



税務概要

平成25年度

栃木市

凡 例

1. 本書は主として決算時点でとらえた数値を用い、それ以外の場合は各統計表または注によって集計時期を示した。
2. 数値については、原則として表示単位未満を四捨五入とするが、合計等に合わせるため切上げまたは切捨ての端数調整を行っている。
3. 比較のため、平成22年3月29日の合併以前の数値については、栃木市、大平町、藤岡町、都賀町、西方町の合計を、平成23年10月1日の合併以前の数値については、栃木市、西方町の合計を、平成23年度の決算の数値については、新栃木市の決算額と西方町の決算額(平成23年9月30日)の合計を掲載している。

目次

| | | | | | |
|-----|-----------------|----|-----|--------------|----|
| 1 | 栃木市の概要 | | 13 | 後期高齢者医療保険料 | |
| (1) | 位置と面積 | 1 | (1) | 被保険者数 | 44 |
| (2) | 地勢 | 1 | (2) | 区分別調定額 | 45 |
| (3) | 行政区域の変遷 | 1 | 14 | 介護保険料 | |
| (4) | 人口及び世帯数の推移 | 2 | (1) | 段階別被保険者数 | 46 |
| (5) | 市章 | 2 | (2) | 段階別調定額 | 47 |
| (6) | 産業別就業者数 | 2 | 15 | 徴収 | |
| 2 | 栃木市行政機構 | | (1) | 平成24年度収入率 | 48 |
| (1) | 栃木市組織機構図 | 3 | (2) | 督促状発送状況 | 48 |
| (2) | 税務機構及び職員数 | 7 | (3) | 差押件数及び金額 | 49 |
| (3) | 事務分掌 | 8 | (4) | 参加差押件数及び金額 | 49 |
| 3 | 財政 | | (5) | 不納欠損処分状況(件数) | 49 |
| (1) | 平成25年度一般会計歳入予算 | 11 | (6) | 不納欠損処分状況(税額) | 49 |
| (2) | 平成25年度一般会計歳出予算 | 12 | (7) | 不納欠損処分の内訳 | 50 |
| (3) | 一般会計決算額 | 13 | (8) | 口座振替による納付状況 | 50 |
| 4 | 市税 | | | | |
| (1) | 平成25年度市税税率表 | 15 | | | |
| (2) | 税目別収入状況(一般会計) | 17 | | | |
| (3) | 税目別収入状況(特別会計) | 21 | | | |
| (4) | 市税負担状況 | 23 | | | |
| (5) | 徴税费等に関する調 | 24 | | | |
| 5 | 市民税 | | | | |
| (1) | 個人市民税年度別調定額 | 25 | | | |
| (2) | 個人市民税納税義務者数 | 25 | | | |
| (3) | 所得区分別課税状況 | 26 | | | |
| (4) | 課税標準額段階別の所得額等 | 26 | | | |
| (5) | 法人市民税年度別調定額 | 27 | | | |
| (6) | 法人市民税納税義務者数 | 28 | | | |
| 6 | 固定資産税 | | | | |
| (1) | 納税義務者数 | 29 | | | |
| (2) | 年度別課税標準額 | 29 | | | |
| (3) | 土地評価総地積 | 30 | | | |
| (4) | 土地評価総筆数 | 30 | | | |
| (5) | 宅地に関する調 | 31 | | | |
| (6) | 家屋の棟数等に関する調 | 33 | | | |
| (7) | 新・増築及び滅失家屋に関する調 | 33 | | | |
| (8) | 償却資産の価格等に関する調 | 33 | | | |
| 7 | 軽自動車税 | | | | |
| (1) | 年度別調定額 | 35 | | | |
| (2) | 車種別課税台数 | 36 | | | |
| 8 | 市たばこ税 | 37 | | | |
| 9 | 鉱産税 | 37 | | | |
| 10 | 入湯税 | 38 | | | |
| 11 | 都市計画税 | | | | |
| (1) | 納税義務者数 | 38 | | | |
| (2) | 地積及び床面積 | 38 | | | |
| (3) | 評価額 | 39 | | | |
| (4) | 課税標準額 | 39 | | | |
| 12 | 国民健康保険税 | | | | |
| (1) | 被保険者数及び世帯数 | 40 | | | |
| (2) | 医療保険分調定明細 | 41 | | | |
| (3) | 後期高齢支援金分調定明細 | 41 | | | |
| (4) | 介護保険分調定明細 | 42 | | | |
| (5) | 合計調定明細 | 42 | | | |
| (6) | 軽減世帯数 | 43 | | | |

1 栃木市の概要

(1) 位置と面積

○市役所の位置 { 栃木市入舟町7番26号
北緯 36° 22' 52"
東経 139° 43' 49"
海拔 43m

○市の面積 284.83km² { 東西 22.3km
南北 32.6km

(2) 地勢

本市は、東京から北へ80km、栃木県の南部に位置し、東は小山市・下野市・壬生町・野木町に、西は佐野市・岩舟町に、北は鹿沼市に、南は埼玉県加須市・茨城県古河市・群馬県板倉町に接している。

地勢としては、西には三轟山、太平山、南には渡良瀬遊水地など県南のシンボリックな自然景観と渡良瀬川、思川、巴波川、永野川などの豊かな河川を有している。また、北部から東部にかけては関東平野に連なる平坦地が広がり、県内有数の農業地帯でもある。

(3) 行政区域の変遷

| 年月日 | |
|--------------|--|
| 明治 22年4月 | 町村制が施行され、栃木町、藤岡町、大宮村、皆川村、吹上村、寺尾村、国府村、谷中村、三鴨村、赤麻村、部屋村、富山村、瑞穂村、水代村、家中村、赤津村となる。 |
| 39年 | 藤岡町が谷中村を編入する。 |
| 昭和 12年 4月 1日 | 市制施行し、栃木市となる。 |
| 29年 9月30日 | 栃木市が下都賀郡大宮村、皆川村、吹上村、寺尾村を編入する。 |
| 30年 3月31日 | 下都賀郡家中村、赤津村が合併し都賀村となる。 |
| 30年 4月 1日 | 下都賀郡藤岡町、三鴨村、赤麻村、部屋村が合併し藤岡町となる。 |
| 31年 9月30日 | 富山村、瑞穂村、水代村が合併し大平村となる。 |
| 32年 3月31日 | 栃木市が下都賀郡国府村を編入する。 |
| 36年11月 3日 | 大平村が町制を施行し大平町になる。 |
| 38年11月 3日 | 都賀村が町制を施行し都賀町になる。 |
| 平成 22年 3月29日 | 栃木市、下都賀郡大平町、藤岡町、都賀町が新設合併し栃木市となる。 |
| 23年10月 1日 | 栃木市が上都賀郡西方町を編入する。 |

市域図

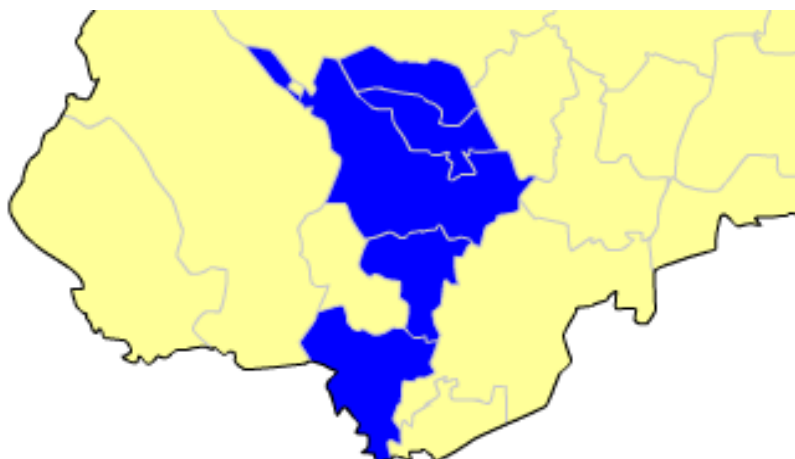

(4)人口及び世帯数の推移

各年3月31日現在

| 区分 | | 年度 | 平成21年 | 平成22年 | 平成23年 | 平成24年 | 平成25年 |
|-----------|---|----|---------|---------|---------|---------|---------|
| | | | | | | | |
| 人口(人) | 男 | | 73,249 | 72,795 | 72,371 | 71,797 | 72,335 |
| | 女 | | 75,328 | 74,886 | 74,397 | 73,812 | 74,332 |
| | 計 | | 148,577 | 147,681 | 146,768 | 145,609 | 146,667 |
| 世帯数 | | | 51,830 | 52,268 | 52,621 | 52,935 | 54,334 |
| 1世帯当たりの人口 | | | 2.87 | 2.83 | 2.79 | 2.75 | 2.70 |

(住民基本台帳による)

(5)市章



<デザインコンセプト>

緑色の4本のラインは「自然」、「歴史」、「地域」、「人」を表し、青色はこれらがひとつとなった大河の流れを、その先にあるオレンジ色の円は輝かしい未来と人々の情熱を表しています。いままでの歴史を受け継ぎ、明るい未来へと続くイメージを栃木市の「と」の文字をモチーフに表現しました。

(6)産業別就業者数

平成22年10月1日現在

| 区分 | 就業者数(人) | 構成比(%) | 区分 | 就業者数(人) | 構成比(%) |
|-------------|---------|--------|-----------------|---------|--------|
| 全産業 | 69,852 | 100.00 | 第3次産業 | 41,232 | 59.03 |
| 第1次産業 | 4,273 | 6.12 | 電気・ガス・熱供給・水道業 | 213 | 0.30 |
| 農業 | 4,251 | 6.09 | 情報通信業 | 590 | 0.84 |
| 林業 | 18 | 0.03 | 運輸・郵便業 | 4,509 | 6.46 |
| 漁業 | 4 | 0.01 | 卸売・小売業 | 11,579 | 16.58 |
| 第2次産業 | 23,127 | 33.11 | 金融・保険業 | 1,350 | 1.93 |
| 鉱業・碎石・砂利採取業 | 89 | 0.13 | 不動産・物品賃貸業 | 597 | 0.85 |
| 建設業 | 5,306 | 7.60 | 学術研究・専門・技術サービス業 | 1,372 | 1.96 |
| 製造業 | 17,732 | 25.39 | 宿泊・飲食サービス業 | 3,265 | 4.67 |
| | | | 生活関連サービス業・娯楽業 | 3,162 | 4.53 |
| | | | 教育・学習支援業 | 2,974 | 4.26 |
| | | | 医療・福祉 | 6,154 | 8.81 |
| | | | 複合サービス事業 | 527 | 0.75 |
| | | | サービス業 | 2,787 | 3.99 |
| | | | 公務 | 2,153 | 3.08 |
| | | | 分類不能の産業 | 1,220 | 1.75 |

(平成22年国勢調査による。)
(栃木市、西方町の合算。)

就業者構成図

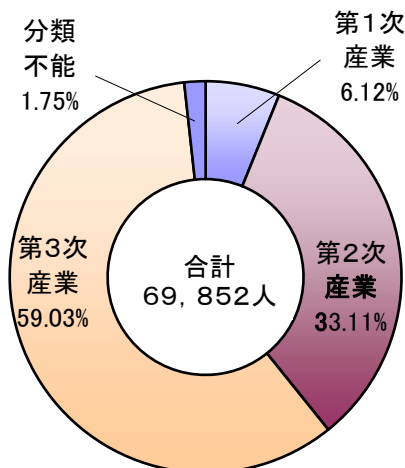

2 栃木市行政機構
 (1) 栃木市組織機構図

平成25年4月1日現在

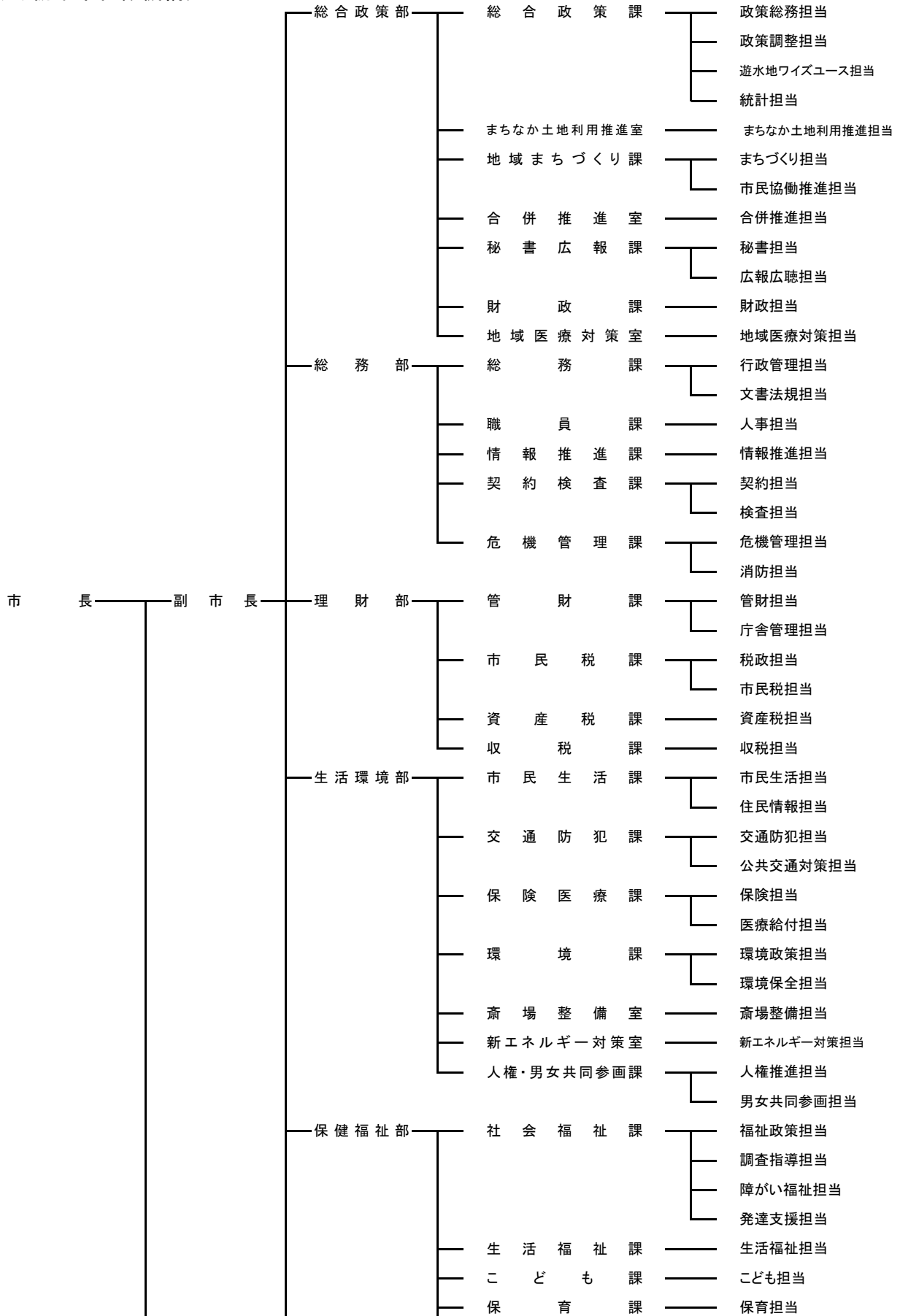

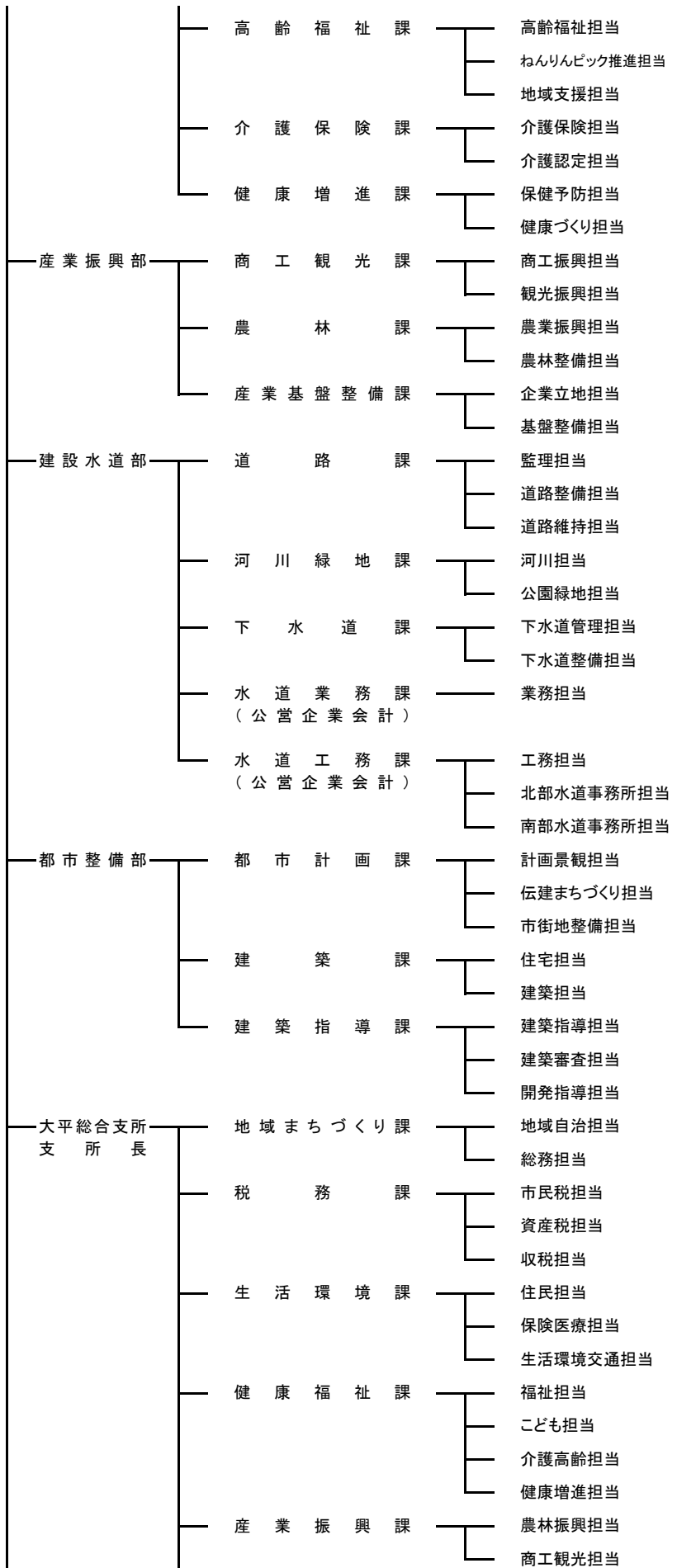

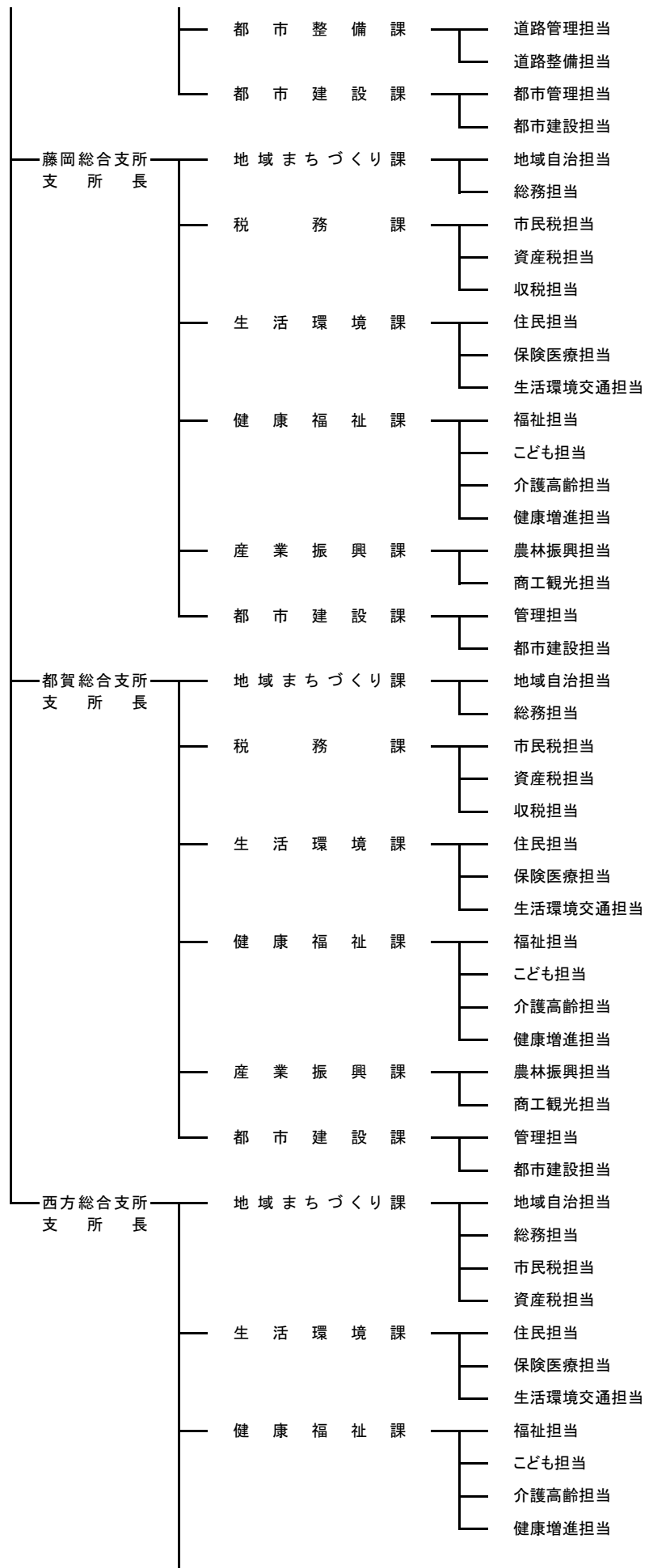

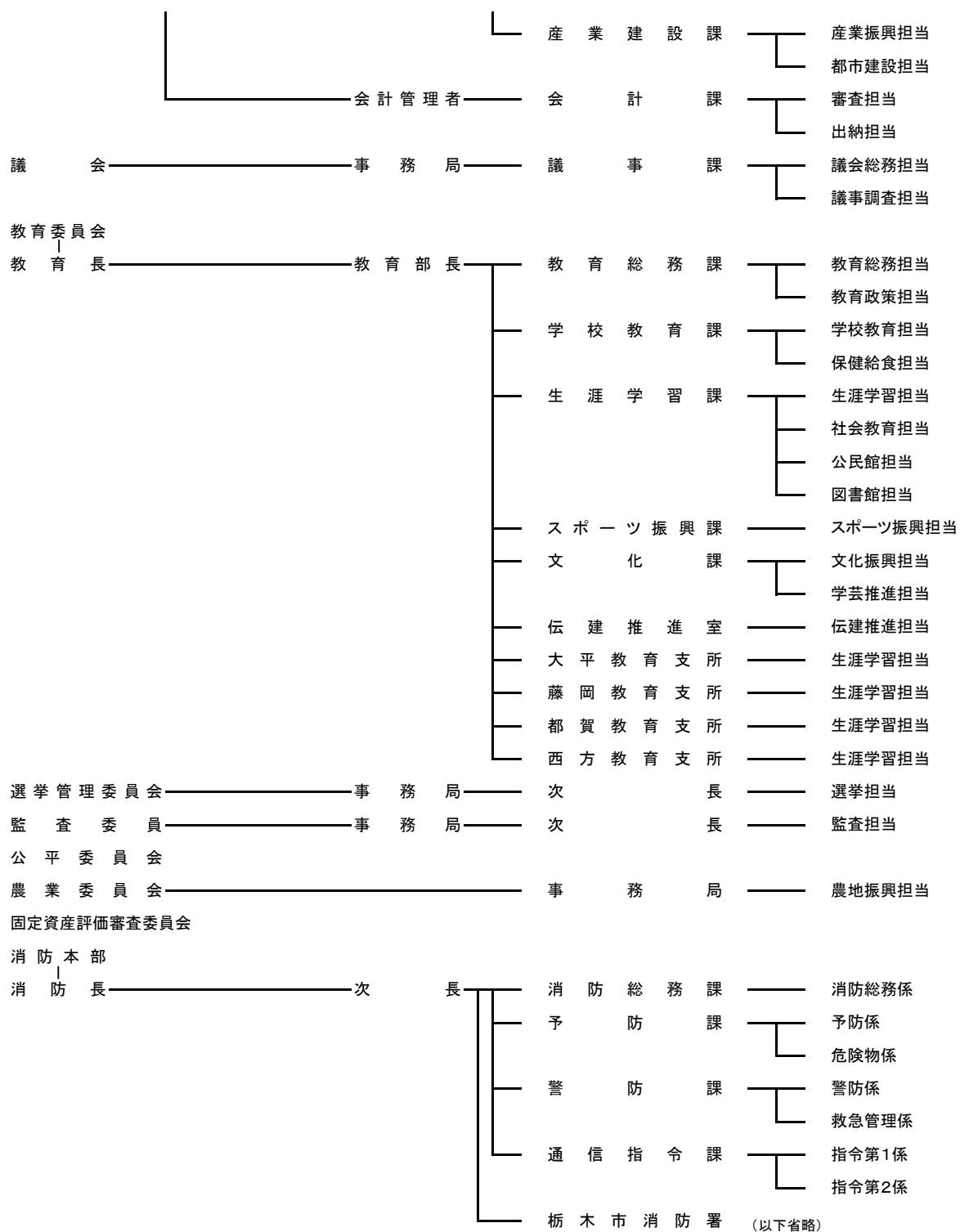

(2) 税務機構及び職員数

平成25年4月1日現在

| 部 | 課 | 担当名 | 課長 | 主幹 | 課長補佐 | 副主幹 | 係長 | 主査 | 主任 | 主事 | 計 | 平均 | |
|------------|--------------|-------|----|----|------|-----|----|----|----|----|-----|--------------------|-------|
| | | | | | | | | | | | | 税務経 験年数 (担当) | 年齢 |
| 理財部 | 市民税課 | 税政担当 | 1 | | | 1 | | | 2 | 1 | 4 | 3.5 | 32.50 |
| | | 市民税担当 | | 1 | 1 | | | 6 | | 4 | 12 | 3.6 | 37.58 |
| | 資産税課 | 資産税担当 | 1 | | 1 | | 1 | 5 | 2 | 2 | 11 | 4.6 | 37.91 |
| | 収税課 | 収税担当 | 1 | 1 | 2 | 1 | | 4 | 2 | 2 | 12 | 4.2 | 40.58 |
| | 計 | 3 | 2 | 4 | 2 | 1 | 15 | 6 | 9 | 42 | 4.7 | 39.40 | |
| 総合支所 大平 | 税務課 | 市民税担当 | 1 | | | 1 | | 2 | 2 | 1 | 6 | 3.1 | 36.00 |
| | | 資産税担当 | | | | 1 | | 3 | | | 4 | 8.5 | 43.25 |
| | | 収税担当 | | | 1 | | | | 1 | 2 | 4 | 4.5 | 35.25 |
| | | 計 | | 1 | 0 | 1 | 2 | 0 | 5 | 3 | 3 | 15 | 5.9 |
| 総合支所 藤岡 | 税務課 | 市民税担当 | 1 | | 1 | | | 1 | | 1 | 3 | 2.3 | 39.67 |
| | | 資産税担当 | | | 1 | | | 1 | | 1 | 3 | 5.6 | 42.33 |
| | | 収税担当 | | | | 1 | | 1 | 1 | | 3 | 3.6 | 43.00 |
| | | 計 | | 1 | 0 | 2 | 1 | 0 | 3 | 1 | 2 | 10 | 4.1 |
| 総合支所 都賀 | 税務課 | 市民税担当 | 1 | | 1 | | | 1 | | 2 | 4 | 4.7 | 37.00 |
| | | 資産税担当 | | | 1 | | | | 1 | 2 | 3.5 | 39.50 | |
| | | 収税担当 | | 1 | | | | 1 | | 2 | 6.5 | 52.50 | |
| | | 計 | | 1 | 1 | 2 | 0 | 0 | 2 | 0 | 3 | 9 | 5.5 |
| 総合支所 西方 | 地域まち づくり課 | 市民税担当 | 0 | 1 | | 1 | | | 1 | 2 | 4 | 2.2 | 31.75 |
| | | 資産税担当 | | | | 1 | | | 1 | 2 | 4.0 | 34.00 | |
| | | 計 | 0 | 1 | 0 | 2 | 0 | 0 | 1 | 3 | 7 | 3.4 | 35.43 |
| 計 | | | 6 | 4 | 9 | 7 | 1 | 25 | 11 | 20 | 83 | 4.9 | 39.87 |

(3) 事務分掌

理財部 市民税課

税政担当

税政チーム

- (1) 課の庶務に関する事。
- (2) 専用公印の管理に関する事。
- (3) 市税事務の企画調整に関する事。
- (4) 軽自動車税、市たばこ税、鉱産税、入湯税等の調査及び賦課に関する事。
- (5) 軽自動車税関係の台帳及び課税資料の整理保存に関する事。
- (6) 税務に関する諸証明等交付及び閲覧に関する事。
- (7) 原動機付自転車及び小型特殊自動車の標識交付に関する事。
- (8) その他他の担当に属さない税に関する事。

市民税担当

市民税チーム

- (1) 担当の庶務に関する事。
- (2) 市県民税の調査及び賦課に関する事。
- (3) 市県民税関係の台帳及び課税資料の整理保存に関する事。

保険チーム

- (1) 国民健康保険税の調査及び賦課に関する事。
- (2) 国民健康保険税関係の台帳及び課税資料の整理保存に関する事。
- (3) 介護保険料の調査及び賦課に関する事。
- (4) 介護保険料関係の台帳及び賦課資料の整理保存に関する事。
- (5) 後期高齢者医療保険料の調査に関する事。
- (6) 後期高齢者医療保険料関係の台帳及び賦課資料の整理保存に関する事。

理財部 資産税課

資産税担当

資産税チーム

- (1) 課の庶務に関する事。
- (2) 固定資産税、都市計画税及び特別土地保有税の調査並びに賦課に関する事。
- (3) 固定資産税等関係の台帳及び課税資料の整理保存に関する事。
- (4) 固定資産の評価に関する事。
- (5) 固定資産評価員に関する事。
- (6) 国有資産等所在市町村交付金に関する事。
- (7) 税務に関する諸証明等交付及び閲覧に関する事。

理財部 収税課

収税担当

収税チーム

- (1) 課の庶務に関する事。
- (2) 市税(県民税を含む)、国民健康保険税、介護保険料及び後期高齢者医療保険料(以下「市税等」という。)の徴収に関する事。
- (3) 徴収嘱託及び受託に関する事。
- (4) 税收確保推進に関する事。
- (5) 納税奨励に関する事。
- (6) 市税等の執行停止及び不納欠損処分に関する事。
- (7) 市税等の口座振替及び郵便振替に関する事。
- (8) 滞納整理及び滞納処分に関する事。
- (9) 滞納者の実態調査及び財産調査に関する事。
- (10) 納税等の相談に関する事。
- (11) 市税等収納員に関する事。
- (12) 債権管理に係る総合調整に関する事。
- (13) 債権管理に係る指導及び助言に関する事。
- (14) 栃木市債権回収対策本部に関する事。

大平総合支所 税務課

市民税担当

税務管理チーム

- (1) 課の庶務に関する事。
- (2) 担当の庶務に関する事。
- (3) 専用公印の管理に関する事。
- (4) 軽自動車税の調査及び賦課事務に関する事。
- (5) 軽自動車税関係の台帳及び課税資料の整理保存に関する事。
- (6) 税務に関する諸証明等交付及び閲覧に関する事。
- (7) 原動機付自転車及び小型特殊自動車の標識交付に関する事。
- (8) 国民健康保険税の調査及び賦課事務に関する事。
- (9) 国民健康保険税関係の台帳及び課税資料の整理保存に関する事。
- (10) 介護保険料の調査及び賦課事務に関する事。
- (11) 介護保険料関係の台帳及び課税資料の整理保存に関する事。
- (12) 後期高齢者医療保険料の調査に関する事。
- (13) 後期高齢者医療保険料の賦課資料の整理保存に関する事。

市民税チーム

- (1) 市県民税の調査及び賦課事務に関する事。
- (2) 市県民税関係の台帳及び課税資料の整理保存に関する事。

資産税担当

資産税チーム

- (1) 固定資産税、都市計画税及び特別土地保有税の調査及び賦課事務に関する事。
- (2) 固定資産評価事務に関する事。
- (3) 固定資産税等関係の台帳及び課税資料の整理保存に関する事。

収税担当

収税チーム

- (1) 市税等の徴収に関する事。
- (2) 市税等の執行停止及び不納欠損処分に関する事。
- (3) 市税等の過誤納金に関する事。
- (4) 市税等の口座振替及び郵便振替納付に関する事。
- (5) 滞納整理及び滞納処分に関する事。
- (6) 滞納者の実態調査及び財産調査に関する事。
- (7) 納税等の相談に関する事。
- (8) 市税等収納員に関する事。

藤岡総合支所 税務課

都賀総合支所 税務課

市民税担当

市民税チーム

- (1) 課の庶務に関する事。
- (2) 専用公印の管理に関する事。
- (3) 軽自動車税の調査及び賦課事務に関する事。
- (4) 軽自動車税関係の台帳及び課税資料の整理保存に関する事。
- (5) 税務に関する諸証明等交付及び閲覧に関する事。
- (6) 原動機付自転車及び小型特殊自動車の標識交付に関する事。
- (7) 市県民税の調査及び賦課事務に関する事。
- (8) 市県民税関係の台帳及び課税資料の整理保存に関する事。
- (9) 国民健康保険税の調査及び賦課事務に関する事。
- (10) 国民健康保険税関係の台帳及び課税資料の整理保存に関する事。
- (11) 介護保険料の調査及び賦課事務に関する事。
- (12) 介護保険料関係の台帳及び課税資料の整理保存に関する事。
- (13) 後期高齢者医療保険料の調査に関する事。
- (14) 後期高齢者医療保険料の賦課資料の整理保存に関する事。

資産税担当

資産税チーム

- (1) 固定資産税、都市計画税及び特別土地保有税の調査及び賦課事務に関すること。
- (2) 固定資産評価事務に関すること。
- (3) 固定資産税等関係の台帳及び課税資料の整理保存に関すること。

収税担当

収税チーム

- (1) 市税等の徴収に関すること。
- (2) 市税等の執行停止及び不納欠損処分に関すること。
- (3) 市税等の過誤納金に関すること。
- (4) 市税等の口座振替及び郵便振替納付に関すること。
- (5) 滞納整理及び滞納処分に関すること。
- (6) 滞納者の実態調査及び財産調査に関すること。
- (7) 納税等の相談に関すること。
- (8) 市税等収納員に関すること。

西方総合支所 地域まちづくり課

市民税担当

市民税チーム

- (1) 専用公印の管理に関すること。
- (2) 軽自動車税の調査及び賦課事務に関すること。
- (3) 軽自動車税関係の台帳及び課税資料の整理保存に関すること。
- (4) 税務に関する諸証明等交付及び閲覧に関すること。
- (5) 原動機付自転車及び小型特殊自動車の標識交付に関すること。
- (6) 市県民税の調査及び賦課事務に関すること。
- (7) 市県民税関係の台帳及び課税資料の整理保存に関すること。
- (8) 国民健康保険税の調査及び賦課事務に関すること。
- (9) 国民健康保険税関係の台帳及び課税資料の整理保存に関すること。
- (10) 介護保険料の調査及び賦課事務に関すること。
- (11) 介護保険料関係の台帳及び賦課資料の整理保存に関すること。
- (12) 後期高齢者医療保険料の調査に関すること。
- (13) 後期高齢者医療保険料の賦課資料の整理保存に関すること。
- (14) 市税等の徴収に関すること。
- (15) 市税等の執行停止及び不納欠損処分に関すること。
- (16) 市税等の過誤納金に関すること。
- (17) 市税等の口座振替及び郵便振替納付に関すること。
- (18) 滞納整理及び滞納処分に関すること。
- (19) 滞納者の実態調査及び財産調査に関すること。
- (20) 納税等の相談に関すること。
- (21) 市税等収納員に関すること。

資産税担当

資産税チーム

- (1) 固定資産税、都市計画税及び特別土地保有税の調査及び賦課事務に関すること。
- (2) 固定資産評価事務に関すること。
- (3) 固定資産税等関係の台帳及び課税資料の整理保存に関すること。

3 財政

(1) 平成25年度一般会計歳入予算

| 区分 | 予算額(千円) | 構成比(%) | 区分 | 予算額(千円) | 構成比(%) |
|---------------|------------|--------|----------------|------------|--------|
| 1 市 税 | 18,287,397 | 31.6 | 9 地方特例交付金 | 70,000 | 0.1 |
| 市民税 | 7,684,288 | (13.3) | 10 地方交付税 | 9,407,500 | 16.3 |
| 固定資産税 | 8,435,321 | (14.6) | 11 交通安全対策特別交付金 | 22,770 | 0.0 |
| 軽自動車税 | 265,314 | (0.5) | 12 分担金及び負担金 | 507,606 | 0.9 |
| 市たばこ税 | 1,050,779 | (1.8) | 13 使用料及び手数料 | 508,229 | 0.9 |
| 鉱産税 | 3,173 | (0.0) | 14 国庫支出金 | 5,831,110 | 10.1 |
| 特別土地保有税 | 1 | (0.0) | 15 県支出金 | 3,030,678 | 5.2 |
| 入湯税 | 12,216 | (0.0) | 16 財産収入 | 128,954 | 0.2 |
| 都市計画税 | 836,305 | (1.4) | 17 寄付金 | 1,508 | 0.0 |
| 2 地方譲与税 | 555,001 | 1.0 | 18 繰入金 | 3,599,530 | 6.2 |
| 3 利子割交付金 | 36,000 | 0.1 | 19 繰越金 | 2,000,000 | 3.5 |
| 4 配当割交付金 | 13,130 | 0.0 | 20 諸収入 | 4,233,857 | 7.3 |
| 5 株式等譲渡所得割交付金 | 8,000 | 0.0 | 21 市 債 | 7,818,600 | 13.5 |
| 6 地方消費税交付金 | 1,366,800 | 2.4 | | | |
| 7 ゴルフ場利用税交付金 | 329,000 | 0.6 | | | |
| 8 自動車取得税交付金 | 134,330 | 0.2 | 合 計 | 57,890,000 | 100.0 |

※構成比は、予算額合計に占める各項目の割合を示す。()内も同様。

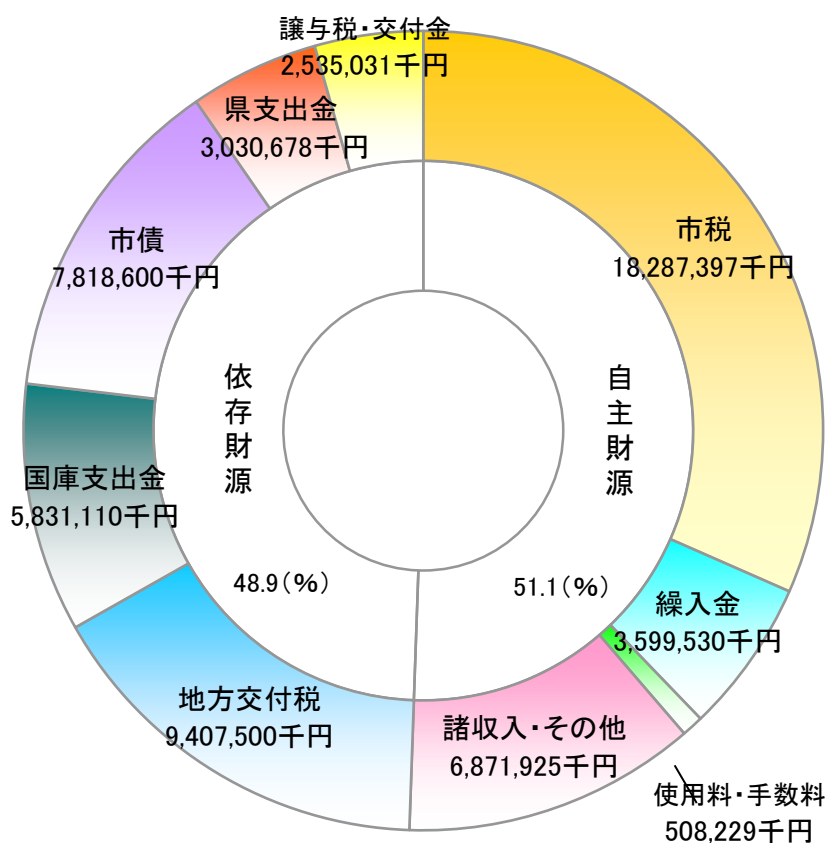

(2) 平成25年度一般会計歳出予算

| 区分 | 予算額(千円) | 構成比(%) | 区分 | 予算額(千円) | 構成比(%) |
|---------|------------|--------|----------|------------|--------|
| 1 議会費 | 455,222 | 0.8 | 8 土木費 | 5,483,511 | 9.5 |
| 2 総務費 | 10,153,204 | 17.5 | 9 消防費 | 2,081,764 | 3.6 |
| 徴税費 | 840,928 | (1.5) | 10 教育費 | 6,510,906 | 11.2 |
| その他 | 9,312,276 | (16.1) | 11 災害復旧費 | 4 | 0.0 |
| 3 民生費 | 17,154,898 | 29.6 | 12 公債費 | 4,980,043 | 8.6 |
| 4 衛生費 | 6,070,893 | 10.5 | 13 予備費 | 70,000 | 0.1 |
| 5 労働費 | 80,094 | 0.1 | | | |
| 6 農林水産費 | 1,377,710 | 2.4 | | | |
| 7 商工費 | 3,471,751 | 6.0 | 合計 | 57,890,000 | 100.0 |

※構成比は、予算額合計に占める各項目の割合を示す。()内も同様。

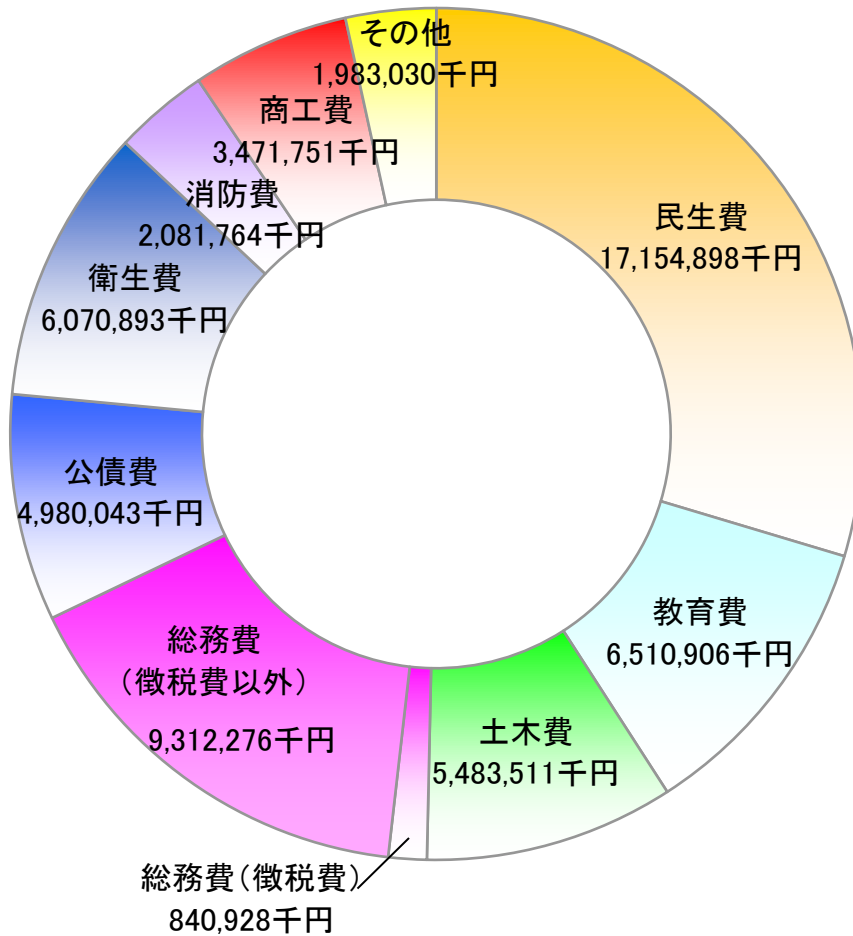

(3)一般会計決算額

(単位:円)

| 区分 | | 平成24年度 | | | | | |
|----------|----------------|----------------|----------------|----------------|---------------|---------------|--------|
| | | 予算現額 | 調定額 | 収入済額 | 不納欠損額 | 収入未済額 | 構成比(%) |
| 歳 入 | 1 市 税 | 18,067,687,000 | 20,854,555,539 | 18,865,141,508 | 188,311,712 | 1,801,102,319 | 35.3 |
| | 市民税 | 7,406,436,000 | 8,733,492,253 | 7,925,430,109 | 89,889,511 | 718,172,633 | (14.8) |
| | 固定資産税 | 8,567,526,000 | 9,846,139,934 | 8,810,774,646 | 83,601,126 | 951,764,162 | (16.7) |
| | 軽自動車税 | 261,206,000 | 293,637,743 | 264,387,034 | 4,231,326 | 25,019,383 | (0.5) |
| | 市たばこ税 | 925,315,000 | 971,545,229 | 971,545,229 | 0 | 0 | (1.6) |
| | 鉱産税 | 3,031,000 | 3,287,200 | 3,287,200 | 0 | 0 | (0.0) |
| | 特別土地保有税 | 1,000 | 3,218,500 | 0 | 0 | 3,218,500 | (0.0) |
| | 入湯税 | 11,915,000 | 12,965,500 | 12,965,500 | 0 | 0 | (0.0) |
| | 都市計画税 | 892,257,000 | 990,269,180 | 876,751,790 | 10,589,749 | 102,927,641 | (1.7) |
| | 2 地方譲与税 | 570,001,000 | 545,714,756 | 545,714,756 | 0 | 0 | 0.9 |
| | 3 利子割交付金 | 36,000,000 | 35,105,000 | 35,105,000 | 0 | 0 | 0.1 |
| | 4 配当割交付金 | 13,000,000 | 30,898,000 | 30,898,000 | 0 | 0 | 0.1 |
| | 5 株式等譲渡所得割交付金 | 8,000,000 | 8,988,000 | 8,988,000 | 0 | 0 | 0.0 |
| | 6 地方消費税金 | 1,360,000,000 | 1,380,254,000 | 1,380,254,000 | 0 | 0 | 2.3 |
| | 7 ゴルフ場利用税金交付 | 329,000,000 | 380,723,896 | 380,723,896 | 0 | 0 | 0.6 |
| | 8 自動車取得税金交付 | 133,000,000 | 188,339,000 | 188,339,000 | 0 | 0 | 0.3 |
| | 9 地方特例交付金 | 93,553,000 | 93,553,000 | 93,553,000 | 0 | 0 | 0.2 |
| | 10 地方交付税 | 9,641,751,000 | 10,062,185,000 | 10,062,185,000 | 0 | 0 | 17.1 |
| | 11 交通安全対策特別交付金 | 23,000,000 | 22,114,000 | 22,114,000 | 0 | 0 | 0.0 |
| | 12 負担金及び負担金 | 509,775,000 | 511,872,100 | 497,065,412 | 1,270,860 | 13,535,828 | 0.9 |
| | 13 使用料及び手数料 | 509,652,000 | 608,031,578 | 538,069,036 | 0 | 69,962,542 | 1.0 |
| 14 国庫支出金 | 5,860,000,000 | 5,666,065,516 | 5,666,065,516 | 0 | 0 | 9.6 | |
| 15 県支出金 | 3,371,497,000 | 3,255,713,340 | 3,255,713,340 | 0 | 0 | 5.5 | |
| 16 財産収入 | 122,030,000 | 130,579,388 | 130,579,388 | 0 | 0 | 0.2 | |
| 17 寄附金 | 73,170,000 | 73,297,472 | 73,297,472 | 0 | 0 | 0.1 | |
| 18 繰入金 | 2,258,180,000 | 2,044,561,165 | 2,044,561,165 | 0 | 0 | 3.5 | |
| 19 繰越金 | 3,179,679,586 | 3,179,680,267 | 3,179,680,267 | 0 | 0 | 5.4 | |
| 20 諸収入 | 3,675,435,000 | 3,812,099,578 | 3,524,009,229 | 0 | 288,090,349 | 6.5 | |
| 21 市債 | 7,160,200,000 | 6,121,100,000 | 6,121,100,000 | 0 | 0 | 10.4 | |
| 合計 | 56,994,610,586 | 59,005,430,595 | 56,643,156,985 | 189,582,572 | 2,172,691,038 | 100.0 | |

(単位:円)

| 区分 | | 平成24年度 | | | | |
|----------|--------------|----------------|----------------|---------------|-----------------------|--------|
| | | 予算現額 | 支出済額 | 翌年度繰越額 | 予算現額と 支出済額と の比較 | 構成比(%) |
| 歳 出 | 1 議 会 費 | 446,040,000 | 427,229,938 | 0 | 18,810,062 | 0.8 |
| | 2 総 務 費 | 8,276,987,000 | 7,897,254,823 | 6,490,000 | 379,732,177 | 14.5 |
| | 徴 税 費 | 792,308,000 | 719,963,830 | 0 | 72,344,170 | 1.4 |
| | そ の 他 | 7,484,679,000 | 7,177,290,993 | 6,490,000 | 307,388,007 | 13.1 |
| | 3 民 生 費 | 16,423,599,000 | 15,786,042,600 | 0 | 637,556,400 | 28.8 |
| | 4 衛 生 費 | 6,197,924,000 | 5,767,306,674 | 0 | 430,617,326 | 10.9 |
| | 5 労 働 費 | 80,787,000 | 79,032,439 | 0 | 1,754,561 | 0.1 |
| | 6 農 林 水 産 費 | 1,613,300,000 | 1,529,062,557 | 9,085,000 | 84,237,443 | 2.8 |
| | 7 商 工 費 | 2,863,490,000 | 2,822,243,073 | 0 | 41,246,927 | 5.0 |
| | 8 土 木 費 | 5,722,208,086 | 5,045,809,315 | 417,665,731 | 676,398,771 | 10.0 |
| | 9 消 防 費 | 1,842,798,000 | 1,740,077,827 | 21,500,000 | 102,720,173 | 3.2 |
| | 10 教 育 費 | 8,467,418,000 | 7,394,064,435 | 610,208,500 | 1,073,353,565 | 14.9 |
| | 11 災 害 復 旧 費 | 6,645,500 | 6,641,500 | 0 | 4,000 | 0.0 |
| | 12 公 債 費 | 5,019,513,000 | 4,931,381,618 | 0 | 88,131,382 | 8.8 |
| 13 予 備 費 | 33,901,000 | 0 | 0 | 33,901,000 | 0.1 | |
| 合 計 | | 56,994,610,586 | 53,426,146,799 | 1,064,949,231 | 3,568,463,787 | 100.0 |

4 市税

(1)平成25年度市税税率表

| 税目 | 区分 | 税率 | 納期 | | | |
|---------|---|-------------------|--|---------------|------------|---------|
| 市民税 | 個人 | ○均等割 3,000円 | 個人 普通徴収 第1期 6月1日～6月30日 第2期 8月1日～8月31日 第3期 10月1日～10月31日 第4期 12月1日～12月31日 給与からの特別徴収 毎月(6月～翌年5月) 年金からの特別徴収 偶数月(4・6・8・10・12・2月) 法人 法人市民税申告期限 確定申告 各事業年度終了の日の翌日 から2ヶ月以内 予定申告 事業年度開始の日以後6ヶ月 を経過した日から2ヶ月以内 | | | |
| | | ○所得割 課税標準額の6% | | | | |
| | 法人 | ○均等割 | | 資本金等の額 | 従業員数 | 税率(年額) |
| | | | | 1千万円以下のもの | 50人以下のもの | 60,000円 |
| | | | | 50を超えるもの | 144,000円 | |
| | | 1千万円を超え | | 50人以下のもの | 156,000円 | |
| | | 1億円以下のもの | | 50を超えるもの | 180,000円 | |
| | | 1億円を超え | | 50人以下のもの | 192,000円 | |
| | | 10億円以下のもの | | 50を超えるもの | 480,000円 | |
| | | 10億円を超え | | 50人以下のもの | 492,000円 | |
| | | 50億円以下のもの | | 50を超えるもの | 2,100,000円 | |
| | | 50億円を超えるもの | | 50人以下のもの | 492,000円 | |
| | 50を超えるもの | 3,600,000円 | | | | |
| | ○法人税割 法人税額の14.7% | | | | | |
| 固定資産税 | 課税標準額の1.4% | | 第1期 5月1日～5月31日 第2期 7月1日～7月31日 第3期 9月1日～9月30日 第4期 11月1日～11月30日 | | | |
| | 免税点 | | | | | |
| | 土地 | 300,000円未満 | | | | |
| | 家屋 | 200,000円未満 | | | | |
| | 償却資産 | 1,500,000円未満 | | | | |
| 軽自動車税 | 原動機付自転車 | 50cc以下のもの | 1,000円 | 全期 5月1日～5月31日 | | |
| | | 90cc以下のもの | 1,200円 | | | |
| | | 125cc以下のもの | 1,600円 | | | |
| | | ミニカー | 2,500円 | | | |
| | 軽自動車 | 二輪のもの | 2,400円 | | | |
| | | 三輪のもの | 3,100円 | | | |
| | | 四輪以上 | 乗用 | | 営業用 | 5,500円 |
| | 自家用 | | | | 7,200円 | |
| | 貨物用 | | 営業用 | | 3,000円 | |
| | | | 自家用 | | 4,000円 | |
| 小型特殊自動車 | 農耕作業用のもの | 1,600円 | | | | |
| | その他のもの | 4,700円 | | | | |
| | 二輪の小型自動車 | 4,000円 | | | | |
| 市たばこ税 | 一般品 | 売渡し本数千本につき 5,262円 | 翌月の末日 | | | |
| | 旧3級品 | 売渡し本数千本につき 2,495円 | | | | |
| 鉱産税 | 鉱物価格の1%(ただし、鉱物価格が200万円以下の場合は0.7%) | | 翌月の15日～末日 | | | |
| 特別土地保有税 | 土地の取得価格の1.4%(保有)、3%(取得) 免税点 5,000㎡未満 | | 課税停止 | | | |
| 入湯税 | 宿泊 | 入湯客一人1泊につき 150円 | 翌月の15日 | | | |
| | 日帰り | 入湯客一人1日につき 50円 | | | | |
| 都市計画税 | 合併前の栃木市の区域 | 課税標準額の0.3% | 第1期 5月1日～5月31日 | | | |
| | 合併前の大平町の区域 | 課税標準額の0.2% | 第2期 7月1日～7月31日 | | | |
| | 合併前の藤岡町の区域 | 課税標準額の0% | 第3期 9月1日～9月30日 | | | |
| | 合併前の都賀町の区域 | 課税標準額の0% | 第4期 11月1日～11月30日 | | | |
| | 合併前の西方町の区域 | 課税標準額の0% | | | | |

| 区分 税目 | 税率 | 納期 | | | | | | | | | | | | | | | | | | | | | | | | |
|--|---|---|--------|-------|---------|------|---------|--------|---------|------|---------|--------|---------|------|---------|--------|---------|------|---------|--------|---------|---|---------|------|----------|---|
| 国民健康保険税 | <table border="1"> <thead> <tr> <th></th> <th>医療保険分</th> <th>支援金分</th> <th>介護保険分</th> </tr> </thead> <tbody> <tr> <td>所得割</td> <td>6.6%</td> <td>2.0%</td> <td>1.5%</td> </tr> <tr> <td>資産割</td> <td>14.0%</td> <td>3.0%</td> <td>3.0%</td> </tr> <tr> <td>均等割</td> <td>24,000円</td> <td>5,000円</td> <td>7,000円</td> </tr> <tr> <td>平等割</td> <td>23,500円</td> <td>4,500円</td> <td>5,000円</td> </tr> </tbody> </table> | | 医療保険分 | 支援金分 | 介護保険分 | 所得割 | 6.6% | 2.0% | 1.5% | 資産割 | 14.0% | 3.0% | 3.0% | 均等割 | 24,000円 | 5,000円 | 7,000円 | 平等割 | 23,500円 | 4,500円 | 5,000円 | 第1期 7月1日～7月31日 第2期 8月1日～8月31日 第3期 9月1日～9月30日 第4期 10月1日～10月31日 第5期 11月1日～11月30日 第6期 12月1日～12月31日 第7期 1月1日～1月31日 第8期 2月1日～2月末日 | | | | |
| | | 医療保険分 | 支援金分 | 介護保険分 | | | | | | | | | | | | | | | | | | | | | | |
| 所得割 | 6.6% | 2.0% | 1.5% | | | | | | | | | | | | | | | | | | | | | | | |
| 資産割 | 14.0% | 3.0% | 3.0% | | | | | | | | | | | | | | | | | | | | | | | |
| 均等割 | 24,000円 | 5,000円 | 7,000円 | | | | | | | | | | | | | | | | | | | | | | | |
| 平等割 | 23,500円 | 4,500円 | 5,000円 | | | | | | | | | | | | | | | | | | | | | | | |
| 低所得者軽減 全世帯員の合計所得が下記の金額を超えない場合、均等割と平等割が軽減される。 7割軽減:33万円 5割軽減 :33万円+24.5万円×(世帯主を除く被保険者数) 2割軽減 :33万円+35万円×(被保険者数) | | | | | | | | | | | | | | | | | | | | | | | | | | |
| 介護保険料 | <table border="1"> <thead> <tr> <th></th> <th>25年度</th> </tr> </thead> <tbody> <tr> <td>第1段階</td> <td>24,800円</td> </tr> <tr> <td>第2段階</td> <td>24,800円</td> </tr> <tr> <td>特例第3段階</td> <td>34,300円</td> </tr> <tr> <td>第3段階</td> <td>39,600円</td> </tr> <tr> <td>特例第4段階</td> <td>44,900円</td> </tr> <tr> <td>第4段階</td> <td>52,800円</td> </tr> <tr> <td>第5段階</td> <td>63,400円</td> </tr> <tr> <td>第6段階</td> <td>68,600円</td> </tr> <tr> <td>第7段階</td> <td>79,200円</td> </tr> <tr> <td>第8段階</td> <td>92,400円</td> </tr> <tr> <td>第9段階</td> <td>105,600円</td> </tr> </tbody> </table> | | 25年度 | 第1段階 | 24,800円 | 第2段階 | 24,800円 | 特例第3段階 | 34,300円 | 第3段階 | 39,600円 | 特例第4段階 | 44,900円 | 第4段階 | 52,800円 | 第5段階 | 63,400円 | 第6段階 | 68,600円 | 第7段階 | 79,200円 | 第8段階 | 92,400円 | 第9段階 | 105,600円 | 第1期 7月1日～7月31日 第2期 8月1日～8月31日 第3期 9月1日～9月30日 第4期 10月1日～10月31日 第5期 11月1日～11月30日 第6期 12月1日～12月31日 第7期 1月1日～1月31日 第8期 2月1日～2月末日 |
| | 25年度 | | | | | | | | | | | | | | | | | | | | | | | | | |
| 第1段階 | 24,800円 | | | | | | | | | | | | | | | | | | | | | | | | | |
| 第2段階 | 24,800円 | | | | | | | | | | | | | | | | | | | | | | | | | |
| 特例第3段階 | 34,300円 | | | | | | | | | | | | | | | | | | | | | | | | | |
| 第3段階 | 39,600円 | | | | | | | | | | | | | | | | | | | | | | | | | |
| 特例第4段階 | 44,900円 | | | | | | | | | | | | | | | | | | | | | | | | | |
| 第4段階 | 52,800円 | | | | | | | | | | | | | | | | | | | | | | | | | |
| 第5段階 | 63,400円 | | | | | | | | | | | | | | | | | | | | | | | | | |
| 第6段階 | 68,600円 | | | | | | | | | | | | | | | | | | | | | | | | | |
| 第7段階 | 79,200円 | | | | | | | | | | | | | | | | | | | | | | | | | |
| 第8段階 | 92,400円 | | | | | | | | | | | | | | | | | | | | | | | | | |
| 第9段階 | 105,600円 | | | | | | | | | | | | | | | | | | | | | | | | | |
| 後期高齢者医療保険料 | 所得割 :8.54% 均等割 :42,000円 低所得者軽減 世帯主と被保険者の合計所得が下記の金額を超えない場合、均等割が軽減される。 8.5割軽減:33万円 9割軽減:上記世帯の内、被保険者全員が年金収入のみで80万円以下のとき 5割軽減:33万円+24.5万円×(世帯主を除く被保険者数) 2割軽減:33万円+35万円×(被保険者数) 被用者保険の被扶養者軽減:所得割がかからず、均等割の9割を軽減 | 第1期 7月1日～7月31日 第2期 8月1日～8月31日 第3期 9月1日～9月30日 第4期 10月1日～10月31日 第5期 11月1日～11月30日 第6期 12月1日～12月31日 第7期 1月1日～1月31日 第8期 2月1日～2月末日 | | | | | | | | | | | | | | | | | | | | | | | | |

(2) 税目別収入状況(一般会計)

| 税目 | 区分 年度 | 予算現額(A) | | 調定額(B) | | 収入済額(C) | | 収入率 | | |
|-------|---------------|---------------|---------------|---------------|---------------|---------------|---------------|----------|----------|------|
| | | 税額(円) | 構成比(%) | 税額(円) | 構成比(%) | 税額(円) | 構成比(%) | 対予算(C/A) | 対調定(C/B) | |
| 市民税 | 個人 | 21 | 6,872,398,000 | 36.0 | 7,674,378,001 | 35.8 | 6,966,968,634 | 35.7 | 101.4 | 90.8 |
| | | 現年課税分 | 6,792,362,000 | 36.0 | 7,085,332,371 | 35.9 | 6,864,483,426 | 35.7 | 101.1 | 96.9 |
| | | 滞納繰越分 | 80,036,000 | 35.2 | 589,045,630 | 34.2 | 102,485,208 | 40.4 | 128.0 | 17.4 |
| | | 22 | 6,237,647,000 | 33.3 | 7,071,557,388 | 33.6 | 6,348,706,074 | 33.2 | 101.8 | 89.8 |
| | | 現年課税分 | 6,134,153,000 | 33.2 | 6,407,666,718 | 33.3 | 6,246,015,690 | 33.2 | 101.8 | 97.5 |
| | | 滞納繰越分 | 103,494,000 | 38.1 | 663,890,670 | 37.1 | 102,690,384 | 37.9 | 99.2 | 15.5 |
| | | 23 | 5,980,420,000 | 32.1 | 7,031,371,510 | 33.0 | 6,286,868,790 | 32.5 | 105.1 | 89.4 |
| | | 現年課税分 | 5,877,319,000 | 32.3 | 6,353,815,427 | 32.8 | 6,188,467,614 | 32.7 | 105.3 | 97.4 |
| | | 滞納繰越分 | 103,101,000 | 24.3 | 677,556,083 | 34.5 | 98,401,176 | 24.6 | 95.4 | 14.5 |
| | | 24 | 6,304,657,000 | 34.9 | 7,315,253,617 | 35.1 | 6,550,552,943 | 34.7 | 103.9 | 89.5 |
| | | 現年課税分 | 6,202,346,000 | 34.8 | 6,618,726,924 | 34.8 | 6,447,254,170 | 34.7 | 103.9 | 97.4 |
| | | 滞納繰越分 | 102,311,000 | 41.9 | 696,526,693 | 37.9 | 103,298,773 | 39.5 | 101.0 | 14.8 |
| | 法人 | 21 | 1,047,370,000 | 5.5 | 1,153,883,825 | 5.4 | 1,106,934,796 | 5.7 | 105.7 | 95.9 |
| | | 現年課税分 | 1,042,703,000 | 5.5 | 1,120,259,142 | 5.7 | 1,102,020,500 | 5.7 | 105.7 | 98.4 |
| | | 滞納繰越分 | 4,667,000 | 2.1 | 33,624,683 | 2.0 | 4,914,296 | 1.9 | 105.3 | 14.6 |
| | | 22 | 1,261,412,000 | 6.7 | 1,292,774,382 | 6.1 | 1,250,902,406 | 6.5 | 99.2 | 96.8 |
| | | 現年課税分 | 1,256,851,000 | 6.8 | 1,259,666,100 | 6.5 | 1,247,336,963 | 6.6 | 99.2 | 99.0 |
| | | 滞納繰越分 | 4,561,000 | 1.7 | 33,108,282 | 1.9 | 3,565,443 | 1.3 | 78.2 | 10.8 |
| | | 23 | 1,149,403,000 | 6.2 | 1,366,356,876 | 6.4 | 1,320,898,930 | 6.8 | 114.9 | 96.7 |
| | | 現年課税分 | 1,145,518,000 | 6.3 | 1,330,320,400 | 6.9 | 1,315,356,200 | 6.9 | 114.8 | 98.9 |
| | | 滞納繰越分 | 3,885,000 | 0.9 | 36,036,476 | 1.8 | 5,542,730 | 1.4 | 142.7 | 15.4 |
| | | 24 | 1,101,779,000 | 6.1 | 1,418,238,636 | 6.8 | 1,374,877,166 | 7.3 | 124.8 | 96.9 |
| | | 現年課税分 | 1,098,928,000 | 6.2 | 1,375,811,700 | 7.2 | 1,368,974,000 | 7.4 | 124.6 | 99.5 |
| | | 滞納繰越分 | 2,851,000 | 1.2 | 42,426,936 | 2.3 | 5,903,166 | 2.3 | 207.1 | 13.9 |
| 計 | 21 | 7,919,768,000 | 41.5 | 8,828,261,826 | 41.1 | 8,073,903,430 | 41.4 | 101.9 | 91.5 | |
| | 現年課税分 | 7,835,065,000 | 41.5 | 8,205,591,513 | 41.6 | 7,966,503,926 | 41.4 | 101.7 | 97.1 | |
| | 滞納繰越分 | 84,703,000 | 37.3 | 622,670,313 | 36.1 | 107,399,504 | 42.4 | 126.8 | 17.2 | |
| | 22 | 7,499,059,000 | 40.0 | 8,364,331,770 | 39.7 | 7,599,608,480 | 39.8 | 101.3 | 90.9 | |
| | 現年課税分 | 7,391,004,000 | 40.0 | 7,667,332,818 | 39.8 | 7,493,352,653 | 39.8 | 101.4 | 97.7 | |
| | 滞納繰越分 | 108,055,000 | 39.8 | 696,998,952 | 39.0 | 106,255,827 | 39.2 | 98.3 | 15.2 | |
| | 23 | 7,129,823,000 | 38.3 | 8,397,728,386 | 39.4 | 7,607,767,720 | 39.4 | 106.7 | 90.6 | |
| | 現年課税分 | 7,022,837,000 | 38.6 | 7,684,135,827 | 39.7 | 7,503,823,814 | 39.6 | 106.8 | 97.7 | |
| | 滞納繰越分 | 106,986,000 | 25.2 | 713,592,559 | 36.3 | 103,943,906 | 25.9 | 97.2 | 14.6 | |
| | 24 | 7,406,436,000 | 41.0 | 8,733,492,253 | 41.9 | 7,925,430,109 | 42.0 | 107.0 | 90.7 | |
| 現年課税分 | 7,301,274,000 | 41.0 | 7,994,538,624 | 42.0 | 7,816,228,170 | 42.0 | 107.1 | 97.8 | | |
| 滞納繰越分 | 105,162,000 | 43.1 | 738,953,629 | 40.2 | 109,201,939 | 41.7 | 103.8 | 14.8 | | |

| 税目 | 区分 年度 | 予算現額(A) | | 調定額(B) | | 収入済額(C) | | 収入率 | | |
|-----------|---------------|---------------|---------------|----------------|----------------|----------------|---------------|---------------|--------------|-------|
| | | 税額(円) | 構成比 (%) | 税額(円) | 構成比 (%) | 税額(円) | 構成比 (%) | 対予算 (C/A) | 対調定 (C/B) | |
| 固定 資産税 | 固定 資産税 | 21 | 8,951,754,000 | 46.9 | 10,259,137,884 | 47.8 | 9,191,952,743 | 47.1 | 102.7 | 89.6 |
| | | 現年課税分 | 8,827,792,000 | 46.8 | 9,284,563,100 | 47.0 | 9,064,000,780 | 47.1 | 102.7 | 97.6 |
| | | 滞納繰越分 | 123,962,000 | 54.6 | 974,574,784 | 56.5 | 127,951,963 | 50.5 | 103.2 | 13.1 |
| | | 22 | 8,911,767,000 | 47.6 | 10,224,968,704 | 48.6 | 9,188,334,916 | 48.1 | 103.1 | 89.9 |
| | | 現年課税分 | 8,769,500,000 | 47.5 | 9,263,013,400 | 48.1 | 9,046,181,456 | 48.0 | 103.2 | 97.7 |
| | | 滞納繰越分 | 142,267,000 | 52.4 | 961,955,304 | 53.8 | 142,153,460 | 52.5 | 99.9 | 14.8 |
| | | 23 | 8,876,076,000 | 47.7 | 10,175,255,134 | 47.7 | 9,108,728,451 | 47.1 | 102.6 | 89.5 |
| | | 現年課税分 | 8,732,616,000 | 48.0 | 9,210,466,600 | 47.6 | 8,987,776,327 | 47.5 | 102.9 | 97.6 |
| | | 滞納繰越分 | 143,460,000 | 33.8 | 964,788,534 | 49.1 | 120,952,124 | 30.2 | 84.3 | 12.5 |
| | 24 | 8,332,316,000 | 46.1 | 9,611,029,234 | 46.1 | 8,575,663,946 | 45.5 | 102.9 | 89.2 | |
| | 現年課税分 | 8,215,238,000 | 46.1 | 8,647,848,372 | 45.5 | 8,445,894,806 | 45.4 | 102.8 | 97.7 | |
| | 滞納繰越分 | 117,078,000 | 48.0 | 963,180,862 | 52.4 | 129,769,140 | 49.6 | 110.8 | 13.5 | |
| | 交付金 | 21 | 173,759,000 | 0.9 | 173,841,400 | 0.8 | 173,841,400 | 0.9 | 100.0 | 100.0 |
| | | 現年課税分 | 173,759,000 | 0.9 | 173,841,400 | 0.9 | 173,841,400 | 0.9 | 100.0 | 100.0 |
| | | 22 | 248,566,000 | 1.3 | 248,532,500 | 1.2 | 248,532,500 | 1.3 | 100.0 | 100.0 |
| | | 現年課税分 | 248,566,000 | 1.3 | 248,532,500 | 1.3 | 248,532,500 | 1.3 | 100.0 | 100.0 |
| | | 23 | 240,921,000 | 1.3 | 241,982,600 | 1.1 | 241,982,600 | 1.3 | 100.4 | 100.0 |
| | | 現年課税分 | 240,921,000 | 1.3 | 241,982,600 | 1.2 | 241,982,600 | 1.3 | 100.4 | 100.0 |
| | | 24 | 235,210,000 | 1.3 | 235,110,700 | 1.1 | 235,110,700 | 1.2 | 100.0 | 100.0 |
| | | 現年課税分 | 235,210,000 | 1.3 | 235,110,700 | 1.2 | 235,110,700 | 1.3 | 100.0 | 100.0 |
| | | 計 | 21 | 9,125,513,000 | 47.8 | 10,432,979,284 | 48.6 | 9,365,794,143 | 48.0 | 102.6 |
| | 現年課税分 | | 9,001,551,000 | 47.7 | 9,458,404,500 | 47.9 | 9,237,842,180 | 48.0 | 102.6 | 97.7 |
| | 滞納繰越分 | | 123,962,000 | 54.6 | 974,574,784 | 56.5 | 127,951,963 | 50.5 | 103.2 | 13.1 |
| | 22 | | 9,160,333,000 | 48.9 | 10,473,506,304 | 49.7 | 9,436,867,416 | 49.4 | 103.0 | 90.1 |
| 現年課税分 | 9,018,066,000 | | 48.9 | 9,511,551,000 | 49.4 | 9,294,713,956 | 49.3 | 103.1 | 97.7 | |
| 滞納繰越分 | 142,267,000 | | 52.4 | 961,955,304 | 53.8 | 142,153,460 | 52.5 | 99.9 | 14.8 | |
| 23 | 9,116,997,000 | | 49.0 | 10,417,232,634 | 48.8 | 9,350,711,051 | 48.4 | 102.6 | 89.8 | |
| 現年課税分 | 8,973,537,000 | | 49.4 | 9,452,444,100 | 48.8 | 9,229,758,927 | 48.8 | 102.9 | 97.6 | |
| 滞納繰越分 | 143,460,000 | | 33.8 | 964,788,534 | 49.1 | 120,952,124 | 30.2 | 84.3 | 12.5 | |
| 24 | 8,567,526,000 | | 47.4 | 9,846,139,934 | 47.2 | 8,810,774,646 | 46.7 | 102.8 | 89.5 | |
| 現年課税分 | 8,450,448,000 | | 47.4 | 8,882,959,072 | 46.7 | 8,681,005,506 | 46.7 | 102.7 | 97.7 | |
| 滞納繰越分 | 117,078,000 | | 48.0 | 963,180,862 | 52.4 | 129,769,140 | 49.6 | 110.8 | 13.5 | |

| 税目 | 区分 年度 | 予算現額(A) | | 調定額(B) | | 収入済額(C) | | 収入率 | |
|-------------|----------|-------------|------------|-------------|------------|-------------|------------|--------------|--------------|
| | | 税額(円) | 構成比 (%) | 税額(円) | 構成比 (%) | 税額(円) | 構成比 (%) | 対予算 (C/A) | 対調定 (C/B) |
| 軽自動車税 | 21 | 249,409,000 | 1.3 | 280,891,290 | 1.3 | 252,139,509 | 1.3 | 101.1 | 89.8 |
| | 現年課税分 | 245,190,000 | 1.3 | 256,796,500 | 1.3 | 248,026,018 | 1.3 | 101.2 | 96.6 |
| | 滞納繰越分 | 4,219,000 | 1.9 | 24,094,790 | 1.4 | 4,113,491 | 1.6 | 97.5 | 17.1 |
| | 22 | 254,191,000 | 1.4 | 284,969,132 | 1.4 | 255,244,940 | 1.3 | 100.4 | 89.6 |
| | 現年課税分 | 250,005,000 | 1.4 | 258,856,300 | 1.3 | 250,992,500 | 1.3 | 100.4 | 97.0 |
| | 滞納繰越分 | 4,186,000 | 1.5 | 26,112,832 | 1.5 | 4,252,440 | 1.6 | 101.6 | 16.3 |
| | 23 | 257,434,000 | 1.4 | 289,007,432 | 1.4 | 259,236,189 | 1.3 | 100.7 | 89.7 |
| | 現年課税分 | 253,008,000 | 1.4 | 262,936,100 | 1.4 | 254,836,300 | 1.3 | 100.7 | 96.9 |
| | 滞納繰越分 | 4,426,000 | 1.0 | 26,071,332 | 1.3 | 4,399,889 | 1.1 | 99.4 | 16.9 |
| | 24 | 261,206,000 | 1.4 | 293,637,743 | 1.4 | 264,387,034 | 1.4 | 101.2 | 90.0 |
| | 現年課税分 | 256,837,000 | 1.4 | 267,315,000 | 1.4 | 259,701,150 | 1.4 | 101.1 | 97.2 |
| | 滞納繰越分 | 4,369,000 | 1.8 | 26,322,743 | 1.4 | 4,685,884 | 1.8 | 107.3 | 17.8 |
| 市たばこ税 | 21 | 816,634,000 | 4.3 | 818,672,923 | 3.8 | 818,672,923 | 4.2 | 100.2 | 100.0 |
| | 現年課税分 | 816,634,000 | 4.3 | 818,672,923 | 4.1 | 818,672,923 | 4.3 | 100.2 | 100.0 |
| | 滞納繰越分 | 0 | 0.0 | 0 | 0.0 | 0 | 0.0 | 0.0 | 0.0 |
| | 22 | 839,425,000 | 4.5 | 836,161,304 | 4.0 | 836,126,673 | 4.4 | 99.6 | 100.0 |
| | 現年課税分 | 839,425,000 | 4.5 | 836,161,304 | 4.3 | 836,126,673 | 4.4 | 99.6 | 100.0 |
| | 滞納繰越分 | 0 | 0.0 | 0 | 0.0 | 0 | 0.0 | 0.0 | 0.0 |
| | 23 | 983,512,000 | 5.3 | 983,219,723 | 4.6 | 983,219,723 | 5.1 | 100.0 | 100.0 |
| | 現年課税分 | 983,512,000 | 5.4 | 983,185,087 | 5.1 | 983,185,087 | 5.2 | 100.0 | 100.0 |
| | 滞納繰越分 | 0 | 0.0 | 34,636 | 0.0 | 34,636 | 0.0 | 0.0 | 100.0 |
| | 24 | 925,315,000 | 5.1 | 971,545,229 | 4.7 | 971,545,229 | 5.1 | 105.0 | 100.0 |
| | 現年課税分 | 925,315,000 | 5.2 | 971,545,229 | 5.1 | 971,545,229 | 5.2 | 105.0 | 100.0 |
| | 滞納繰越分 | 0 | 0.0 | 0 | 0.0 | 0 | 0.0 | 0.0 | 0.0 |
| 鉱産税 | 21 | 4,126,000 | 0.0 | 3,473,900 | 0.0 | 3,473,900 | 0.0 | 84.2 | 100.0 |
| | 現年課税分 | 4,125,000 | 0.0 | 3,473,900 | 0.0 | 3,473,900 | 0.0 | 84.2 | 100.0 |
| | 滞納繰越分 | 1,000 | 0.0 | 0 | 0.0 | 0 | 0.0 | 0.0 | 0.0 |
| | 22 | 3,286,000 | 0.0 | 3,710,500 | 0.0 | 3,710,500 | 0.0 | 112.9 | 100.0 |
| | 現年課税分 | 3,285,000 | 0.0 | 3,710,500 | 0.0 | 3,710,500 | 0.0 | 113.0 | 100.0 |
| | 滞納繰越分 | 1,000 | 0.0 | 0 | 0.0 | 0 | 0.0 | 0.0 | 0.0 |
| | 23 | 3,541,000 | 0.0 | 3,359,800 | 0.0 | 3,359,800 | 0.0 | 94.9 | 100.0 |
| | 現年課税分 | 3,540,000 | 0.0 | 3,359,800 | 0.0 | 3,359,800 | 0.0 | 94.9 | 100.0 |
| | 滞納繰越分 | 1,000 | 0.0 | 0 | 0.0 | 0 | 0.0 | 0.0 | 0.0 |
| | 24 | 3,031,000 | 0.0 | 3,287,200 | 0.0 | 3,287,200 | 0.0 | 108.5 | 100.0 |
| | 現年課税分 | 3,030,000 | 0.0 | 3,287,200 | 0.0 | 3,287,200 | 0.0 | 108.5 | 100.0 |
| | 滞納繰越分 | 1,000 | 0.0 | 0 | 0.0 | 0 | 0.0 | 0.0 | 0.0 |
| 特別土地 保有税 | 21 | 3,000 | 0.0 | 3,218,500 | 0.0 | 0 | 0.0 | 0.0 | 0.0 |
| | 現年課税分 | 1,000 | 0.0 | 0 | 0.0 | 0 | 0.0 | 0.0 | 0.0 |
| | 滞納繰越分 | 2,000 | 0.0 | 3,218,500 | 0.2 | 0 | 0.0 | 0.0 | 0.0 |
| | 22 | 1,000 | 0.0 | 3,218,500 | 0.0 | 0 | 0.0 | 0.0 | 0.0 |
| | 現年課税分 | 0 | 0.0 | 0 | 0.0 | 0 | 0.0 | 0.0 | 0.0 |
| | 滞納繰越分 | 1,000 | 0.0 | 3,218,500 | 0.2 | 0 | 0.0 | 0.0 | 0.0 |
| | 23 | 156,245,000 | 0.8 | 159,463,600 | 0.7 | 156,245,100 | 0.8 | 100.0 | 98.0 |
| | 現年課税分 | 0 | 0.0 | 0 | 0.0 | 0 | 0.0 | 0.0 | 0.0 |
| | 滞納繰越分 | 156,245,000 | 36.8 | 159,463,600 | 8.1 | 156,245,100 | 39.0 | 100.0 | 98.0 |
| | 24 | 1,000 | 0.0 | 3,218,500 | 0.0 | 0 | 0.0 | 0.0 | 0.0 |
| | 現年課税分 | 0 | 0.0 | 0 | 0.0 | 0 | 0.0 | 0.0 | 0.0 |
| | 滞納繰越分 | 1,000 | 0.0 | 3,218,500 | 0.2 | 0 | 0.0 | 0.0 | 0.0 |

| 税目 | 区分 年度 | 予算現額(A) | | 調定額(B) | | 収入済額(C) | | 収入率 | |
|-------|----------|----------------|------------|----------------|------------|----------------|------------|--------------|--------------|
| | | 税額(円) | 構成比 (%) | 税額(円) | 構成比 (%) | 税額(円) | 構成比 (%) | 対予算 (C/A) | 対調定 (C/B) |
| 入湯税 | 21 | 13,000,000 | 0.1 | 13,534,000 | 0.1 | 13,534,000 | 0.1 | 104.1 | 100.0 |
| | 現年課税分 | 13,000,000 | 0.1 | 13,534,000 | 0.1 | 13,534,000 | 0.1 | 104.1 | 100.0 |
| | 滞納繰越分 | 0 | 0.0 | 0 | 0.0 | 0 | 0.0 | 0.0 | 0.0 |
| | 22 | 13,000,000 | 0.1 | 13,051,900 | 0.1 | 13,051,900 | 0.1 | 100.4 | 100.0 |
| | 現年課税分 | 13,000,000 | 0.1 | 13,051,900 | 0.1 | 13,051,900 | 0.1 | 100.4 | 100.0 |
| | 滞納繰越分 | 0 | 0.0 | 0 | 0.0 | 0 | 0.0 | 0.0 | 0.0 |
| | 23 | 13,000,000 | 0.1 | 12,673,700 | 0.1 | 12,673,700 | 0.1 | 97.5 | 100.0 |
| | 現年課税分 | 13,000,000 | 0.1 | 12,673,700 | 0.1 | 12,673,700 | 0.1 | 97.5 | 100.0 |
| | 滞納繰越分 | 0 | 0.0 | 0 | 0.0 | 0 | 0.0 | 0.0 | 0.0 |
| | 24 | 11,915,000 | 0.1 | 12,965,500 | 0.1 | 12,965,500 | 0.1 | 108.8 | 100.0 |
| | 現年課税分 | 11,915,000 | 0.1 | 12,965,500 | 0.1 | 12,965,500 | 0.1 | 108.8 | 100.0 |
| | 滞納繰越分 | 0 | 0.0 | 0 | 0.0 | 0 | 0.0 | 0.0 | 0.0 |
| 都市計画税 | 21 | 956,439,000 | 5.0 | 1,078,773,573 | 5.0 | 969,897,003 | 5.0 | 101.4 | 89.9 |
| | 現年課税分 | 942,257,000 | 5.0 | 979,131,750 | 5.0 | 955,987,825 | 5.0 | 101.5 | 97.6 |
| | 滞納繰越分 | 14,182,000 | 6.2 | 99,641,823 | 5.8 | 13,909,178 | 5.5 | 98.1 | 14.0 |
| | 22 | 958,873,000 | 5.1 | 1,074,893,542 | 5.1 | 966,682,788 | 5.1 | 100.8 | 89.9 |
| | 現年課税分 | 941,934,000 | 5.1 | 975,767,800 | 5.1 | 948,599,508 | 5.0 | 100.7 | 97.2 |
| | 滞納繰越分 | 16,939,000 | 6.2 | 99,125,742 | 5.5 | 18,083,280 | 6.7 | 106.8 | 18.2 |
| | 23 | 945,585,000 | 5.1 | 1,069,472,442 | 5.0 | 955,184,741 | 4.9 | 101.0 | 89.3 |
| | 現年課税分 | 931,982,000 | 5.1 | 967,997,300 | 5.0 | 940,003,518 | 5.0 | 100.9 | 97.1 |
| | 滞納繰越分 | 13,603,000 | 3.2 | 101,475,142 | 5.2 | 15,181,223 | 3.8 | 111.6 | 15.0 |
| | 24 | 892,257,000 | 4.9 | 990,269,180 | 4.7 | 876,751,790 | 4.6 | 98.3 | 88.5 |
| | 現年課税分 | 874,719,000 | 4.9 | 884,223,100 | 4.6 | 858,702,120 | 4.6 | 98.2 | 97.1 |
| | 滞納繰越分 | 17,538,000 | 7.2 | 106,046,080 | 5.8 | 18,049,670 | 6.9 | 102.9 | 17.0 |
| 合計 | 21 | 19,084,892,000 | 100.0 | 21,459,805,296 | 100.0 | 19,497,414,908 | 100.0 | 102.2 | 90.9 |
| | 現年課税分 | 18,857,823,000 | 100.0 | 19,735,605,086 | 100.0 | 19,244,040,772 | 100.0 | 102.0 | 97.5 |
| | 滞納繰越分 | 227,069,000 | 100.0 | 1,724,200,210 | 100.0 | 253,374,136 | 100.0 | 111.6 | 14.7 |
| | 22 | 18,728,168,000 | 100.0 | 21,053,842,952 | 100.0 | 19,111,292,697 | 100.0 | 102.0 | 90.8 |
| | 現年課税分 | 18,456,719,000 | 100.0 | 19,266,431,622 | 100.0 | 18,840,547,690 | 100.0 | 102.1 | 97.8 |
| | 滞納繰越分 | 271,449,000 | 100.0 | 1,787,411,330 | 100.0 | 270,745,007 | 100.0 | 99.7 | 15.1 |
| | 23 | 18,606,137,000 | 100.0 | 21,332,157,717 | 100.0 | 19,328,398,024 | 100.0 | 103.9 | 90.6 |
| | 現年課税分 | 18,181,416,000 | 100.0 | 19,366,731,914 | 100.0 | 18,927,641,146 | 100.0 | 104.1 | 97.7 |
| | 滞納繰越分 | 424,721,000 | 100.0 | 1,965,425,803 | 100.0 | 400,756,878 | 100.0 | 94.4 | 20.4 |
| | 24 | 18,067,687,000 | 100.0 | 20,854,555,539 | 100.0 | 18,865,141,508 | 100.0 | 104.4 | 90.5 |
| | 現年課税分 | 17,823,538,000 | 100.0 | 19,016,833,725 | 100.0 | 18,603,434,875 | 100.0 | 104.4 | 97.8 |
| | 滞納繰越分 | 244,149,000 | 100.0 | 1,837,721,814 | 100.0 | 261,706,633 | 100.0 | 107.2 | 14.2 |

(3) 税目別収入状況(特別会計)

| 税目 | 区分 年度 | 予算現額(A) | | 調定額(B) | | 収入済額(C) | | 収入率 | | |
|---------|---------------|---------------|---------------|---------------|---------------|---------------|---------------|----------|----------|------|
| | | 税額(円) | 構成比(%) | 税額(円) | 構成比(%) | 税額(円) | 構成比(%) | 対予算(C/A) | 対調定(C/B) | |
| 国民健康保険税 | 一般被保険者 | 21 | 4,073,748,000 | 91.8 | 6,195,185,189 | 92.8 | 4,072,757,933 | 90.9 | 100.0 | 65.7 |
| | | 現年課税分 | 3,783,747,000 | 91.5 | 4,377,710,285 | 91.3 | 3,786,432,573 | 90.6 | 100.1 | 86.5 |
| | | 滞納繰越分 | 290,001,000 | 96.5 | 1,817,474,904 | 96.9 | 286,325,360 | 96.2 | 98.7 | 15.8 |
| | | 22 | 3,846,034,000 | 90.3 | 5,960,352,297 | 92.7 | 3,815,351,983 | 90.6 | 99.2 | 64.0 |
| | | 現年課税分 | 3,536,810,000 | 89.9 | 3,994,967,404 | 90.9 | 3,501,085,464 | 90.1 | 99.0 | 87.6 |
| | | 滞納繰越分 | 309,224,000 | 96.1 | 1,965,384,893 | 96.8 | 314,266,519 | 96.1 | 101.6 | 16.0 |
| | | 23 | 3,710,625,000 | 90.3 | 5,867,453,572 | 92.7 | 3,757,586,881 | 90.6 | 101.3 | 64.0 |
| | | 現年課税分 | 3,386,764,000 | 89.7 | 3,909,902,897 | 90.9 | 3,435,561,067 | 90.1 | 101.4 | 87.9 |
| | | 滞納繰越分 | 323,861,000 | 96.3 | 1,957,550,675 | 96.6 | 322,025,814 | 96.3 | 99.4 | 16.5 |
| | 24 | 3,605,591,000 | 91.5 | 5,671,117,760 | 93.5 | 3,649,521,843 | 91.7 | 101.2 | 64.4 | |
| | 現年課税分 | 3,299,046,000 | 91.2 | 3,763,101,206 | 92.0 | 3,323,746,360 | 91.3 | 100.7 | 88.3 | |
| | 滞納繰越分 | 306,545,000 | 95.2 | 1,908,016,554 | 96.7 | 325,775,483 | 96.1 | 106.3 | 17.1 | |
| | 退職被保険者等 | 21 | 361,697,000 | 8.2 | 478,415,771 | 7.2 | 405,871,324 | 9.1 | 112.2 | 84.8 |
| | | 現年課税分 | 351,086,000 | 8.5 | 419,625,506 | 8.7 | 394,700,198 | 9.4 | 112.4 | 94.1 |
| | | 滞納繰越分 | 10,611,000 | 3.5 | 58,790,265 | 3.1 | 11,171,126 | 3.8 | 105.3 | 19.0 |
| | | 22 | 411,052,000 | 9.7 | 467,220,119 | 7.3 | 396,477,768 | 9.4 | 96.5 | 84.9 |
| | | 現年課税分 | 398,563,000 | 10.1 | 402,165,996 | 9.1 | 383,838,353 | 9.9 | 96.3 | 95.4 |
| | | 滞納繰越分 | 12,489,000 | 3.9 | 65,054,123 | 3.2 | 12,639,415 | 3.9 | 101.2 | 19.4 |
| | | 23 | 399,318,000 | 9.7 | 460,153,299 | 7.3 | 389,885,536 | 9.4 | 97.6 | 84.7 |
| | | 現年課税分 | 387,039,000 | 10.3 | 392,016,503 | 9.1 | 377,454,197 | 9.9 | 97.5 | 96.3 |
| | | 滞納繰越分 | 12,279,000 | 3.7 | 68,136,796 | 3.4 | 12,431,339 | 3.7 | 101.2 | 18.2 |
| | 24 | 333,231,000 | 8.5 | 393,166,616 | 6.5 | 329,542,266 | 8.3 | 98.9 | 83.8 | |
| | 現年課税分 | 317,927,000 | 8.8 | 327,976,694 | 8.0 | 316,371,492 | 8.7 | 99.5 | 96.5 | |
| | 滞納繰越分 | 15,304,000 | 4.8 | 65,189,922 | 3.3 | 13,170,774 | 3.9 | 86.1 | 20.2 | |
| 計 | 21 | 4,435,445,000 | 100.0 | 6,673,600,960 | 100.0 | 4,478,629,257 | 100.0 | 101.0 | 67.1 | |
| | 現年課税分 | 4,134,833,000 | 100.0 | 4,797,335,791 | 100.0 | 4,181,132,771 | 100.0 | 101.1 | 87.2 | |
| | 滞納繰越分 | 300,612,000 | 100.0 | 1,876,265,169 | 100.0 | 297,496,486 | 100.0 | 99.0 | 15.9 | |
| | 22 | 4,257,086,000 | 100.0 | 6,427,572,416 | 100.0 | 4,211,829,751 | 100.0 | 98.9 | 65.5 | |
| | 現年課税分 | 3,935,373,000 | 100.0 | 4,397,133,400 | 100.0 | 3,884,923,817 | 100.0 | 98.7 | 88.4 | |
| | 滞納繰越分 | 321,713,000 | 100.0 | 2,030,439,016 | 100.0 | 326,905,934 | 100.0 | 101.6 | 16.1 | |
| | 23 | 4,109,943,000 | 100.0 | 6,327,606,871 | 100.0 | 4,147,472,417 | 100.0 | 100.9 | 65.5 | |
| | 現年課税分 | 3,773,803,000 | 100.0 | 4,301,919,400 | 100.0 | 3,813,015,264 | 100.0 | 101.0 | 88.6 | |
| | 滞納繰越分 | 336,140,000 | 100.0 | 2,025,687,471 | 100.0 | 334,457,153 | 100.0 | 99.5 | 16.5 | |
| 24 | 3,938,822,000 | 100.0 | 6,064,284,376 | 100.0 | 3,979,064,109 | 100.0 | 101.0 | 65.6 | | |
| 現年課税分 | 3,616,973,000 | 100.0 | 4,091,077,900 | 100.0 | 3,640,117,852 | 100.0 | 100.6 | 89.0 | | |
| 滞納繰越分 | 321,849,000 | 100.0 | 1,973,206,476 | 100.0 | 338,946,257 | 100.0 | 105.3 | 17.2 | | |

| 税目 | 区分 年度 | 予算現額(A) | | 調定額(B) | | 収入済額(C) | | 収入率 | | |
|------------|----------|---------------|-------------|---------------|-------------|---------------|-------------|--------------|--------------|-------|
| | | 税額(円) | 構成比 (%) | 税額(円) | 構成比 (%) | 税額(円) | 構成比 (%) | 対予算 (C/A) | 対調定 (C/B) | |
| 後期高齢者医療保険料 | 特別徴収 | 21 | 651,260,000 | 75.1 | 549,194,600 | 64.1 | 549,196,300 | 64.8 | 84.3 | 100.0 |
| | | 現年課税分 | 651,260,000 | 75.3 | 549,194,600 | 64.5 | 549,196,300 | 65.0 | 84.3 | 100.0 |
| | | 22 | 567,340,000 | 66.3 | 581,332,000 | 65.7 | 581,657,800 | 66.4 | 102.5 | 100.1 |
| | | 現年課税分 | 567,340,000 | 66.5 | 581,332,000 | 66.3 | 581,657,800 | 66.7 | 102.5 | 100.1 |
| | | 23 | 697,722,000 | 80.0 | 599,120,400 | 68.7 | 599,950,300 | 69.4 | 86.0 | 100.1 |
| | | 現年課税分 | 697,722,000 | 80.3 | 599,120,400 | 69.3 | 599,950,300 | 69.7 | 86.0 | 100.1 |
| | 普通徴収 | 24 | 676,688,000 | 67.5 | 676,650,900 | 66.7 | 677,680,800 | 67.4 | 100.1 | 100.2 |
| | | 現年課税分 | 676,688,000 | 67.7 | 676,650,900 | 67.2 | 677,680,800 | 67.6 | 100.1 | 100.2 |
| | | 21 | 216,440,000 | 24.9 | 307,014,140 | 35.9 | 298,589,010 | 35.2 | 138.0 | 97.3 |
| | | 現年課税分 | 213,225,000 | 24.7 | 301,786,300 | 35.5 | 296,095,460 | 35.0 | 138.9 | 98.1 |
| | | 滞納繰越分 | 3,215,000 | 100.0 | 5,227,840 | 100.0 | 2,493,550 | 100.0 | 77.6 | 47.7 |
| | | 22 | 288,516,000 | 33.7 | 303,114,190 | 34.3 | 294,457,310 | 33.6 | 102.1 | 97.1 |
| | | 現年課税分 | 286,354,000 | 33.5 | 294,983,800 | 33.7 | 290,922,820 | 33.3 | 101.6 | 98.6 |
| | | 滞納繰越分 | 2,162,000 | 100.0 | 8,130,390 | 100.0 | 3,534,490 | 100.0 | 163.5 | 43.5 |
| | | 23 | 174,568,000 | 20.0 | 273,407,430 | 31.3 | 264,348,130 | 30.6 | 151.4 | 96.7 |
| | | 現年課税分 | 171,368,000 | 19.7 | 265,905,400 | 30.7 | 260,633,600 | 30.3 | 152.1 | 98.0 |
| | | 滞納繰越分 | 3,200,000 | 100.0 | 7,502,030 | 100.0 | 3,714,530 | 100.0 | 116.1 | 49.5 |
| | | 24 | 325,533,000 | 32.5 | 338,487,040 | 33.3 | 328,093,580 | 32.6 | 100.8 | 96.9 |
| | 現年課税分 | 322,441,000 | 32.3 | 329,803,850 | 32.8 | 324,470,150 | 32.4 | 100.6 | 98.4 | |
| | 滞納繰越分 | 3,092,000 | 100.0 | 8,683,190 | 100.0 | 3,623,430 | 100.0 | 117.2 | 41.7 | |
| | 計 | 21 | 867,700,000 | 100.0 | 856,208,740 | 100.0 | 847,785,310 | 100.0 | 97.7 | 99.0 |
| | | 現年課税分 | 864,485,000 | 100.0 | 850,980,900 | 100.0 | 845,291,760 | 100.0 | 97.8 | 99.3 |
| | | 滞納繰越分 | 3,215,000 | 100.0 | 5,227,840 | 100.0 | 2,493,550 | 100.0 | 77.6 | 47.7 |
| | | 22 | 855,856,000 | 100.0 | 884,446,190 | 100.0 | 876,115,110 | 100.0 | 102.4 | 99.1 |
| 現年課税分 | | 853,694,000 | 100.0 | 876,315,800 | 100.0 | 872,580,620 | 100.0 | 102.2 | 99.6 | |
| 滞納繰越分 | | 2,162,000 | 100.0 | 8,130,390 | 100.0 | 3,534,490 | 100.0 | 163.5 | 43.5 | |
| 23 | | 872,290,000 | 100.0 | 872,527,830 | 100.0 | 864,298,430 | 100.0 | 99.1 | 99.1 | |
| 現年課税分 | | 869,090,000 | 100.0 | 865,025,800 | 100.0 | 860,583,900 | 100.0 | 99.0 | 99.5 | |
| 滞納繰越分 | | 3,200,000 | 100.0 | 7,502,030 | 100.0 | 3,714,530 | 100.0 | 116.1 | 49.5 | |
| 24 | | 1,002,221,000 | 100.0 | 1,015,137,940 | 100.0 | 1,005,774,380 | 100.0 | 100.4 | 99.1 | |
| 現年課税分 | | 999,129,000 | 100.0 | 1,006,454,750 | 100.0 | 1,002,150,950 | 100.0 | 100.3 | 99.6 | |
| 滞納繰越分 | | 3,092,000 | 100.0 | 8,683,190 | 100.0 | 3,623,430 | 100.0 | 117.2 | 41.7 | |

| 税目 | 区分 年度 | 予算現額(A) | | 調定額(B) | | 収入済額(C) | | 収入率 | |
|-------|----------|---------------|--------|---------------|--------|---------------|--------|----------|----------|
| | | 税額(円) | 構成比(%) | 税額(円) | 構成比(%) | 税額(円) | 構成比(%) | 対予算(C/A) | 対調定(C/B) |
| 介護保険料 | 21 | 1,596,385,000 | | 1,676,758,079 | | 1,626,552,578 | | 101.9 | 97.0 |
| | 現年課税分 | 1,588,671,000 | | 1,642,467,800 | | 1,619,342,920 | | 101.9 | 98.6 |
| | 滞納繰越分 | 7,714,000 | | 34,290,279 | | 7,209,658 | | 93.5 | 21.0 |
| | 22 | 1,635,525,000 | | 1,698,147,131 | | 1,645,443,495 | | 100.6 | 96.9 |
| | 現年課税分 | 1,627,642,000 | | 1,658,755,850 | | 1,638,515,010 | | 100.7 | 98.8 |
| | 滞納繰越分 | 7,883,000 | | 39,391,281 | | 6,928,485 | | 87.9 | 17.6 |
| | 23 | 1,658,934,000 | | 1,735,697,516 | | 1,681,141,982 | | 101.3 | 96.9 |
| | 現年課税分 | 1,651,271,000 | | 1,692,765,500 | | 1,672,326,836 | | 101.3 | 98.8 |
| | 滞納繰越分 | 7,663,000 | | 42,932,016 | | 8,815,146 | | 115.0 | 20.5 |
| | 24 | 1,899,353,000 | | 1,965,254,434 | | 1,908,560,018 | | 100.5 | 97.1 |
| | 現年課税分 | 1,891,288,000 | | 1,921,166,650 | | 1,898,439,530 | | 100.4 | 98.8 |
| | 滞納繰越分 | 8,065,000 | | 44,087,784 | | 10,120,488 | | 125.5 | 23.0 |

(4)市税負担状況（一般会計）

| 区分 | | 年度 | 21 | 22 | 23 | 24 |
|--------------------|------|----|------------|------------|------------|------------|
| 予算現額(千円) | | | 19,084,892 | 18,728,168 | 18,606,137 | 18,067,687 |
| 調定額(千円) | | | 21,463,404 | 21,053,838 | 21,807,612 | 20,854,557 |
| 収入済額(千円) | | | 19,498,635 | 19,111,292 | 19,328,398 | 18,865,142 |
| 人口 1人当たり (円) | 予算現額 | | 128,451 | 126,815 | 126,772 | 124,084 |
| | 調定額 | | 144,460 | 142,563 | 148,586 | 143,223 |
| | 収入済額 | | 131,236 | 129,409 | 131,694 | 129,560 |
| 一世帯 当たり (円) | 予算現額 | | 368,221 | 358,310 | 353,588 | 341,318 |
| | 調定額 | | 414,112 | 402,806 | 414,428 | 393,965 |
| | 収入済額 | | 376,204 | 365,640 | 367,313 | 356,383 |

(5) 徴税費等に関する調

(単位:千円)

| 区分 | | 年度 | 20 | 21 | 22 | 23 | 24 | |
|------------------------|-----|-------------------------|------------|------------|------------|------------|------------|---------|
| | | | | | | | | |
| 税収入額 | a | 市税 | 20,202,544 | 19,498,696 | 19,111,292 | 19,328,398 | 18,865,142 | |
| | b | 個人県民税 | 4,600,099 | 4,618,512 | 4,156,335 | 4,160,700 | 4,343,100 | |
| | c | 合計 | 24,802,643 | 24,117,208 | 23,267,627 | 23,489,098 | 23,208,242 | |
| 徴税費 | 人件費 | d | 基本給 | 307,089 | 312,179 | 313,083 | 289,443 | 279,515 |
| | | e | 諸手当 | 143,893 | 152,651 | 144,015 | 134,714 | 133,945 |
| | | f | その他 | 91,901 | 100,387 | 109,357 | 100,594 | 88,464 |
| | | g | 小計 | 542,883 | 565,217 | 566,455 | 524,751 | 501,924 |
| | 需用費 | h | 旅費 | 237 | 256 | 60 | 78 | 52 |
| | | i | 賃金 | 2,352 | 2,905 | 4,098 | 3,863 | 18,740 |
| | | j | その他 | 187,281 | 191,905 | 255,455 | 176,654 | 196,681 |
| | | k | 小計 | 189,870 | 195,066 | 259,613 | 180,595 | 215,473 |
| | 諸費 | l | 前納報奨金 | 16,347 | 5,500 | 0 | 0 | 0 |
| | | m | その他 | 69 | 0 | 8 | 0 | 0 |
| | | n | 小計 | 16,416 | 5,500 | 8 | 0 | 0 |
| | | o | その他 | 988 | 1,181 | 3,142 | 2,968 | 2,572 |
| | | p | 合計 | 750,157 | 766,964 | 829,218 | 708,314 | 719,969 |
| 県民税徴収 取扱費 | q | 納税義務者数を基準 | 285,610 | 252,044 | 231,659 | 209,376 | 209,982 | |
| | r | 徴収額を基準 | 2,656 | 2,180 | 1,011 | 2,269 | 1,546 | |
| | s | 報奨金の額に相当 | 0 | 0 | 0 | 0 | 0 | |
| | t | 合計 | 288,266 | 254,224 | 232,670 | 211,645 | 211,528 | |
| | u | (p - t) | 461,891 | 512,740 | 596,548 | 496,669 | 508,441 | |
| 税収入額に 対する徴税 費の割合 | v | $(p \div c) \times 100$ | 3.0 | 3.2 | 3.6 | 3.0 | 3.1 | |
| | w | $(u \div a) \times 100$ | 2.3 | 2.6 | 3.1 | 2.6 | 2.7 | |

(資料:課税状況調)

5 市民税

(1) 個人市民税年度別調定額

| 区分 | | 年度 | | | | |
|---------|------|-----------|-----------|-----------|-----------|-----------|
| | | 21 | 22 | 23 | 24 | 25 |
| 普通徴収分 | 所得割額 | 2,390,750 | 1,888,356 | 1,811,667 | 1,870,293 | 1,917,315 |
| | 均等割額 | 101,764 | 82,540 | 77,273 | 76,527 | 76,364 |
| | 計 | 2,492,514 | 1,970,896 | 1,888,940 | 1,946,820 | 1,993,679 |
| 給与特別徴収分 | 所得割額 | 4,265,048 | 3,883,455 | 3,961,420 | 4,203,819 | 4,203,919 |
| | 均等割額 | 104,259 | 104,868 | 106,008 | 106,110 | 107,385 |
| | 計 | 4,369,307 | 3,988,323 | 4,067,428 | 4,309,929 | 4,311,304 |
| 年金特別徴収分 | 所得割額 | 95,724 | 225,837 | 279,628 | 280,364 | 280,828 |
| | 均等割額 | 8,057 | 20,267 | 24,895 | 25,626 | 26,512 |
| | 計 | 103,781 | 246,104 | 304,523 | 305,990 | 307,340 |
| 合計 | 所得割額 | 6,751,522 | 5,997,648 | 6,052,715 | 6,354,476 | 6,402,062 |
| | 均等割額 | 214,080 | 207,675 | 208,176 | 208,263 | 210,261 |
| | 計 | 6,965,602 | 6,205,323 | 6,260,891 | 6,562,739 | 6,612,323 |

(資料: 課税状況調)

(2) 個人市民税納税義務者数

| 区分 | | 年度 | | | | |
|--------|-----------|--------|--------|--------|--------|--------|
| | | 21 | 22 | 23 | 24 | 25 |
| 普通徴収 | 所得割 + 均等割 | 24,563 | 19,660 | 19,473 | 19,160 | 19,008 |
| | 所得割のみ | 1,328 | 893 | 863 | 917 | 993 |
| | 均等割のみ | 4,955 | 4,430 | 4,232 | 4,083 | 3,965 |
| | 計 | 30,846 | 24,983 | 24,568 | 24,160 | 23,966 |
| 給与特別徴収 | 所得割 + 均等割 | 33,565 | 33,603 | 33,910 | 34,095 | 34,484 |
| | 所得割のみ | 0 | 0 | 0 | 0 | 0 |
| | 均等割のみ | 1,188 | 1,353 | 1,426 | 1,275 | 1,311 |
| | 計 | 34,753 | 34,956 | 35,336 | 35,370 | 35,795 |
| 年金特別徴収 | 所得割 + 均等割 | 4,786 | 7,556 | 7,693 | 8,041 | 8,359 |
| | 所得割のみ | 0 | 0 | 0 | 0 | 0 |
| | 均等割のみ | 975 | 1,730 | 1,795 | 1,850 | 1,967 |
| | 計 | 5,761 | 9,286 | 9,488 | 9,891 | 10,326 |
| 合計 | 所得割 + 均等割 | 62,914 | 60,819 | 61,076 | 61,296 | 61,851 |
| | 所得割のみ | 1,328 | 893 | 863 | 917 | 993 |
| | 均等割のみ | 7,118 | 7,513 | 7,453 | 7,208 | 7,243 |
| | 計 | 71,360 | 69,225 | 69,392 | 69,421 | 70,087 |

(資料: 課税状況調)

個人市民税調定額等の推移

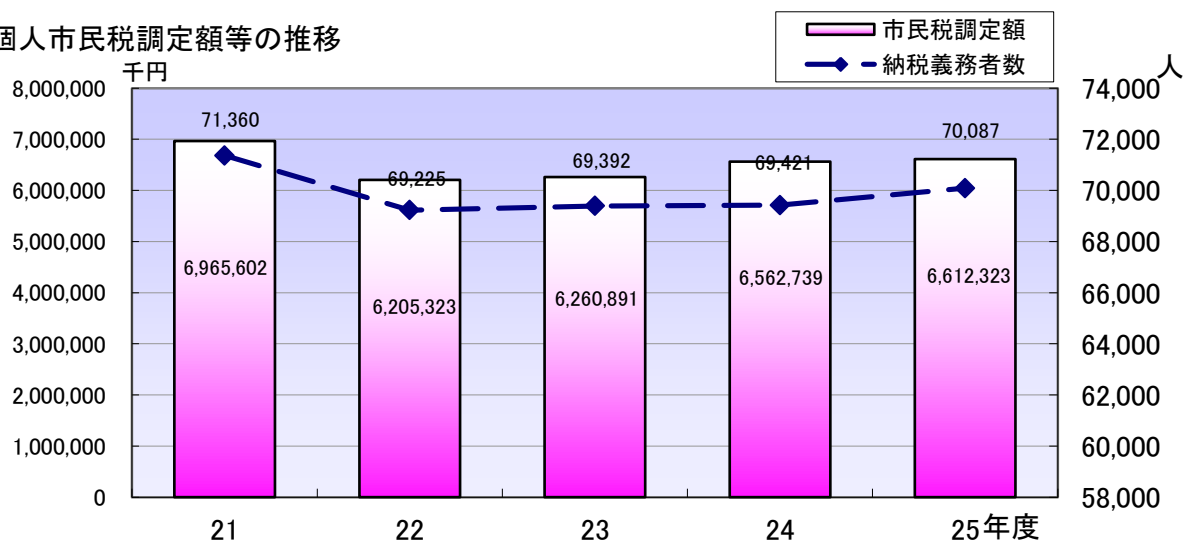

(3) 所得区分別課税状況(平成25年度)

| 所得者区分 | 区分 | 納税義務者数 (人) | 構成比 (%) | 市民税均等割額 (千円) | 構成比 (%) | 市民税所得割額 (千円) | 構成比 (%) |
|--------|----|---------------|------------|-----------------|------------|-----------------|------------|
| 給与所得者 | | 54,562 | 77.8 | 163,686 | 77.8 | 5,482,388 | 85.6 |
| 営業所得者 | | 2,970 | 4.2 | 8,910 | 4.2 | 257,795 | 4.0 |
| 農業所得者 | | 708 | 1.0 | 2,124 | 1.0 | 66,496 | 1.0 |
| その他所得者 | | 11,847 | 16.9 | 35,541 | 16.9 | 595,383 | 9.3 |
| 合計 | | 70,087 | 100.0 | 210,261 | 100.0 | 6,402,062 | 100.0 |

(資料:課税状況調)

(4) 課税標準額段階別の所得額等(平成25年度)

(単位:千円)

| 課税標準の段階 | 区分 | 納税義務者数 (人) | 総所得金額等 | | 所得控除額 | 課税標準額 | 所得割額 |
|--------------------|----|---------------|-------------|-----------|------------|-------------|-----------|
| | | | 総所得金額 | 左以外の所得金額 | | | |
| 10万円以下 | | 2,935 | 891,107 | 984,068 | 1,800,005 | 1,059,238 | 31,308 |
| 10万円を超え 100万円以下 | | 23,142 | 31,052,881 | 322,492 | 18,545,505 | 13,152,360 | 712,293 |
| 100万円を超え 200万円以下 | | 18,708 | 45,456,018 | 280,199 | 18,751,396 | 27,265,020 | 1,532,695 |
| 200万円を超え 300万円以下 | | 9,034 | 33,845,372 | 97,138 | 11,830,492 | 22,209,156 | 1,276,904 |
| 300万円を超え 400万円以下 | | 4,835 | 24,100,037 | 139,023 | 7,615,987 | 16,762,096 | 988,471 |
| 400万円を超え 550万円以下 | | 2,525 | 15,969,375 | 57,325 | 4,428,986 | 11,655,039 | 692,897 |
| 550万円を超え 700万円以下 | | 711 | 5,678,432 | 29,086 | 1,351,495 | 4,385,109 | 260,598 |
| 700万円を超え 1,000万円以下 | | 441 | 4,442,430 | 22,463 | 852,209 | 3,635,147 | 216,134 |
| 1,000万円を超える金額 | | 513 | 12,528,699 | 100,050 | 1,076,116 | 11,652,683 | 690,760 |
| 合計 | | 62,844 | 173,964,351 | 2,031,844 | 66,252,191 | 111,775,848 | 6,402,060 |

(資料:課税状況調)

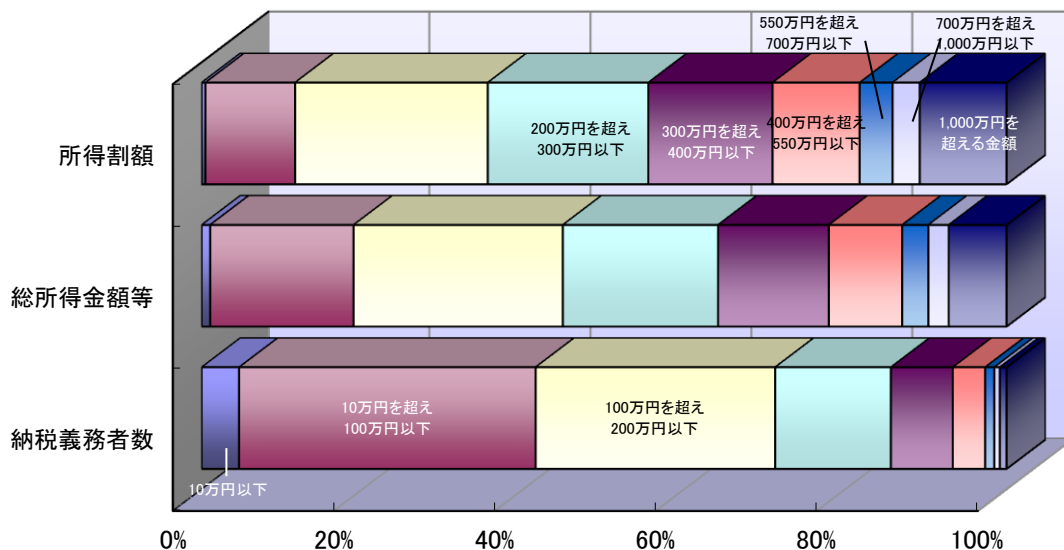

(5)法人市民税年度別調定額

| 区分 \ 年度 | 20 | 21 | 22 | 23 | 24 |
|-----------|-----------|-----------|-----------|-----------|-----------|
| 納税義務者数 | 3,955 | 3,928 | 3,915 | 3,724 | 3,671 |
| 均等割 (千円) | 468,458 | 466,229 | 448,146 | 451,152 | 451,182 |
| 法人税割 (千円) | 1,021,117 | 637,432 | 733,731 | 702,162 | 776,511 |
| 合計 (千円) | 1,489,575 | 1,103,661 | 1,181,877 | 1,153,314 | 1,227,693 |

(資料:課税状況調)

法人市民税調定額の推移

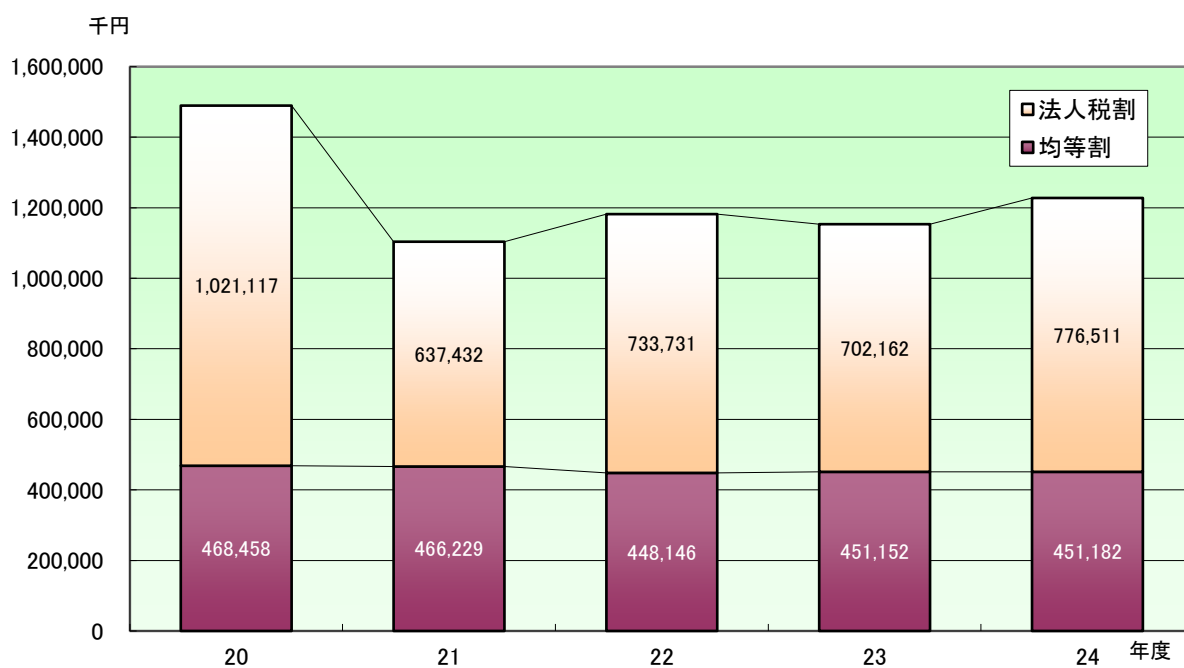

(6) 法人市民税の納税義務者数

平成25年度均等割税率別法人数

| 区分 | 税率(年額) (円) | 納税義務者 数(人) | 構成比 (%) |
|---|---------------|---------------|------------|
| 資本金等の金額が50億円を超える法人で、 従業者数の合計数が50人を超えるもの【9号法人】 | 3,600,000 | 27 | 0.7 |
| 資本金等の金額が10億円を超え50億円以下である法人で、 従業者数の合計数が50人を超えるもの【8号法人】 | 2,100,000 | 6 | 0.2 |
| 資本金等の金額が10億円を超える法人で、 従業者数の合計数が50人以下であるもの【7号法人】 | 492,000 | 139 | 3.8 |
| 資本金等の金額が1億円を超え10億円以下である法人で、 従業者数の合計数が50人を超えるもの【6号法人】 | 480,000 | 24 | 0.7 |
| 資本金等の金額が1億円を超え10億円以下である法人で、 従業者数の合計数が50人以下であるもの【5号法人】 | 192,000 | 92 | 2.5 |
| 資本金等の金額が1,000万円を超え1億円以下である法人で、 従業者数の合計数が50人を超えるもの【4号法人】 | 180,000 | 50 | 1.4 |
| 資本金等の金額が1,000万円を超え1億円以下である法人で、 従業者数の合計数が50人以下であるもの【3号法人】 | 156,000 | 494 | 13.7 |
| 資本金等の金額が1,000万円以下である法人で、 従業者数の合計数が50人を超えるもの【2号法人】 | 144,000 | 30 | 0.8 |
| 上記の法人等以外の法人等をいうもの (法人でない社団等を除く)【1号法人】 | 60,000 | 2,749 | 76.1 |
| 合 計 | | 3,611 | 100.0 |

(資料: 課税状況調)

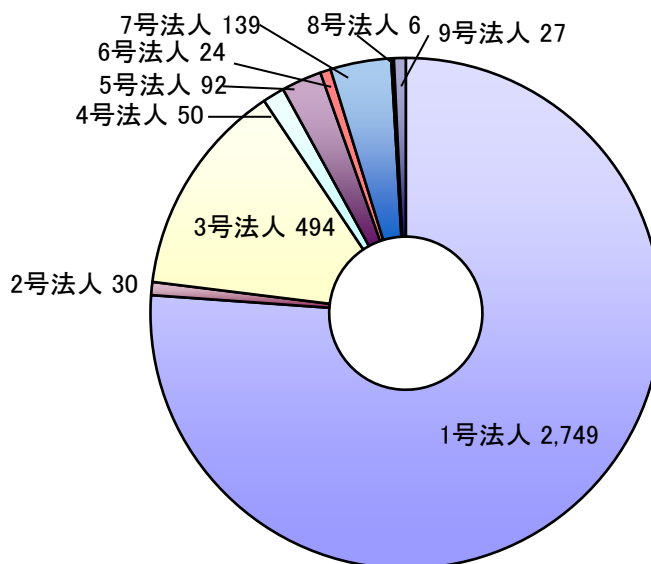

6 固定資産税

(1) 納税義務者数

(単位:人)

| 区分 | | 年度 | | | | |
|------|---------|--------|--------|--------|--------|--------|
| | | 21 | 22 | 23 | 24 | 25 |
| 土地 | 法定免税点未満 | 6,096 | 6,229 | 5,939 | 6,025 | 6,065 |
| | 法定免税点以上 | 43,325 | 43,794 | 43,417 | 43,459 | 43,711 |
| 家屋 | 法定免税点未満 | 3,164 | 3,242 | 3,202 | 3,214 | 3,175 |
| | 法定免税点以上 | 44,769 | 45,287 | 45,299 | 45,543 | 45,817 |
| 償却資産 | 法定免税点未満 | 1,528 | 1,558 | 1,340 | 1,272 | 1,288 |
| | 法定免税点以上 | 1,477 | 1,436 | 1,215 | 1,161 | 1,160 |

(資料:概要調書)

(2) 年度別課税標準額(法定免税点以上)

(単位:千円)

| 区分 | | 年度 | | | | |
|------|--|-------------|-------------|-------------|-------------|-------------|
| | | 21 | 22 | 23 | 24 | 25 |
| 土地 | | 258,656,515 | 252,336,243 | 245,320,181 | 230,584,193 | 223,785,411 |
| 家屋 | | 284,530,609 | 292,848,831 | 301,483,895 | 271,346,232 | 275,738,342 |
| 償却資産 | | 136,914,965 | 130,665,960 | 124,106,617 | 124,047,374 | 121,098,330 |
| 合計 | | 680,102,089 | 675,851,034 | 670,910,693 | 625,977,799 | 620,622,083 |

(資料:概要調書)

納税義務者数と課税標準額の推移

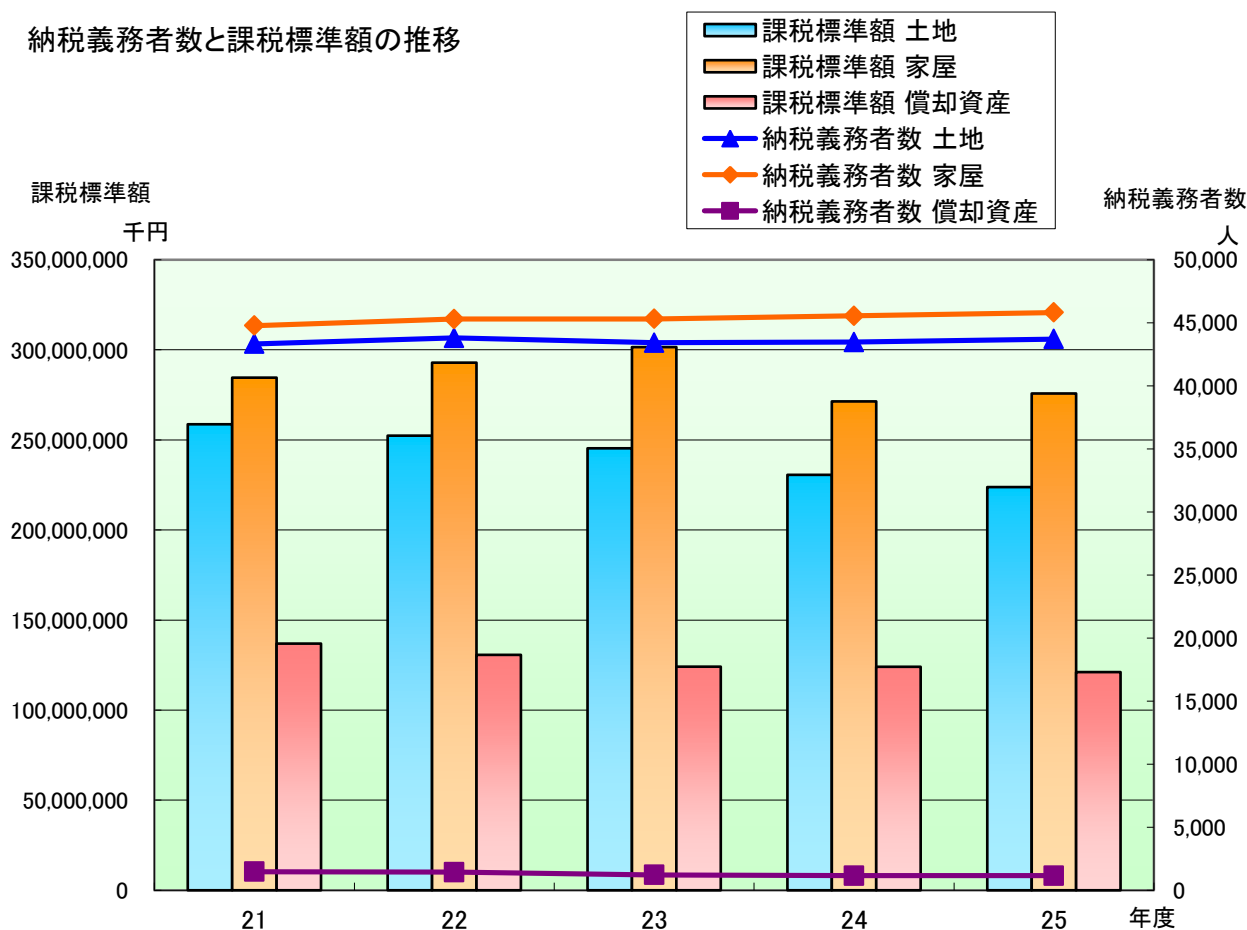

(3) 土地評価総地積

| 地目 | | 評価総地積 (㎡) | | | | |
|-----|---------|-------------|-------------|-------------|-------------|-------------|
| | | 21 | 22 | 23 | 24 | 25 |
| 田 | 一般田 | 71,465,313 | 71,394,605 | 71,337,380 | 71,188,828 | 71,159,009 |
| | 市街化区域田 | 3,313,641 | 3,263,269 | 3,202,221 | 3,237,167 | 3,161,927 |
| 畑 | 一般畑 | 13,899,475 | 13,868,098 | 13,816,724 | 13,742,765 | 13,619,299 |
| | 市街化区域畑 | 1,430,543 | 1,409,802 | 1,404,575 | 1,450,938 | 1,432,234 |
| 宅地 | 小規模住宅用地 | 9,612,094 | 9,699,743 | 9,796,871 | 9,879,493 | 9,960,784 |
| | 一般住宅用地 | 13,354,109 | 13,348,177 | 13,381,008 | 13,386,428 | 13,414,513 |
| | 非住宅用地 | 9,549,472 | 9,587,899 | 9,669,593 | 9,726,668 | 9,862,335 |
| | 計 | 32,515,675 | 32,635,819 | 32,847,472 | 32,992,589 | 33,237,632 |
| 鉱泉地 | | 4 | 4 | 4 | 4 | 4 |
| 池沼 | | 125,775 | 123,705 | 123,135 | 123,135 | 119,007 |
| 山林 | 一般山林 | 37,980,721 | 38,050,982 | 38,068,261 | 37,927,272 | 37,929,342 |
| | 介在山林 | 1,788,676 | 1,784,008 | 1,753,447 | 1,738,016 | 1,707,143 |
| 牧場 | | 6,751 | 6,751 | 6,751 | 6,751 | 6,751 |
| 原野 | | 702,495 | 702,144 | 678,029 | 677,460 | 660,897 |
| 雑種地 | ゴルフ場用地 | 12,651,871 | 12,355,211 | 12,306,594 | 12,306,593 | 12,307,445 |
| | 鉄軌道用地 | 661,696 | 661,640 | 661,264 | 660,267 | 660,180 |
| | その他雑種地 | 6,081,534 | 6,110,045 | 5,986,865 | 5,975,453 | 5,979,790 |
| | 計 | 19,395,101 | 19,126,896 | 18,954,723 | 18,942,313 | 18,947,415 |
| 合計 | | 182,624,170 | 182,366,083 | 182,192,722 | 182,027,238 | 181,980,660 |

(資料: 概要調書)

(4) 土地評価総筆数

| 地目 | | 評価総筆数 | | | | |
|-----|---------|---------|---------|---------|---------|---------|
| | | 21 | 22 | 23 | 24 | 25 |
| 田 | 一般田 | 54,758 | 54,678 | 52,378 | 52,205 | 51,115 |
| | 市街化区域田 | 4,791 | 4,728 | 4,632 | 4,703 | 4,633 |
| 畑 | 一般畑 | 23,710 | 23,681 | 23,477 | 23,344 | 23,169 |
| | 市街化区域畑 | 3,037 | 3,008 | 2,987 | 3,074 | 3,029 |
| 宅地 | 小規模住宅用地 | 49,817 | 50,237 | 50,641 | 51,063 | 51,484 |
| | 一般住宅用地 | 51,089 | 51,517 | 51,948 | 52,386 | 52,864 |
| | 非住宅用地 | 15,717 | 15,756 | 15,812 | 15,874 | 16,136 |
| | 計 | 116,623 | 117,510 | 118,401 | 119,323 | 120,484 |
| 鉱泉地 | | 2 | 2 | 2 | 2 | 2 |
| 池沼 | | 270 | 267 | 262 | 262 | 257 |
| 山林 | 一般山林 | 15,942 | 16,007 | 15,936 | 15,937 | 15,920 |
| | 介在山林 | 2,350 | 2,341 | 2,295 | 2,273 | 2,198 |
| 牧場 | | 13 | 13 | 13 | 13 | 13 |
| 原野 | | 3,153 | 3,147 | 2,908 | 2,904 | 2,838 |
| 雑種地 | ゴルフ場用地 | 6,110 | 6,054 | 6,051 | 6,051 | 6,052 |
| | 鉄軌道用地 | 1,691 | 1,692 | 1,685 | 1,674 | 1,673 |
| | その他雑種地 | 15,141 | 15,155 | 15,224 | 15,181 | 15,258 |
| | 計 | 22,942 | 22,901 | 22,960 | 22,906 | 22,983 |
| 合計 | | 247,591 | 248,283 | 246,251 | 246,946 | 246,641 |

(資料: 概要調書)

(5) 宅地に関する調(法定免税点以上)

| | | 地積(m ²) | | | | |
|---------------|------------|---------------------|------------|------------|------------|------------|
| | | 21 | 22 | 23 | 24 | 25 |
| 商業地区 | 繁華街 | 27,419 | 27,461 | 27,033 | 0 | 0 |
| | 高度商業地区Ⅰ | 0 | 0 | 0 | 0 | 0 |
| | 高度商業地区Ⅱ | 97,010 | 96,937 | 96,071 | 0 | 0 |
| | 普通商業地区 | 135,129 | 134,973 | 133,910 | 110,961 | 105,437 |
| | 計 | 259,558 | 259,371 | 257,014 | 110,961 | 105,437 |
| 住宅地区 | 併用住宅地区 | 2,081,386 | 2,080,912 | 2,091,232 | 2,990,440 | 2,996,397 |
| | 高級住宅地区 | 0 | 0 | 0 | 0 | 0 |
| | 普通住宅地区 | 10,155,896 | 10,180,719 | 10,270,375 | 10,047,547 | 10,130,572 |
| | 計 | 12,237,282 | 12,261,631 | 12,361,607 | 13,037,987 | 13,126,969 |
| 工業地区 | 大工場地区 | 2,854,802 | 2,916,133 | 2,937,858 | 2,769,353 | 2,772,510 |
| | 中小工場地区 | 580,016 | 582,186 | 587,902 | 352,973 | 368,511 |
| | 家内工業地区 | 0 | 0 | 0 | 0 | 0 |
| | 計 | 3,434,818 | 3,498,319 | 3,525,760 | 3,122,326 | 3,141,021 |
| 村落地区 | 集団地区 | 232,451 | 233,611 | 233,900 | 235,208 | 235,125 |
| | 村落地区 | 15,886,997 | 15,950,388 | 16,034,843 | 16,040,676 | 16,173,365 |
| | 計 | 16,119,448 | 16,183,999 | 16,268,743 | 16,275,884 | 16,408,490 |
| 観光地区 | 32,855 | 0 | 0 | 0 | 0 | |
| 農業用施設の用に供する宅地 | 308,009 | 303,027 | 304,419 | 300,333 | 303,065 | |
| 合計 | 32,391,970 | 32,506,347 | 32,717,543 | 32,847,491 | 33,084,982 | |

| | | 決定価格(千円) | | | | |
|---------------|-------------|-------------|-------------|-------------|-------------|-------------|
| | | 21 | 22 | 23 | 24 | 25 |
| 商業地区 | 繁華街 | 1,088,906 | 1,060,837 | 998,077 | 0 | 0 |
| | 高度商業地区Ⅰ | 0 | 0 | 0 | 0 | 0 |
| | 高度商業地区Ⅱ | 4,137,444 | 4,033,034 | 3,846,785 | 0 | 0 |
| | 普通商業地区 | 5,315,995 | 5,136,364 | 4,897,040 | 4,415,133 | 3,973,836 |
| | 計 | 10,542,345 | 10,230,235 | 9,741,902 | 4,415,133 | 3,973,836 |
| 住宅地区 | 併用住宅地区 | 59,771,100 | 57,214,540 | 54,697,467 | 77,410,180 | 73,134,011 |
| | 高級住宅地区 | 0 | 0 | 0 | 0 | 0 |
| | 普通住宅地区 | 259,205,099 | 248,908,537 | 238,196,651 | 205,724,770 | 196,149,720 |
| | 計 | 318,976,199 | 306,123,077 | 292,894,118 | 283,134,950 | 269,283,731 |
| 工業地区 | 大工場地区 | 35,195,673 | 34,670,651 | 33,428,902 | 28,822,870 | 27,251,726 |
| | 中小工場地区 | 9,811,999 | 9,326,351 | 8,926,458 | 3,749,923 | 3,768,004 |
| | 家内工業地区 | 0 | 0 | 0 | 0 | 0 |
| | 計 | 45,007,672 | 43,997,002 | 42,355,360 | 32,572,793 | 31,019,730 |
| 村落地区 | 集団地区 | 4,904,874 | 4,732,425 | 4,525,410 | 3,684,975 | 3,520,783 |
| | 村落地区 | 154,057,703 | 152,356,338 | 151,436,181 | 140,596,273 | 138,925,676 |
| | 計 | 158,962,577 | 157,088,763 | 155,961,591 | 144,281,248 | 142,446,459 |
| 観光地区 | 214,429 | 0 | 0 | 0 | 0 | |
| 農業用施設の用に供する宅地 | 879,825 | 865,382 | 868,286 | 856,270 | 863,823 | |
| 合計 | 534,583,047 | 518,304,459 | 501,821,257 | 465,260,394 | 447,587,579 | |

| | | 課税標準額(千円) | | | | |
|---------------|-------------|-------------|-------------|-------------|-------------|------------|
| | | 21 | 22 | 23 | 24 | 25 |
| 商業地区 | 繁華街 | 396,816 | 387,157 | 358,680 | 0 | 0 |
| | 高度商業地区Ⅰ | 0 | 0 | 0 | 0 | 0 |
| | 高度商業地区Ⅱ | 1,715,807 | 1,688,983 | 1,638,887 | 0 | 0 |
| | 普通商業地区 | 2,232,775 | 2,204,440 | 2,114,665 | 2,161,113 | 1,896,390 |
| | 計 | 4,345,398 | 4,280,580 | 4,112,232 | 2,161,113 | 1,896,390 |
| 住宅地区 | 併用住宅地区 | 23,049,845 | 22,299,272 | 21,415,114 | 34,085,022 | 32,273,259 |
| | 高級住宅地区 | 0 | 0 | 0 | 0 | 0 |
| | 普通住宅地区 | 84,103,923 | 81,046,845 | 77,784,898 | 62,208,102 | 59,409,717 |
| | 計 | 107,153,768 | 103,346,117 | 99,200,012 | 96,293,124 | 91,682,976 |
| 工業地区 | 大工場地区 | 24,518,410 | 24,157,045 | 23,289,441 | 20,101,817 | 19,031,218 |
| | 中小工場地区 | 3,730,996 | 3,612,819 | 3,541,015 | 2,606,326 | 2,635,347 |
| | 家内工業地区 | 0 | 0 | 0 | 0 | 0 |
| | 計 | 28,249,406 | 27,769,864 | 26,830,456 | 22,708,143 | 21,666,565 |
| 村落地区 | 集団地区 | 1,621,007 | 1,607,023 | 1,568,073 | 1,294,572 | 1,219,371 |
| | 村落地区 | 51,213,351 | 51,120,287 | 51,370,885 | 49,932,073 | 50,133,689 |
| | 計 | 52,834,358 | 52,727,310 | 52,938,958 | 51,226,645 | 51,353,060 |
| 観光地区 | 60,123 | 0 | 0 | 0 | 0 | |
| 農業用施設の用に供する宅地 | 615,559 | 605,452 | 607,476 | 599,062 | 601,015 | |
| 合計 | 193,258,612 | 188,729,323 | 183,689,134 | 172,988,087 | 167,200,006 | |

(資料:概要調書)

宅地の推移

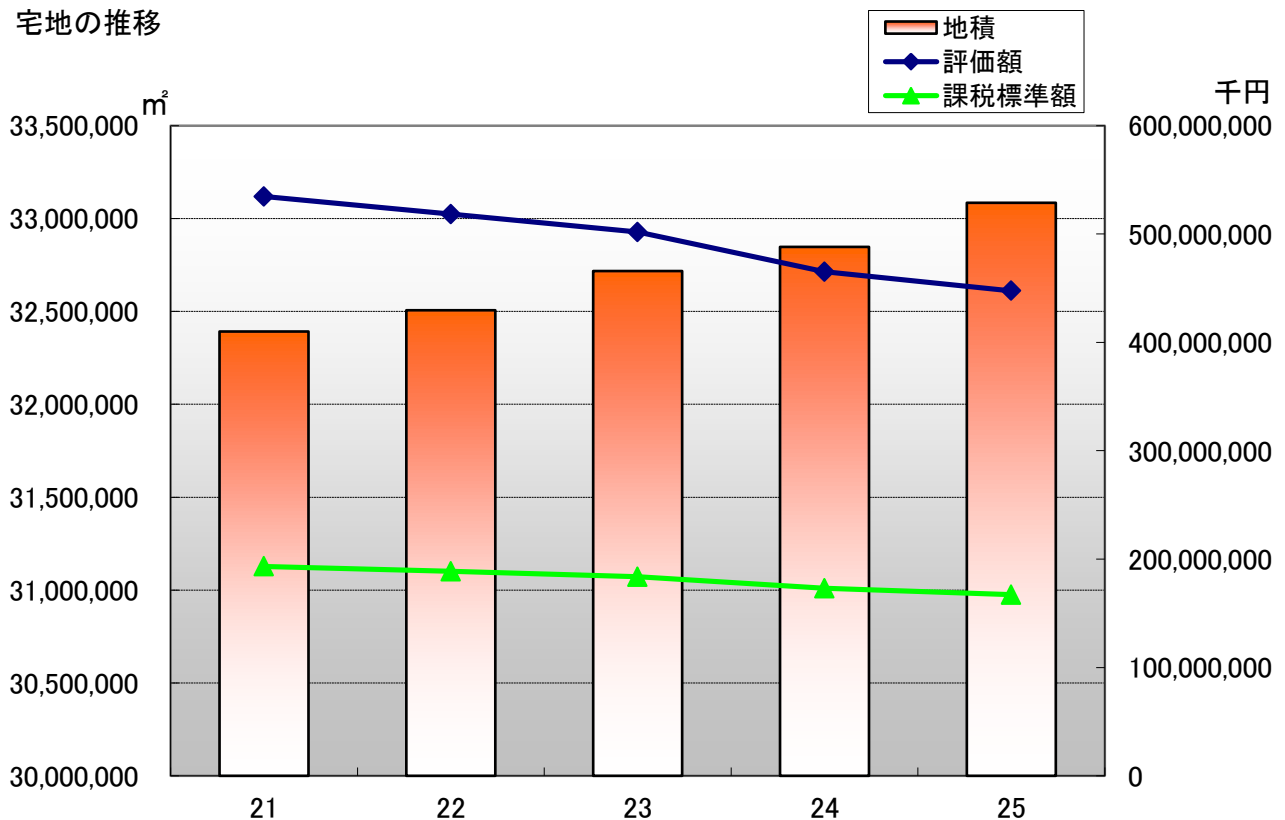

(6)家屋の棟数等に関する調(法定免税点以上)

| 区分 | 棟数 | | | | | | |
|-----|---------|---------|---------|---------|---------|------------|------------|
| | 21 | 22 | 23 | 24 | 25 | 21 | 22 |
| 木造 | 79,861 | 79,594 | 79,508 | 79,591 | 79,377 | 6,292,072 | 6,317,846 |
| 非木造 | 23,237 | 23,226 | 23,293 | 23,108 | 22,920 | 4,570,113 | 4,594,751 |
| 計 | 103,098 | 102,820 | 102,801 | 102,699 | 102,297 | 10,862,185 | 10,912,597 |

(7)新・増築および減失家屋に関する調

| 区分 | 21 | | | 22 | | | | |
|----------------------|-----|---------|--------|--------|---------|--------|--------|---------|
| | 増分 | 減分 | 差引増減 | 増分 | 減分 | 差引増減 | 増分 | |
| 棟数(棟) | 木造 | 756 | 988 | -232 | 678 | 860 | -182 | 642 |
| | 非木造 | 313 | 235 | 78 | 173 | 203 | -30 | 160 |
| | 計 | 1,069 | 1,223 | -154 | 851 | 1,063 | -212 | 802 |
| 床面積(m ²) | 木造 | 94,121 | 55,624 | 38,497 | 82,947 | 47,014 | 35,933 | 79,635 |
| | 非木造 | 81,130 | 29,817 | 51,313 | 47,801 | 24,590 | 23,211 | 44,147 |
| | 計 | 175,251 | 85,441 | 89,810 | 130,748 | 71,604 | 59,144 | 123,782 |

(8)償却資産の価格等に関する調

| 種類 | 年度 | 21 | | | 22 | | | |
|-----------------|-------------|-------------|-------------|-------------|-------------|------------|-------------|------------|
| | | 決定価格(千円) | 課税標準額(千円) | 前年対比(%) | 決定価格(千円) | 課税標準額(千円) | 前年対比(%) | 決定価格(千円) |
| 市町村長が価格等を決定したもの | 構築物 | 17,237,232 | 17,121,318 | 105.6 | 16,653,707 | 16,561,293 | 96.7 | 16,048,914 |
| | 機械及び装置 | 73,628,828 | 73,317,762 | 111.3 | 69,545,915 | 69,325,125 | 94.6 | 64,896,035 |
| | 船舶 | 881 | 881 | 968.1 | 684 | 684 | 77.6 | 536 |
| | 車両及び運搬具 | 814,598 | 814,598 | 100.8 | 718,050 | 718,050 | 88.1 | 672,236 |
| | 工具器具及び備品 | 13,737,907 | 13,722,975 | 98.7 | 12,617,038 | 12,606,447 | 91.9 | 11,718,301 |
| | 小計 | 105,419,446 | 104,977,534 | 108 | 99,535,394 | 99,211,599 | 94.5 | 93,336,022 |
| 法第389条関係 | 大臣配分 | 34,313,287 | 31,937,431 | 100.3 | 33,469,302 | 31,454,361 | 98.5 | 32,799,911 |
| | 知事配分 | 0 | 0 | - | 0 | 0 | - | 0 |
| | 小計 | 34,313,287 | 31,937,431 | 100.3 | 33,469,302 | 31,454,361 | 98.5 | 32,799,911 |
| 合計 | 139,732,733 | 136,914,965 | 106.4 | 133,004,696 | 130,665,960 | 95.4 | 126,135,933 | |

| 床面積(m ²) | | | 評価額(千円) | | | | |
|----------------------|------------|------------|-------------|-------------|-------------|-------------|-------------|
| 23 | 24 | 25 | 21 | 22 | 23 | 24 | 25 |
| 6,353,438 | 6,399,949 | 6,424,415 | 137,427,462 | 142,592,895 | 147,667,874 | 135,339,094 | 140,356,256 |
| 4,637,740 | 4,648,696 | 4,620,886 | 147,574,629 | 150,714,214 | 154,251,567 | 136,398,707 | 135,740,652 |
| 10,991,178 | 11,048,645 | 11,045,301 | 285,002,091 | 293,307,109 | 301,919,441 | 271,737,801 | 276,096,908 |

(資料:概要調書)

| 23 | | 24 | | | 25 | | |
|--------|--------|---------|--------|--------|---------|--------|--------|
| 減分 | 差引増減 | 増分 | 減分 | 差引増減 | 増分 | 減分 | 差引増減 |
| 854 | -212 | 645 | 789 | -144 | 643 | 876 | -233 |
| 135 | 25 | 126 | 116 | 10 | 143 | 165 | -22 |
| 989 | -187 | 771 | 905 | -134 | 786 | 1,041 | -255 |
| 46,382 | 33,253 | 79,497 | 42,634 | 36,863 | 79,407 | 51,787 | 27,620 |
| 13,602 | 30,545 | 34,181 | 13,351 | 20,830 | 27,152 | 20,488 | 6,664 |
| 59,984 | 63,798 | 113,678 | 55,985 | 57,693 | 106,559 | 72,275 | 34,284 |

(資料:概要調書)

| 23 | | 24 | | | 25 | | |
|---------------|-------------|--------------|---------------|-------------|--------------|---------------|-------------|
| 課税標準額 (千円) | 前年対比 (%) | 決定価格 (千円) | 課税標準額 (千円) | 前年対比 (%) | 決定価格 (千円) | 課税標準額 (千円) | 前年対比 (%) |
| 15,878,613 | 95.9 | 15,879,282 | 15,731,025 | 99.1 | 15,350,937 | 15,234,034 | 96.8 |
| 64,686,372 | 93.3 | 65,020,780 | 64,860,624 | 100.3 | 62,588,051 | 62,410,698 | 96.2 |
| 536 | 78.4 | 333 | 333 | 62.1 | 250 | 250 | 75.1 |
| 672,236 | 93.6 | 705,052 | 705,052 | 104.9 | 690,566 | 690,566 | 97.9 |
| 11,710,845 | 92.9 | 11,464,658 | 11,459,065 | 97.9 | 11,913,355 | 11,913,309 | 104.0 |
| 92,948,602 | 93.7 | 93,070,105 | 92,756,099 | 99.8 | 90,543,159 | 90,248,857 | 97.3 |
| 31,158,015 | 99.1 | 32,583,100 | 31,291,275 | 100.4 | 31,896,898 | 30,849,473 | 98.6 |
| 0 | - | 0 | 0 | - | 0 | 0 | - |
| 31,158,015 | 99.1 | 32,583,100 | 31,291,275 | 100.4 | 31,896,898 | 30,849,473 | 98.6 |
| 124,106,617 | 95.0 | 125,653,205 | 124,047,374 | 100.0 | 122,440,057 | 121,098,330 | 97.6 |

(資料:概要調書)

7 軽自動車税
 (1) 年度別調定額

(単位: 千円)

| 区分 | | 年度 | | 21 | 22 | 23 | 24 | 25 |
|---------------|-----------|---------|---------|---------|---------|---------|---------|---------|
| | | 税額(円) | | | | | | |
| 原動機付自転車 | 50cc以下 | 1,000 | | 8,208 | 7,781 | 7,347 | 6,967 | 6,566 |
| | 50cc~90cc | 1,200 | | 700 | 700 | 664 | 625 | 601 |
| | 90cc~ | 1,600 | | 496 | 560 | 619 | 734 | 805 |
| | ミニカー | 2,500 | | 355 | 368 | 368 | 350 | 318 |
| | 小計 | - | | 9,759 | 9,409 | 8,998 | 8,676 | 8,290 |
| 軽自動車及び小型特殊自動車 | 二輪車 | 乗用 | 2,400 | 4,195 | 4,250 | 4,186 | 4,229 | 4,226 |
| | | 貨物 | 3,100 | 3 | 3 | 3 | 3 | 3 |
| | 四輪車 | 乗用 | 5,500 | 39 | 33 | 50 | 55 | 39 |
| | | 貨物 | 7,200 | 166,794 | 173,909 | 178,805 | 184,363 | 191,232 |
| | 農耕用 | 乗用 | 3,000 | 681 | 648 | 642 | 609 | 570 |
| | | 貨物 | 4,000 | 49,916 | 48,980 | 47,912 | 47,380 | 46,760 |
| | 農耕用 | 1,600 | 15,243 | 12,157 | 11,806 | 11,456 | 11,149 | |
| | 特殊作業用 | 4,700 | 1,668 | 1,669 | 1,706 | 1,706 | 1,673 | |
| | 小計 | - | 238,539 | 241,649 | 245,110 | 249,801 | 255,652 | |
| | 二輪の小型自動車 | 4,000 | 8,924 | 9,056 | 9,160 | 9,260 | 9,300 | |
| 合計 | - | 257,222 | 260,114 | 263,268 | 267,737 | 273,242 | | |

(資料: 課税状況調)

平成25年度調定割合

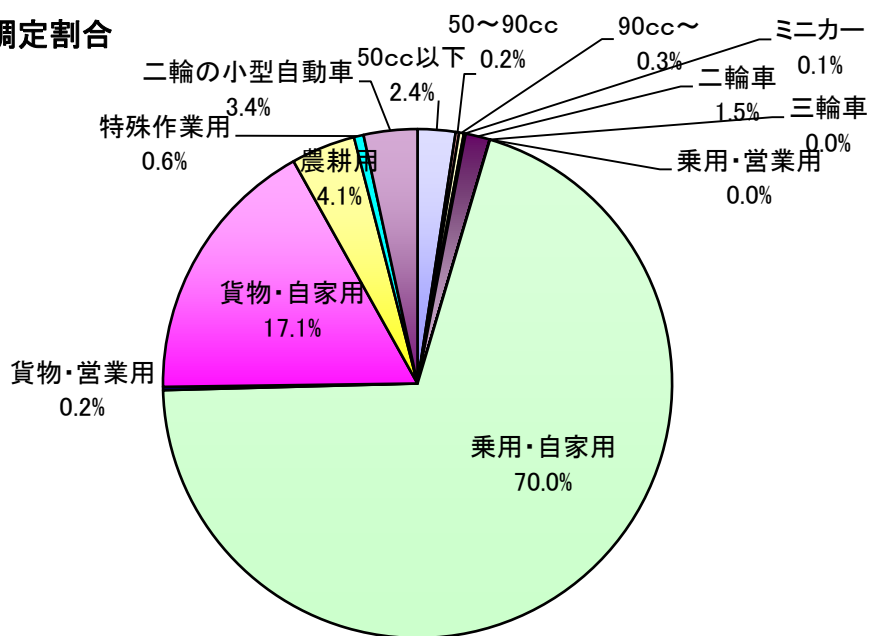

(2)車種別課税台数

(単位:台)

| 区分 | | 年度 | | | | | |
|---------------|-----------|--------|--------|--------|--------|--------|--------|
| | | 21 | 22 | 23 | 24 | 25 | |
| 原動機付自転車 | 50cc以下 | 8,208 | 7,781 | 7,347 | 6,967 | 6,566 | |
| | 50cc~90cc | 583 | 583 | 553 | 521 | 501 | |
| | 90cc~ | 310 | 350 | 387 | 459 | 503 | |
| | ミニカー | 142 | 147 | 147 | 140 | 127 | |
| | 小計 | 9,243 | 8,861 | 8,434 | 8,087 | 7,697 | |
| 軽自動車及び小型特殊自動車 | 二輪車 | 乗用 | 1,748 | 1,771 | 1,744 | 1,762 | 1,761 |
| | | 貨物 | 1 | 1 | 1 | 1 | 1 |
| | 四輪車 | 乗用 | 7 | 6 | 9 | 10 | 7 |
| | | 乗用 | 23,166 | 24,154 | 24,835 | 25,606 | 26,560 |
| | | 貨物 | 227 | 216 | 214 | 203 | 190 |
| | | 貨物 | 12,479 | 12,245 | 11,977 | 11,845 | 11,690 |
| | 農耕用 | 7,805 | 7,598 | 7,379 | 7,160 | 6,968 | |
| | 特殊作業用 | 355 | 355 | 363 | 363 | 356 | |
| | 小計 | 45,788 | 46,346 | 46,522 | 46,950 | 47,533 | |
| | 二輪の小型自動車 | | 2,231 | 2,264 | 2,290 | 2,315 | 2,325 |
| 合計 | | 57,262 | 57,471 | 57,246 | 57,352 | 57,555 | |

(資料:課税状況調)

平成25年度課税台数割合

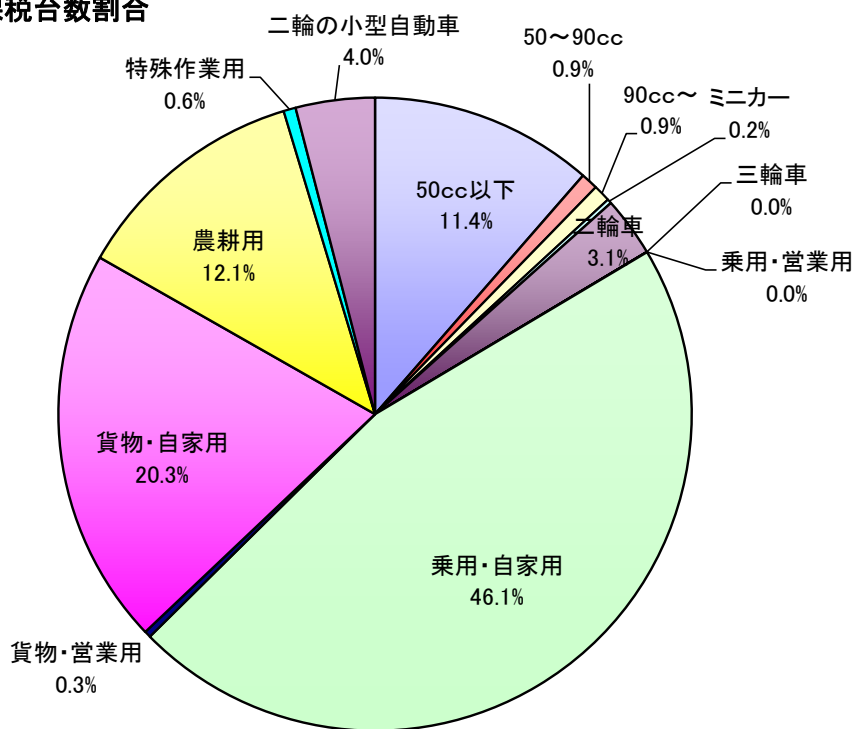

8 市たばこ税 年度別調定額等

| 区分 | | 年度 | 20 | 21 | 22 | 23 | 24 |
|------|---------|----|-------------|-------------|-------------|-------------|-------------|
| 一般品 | 売渡本数(本) | | 262,944,599 | 246,726,081 | 221,469,037 | 209,666,022 | 206,639,713 |
| | 税額(円) | | 867,191,252 | 813,805,818 | 817,558,801 | 968,237,678 | 954,262,188 |
| 旧三級品 | 売渡本数(本) | | 3,227,860 | 3,177,960 | 4,368,460 | 6,825,300 | 7,891,800 |
| | 税額(円) | | 5,048,361 | 4,891,412 | 8,280,799 | 14,947,409 | 17,283,041 |
| 合計 | 売渡本数(本) | | 266,172,459 | 249,904,041 | 225,837,497 | 216,491,322 | 214,531,513 |
| | 税額(円) | | 872,239,613 | 818,697,230 | 825,839,600 | 983,185,087 | 971,545,229 |

売渡本数と税額の推移

売渡本数(本)

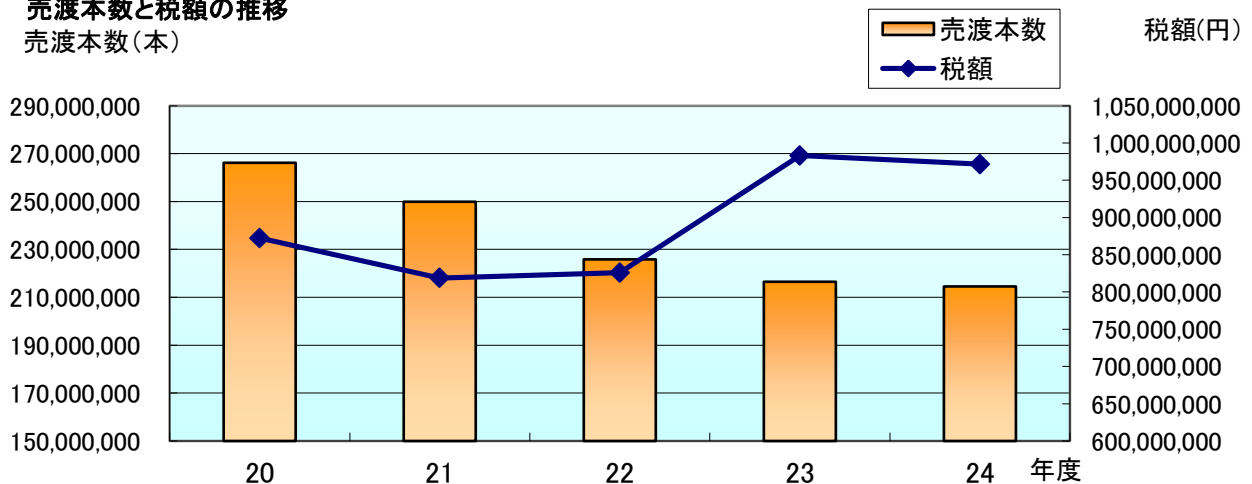

9 鉱産税 年度別調定額等

| 区分 | | 年度 | 20 | 21 | 22 | 23 | 24 |
|-----------|--------|----|-----------|-----------|-----------|-----------|-----------|
| 生産量(t) | | | 1,291,414 | 1,143,813 | 1,175,414 | 1,095,550 | 1,087,615 |
| | 石灰石第1類 | | 136,907 | 102,571 | 65,179 | 79,532 | 59,203 |
| | ドロマイト | | 262,246 | 276,028 | 350,655 | 238,556 | 198,974 |
| | 石灰石第2類 | | 769,150 | 703,720 | 673,422 | 687,313 | 732,679 |
| | 珪石 | | 123,111 | 61,494 | 86,158 | 90,149 | 96,759 |
| 課税標準額(千円) | | | 99,800 | 348,155 | 407,394 | 336,168 | 328,886 |
| 税額(千円) | | | 3,996 | 3,473 | 3,710 | 3,360 | 3,287 |
| 前年度対比(%) | | | 86.9 | 86.9 | 106.8 | 90.6 | 97.8 |

生産量と税額の推移

生産量(t)

生産量(t)

生産量(t)

生産量(t)

生産量(t)

生産量(t)

生産量(t)

生産量(t)

生産量(t)

生産量(t)

生産量(t)

生産量(t)

生産量(t)

生産量(t)

生産量(t)

生産量(t)

生産量(t)

生産量(t)

生産量

生産量

生産量

生産量

生産量

生産量

生産量

生産量

生産量

生産量

生産量

生産量

生産量

生産量

生産量

生産量

生産量

生産量

生産量

税額(千円)

税額(千円)

税額(千円)

税額(千円)

税額(千円)

税額(千円)

税額(千円)

税額(千円)

税額(千円)

税額(千円)

税額(千円)

税額(千円)

税額(千円)

税額(千円)

税額(千円)

税額(千円)

税額(千円)

税額(千円)

10 入湯税 年度別調定額等

| 区分 | | 年度 | | | | |
|----------|--------|---------|---------|---------|---------|---------|
| | | 20 | 21 | 22 | 23 | 24 |
| 日帰り | 人員(人) | 281,449 | 261,950 | 252,620 | 247,069 | 252,800 |
| | 税額(千円) | 14,072 | 13,098 | 12,631 | 12,353 | 12,640 |
| 宿泊 | 人員(人) | 3,376 | 2,910 | 2,806 | 2,135 | 2,170 |
| | 税額(千円) | 506 | 437 | 421 | 320 | 326 |
| 合計 | 人員(人) | 284,825 | 264,860 | 255,426 | 249,204 | 254,970 |
| | 税額(千円) | 14,579 | 13,534 | 13,052 | 12,674 | 12,966 |
| 特別徴収義務者数 | | 2 | 2 | 2 | 2 | 2 |

11 都市計画税 (1) 納税義務者数

(単位:人)

| 区分 | | 年度 | | | | |
|----|-------|--------|--------|--------|--------|--------|
| | | 21 | 22 | 23 | 24 | 25 |
| 土地 | 免税点未満 | 1,330 | 1,361 | 1,360 | 1,471 | 1,526 |
| | 免税点以上 | 22,193 | 22,430 | 22,537 | 22,668 | 22,796 |
| 家屋 | 免税点未満 | 1,166 | 1,143 | 1,113 | 1,118 | 1,103 |
| | 免税点以上 | 22,645 | 22,875 | 22,984 | 23,169 | 23,318 |
| 実数 | 免税点未満 | 1,917 | 1,920 | 1,901 | 1,948 | 1,964 |
| | 免税点以上 | 29,351 | 29,609 | 29,613 | 29,807 | 29,936 |

(資料:概要調書)

(2) 地積及び床面積(法定免税点以上)

| 区分 | | 年度 | | | | | |
|-------------------|-------------|-----------|-----------|-----------|-----------|-----------|--------|
| | | 21 | 22 | 23 | 24 | 25 | |
| 土地の 地積 (千㎡) | 宅 地 等 | 宅地 | 13,111 | 13,159 | 13,220 | 13,302 | 13,412 |
| | | その他 | 2,048 | 2,021 | 1,988 | 1,979 | 1,973 |
| | 農地 | 3,091 | 3,036 | 2,989 | 2,916 | 2,824 | |
| | 計 | 18,250 | 18,216 | 18,197 | 18,197 | 18,209 | |
| 家屋の 床面積 (㎡) | 木造家屋 | 2,731,034 | 2,751,732 | 2,770,403 | 2,792,408 | 2,803,992 | |
| | 非木造家屋 | 2,588,722 | 2,597,512 | 2,621,002 | 2,630,547 | 2,597,035 | |
| | 計 | 5,319,756 | 5,349,244 | 5,391,405 | 5,422,955 | 5,401,027 | |

(資料:概要調書)

(3) 評価額(法定免税点以上)

(単位:千円)

| 区分 | | 年度 | | 21 | 22 | 23 | 24 | 25 |
|----|----|-------|------|-------------|-------------|-------------|-------------|-------------|
| | | 宅地 | 非宅用地 | | | | | |
| 土地 | 宅地 | 宅地 | | 217,643,782 | 209,476,816 | 200,748,105 | 185,577,126 | 176,660,711 |
| | | 非宅用地 | | 107,150,070 | 103,349,761 | 98,243,533 | 91,887,655 | 87,619,284 |
| | | 農地 | | 45,202,656 | 41,730,632 | 38,578,445 | 32,391,249 | 29,426,226 |
| | | その他 | | 23,271,013 | 21,888,259 | 20,439,441 | 21,809,254 | 20,508,695 |
| | | 計 | | 393,267,521 | 376,445,468 | 358,009,524 | 331,665,284 | 314,214,916 |
| 家屋 | | 木造家屋 | | 66,087,024 | 68,877,670 | 71,412,495 | 65,591,159 | 68,294,037 |
| | | 非木造家屋 | | 88,712,660 | 90,477,990 | 92,591,513 | 81,786,084 | 80,620,520 |
| | | 計 | | 154,799,684 | 159,355,660 | 164,004,008 | 147,377,243 | 148,914,557 |
| 合計 | | | | 548,067,205 | 535,801,128 | 522,013,532 | 479,042,527 | 463,129,473 |

(資料:概要調書)

(4) 課税標準額(法定免税点以上)

(単位:千円)

| 区分 | | 年度 | | 21 | 22 | 23 | 24 | 25 |
|-----|----|-------|------|-------------|-------------|-------------|-------------|-------------|
| | | 宅地 | 非宅用地 | | | | | |
| 土地 | 宅地 | 宅地 | | 95,466,813 | 92,349,783 | 88,912,202 | 82,315,385 | 78,411,920 |
| | | 非宅用地 | | 74,624,496 | 72,125,898 | 68,651,134 | 64,092,220 | 61,141,500 |
| | | 農地 | | 17,654,546 | 18,442,955 | 18,815,777 | 17,950,722 | 17,063,937 |
| | | その他 | | 15,895,893 | 15,102,266 | 14,142,583 | 13,464,806 | 13,137,059 |
| | | 計 | | 203,641,748 | 198,020,902 | 190,521,696 | 177,823,133 | 169,754,416 |
| 家屋 | | 木造家屋 | | 66,087,024 | 68,877,670 | 71,412,495 | 65,591,159 | 68,294,037 |
| | | 非木造家屋 | | 88,336,704 | 90,112,136 | 92,246,133 | 81,475,056 | 80,314,783 |
| | | 計 | | 154,423,728 | 158,989,806 | 163,658,628 | 147,066,215 | 148,608,820 |
| 合計 | | | | 358,065,476 | 357,010,708 | 354,180,324 | 324,889,348 | 318,363,236 |
| 調定額 | | | | 983,249 | 980,290 | 966,912 | 883,699 | 865,948 |

(資料:概要調書)

課税標準額と納税義務者数の推移

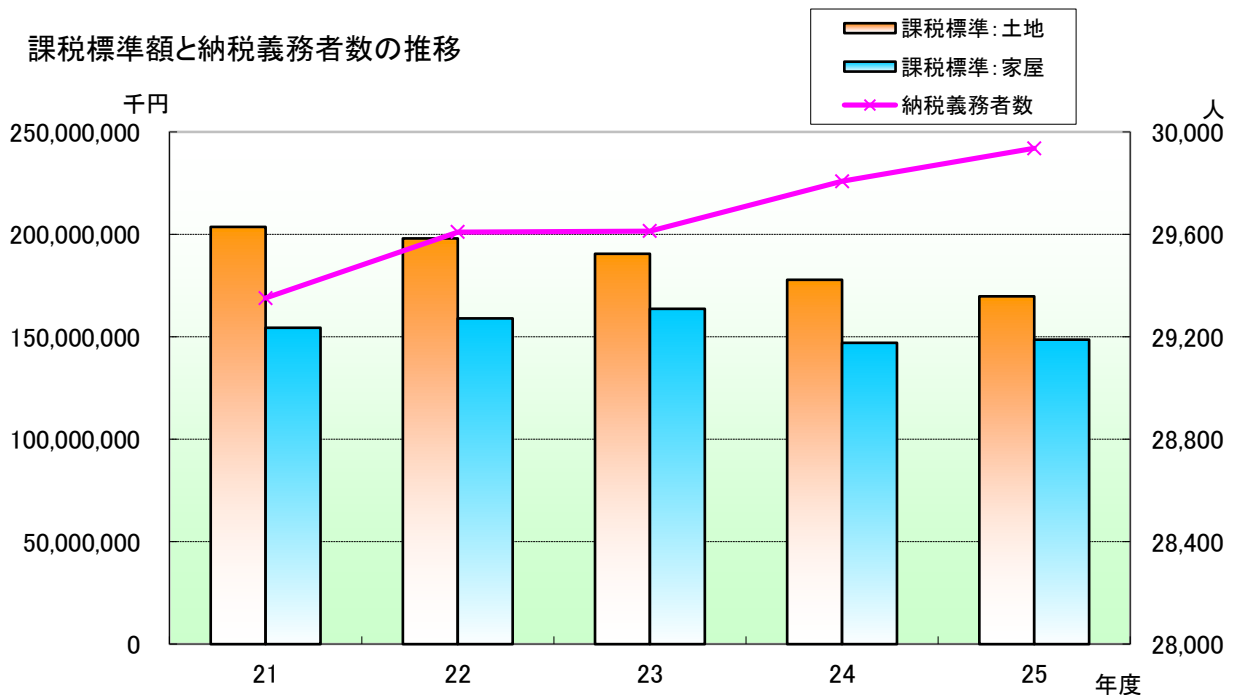

12 国民健康保険税

(1) 被保険者数及び世帯数(当初賦課分)

(単位:人/世帯)

| 区分 | 21 | | 22 | | 23 | | 24 | | 25 | | |
|----------|--------|--------|--------|--------|--------|--------|--------|--------|--------|--------|--------|
| | 被保険者数 | 世帯数 | 被保険者数 | 世帯数 | 被保険者数 | 世帯数 | 被保険者数 | 世帯数 | 被保険者数 | 世帯数 | |
| 一般世帯 | 42,185 | 21,793 | 40,945 | 21,343 | 39,894 | 21,198 | 39,531 | 21,336 | 39,320 | 21,505 | |
| 退職世帯 | 2,179 | 1,318 | 2,428 | 1,468 | 2,549 | 1,529 | 2,219 | 1,359 | 1,966 | 1,225 | |
| 混世 合帯 | 一般分 | 700 | 534 | 761 | 603 | 779 | 622 | 773 | 603 | 763 | 589 |
| | 退職分 | 637 | | 724 | | 740 | | 708 | | 673 | |
| 合計 | 一般分 | 42,885 | 22,327 | 41,706 | 21,946 | 40,673 | 21,820 | 40,304 | 21,939 | 40,083 | 22,094 |
| | 退職分 | 2,816 | 1,318 | 3,152 | 1,468 | 3,289 | 1,529 | 2,927 | 1,359 | 2,639 | 1,225 |
| | 計 | 45,701 | 23,645 | 44,858 | 23,414 | 43,962 | 23,349 | 43,231 | 23,298 | 42,722 | 23,319 |

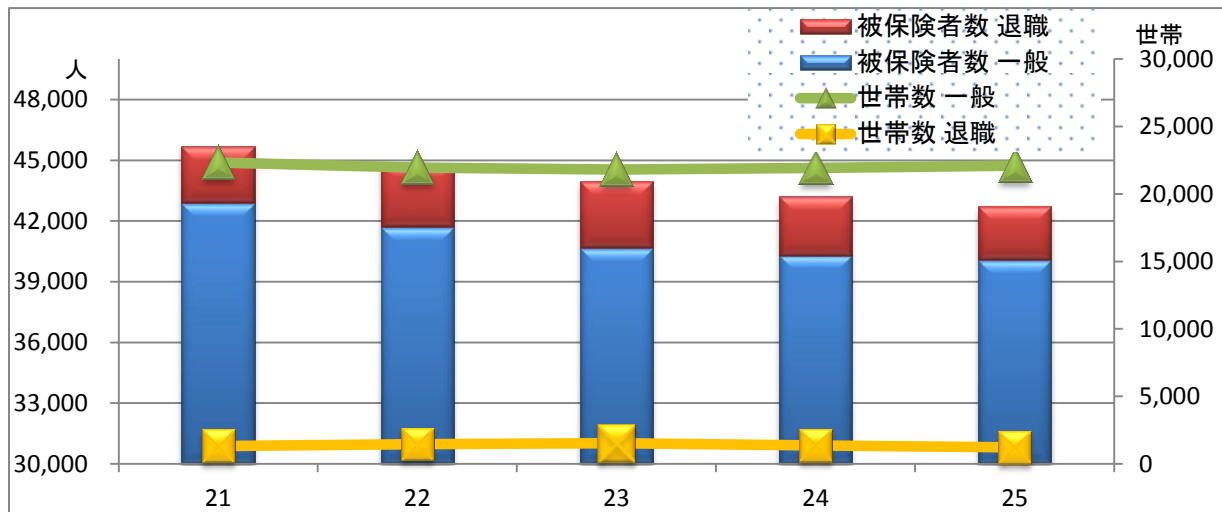

(2) 医療保険分調定明細

(単位:円)

| | | 21 | 22 | 23 | 24 | 25 |
|----------------|-----------|---------------|---------------|---------------|---------------|---------------|
| 所割 得額 | 一般世帯 | 1,813,009,170 | 1,516,419,413 | 1,447,480,131 | 1,566,273,889 | 1,616,897,120 |
| | 退職世帯 | 137,323,348 | 131,534,490 | 132,334,587 | 121,263,470 | 113,777,164 |
| 資割 産額 | 一般世帯 | 390,879,550 | 372,327,301 | 366,854,235 | 170,091,192 | 169,460,819 |
| | 退職世帯 | 34,214,637 | 39,574,665 | 42,395,141 | 18,494,524 | 16,438,210 |
| 均割 等額 | 一般世帯 | 997,978,145 | 962,804,957 | 930,577,272 | 980,892,000 | 974,662,000 |
| | 退職世帯 | 66,079,824 | 72,824,565 | 75,099,704 | 70,718,000 | 63,662,000 |
| 平割 等額 | 一般世帯 | 464,620,009 | 456,128,397 | 449,498,101 | 494,319,696 | 503,208,145 |
| | 退職世帯 | 27,600,912 | 30,425,307 | 31,595,813 | 31,636,806 | 28,661,121 |
| 小 計 | 一般世帯 | 3,666,486,874 | 3,307,680,068 | 3,194,409,739 | 3,211,576,777 | 3,264,228,084 |
| | 退職世帯 | 265,218,721 | 274,359,027 | 281,425,245 | 242,112,800 | 222,538,495 |
| | 計 | 3,931,705,595 | 3,582,039,095 | 3,475,834,984 | 3,453,689,577 | 3,486,766,579 |
| 低者 所軽 得減 | 一般世帯 | 231,845,786 | 239,050,409 | 240,546,217 | 288,062,768 | 284,835,726 |
| | 退職世帯 | 10,415,714 | 13,640,991 | 13,880,817 | 15,177,706 | 13,553,519 |
| | 計 | 242,261,500 | 252,691,400 | 254,427,034 | 303,240,474 | 298,389,245 |
| 減免額 | 2,088,600 | 1,830,200 | 2,045,700 | 3,016,800 | 3,598,000 | |
| 算 出 額 | 一般世帯 | 3,090,186,358 | 2,834,911,990 | 2,754,765,423 | 2,748,196,509 | 2,779,607,035 |
| | 退職世帯 | 239,381,042 | 248,757,910 | 253,000,477 | 218,818,291 | 202,531,665 |
| | 計 | 3,329,567,400 | 3,083,669,900 | 3,007,765,900 | 2,967,014,800 | 2,982,138,700 |
| 一人あたり税額 | 72,855 | 68,743 | 68,417 | 68,632 | 69,803 | |
| 一世帯あたり税額 | 140,815 | 131,702 | 128,818 | 127,351 | 127,885 | |

(3) 後期高齢支援金分調定明細

(単位:円)

| | | 21 | 22 | 23 | 24 | 25 |
|----------------|---------|---------------|---------------|---------------|-------------|-------------|
| 所割 得額 | 一般世帯 | 593,134,217 | 492,324,404 | 474,557,318 | 474,625,010 | 489,965,164 |
| | 退職世帯 | 45,041,493 | 42,946,267 | 43,474,394 | 36,745,921 | 34,477,381 |
| 資割 産額 | 一般世帯 | 129,628,759 | 123,533,640 | 122,772,050 | 36,447,926 | 36,312,866 |
| | 退職世帯 | 11,754,252 | 13,704,352 | 14,706,519 | 3,963,081 | 3,522,445 |
| 均割 等額 | 一般世帯 | 241,149,547 | 234,652,412 | 229,215,610 | 204,351,420 | 203,053,569 |
| | 退職世帯 | 16,201,069 | 18,069,183 | 18,832,431 | 14,732,806 | 13,262,802 |
| 平割 等額 | 一般世帯 | 108,034,811 | 106,276,044 | 105,696,600 | 94,656,920 | 96,358,949 |
| | 退職世帯 | 6,431,370 | 7,108,454 | 7,473,463 | 6,058,124 | 5,488,310 |
| 小 計 | 一般世帯 | 1,071,947,334 | 956,786,500 | 932,241,578 | 810,081,276 | 825,690,548 |
| | 退職世帯 | 79,428,184 | 81,828,256 | 84,486,807 | 61,499,932 | 56,750,938 |
| | 計 | 1,151,375,518 | 1,038,614,756 | 1,016,728,385 | 871,581,208 | 882,441,486 |
| 低者 所軽 得減 | 一般世帯 | 54,307,991 | 56,175,051 | 57,211,134 | 58,237,561 | 57,547,291 |
| | 退職世帯 | 2,427,378 | 3,226,423 | 3,293,976 | 3,075,161 | 2,744,489 |
| | 計 | 56,735,369 | 59,401,474 | 60,505,110 | 61,312,722 | 60,291,780 |
| 減免額 | 556,400 | 508,100 | 560,100 | 633,200 | 761,600 | |
| 算 出 額 | 一般世帯 | 874,084,234 | 799,484,538 | 784,450,136 | 694,364,960 | 702,895,527 |
| | 退職世帯 | 70,462,866 | 72,984,362 | 74,662,964 | 55,795,840 | 51,908,873 |
| | 計 | 944,547,100 | 872,468,900 | 859,113,100 | 750,160,800 | 754,804,400 |
| 一人あたり税額 | 20,668 | 19,450 | 19,542 | 17,352 | 17,668 | |
| 一世帯あたり税額 | 39,947 | 37,263 | 36,794 | 32,199 | 32,369 | |

(4) 介護保険分調定明細

(単位:円)

| | | 21 | 22 | 23 | 24 | 25 |
|----------------|------|-------------|-------------|-------------|-------------|-------------|
| 所割 得額 | 一般世帯 | 262,153,991 | 215,997,060 | 206,597,626 | 176,016,104 | 177,557,588 |
| | 退職世帯 | 33,937,686 | 32,766,481 | 31,385,402 | 23,787,954 | 22,599,323 |
| 資割 産額 | 一般世帯 | 39,525,549 | 36,874,153 | 36,800,417 | 15,433,783 | 14,405,956 |
| | 退職世帯 | 7,217,014 | 8,557,679 | 8,813,676 | 3,444,720 | 3,164,455 |
| 均割 等額 | 一般世帯 | 122,994,923 | 118,917,582 | 117,863,116 | 101,886,132 | 97,951,559 |
| | 退職世帯 | 19,483,001 | 21,742,509 | 22,073,326 | 17,541,717 | 15,841,907 |
| 平割 等額 | 一般世帯 | 70,372,037 | 68,707,649 | 68,842,940 | 56,662,892 | 55,129,559 |
| | 退職世帯 | 9,662,255 | 10,750,381 | 10,950,248 | 8,245,668 | 7,563,172 |
| 小 計 | 一般世帯 | 495,046,500 | 440,496,444 | 430,104,099 | 349,998,911 | 345,044,662 |
| | 退職世帯 | 70,299,956 | 73,817,050 | 73,222,652 | 53,020,059 | 49,168,857 |
| | 計 | 565,346,456 | 514,313,494 | 503,326,751 | 403,018,970 | 394,213,519 |
| 低者 所軽 得減 | 一般世帯 | 27,976,285 | 28,608,059 | 29,664,458 | 28,000,537 | 26,681,845 |
| | 退職世帯 | 3,263,055 | 4,376,217 | 4,450,835 | 3,842,310 | 3,350,241 |
| | 計 | 31,239,340 | 32,984,276 | 34,115,293 | 31,842,847 | 30,032,086 |
| 減免額 | | 12,800 | 12,000 | 24,000 | 36,300 | 27,600 |
| 算 出 額 | 一般世帯 | 395,804,733 | 357,290,700 | 352,512,231 | 295,923,204 | 290,561,654 |
| | 退職世帯 | 61,757,567 | 64,799,800 | 64,457,769 | 47,341,496 | 44,348,446 |
| | 計 | 457,562,300 | 422,090,500 | 416,970,000 | 343,264,700 | 334,910,100 |
| 一人あたり税額 | | 26,066 | 24,184 | 24,484 | 21,221 | 21,814 |
| 一世帯あたり税額 | | 35,121 | 32,404 | 32,346 | 27,600 | 28,024 |

(5) 合計調定明細

(単位:円)

| | | 21 | 22 | 23 | 24 | 25 |
|----------------|------|---------------|---------------|---------------|---------------|---------------|
| 所割 得額 | 一般世帯 | 2,668,297,378 | 2,224,740,877 | 2,128,635,075 | 2,216,915,003 | 2,284,419,872 |
| | 退職世帯 | 216,302,527 | 207,247,238 | 207,194,383 | 181,797,345 | 170,853,868 |
| 資割 産額 | 一般世帯 | 560,033,858 | 532,735,094 | 526,426,702 | 221,972,901 | 220,179,641 |
| | 退職世帯 | 53,185,903 | 61,836,696 | 65,915,336 | 25,902,325 | 23,125,110 |
| 均割 等額 | 一般世帯 | 1,362,122,615 | 1,316,374,951 | 1,277,655,998 | 1,287,129,552 | 1,275,667,128 |
| | 退職世帯 | 101,763,894 | 112,636,257 | 116,005,461 | 102,992,523 | 92,766,709 |
| 平割 等額 | 一般世帯 | 643,026,857 | 631,112,090 | 624,037,641 | 645,639,508 | 654,696,653 |
| | 退職世帯 | 43,694,537 | 48,284,142 | 50,019,524 | 45,940,598 | 41,712,603 |
| 小 計 | 一般世帯 | 5,233,480,708 | 4,704,963,012 | 4,556,755,416 | 4,371,656,964 | 4,434,963,294 |
| | 退職世帯 | 414,946,861 | 430,004,333 | 439,134,704 | 356,632,791 | 328,458,290 |
| | 計 | 5,648,427,569 | 5,134,967,345 | 4,995,890,120 | 4,728,289,755 | 4,763,421,584 |
| 低者 所軽 得減 | 一般世帯 | 314,130,062 | 323,833,519 | 327,421,809 | 374,300,866 | 369,064,862 |
| | 退職世帯 | 16,106,147 | 21,243,631 | 21,625,628 | 22,095,177 | 19,648,249 |
| | 計 | 330,236,209 | 345,077,150 | 349,047,437 | 396,396,043 | 388,713,111 |
| 減免額 | | 2,657,800 | 2,350,300 | 2,629,800 | 3,686,300 | 4,387,200 |
| 算 出 額 | 一般世帯 | 4,360,075,325 | 3,991,687,228 | 3,891,727,790 | 3,738,484,673 | 3,773,064,216 |
| | 退職世帯 | 371,601,475 | 386,542,072 | 392,121,210 | 321,955,627 | 298,788,984 |
| | 計 | 4,731,676,800 | 4,378,229,300 | 4,283,849,000 | 4,060,440,300 | 4,071,853,200 |
| 一人あたり税額 | | 103,536 | 97,602 | 95,517 | 93,924 | 95,310 |
| 一世帯あたり税額 | | 200,113 | 186,992 | 182,844 | 174,283 | 174,615 |

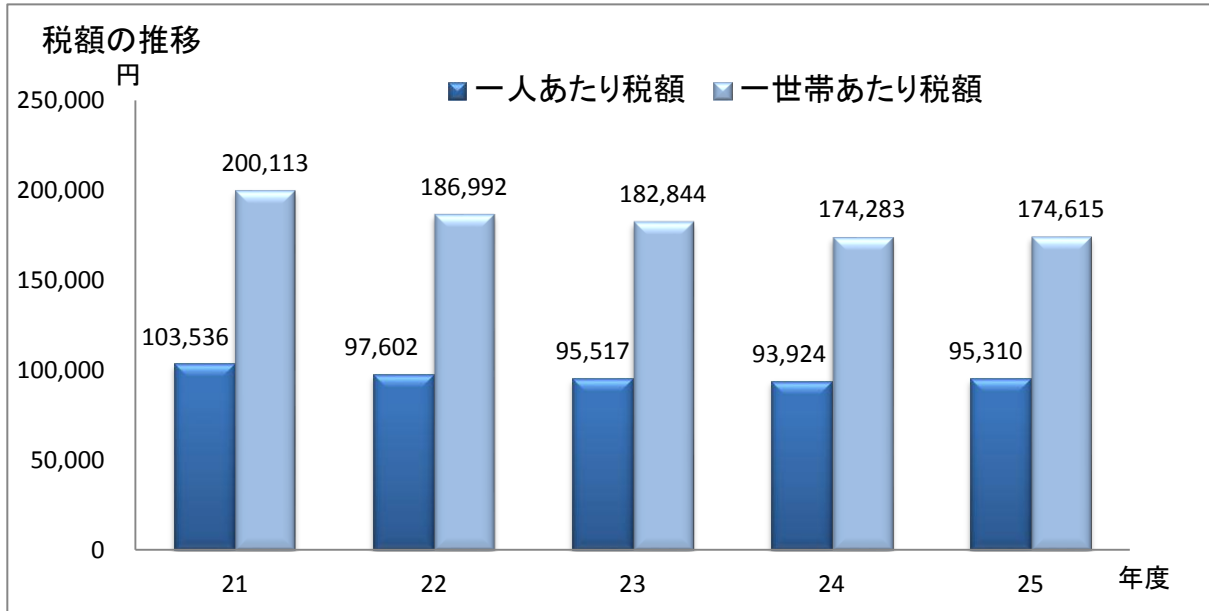

(6) 軽減世帯数

(単位: 世帯)

| 区分 | | 年度 | 21 | 22 | 23 | 24 | 25 |
|--------|--------|----|-------|-------|-------|-------|-------|
| | | | | | | | |
| 低所得者軽減 | 7割(6割) | 一般 | 4,769 | 4,884 | 5,059 | 5,194 | 5,128 |
| | | 退職 | 172 | 232 | 235 | 210 | 192 |
| | | 計 | 4,941 | 5,116 | 5,294 | 5,404 | 5,320 |
| | 5割(4割) | 一般 | 1,032 | 1,088 | 1,131 | 1,100 | 1,102 |
| | | 退職 | 55 | 70 | 75 | 64 | 53 |
| | | 計 | 1,087 | 1,158 | 1,206 | 1,164 | 1,155 |
| | 2割 | 一般 | 1,522 | 1,611 | 1,559 | 2,604 | 2,729 |
| | | 退職 | 120 | 144 | 158 | 230 | 208 |
| | | 計 | 1,642 | 1,755 | 1,717 | 2,834 | 2,937 |
| | 計 | 一般 | 7,323 | 7,583 | 7,749 | 8,898 | 8,959 |
| | | 退職 | 347 | 446 | 468 | 504 | 453 |
| | | 計 | 7,670 | 8,029 | 8,217 | 9,402 | 9,412 |

13 後期高齢者医療保険料

(1) 被保険者数

| 区分 \ 年度 | 21 | 22 | 23 | 24 | 25 |
|---------|--------|--------|--------|--------|--------|
| 一般 | 7,429 | 7,448 | 7,541 | 7,619 | 7,771 |
| 特別徴収 | 6,082 | 6,097 | 6,230 | 6,207 | 6,432 |
| 普通徴収 | 1,347 | 1,351 | 1,311 | 1,412 | 1,339 |
| 2割軽減 | 1,061 | 1,133 | 1,227 | 1,280 | 1,382 |
| 特別徴収 | 954 | 1,029 | 1,123 | 1,166 | 1,277 |
| 普通徴収 | 107 | 104 | 104 | 114 | 105 |
| 5割軽減 | 490 | 541 | 543 | 501 | 518 |
| 特別徴収 | 451 | 502 | 508 | 456 | 481 |
| 普通徴収 | 39 | 39 | 35 | 45 | 37 |
| 7割軽減 | 2,152 | 2,254 | 2,401 | 2,569 | 2,651 |
| 特別徴収 | 2,004 | 2,084 | 2,223 | 2,391 | 2,479 |
| 普通徴収 | 148 | 170 | 178 | 178 | 172 |
| 9割軽減 | 3,235 | 3,297 | 3,376 | 3,402 | 3,418 |
| 特別徴収 | 2,874 | 2,953 | 3,032 | 3,062 | 3,084 |
| 普通徴収 | 361 | 344 | 344 | 340 | 334 |
| 旧被扶養者 | 3,630 | 3,591 | 3,517 | 3,392 | 3,316 |
| 特別徴収 | 3,349 | 3,339 | 3,296 | 3,183 | 3,107 |
| 5割軽減 | 2,053 | 2,040 | 2,003 | 1,912 | 1,875 |
| 7割軽減 | 507 | 515 | 512 | 512 | 470 |
| 9割軽減 | 789 | 784 | 781 | 759 | 762 |
| 普通徴収 | 281 | 252 | 221 | 209 | 209 |
| 5割軽減 | 145 | 138 | 126 | 116 | 115 |
| 7割軽減 | 33 | 24 | 26 | 22 | 20 |
| 9割軽減 | 103 | 90 | 69 | 71 | 74 |
| 合計 | 17,997 | 18,264 | 18,605 | 18,763 | 19,056 |
| 特別徴収 | 15,714 | 16,004 | 16,412 | 16,465 | 16,860 |
| 普通徴収 | 2,283 | 2,260 | 2,193 | 2,298 | 2,196 |

被保険者数(人)

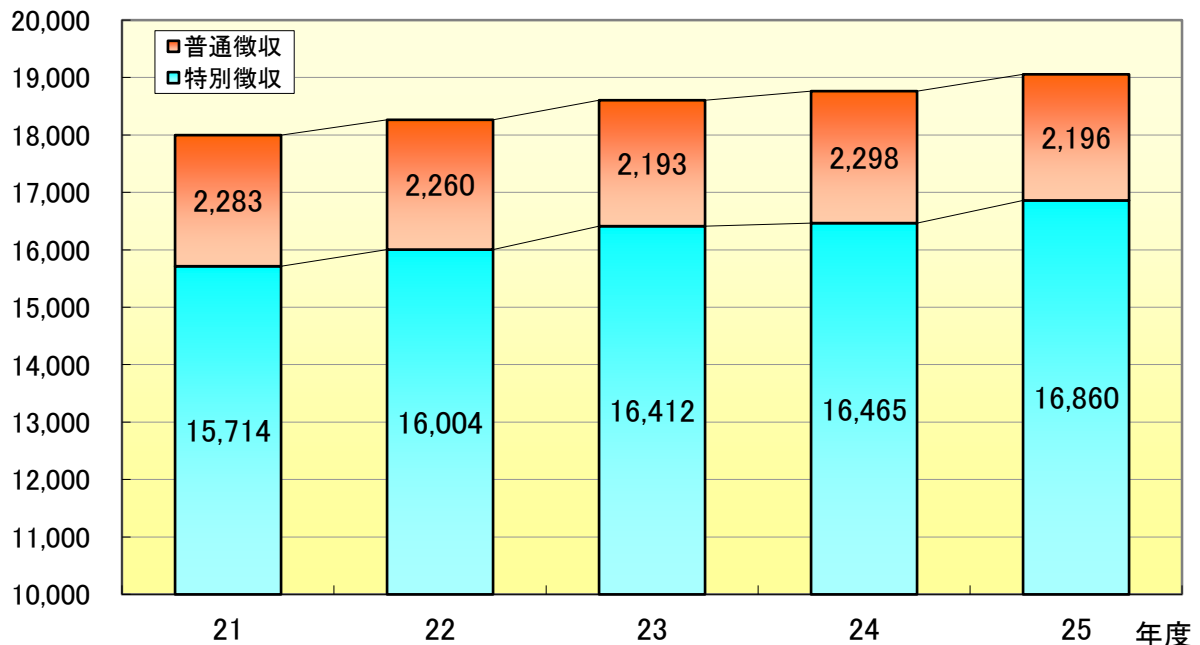

(2) 区分別調定額

(単位:円、人)

| 区分 \ 年度 | 21 | 22 | 23 | 24 | 25 |
|---------|-------------|-------------|-------------|-------------|---------------|
| 一般 | 742,388,900 | 741,096,400 | 745,947,900 | 866,413,000 | 890,339,000 |
| 特別徴収 | 495,281,900 | 506,236,700 | 519,496,000 | 582,899,400 | 598,244,700 |
| 普通徴収 | 247,107,000 | 234,859,700 | 226,451,900 | 283,513,600 | 292,094,300 |
| 2割軽減 | 46,707,500 | 50,244,600 | 54,809,100 | 64,901,400 | 70,633,600 |
| 特別徴収 | 34,016,100 | 44,483,700 | 48,754,200 | 57,287,600 | 63,605,700 |
| 普通徴収 | 12,691,400 | 5,760,900 | 6,054,900 | 7,613,800 | 7,027,900 |
| 5割軽減 | 10,823,300 | 12,009,200 | 12,146,300 | 12,565,600 | 13,347,300 |
| 特別徴収 | 7,433,900 | 10,607,100 | 10,815,200 | 10,820,300 | 11,989,800 |
| 普通徴収 | 3,389,400 | 1,402,100 | 1,331,100 | 1,745,300 | 1,357,500 |
| 7割軽減 | 14,813,900 | 15,383,300 | 15,603,000 | 19,674,300 | 19,468,500 |
| 特別徴収 | 8,243,200 | 12,987,600 | 13,373,000 | 16,795,600 | 17,253,600 |
| 普通徴収 | 6,570,700 | 2,395,700 | 2,230,000 | 2,878,700 | 2,214,900 |
| 9割軽減 | 11,972,500 | 12,201,000 | 12,498,500 | 14,292,500 | 14,483,900 |
| 特別徴収 | 6,327,500 | 10,007,500 | 10,668,900 | 12,324,500 | 12,626,600 |
| 普通徴収 | 5,645,000 | 2,193,500 | 1,829,600 | 1,968,000 | 1,857,300 |
| 旧被扶養者 | 13,437,600 | 13,292,100 | 13,030,400 | 14,262,700 | 13,937,900 |
| 特別徴収 | 12,269,200 | 12,238,900 | 12,113,600 | 13,230,700 | 13,010,700 |
| 5割軽減 | 7,510,000 | 7,521,000 | 7,359,300 | 7,966,500 | 7,826,400 |
| 7割軽減 | 1,851,800 | 1,880,500 | 1,885,600 | 2,112,400 | 1,969,200 |
| 9割軽減 | 2,907,400 | 2,837,400 | 2,868,700 | 3,151,800 | 3,215,100 |
| 普通徴収 | 1,168,400 | 1,053,200 | 916,800 | 1,032,000 | 927,200 |
| 5割軽減 | 625,400 | 540,400 | 528,500 | 559,800 | 535,700 |
| 7割軽減 | 146,500 | 112,900 | 108,600 | 131,300 | 89,700 |
| 9割軽減 | 396,500 | 399,900 | 279,700 | 340,900 | 301,800 |
| 合計 | 840,143,700 | 844,226,600 | 854,035,200 | 992,109,500 | 1,022,210,200 |
| 特別徴収 | 563,571,800 | 596,561,500 | 615,220,900 | 693,358,100 | 716,731,100 |
| 普通徴収 | 276,571,900 | 247,665,100 | 238,814,300 | 298,751,400 | 305,479,100 |
| 一人あたり料額 | 46,682 | 46,224 | 45,904 | 52,876 | 53,642 |
| 特別徴収 | 35,864 | 37,276 | 37,486 | 42,111 | 42,511 |
| 普通徴収 | 121,144 | 109,586 | 108,898 | 130,005 | 139,107 |

14 介護保険料

(1) 段階別被保険者数

| 区分 | 21 | | 22 | | 23 | | 24 | | 25 | |
|----------|--------|-------|--------|-------|--------|-------|--------|-------|--------|-------|
| | 特徴 | 普徴 | 特徴 | 普徴 | 特徴 | 普徴 | 特徴 | 普徴 | 特徴 | 普徴 |
| 第1段階 | 190 | 231 | 201 | 250 | 226 | 285 | 236 | 308 | 256 | 333 |
| 第2段階 | 4,481 | 375 | 4,711 | 378 | 4,698 | 371 | 4,806 | 616 | 4,902 | 548 |
| 第3段階(軽減) | / | / | / | / | / | / | 1,826 | 80 | 1,904 | 84 |
| 第3段階 | 2,822 | 72 | 3,148 | 87 | 3,305 | 88 | 1,650 | 88 | 1,731 | 70 |
| 第4段階(軽減) | 9,178 | 757 | 8,876 | 666 | 8,563 | 668 | 8,532 | 840 | 8,425 | 825 |
| 第4段階 | 4,707 | 68 | 4,865 | 69 | 4,992 | 81 | 5,054 | 121 | 5,357 | 118 |
| 第5段階 | 4,584 | 225 | 4,779 | 209 | 4,916 | 203 | 5,339 | 396 | 5,751 | 456 |
| 第6段階 | 3,595 | 188 | 3,629 | 160 | 3,664 | 157 | 3,977 | 288 | 4,128 | 292 |
| 第7段階 | 2,823 | 203 | 2,749 | 165 | 2,720 | 188 | 2,446 | 250 | 2,601 | 250 |
| 第8段階 | 725 | 77 | 639 | 86 | 642 | 72 | 416 | 49 | 446 | 60 |
| 第9段階 | 57 | 8 | 62 | 8 | 37 | 6 | 405 | 61 | 441 | 66 |
| 合計 | 33,162 | 2,204 | 33,659 | 2,078 | 33,763 | 2,119 | 34,687 | 3,097 | 35,942 | 3,102 |
| 計 | 35,366 | | 35,737 | | 35,882 | | 37,784 | | 39,044 | |

※ 特徴=特別徴収 普徴=普通徴収

平成25年度 段階別被保険者数・調定額

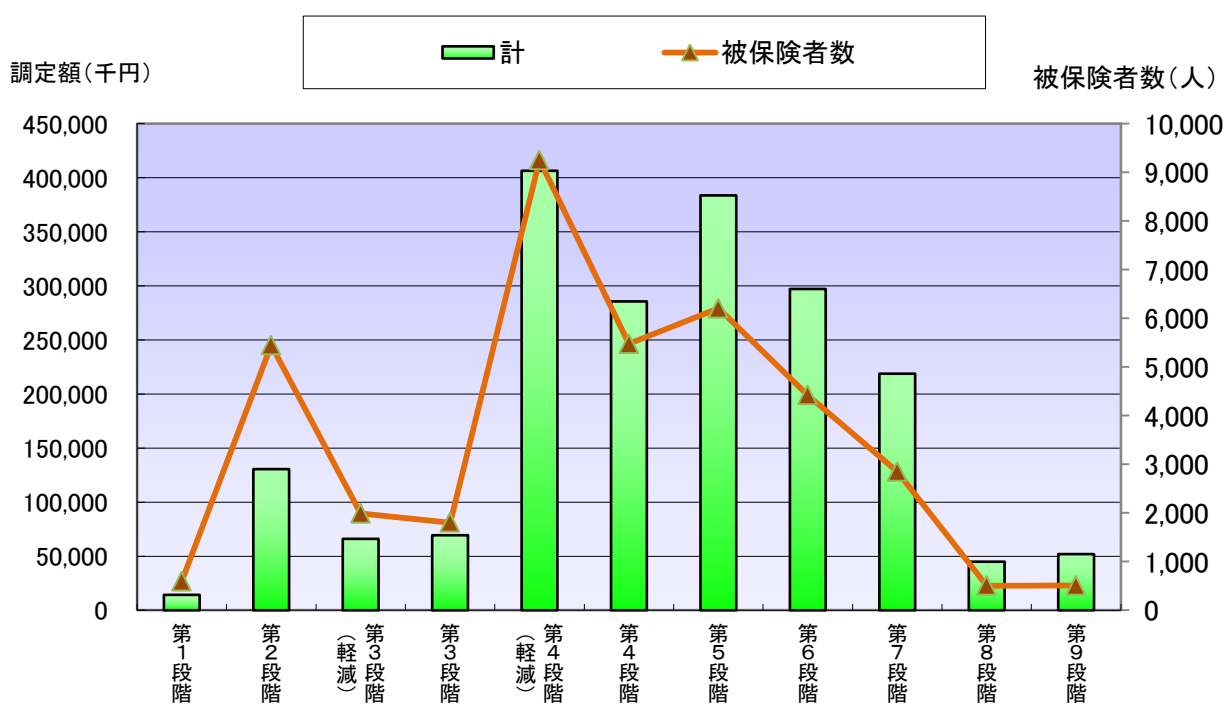

(2) 段階別調定額

(単位:円)

| 区分 | 年度 | 21 | 22 | 23 | 24 | 25 |
|----------|------|---------------|---------------|---------------|---------------|---------------|
| 第1段階 | | 9,409,900 | 10,185,400 | 11,676,400 | 13,164,600 | 14,256,000 |
| | 特別徴収 | 4,075,300 | 4,430,100 | 4,890,600 | 5,689,800 | 6,157,300 |
| | 普通徴収 | 5,334,600 | 5,755,300 | 6,785,800 | 7,474,800 | 8,098,700 |
| 第2段階 | | 107,594,900 | 113,834,100 | 114,866,900 | 128,756,500 | 130,538,100 |
| | 特別徴収 | 95,865,200 | 101,955,200 | 103,877,900 | 116,032,100 | 118,908,600 |
| | 普通徴収 | 11,729,700 | 11,878,900 | 10,989,000 | 12,724,400 | 11,629,500 |
| 第3階(軽減) | | | | | 63,948,800 | 66,060,700 |
| | 特別徴収 | | | | 61,860,500 | 63,969,500 |
| | 普通徴収 | | | | 2,088,300 | 2,091,200 |
| 第3段階 | | 96,334,000 | 108,768,550 | 115,126,300 | 66,709,500 | 69,385,800 |
| | 特別徴収 | 92,078,600 | 104,391,750 | 109,895,500 | 64,112,400 | 67,362,200 |
| | 普通徴収 | 4,255,400 | 4,376,800 | 5,230,800 | 2,597,100 | 2,023,600 |
| 第4段階(軽減) | | 399,007,800 | 388,338,590 | 379,627,260 | 410,759,200 | 406,506,000 |
| | 特別徴収 | 364,475,300 | 358,425,690 | 348,872,080 | 377,063,100 | 373,157,200 |
| | 普通徴収 | 34,532,500 | 29,912,900 | 30,755,180 | 33,696,100 | 33,348,800 |
| 第4段階 | | 217,948,400 | 227,997,800 | 236,398,700 | 269,429,600 | 285,656,800 |
| | 特別徴収 | 213,641,900 | 223,682,400 | 231,332,900 | 264,342,000 | 280,627,600 |
| | 普通徴収 | 4,306,500 | 4,315,400 | 5,065,800 | 5,087,600 | 5,029,200 |
| 第5段階 | | 263,687,100 | 276,932,200 | 287,178,480 | 356,541,500 | 383,740,100 |
| | 特別徴収 | 249,080,900 | 263,438,240 | 273,223,220 | 334,576,900 | 359,267,200 |
| | 普通徴収 | 14,606,200 | 13,493,960 | 13,955,260 | 21,964,600 | 24,472,900 |
| 第6段階 | | 233,863,700 | 236,755,950 | 241,287,900 | 284,753,400 | 297,180,900 |
| | 特別徴収 | 220,928,800 | 226,135,850 | 229,850,800 | 268,478,900 | 280,058,100 |
| | 普通徴収 | 12,934,900 | 10,620,100 | 11,437,100 | 16,274,500 | 17,122,800 |
| 第7段階 | | 225,120,300 | 219,149,300 | 220,478,500 | 208,144,200 | 218,816,400 |
| | 特別徴収 | 208,381,800 | 205,422,100 | 205,679,700 | 191,235,000 | 202,185,600 |
| | 普通徴収 | 16,738,500 | 13,727,200 | 14,798,800 | 16,909,200 | 16,630,800 |
| 第8段階 | | 69,545,400 | 63,256,200 | 62,580,300 | 41,433,700 | 44,921,800 |
| | 特別徴収 | 62,240,900 | 55,504,400 | 56,021,300 | 37,683,800 | 40,271,000 |
| | 普通徴収 | 7,304,500 | 7,751,800 | 6,559,000 | 3,749,900 | 4,650,800 |
| 第9段階 | | 5,562,600 | 5,991,600 | 3,675,100 | 48,153,600 | 51,955,200 |
| | 特別徴収 | 4,890,600 | 5,276,700 | 3,088,800 | 42,213,600 | 45,883,200 |
| | 普通徴収 | 672,000 | 714,900 | 586,300 | 5,940,000 | 6,072,000 |
| 合計 | | 1,628,074,100 | 1,651,209,690 | 1,672,895,840 | 1,891,794,600 | 1,969,017,800 |
| | 特別徴収 | 1,515,659,300 | 1,548,662,430 | 1,566,732,800 | 1,763,288,100 | 1,837,847,500 |
| | 普通徴収 | 112,414,800 | 102,547,260 | 106,163,040 | 128,506,500 | 131,170,300 |

15 徴収

(1) 平成24年度収入率(賦課課税分)

(単位:円、※収入済額は還付未済を除く)

| 税目 | | 区分 | 予算現額 (A) | 調定額 (B) | 不納欠損額 (C) | 収入済額 (D) | 収入率(%) | |
|------------|----------|---------------|---------------|---------------|---------------|---------------|--------|---------|
| | | | | | | | (D/A) | (D/B-C) |
| 市民税 | 個人 | 現年課税分 | 6,202,346,000 | 6,618,726,924 | 0 | 6,447,254,170 | 103.95 | 97.41 |
| | | 滞納繰越分 | 102,311,000 | 696,526,693 | 83,813,580 | 103,298,773 | 100.97 | 16.86 |
| | 法人 | 現年課税分 | 1,098,928,000 | 1,375,811,700 | 0 | 1,368,974,000 | 124.57 | 99.50 |
| | | 滞納繰越分 | 2,851,000 | 42,426,936 | 6,075,931 | 5,903,166 | 207.06 | 16.24 |
| 固定資産税 | 現年課税分 | 8,215,238,000 | 8,647,848,372 | 699,500 | 8,445,894,806 | 102.81 | 97.67 | |
| | 滞納繰越分 | 117,078,000 | 963,180,862 | 82,901,626 | 129,769,140 | 110.84 | 14.74 | |
| 軽自動車税 | 現年課税分 | 256,837,000 | 267,315,000 | 0 | 259,701,150 | 101.12 | 97.15 | |
| | 滞納繰越分 | 4,369,000 | 26,322,743 | 4,231,326 | 4,685,884 | 107.25 | 21.21 | |
| 都市計画税 | 現年課税分 | 874,719,000 | 884,223,100 | 149,800 | 858,702,120 | 98.17 | 97.13 | |
| | 滞納繰越分 | 17,538,000 | 106,046,080 | 10,439,949 | 18,049,670 | 102.92 | 18.88 | |
| 国民健康保険税 | 一般 | 現年課税分 | 3,299,046,000 | 3,763,101,206 | 0 | 3,323,746,360 | 100.75 | 88.32 |
| | | 滞納繰越分 | 306,545,000 | 1,908,016,554 | 257,880,049 | 325,775,483 | 106.27 | 19.74 |
| | 退職 | 現年課税分 | 317,927,000 | 327,976,694 | 0 | 316,371,492 | 99.51 | 96.46 |
| | | 滞納繰越分 | 15,304,000 | 65,189,922 | 7,081,445 | 13,170,774 | 86.06 | 22.67 |
| 後期高齢者医療保険料 | 現年度分特別徴収 | 676,688,000 | 676,650,900 | 0 | 677,680,800 | 100.15 | 100.15 | |
| | 現年度分普通徴収 | 322,441,000 | 329,803,850 | 0 | 324,470,150 | 100.63 | 98.38 | |
| | 滞納繰越分 | 3,092,000 | 8,683,190 | 1,043,200 | 3,623,430 | 117.19 | 47.43 | |
| 介護保険料 | 現年度分特別徴収 | 1,739,723,000 | 1,739,420,800 | 0 | 1,740,964,100 | 100.07 | 100.09 | |
| | 現年度分普通徴収 | 151,565,000 | 181,745,850 | 0 | 157,475,430 | 103.90 | 86.65 | |
| | 滞納繰越分 | 8,065,000 | 44,087,784 | 12,209,520 | 10,120,488 | 125.49 | 31.75 | |

(2) 督促状発送状況(平成24年度)

| 税目 | 件数(件) | 金額(円) |
|-------------|--------|---------------|
| 市県民税 | 21,955 | 613,362,697 |
| 普通徴収 | 20,777 | 578,735,797 |
| 特別徴収(給与) | 1,178 | 34,626,900 |
| 法人市民税 | 287 | 23,144,550 |
| 固定資産税・都市計画税 | 21,349 | 560,959,926 |
| 軽自動車税 | 6,784 | 35,952,200 |
| 計 | 50,375 | 1,233,419,373 |
| 国民健康保険税 | 36,863 | 785,738,371 |
| 後期高齢者医療保険料 | 2,690 | 24,607,900 |
| 介護保険料 | 6,765 | 41,850,760 |

(3) 差押件数及び金額

| | 差押 | | 解除 | |
|--------|-------|-------------|-------|-------------|
| | 件数(件) | 金額(円) | 件数(件) | 金額(円) |
| 平成20年度 | 301 | 367,151,711 | 275 | 288,785,519 |
| 平成21年度 | 333 | 317,345,013 | 323 | 317,841,510 |
| 平成22年度 | 235 | 195,516,208 | 247 | 57,599,453 |
| 平成23年度 | 234 | 242,214,521 | 240 | 63,181,076 |
| 平成24年度 | 393 | 360,124,005 | 290 | 56,798,518 |

(4) 参加差押件数及び金額

| | 差押 | | 解除 | |
|--------|-------|------------|-------|------------|
| | 件数(件) | 金額(円) | 件数(件) | 金額(円) |
| 平成20年度 | 7 | 24,250,870 | 7 | 10,965,550 |
| 平成21年度 | 4 | 7,986,840 | 5 | 36,360,700 |
| 平成22年度 | 8 | 41,748,046 | 2 | 2,215,000 |
| 平成23年度 | 3 | 6,661,900 | 4 | 762,495 |
| 平成24年度 | 2 | 1,721,200 | 2 | 585,000 |

(5) 不納欠損処分の状況(件数)

(単位:件)

| | 20 | 21 | 22 | 23 | 24 |
|-------------|-------|-------|-------|-------|--------|
| 市民税 | 936 | 752 | 3,285 | 3,485 | 4,984 |
| 固定資産税・都市計画税 | 765 | 766 | 2,987 | 3,036 | 3,796 |
| 軽自動車税 | 677 | 649 | 719 | 692 | 937 |
| 特別土地保有税 | 0 | 0 | 0 | 0 | 0 |
| 計 | 2,378 | 2,167 | 6,991 | 7,213 | 9,717 |
| 国民健康保険税 | 1,576 | 1,440 | 8,200 | 9,276 | 12,614 |
| 後期高齢者医療保険料 | 0 | 0 | 111 | 161 | 205 |
| 介護保険料 | 259 | 269 | 1,677 | 1,766 | 2,304 |

(6) 不納欠損処分の状況(税額)

(単位:円)

| | 20 | 21 | 22 | 23 | 24 |
|-------------|-------------|-------------|-------------|-------------|-------------|
| 市民税 | 35,945,901 | 56,477,982 | 50,572,374 | 43,854,129 | 89,889,511 |
| 固定資産税・都市計画税 | 69,573,171 | 113,907,464 | 78,493,006 | 110,887,142 | 94,190,875 |
| 軽自動車税 | 2,711,710 | 2,638,149 | 3,073,060 | 2,935,100 | 4,231,326 |
| 特別土地保有税 | 0 | 0 | 0 | 0 | 0 |
| 計 | 108,230,782 | 173,023,595 | 132,138,440 | 157,676,371 | 188,311,712 |
| 国民健康保険税 | 146,927,241 | 133,542,203 | 174,897,404 | 191,770,578 | 264,961,494 |
| 後期高齢者医療保険料 | 0 | 0 | 1,311,450 | 759,010 | 1,043,200 |
| 介護保険料 | 8,602,389 | 7,590,720 | 10,419,680 | 11,379,330 | 12,209,520 |

不納欠損処分の状況(平成24年度)

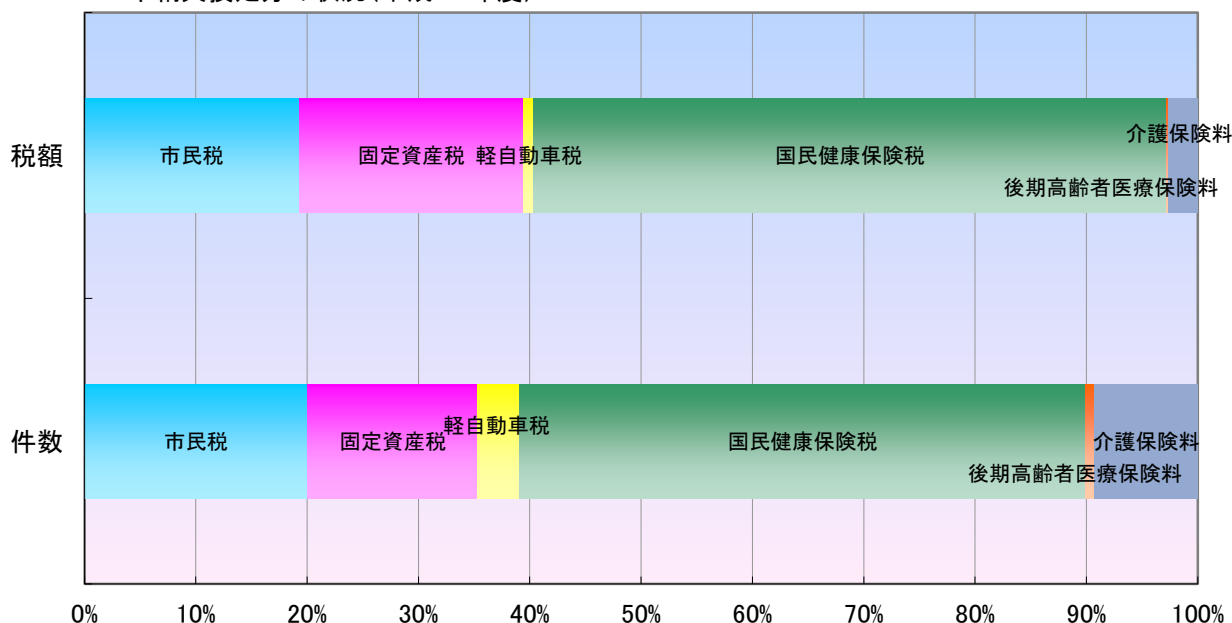

(7) 不納欠損処分の内訳(平成24年度)

| | 地方税法第18条第1項該当 | | 地方税法第15条の7第4項該当 | | 地方税法第15条の7第5項該当 | |
|-------------|---------------|-------------|-----------------|------------|-----------------|-----------|
| | 件数(件) | 税額(円) | 件数(件) | 税額(円) | 件数(件) | 税額(円) |
| 市民税 | 3,841 | 72,036,716 | 1,135 | 16,369,367 | 8 | 1,483,428 |
| 固定資産税・都市計画税 | 2,983 | 76,220,425 | 797 | 16,015,450 | 16 | 1,955,000 |
| 軽自動車税 | 584 | 2,618,326 | 353 | 1,613,000 | 0 | 0 |
| 特別土地保有税 | 0 | 0 | 0 | 0 | 0 | 0 |
| 計 | 7,408 | 150,875,467 | 2,285 | 33,997,817 | 24 | 3,438,428 |
| 国民健康保険税 | 8,411 | 192,198,259 | 4,203 | 72,763,235 | 0 | 0 |
| 後期高齢者医療保険料 | 205 | 1,043,200 | 0 | 0 | 0 | 0 |
| 介護保険料 | 2,254 | 11,852,370 | 50 | 357,150 | 0 | 0 |

(8) 口座振替による納付状況

(単位:千円)

| 区分 | 年度 | 平成23年度 | | | 平成24年度 | | |
|------------|----|------------|-------------|---------------|------------|-------------|---------------|
| | | 調定額 (a) | 口座振替収納額 (b) | 振替率 (%) (b/a) | 調定額 (a) | 口座振替収納額 (b) | 振替率 (%) (b/a) |
| 市県民税(普通徴収) | | 2,361,830 | 1,036,436 | 43.9 | 2,321,873 | 1,054,514 | 45.4 |
| 固定資産税 | | 10,434,226 | 3,500,415 | 33.5 | 9,532,071 | 3,322,410 | 34.9 |
| 軽自動車税 | | 263,592 | 62,492 | 23.7 | 267,315 | 63,034 | 23.6 |
| 計 | | 13,059,648 | 4,599,343 | 35.2 | 12,121,259 | 4,439,958 | 36.6 |
| 国民健康保険税 | | 4,113,037 | 1,568,459 | 38.1 | 3,762,257 | 1,512,612 | 40.2 |
| 後期高齢者医療保険料 | | 269,978 | 131,747 | 48.8 | 329,804 | 164,961 | 50.0 |
| 介護保険料 | | 151,472 | 24,376 | 16.1 | 181,746 | 27,772 | 15.3 |

栃木市イラストマップ



平成25年度版
税務概要

編集・発行 栃木市理財部市民税課