



税務概要

平成26年度

栃木市

凡 例

1. 本書は主として決算時点でとらえた数値を用い、それ以外の場合は各統計表または注によって集計時期を示した。
2. 数値については、原則として表示単位未満を四捨五入とするが、合計等に合わせるため切上げまたは切捨ての端数調整を行っている。
3. 比較のため、平成23年10月1日の合併以前の数値については、栃木市、西方町の合計を、平成25年度の決算の数値については、栃木市の決算額と岩舟町の決算額を掲載している。

目次

1	栃木市の概要		13	後期高齢者医療保険料	
(1)	位置と面積	1	(1)	被保険者数	65
(2)	地勢	1	(2)	区分別調定額	67
(3)	行政区域の変遷	1	14	介護保険料	
(4)	人口及び世帯数の推移	2	(1)	段階別被保険者数	69
(5)	市章	2	(2)	段階別調定額(特別徴収)	70
(6)	産業別就業者数	2	(3)	段階別調定額(普通徴収)	71
2	栃木市行政機構		(4)	段階別調定額(合計)	72
(1)	栃木市組織機構図	3	15	徴収	
(2)	税務機構及び職員数	7	(1)	平成25年度収入率	73
(3)	事務分掌	8	(2)	督促状発送状況	74
3	財政		(3)	差押件数及び金額	75
(1)	平成26年度一般会計歳入予算	11	(4)	参加差押件数及び金額	75
(2)	平成26年度一般会計歳出予算	12	(5)	不納欠損処分状況(件数)	76
(3)	一般会計決算額	13	(6)	不納欠損処分状況(税額)	76
4	市税		(7)	不納欠損処分の内訳	78
(1)	平成26年度市税税率表	17	(8)	口座振替による納付状況	79
(2)	税目別収入状況(一般会計)	19			
(3)	税目別収入状況(特別会計)	23			
(4)	市税負担状況	25			
(5)	徴税费等に関する調	26			
5	市民税				
(1)	個人市民税年度別調定額	28			
(2)	個人市民税納税義務者数	29			
(3)	所得区分別課税状況	31			
(4)	課税標準額段階別の所得額等	32			
(5)	法人市民税年度別調定額	33			
(6)	法人市民税納税義務者数	32			
6	固定資産税				
(1)	納税義務者数	34			
(2)	年度別課税標準額	34			
(3)	土地評価総地積	35			
(4)	土地評価総筆数	36			
(5)	宅地に関する調	37			
(6)	家屋の棟数等に関する調	41			
(7)	新・増築及び滅失家屋に関する調	41			
(8)	償却資産の価格等に関する調	43			
7	軽自動車税				
(1)	年度別調定額	45			
(2)	車種別課税台数	47			
8	市たばこ税	49			
9	鉱産税	50			
10	入湯税	50			
11	都市計画税				
(1)	納税義務者数	51			
(2)	地積及び床面積	51			
(3)	評価額	51			
(4)	課税標準額	52			
12	国民健康保険税				
(1)	被保険者数及び世帯数	54			
(2)	医療保険分調定明細	55			
(3)	後期高齢支援金分調定明細	57			
(4)	介護保険分調定明細	59			
(5)	合計調定明細	61			
(6)	軽減世帯数	63			



とち介
栃木市マスコット
キャラクター

1 栃木市の概要

(1) 位置と面積

○市役所の位置 { 栃木市万町9番25号
北緯 36° 22' 57"
東経 139° 44' 03"
海拔 43m

○市の面積 331.57km² { 東西 22.3km
南北 33.1km



(2) 地勢

本市は、東京から北へ80km、栃木県の南部に位置し、壬生町、小山市、野木町、佐野市、鹿沼市などに接しており、また、茨城、栃木、群馬、埼玉の4県の県境が接している。

地勢としては、西に三轟山、岩船山、中央に太平山を中心とする太平山県立自然公園、南に渡良瀬遊水地など県南のシンボリックな自然景観と、渡良瀬川、思川、巴波川、永野川、三杉川などの豊かな河川を有している。また、北東部から南東部にかけては関東平野に連なる平坦地が広がり、県内有数の農業地帯でもある。

(3) 行政区域の変遷

年月日	
明治 22年4月	町村制が施行され、栃木町、藤岡町、大宮村、皆川村、吹上村、寺尾村、国府村、谷中村、三鴨村、赤麻村、部屋村、富山村、瑞穂村、水代村、家中村、赤津村、西方村、真名子村、岩舟村、小野寺村、静和村となる。
39年	藤岡町が谷中村を編入する。
昭和 12年 4月 1日	市制施行し、栃木市となる。
29年 9月30日	栃木市が下都賀郡大宮村、皆川村、吹上村、寺尾村を編入する。
30年 3月31日	下都賀郡家中村、赤津村が合併し都賀村となる。
30年 4月 1日	下都賀郡藤岡町、三鴨村、赤麻村、部屋村が合併し藤岡町となる。
30年 4月27日	西方村、真名子村が合併し西方村となる。
31年 9月30日	富山村、瑞穂村、水代村が合併し大平村となる。
31年 9月30日	下都賀郡岩舟村、小野寺村、静和村が合併し岩舟村となる。
32年 3月31日	栃木市が下都賀郡国府村を編入する。
36年11月 3日	大平村が町制を施行し大平町になる。
37年 4月 1日	岩舟村が町制を施行し岩舟町になる。
38年11月 3日	都賀村が町制を施行し都賀町になる。
平成 6年10月 1日	西方村が町制を施行し西方町になる。
22年 3月29日	栃木市、下都賀郡大平町、藤岡町、都賀町が新設合併し栃木市となる。
23年10月 1日	栃木市が上都賀郡西方町を編入する。
26年 4月 5日	栃木市が下都賀郡岩舟町を編入する。

(4)人口及び世帯数の推移

各年4月1日現在

区分		年度	平成22年	平成23年	平成24年	平成25年	平成26年
人口(人)	男		82,190	81,675	81,023	81,466	81,263
	女		84,057	83,541	82,884	83,290	83,046
	計		166,247	165,216	163,907	164,756	164,309
世帯数			58,520	58,945	59,302	60,700	61,566
1世帯当たりの人口			2.84	2.80	2.76	2.71	2.67

(住民基本台帳による)

(26年度のみ前年3月31日)

(栃木市、岩舟町の合算。)

(5)市章



<デザインコンセプト>

緑色の4本のラインは「自然」、「歴史」、「地域」、「人」を表し、青色はこれらがひとつとなった大河の流れを、その先にあるオレンジ色の円は輝かしい未来と人々の情熱を表しています。いままでの歴史を受け継ぎ、明るい未来へと続くイメージを栃木市の「と」の文字をモチーフに表現しました。

(6)産業別就業者数

平成22年10月1日現在

区分	就業者数(人)	構成比(%)	区分	就業者数(人)	構成比(%)
全産業	79,132	100.00	第3次産業	46,284	58.49
第1次産業	5,000	6.32	電気・ガス・熱供給・水道業	238	0.30
農業	4,972	6.28	情報通信業	654	0.83
林業	24	0.03	運輸・郵便業	5,310	6.71
漁業	4	0.01	卸売・小売業	12,934	16.34
第2次産業	26,584	33.59	金融・保険業	1,498	1.89
鉱業、碎石・砂利採取業	113	0.14	不動産・物品賃貸業	657	0.83
建設業	5,981	7.56	学術研究、専門・技術サービス業	1,496	1.89
製造業	20,490	25.89	宿泊・飲食サービス業	3,663	4.63
			生活関連サービス業、娯楽業	3,503	4.43
			教育・学習支援業	3,251	4.11
			医療、福祉	6,877	8.69
			複合サービス事業	591	0.75
			サービス業	3,204	4.05
			公務	2,408	3.04
			分類不能の産業	1,264	1.60

就業者構成図

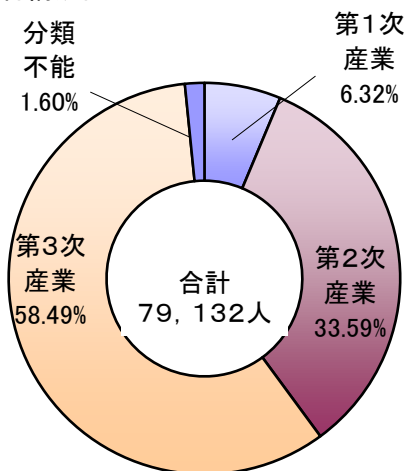

(平成22年国勢調査による。)

(栃木市、岩舟町の合算。)

2 栃木市行政機構
 (1) 栃木市組織機構図

平成26年4月5日現在

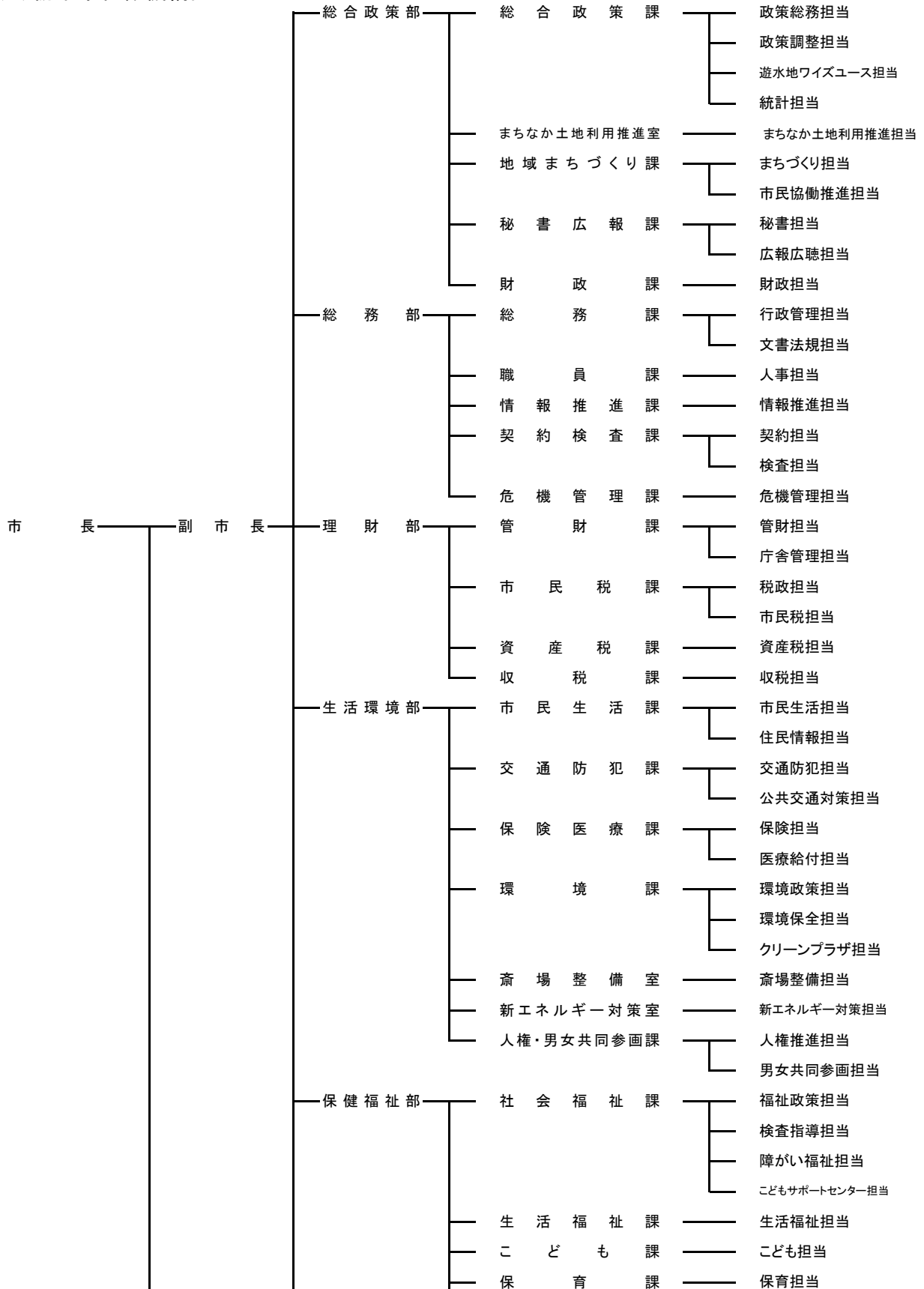

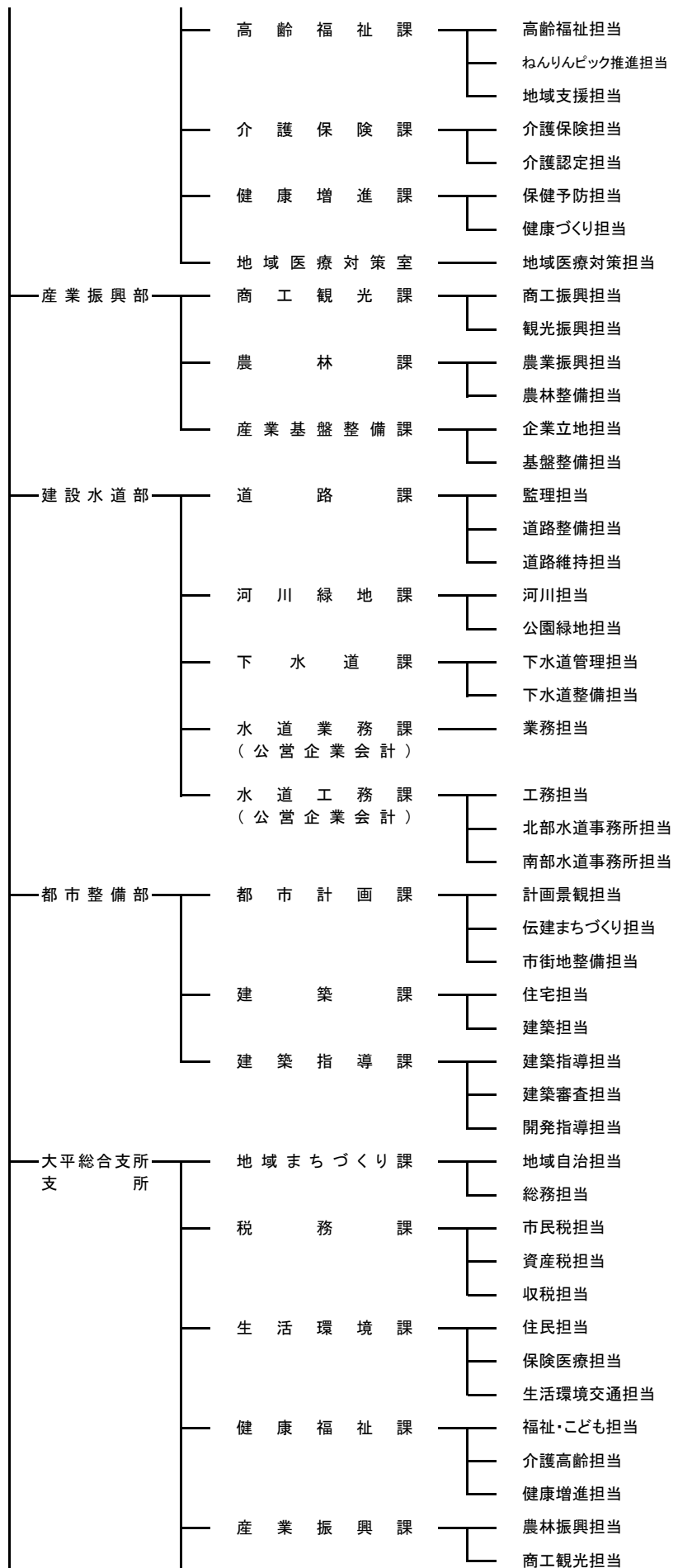

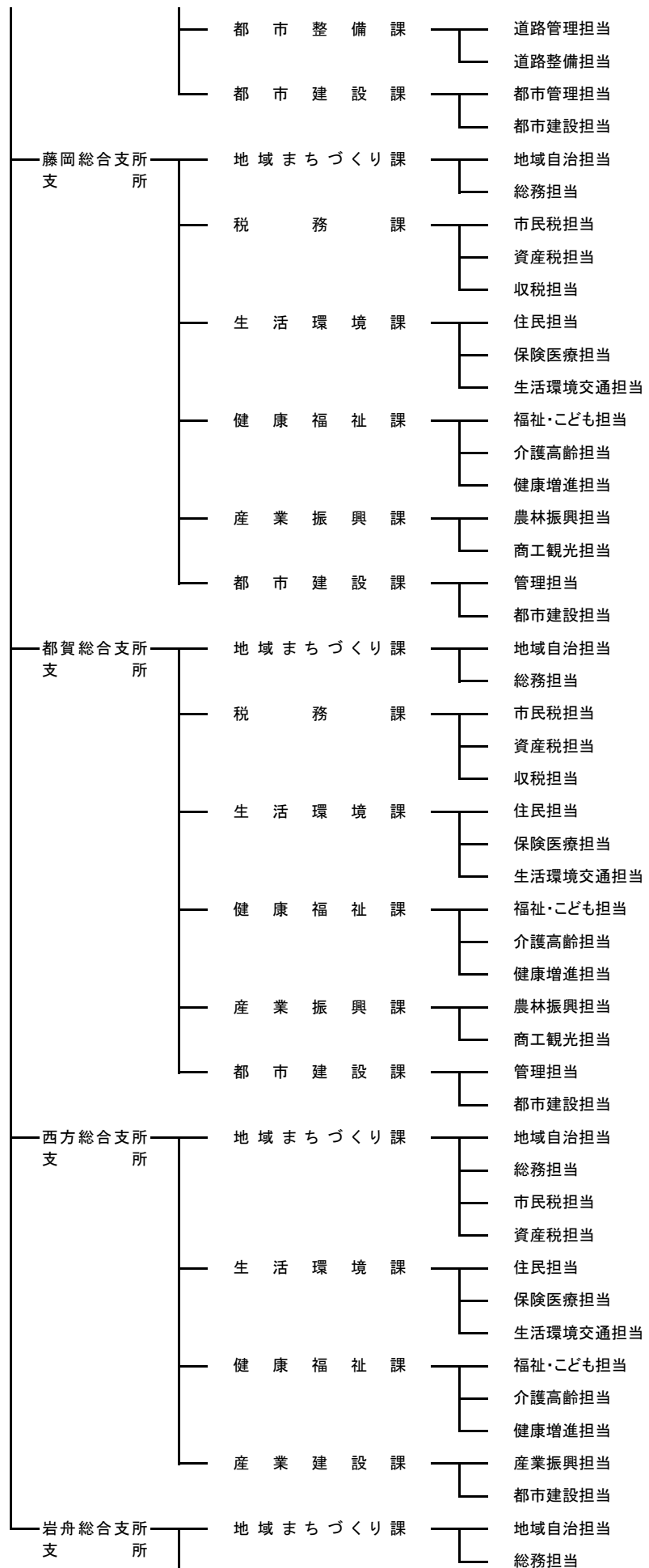

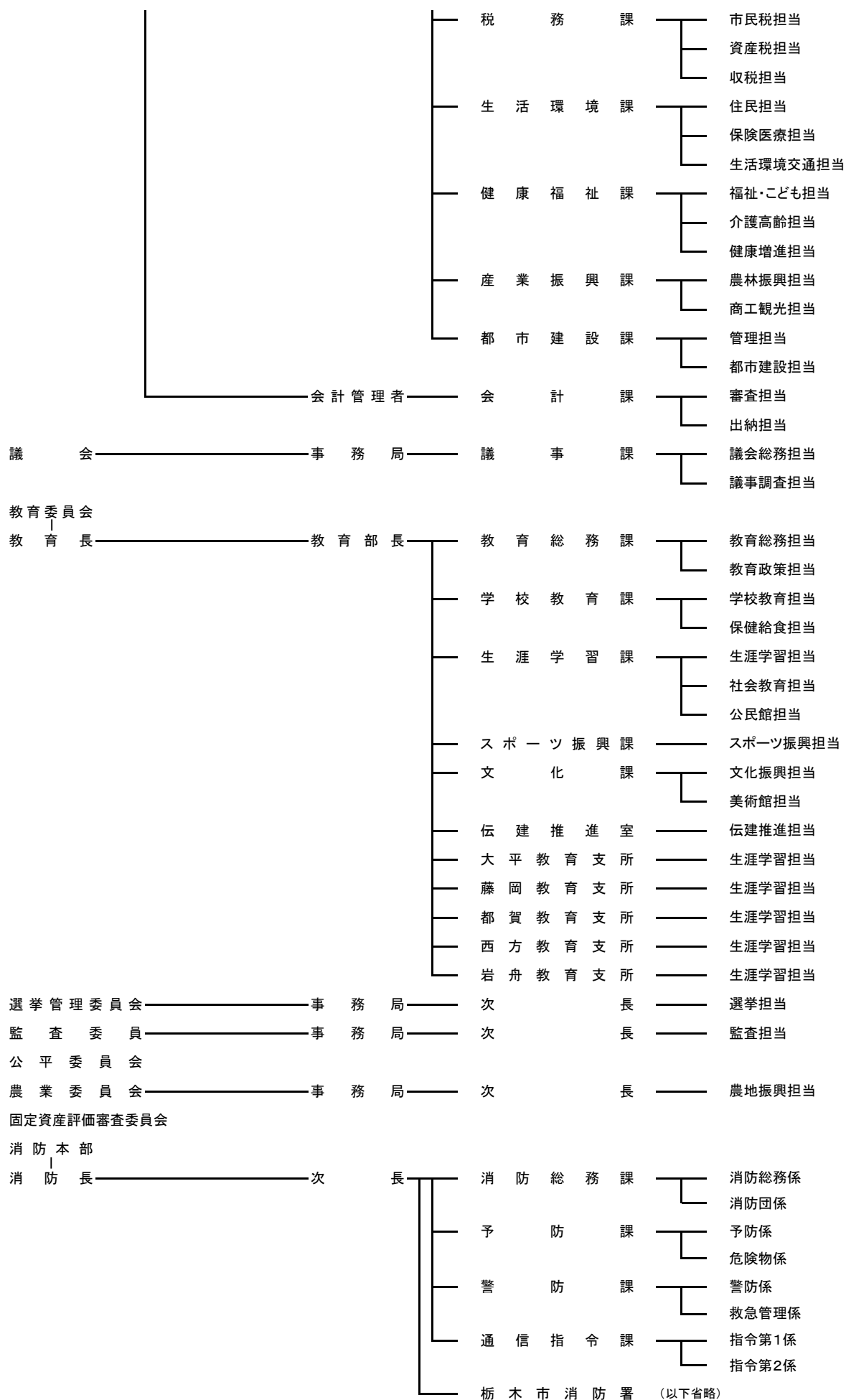

(2) 税務機構及び職員数

平成26年4月5日現在

部	課	担当名	課長	主幹	課長補佐	副主幹	係長	主査	主任	主事	計	平均	
												税務経験年数(担当)	年齢
理財部	市民税課	税政担当	1			1			2	1	4	2.8	33.25
		市民税担当			2			6		6	14	2.9	36.79
	資産税課	資産税担当	1		1		2	5	2	2	12	4.8	38.17
	収税課	収税担当	1	1	1	2		4	2	3	13	5.0	39.54
	計		3	1	4	3	2	15	6	12	46	4.2	38.87
総合支所 大平	税務課	市民税担当	1		1			1	2	2	6	3.8	35.67
		資産税担当			1			3			4	8.0	43.75
		収税担当			1	1		1		1	4	5.3	40.00
		計		1	0	3	1	0	5	2	3	15	5.9
総合支所 藤岡	税務課	市民税担当	1		1			1		1	3	4.2	40.67
		資産税担当			1			1		1	3	7.0	43.67
		収税担当				1		1	1		3	4.7	43.00
		計		1	0	2	1	0	3	1	2	10	6.0
総合支所 都賀	税務課	市民税担当	1	1				1		2	4	2.5	37.50
		資産税担当				1			1	2	3.0	37.00	
		収税担当					1	1		2	4.0	43.50	
		計		1	1	0	1	1	2	0	3	9	2.9
総合支所 西方	地域まちづくり課	市民税担当	0	1		1			1	2	4	3.6	33.25
		資産税担当				1			1	2	2.5	38.00	
		計		0	1	0	2	0	0	1	3	7	3.9
総合支所 岩舟	税務課	市民税担当	1		1			1	1	1	4	2.7	43.25
		資産税担当				1			1	1	3	4.0	32.33
		収税担当					2			1	3	1.3	37.67
		計		1	0	1	3	0	1	2	3	11	3.4
計			7	3	10	11	3	26	12	26	98	4.4	39.87

(3)事務分掌

理財部 市民税課

税政担当

税政チーム

- (1) 課の庶務に関する事。
- (2) 専用公印の管理に関する事。
- (3) 市税事務の企画調整に関する事。
- (4) 軽自動車税、市たばこ税、鉱産税、入湯税等の調査及び賦課に関する事。
- (5) 軽自動車税関係の台帳及び課税資料の整理保存に関する事。
- (6) 税務に関する諸証明等交付及び閲覧に関する事。
- (7) 税証明コンビニエンスストア交付の実施(行政改革大綱・財政自立計画取組事項)に関する事。
- (8) 原動機付自転車及び小型特殊自動車の標識交付に関する事。
- (9) その他他の担当に属さない税に関する事。

市民税担当

市民税チーム

- (1) 担当の庶務に関する事。
- (2) 市県民税の調査及び賦課に関する事。
- (3) 市県民税関係の台帳及び課税資料の整理保存に関する事。

保険チーム

- (1) 国民健康保険税の調査及び賦課に関する事。
- (2) 国民健康保険税関係の台帳及び課税資料の整理保存に関する事。
- (3) 介護保険料の調査及び賦課に関する事。
- (4) 介護保険料関係の台帳及び賦課資料の整理保存に関する事。
- (5) 後期高齢者医療保険料の調査に関する事。
- (6) 後期高齢者医療保険料関係の台帳及び賦課資料の整理保存に関する事。

理財部 資産税課

資産税担当

資産税チーム

- (1) 課の庶務に関する事。
- (2) 固定資産税、都市計画税及び特別土地保有税の調査並びに賦課に関する事。
- (3) 固定資産税等関係の台帳及び課税資料の整理保存に関する事。
- (4) 固定資産の評価に関する事。
- (5) 固定資産評価員に関する事。
- (6) 国有資産等所在市町村交付金に関する事。
- (7) 課税客体の現状把握(行政改革大綱・財政自立計画取組事項)に関する事。
- (8) 資産税等に関する諸証明等交付及び閲覧に関する事。

理財部 収税課

収税担当

収税チーム

- (1) 課の庶務に関する事。
- (2) 市税(県民税を含む。)、国民健康保険税、介護保険料及び後期高齢者医療保険料(以下「市税等」という。)の徴収に関する事。
- (3) 徴収嘱託及び受託に関する事。
- (4) 収税確保推進に関する事。
- (5) 納税奨励に関する事。
- (6) 市税等の執行停止及び不納欠損処分に関する事。
- (7) 市税等の口座振替及び郵便振替に関する事。
- (8) 滞納整理及び滞納処分に関する事。
- (9) 滞納者の実態調査及び財産調査に関する事。
- (10) 納税等の相談に関する事。
- (11) 市税等収納員に関する事。
- (12) 市税収納率の向上(行政改革大綱・財政自立計画取組事項)に関する事。

- (13) 納付環境の整備(行政改革大綱・財政自立計画取組事項)に関する事。
- (14) 滞納対策の強化(行政改革大綱・財政自立計画取組事項)に関する事。
- (15) 債権管理に係る総合調整に関する事。
- (16) 債権管理に係る指導及び助言に関する事。
- (17) 債権管理体制の強化(行政改革大綱・財政自立計画取組事項)に関する事。
- (18) 栃木市債権回収対策本部に関する事。

大平総合支所 税務課

市民税担当

税務管理チーム

- (1) 課の庶務に関する事。
- (2) 担当の庶務に関する事。
- (3) 専用公印の管理に関する事。
- (4) 軽自動車税の調査及び賦課事務に関する事。
- (5) 軽自動車税関係の台帳及び課税資料の整理保存に関する事。
- (6) 税務に関する諸証明等交付及び閲覧に関する事。
- (7) 原動機付自転車及び小型特殊自動車の標識交付に関する事。
- (8) 国民健康保険税の調査及び賦課事務に関する事。
- (9) 国民健康保険税関係の台帳及び課税資料の整理保存に関する事。
- (10) 介護保険料の調査及び賦課事務に関する事。
- (11) 介護保険料関係の台帳及び課税資料の整理保存に関する事。
- (12) 後期高齢者医療保険料の調査に関する事。
- (13) 後期高齢者医療保険料の賦課資料の整理保存に関する事。

市民税チーム

- (1) 市県民税の調査及び賦課事務に関する事。
- (2) 市県民税関係の台帳及び課税資料の整理保存に関する事。

資産税担当

資産税チーム

- (1) 固定資産税、都市計画税及び特別土地保有税の調査及び賦課事務に関する事。
- (2) 固定資産評価事務に関する事。
- (3) 固定資産税等関係の台帳及び課税資料の整理保存に関する事。

収税担当

収税チーム

- (1) 市税等の徴収に関する事。
- (2) 市税等の執行停止及び不納欠損処分に関する事。
- (3) 市税等の過誤納金に関する事。
- (4) 市税等の口座振替及び郵便振替納付に関する事。
- (5) 滞納整理及び滞納処分に関する事。
- (6) 滞納者の実態調査及び財産調査に関する事。
- (7) 納税等の相談に関する事。
- (8) 市税等収納員に関する事。

藤岡総合支所 税務課

都賀総合支所 税務課

岩舟総合支所 税務課

市民税担当

市民税チーム

- (1) 課の庶務に関する事。
- (2) 専用公印の管理に関する事。
- (3) 軽自動車税の調査及び賦課事務に関する事。
- (4) 軽自動車税関係の台帳及び課税資料の整理保存に関する事。
- (5) 税務に関する諸証明等交付及び閲覧に関する事。
- (6) 原動機付自転車及び小型特殊自動車の標識交付に関する事。
- (7) 市県民税の調査及び賦課事務に関する事。
- (8) 市県民税関係の台帳及び課税資料の整理保存に関する事。
- (9) 国民健康保険税の調査及び賦課事務に関する事。
- (10) 国民健康保険税関係の台帳及び課税資料の整理保存に関する事。
- (11) 介護保険料の調査及び賦課事務に関する事。

- (12) 介護保険料関係の台帳及び賦課資料の整理保存に関する事。
- (13) 後期高齢者医療保険料の調査に関する事。
- (14) 後期高齢者医療保険料の賦課資料の整理保存に関する事。

資産税担当

資産税チーム

- (1) 固定資産税、都市計画税及び特別土地保有税の調査及び賦課事務に関する事。
- (2) 固定資産評価事務に関する事。
- (3) 固定資産税等関係の台帳及び課税資料の整理保存に関する事。

収税担当

収税チーム

- (1) 市税等の徴収に関する事。
- (2) 市税等の執行停止及び不納欠損処分に関する事。
- (3) 市税等の過誤納金に関する事。
- (4) 市税等の口座振替及び郵便振替納付に関する事。
- (5) 滞納整理及び滞納処分に関する事。
- (6) 滞納者の実態調査及び財産調査に関する事。
- (7) 納税等の相談に関する事。
- (8) 市税等収納員に関する事。

西方総合支所 地域まちづくり課

市民税担当

市民税チーム

- (1) 専用公印の管理に関する事。
- (2) 軽自動車税の調査及び賦課事務に関する事。
- (3) 軽自動車税関係の台帳及び課税資料の整理保存に関する事。
- (4) 税務に関する諸証明等交付及び閲覧に関する事。
- (5) 原動機付自転車及び小型特殊自動車の標識交付に関する事。
- (6) 市県民税の調査及び賦課事務に関する事。
- (7) 市県民税関係の台帳及び課税資料の整理保存に関する事。
- (8) 国民健康保険税の調査及び賦課事務に関する事。
- (9) 国民健康保険税関係の台帳及び課税資料の整理保存に関する事。
- (10) 介護保険料の調査及び賦課事務に関する事。
- (11) 介護保険料関係の台帳及び賦課資料の整理保存に関する事。
- (12) 後期高齢者医療保険料の調査に関する事。
- (13) 後期高齢者医療保険料の賦課資料の整理保存に関する事。
- (14) 市税等の徴収に関する事。
- (15) 市税等の執行停止及び不納欠損処分に関する事。
- (16) 市税等の過誤納金に関する事。
- (17) 市税等の口座振替及び郵便振替納付に関する事。
- (18) 滞納整理及び滞納処分に関する事。
- (19) 滞納者の実態調査及び財産調査に関する事。
- (20) 納税等の相談に関する事。
- (21) 市税等収納員に関する事。

資産税担当

資産税チーム

- (1) 固定資産税、都市計画税及び特別土地保有税の調査及び賦課事務に関する事。
- (2) 固定資産評価事務に関する事。
- (3) 固定資産税等関係の台帳及び課税資料の整理保存に関する事。

3 財政

(1)平成26年度一般会計歳入予算

区分	予算額(千円)	構成比(%)	区分	予算額(千円)	構成比(%)
1 市 税	20,329,250	31.4	9 地方特例交付金	96,500	0.1
市民税	8,612,804	(13.3)	10 地方交付税	11,142,000	17.2
固定資産税	9,438,671	(14.6)	11 交通安全対策特別交付金	23,400	0.0
軽自動車税	311,159	(0.5)	12 分担金及び負担金	551,307	0.9
市たばこ税	1,123,765	(1.7)	13 使用料及び手数料	861,064	1.3
鉱産税	3,170	(0.0)	14 国庫支出金	7,043,284	10.9
特別土地保有税	2	(0.0)	15 県支出金	3,473,989	5.4
入湯税	12,926	(0.0)	16 財産収入	171,337	0.3
都市計画税	826,753	(1.3)	17 寄付金	1,007	0.0
2 地方譲与税	587,002	0.9	18 繰入金	4,581,351	7.1
3 利子割交付金	38,100	0.1	19 繰越金	2,008,822	3.1
4 配当割交付金	72,000	0.1	20 諸収入	4,171,587	6.4
5 株式等譲渡所得割交付金	12,100	0.0	21 市 債	7,293,900	11.3
6 地方消費税交付金	1,744,000	2.7			
7 ゴルフ場利用税交付金	414,500	0.6			
8 自動車取得税交付金	113,500	0.2	合計	64,730,000	100.0

※構成比は、予算額合計に占める各項目の割合を示す。()内も同様。

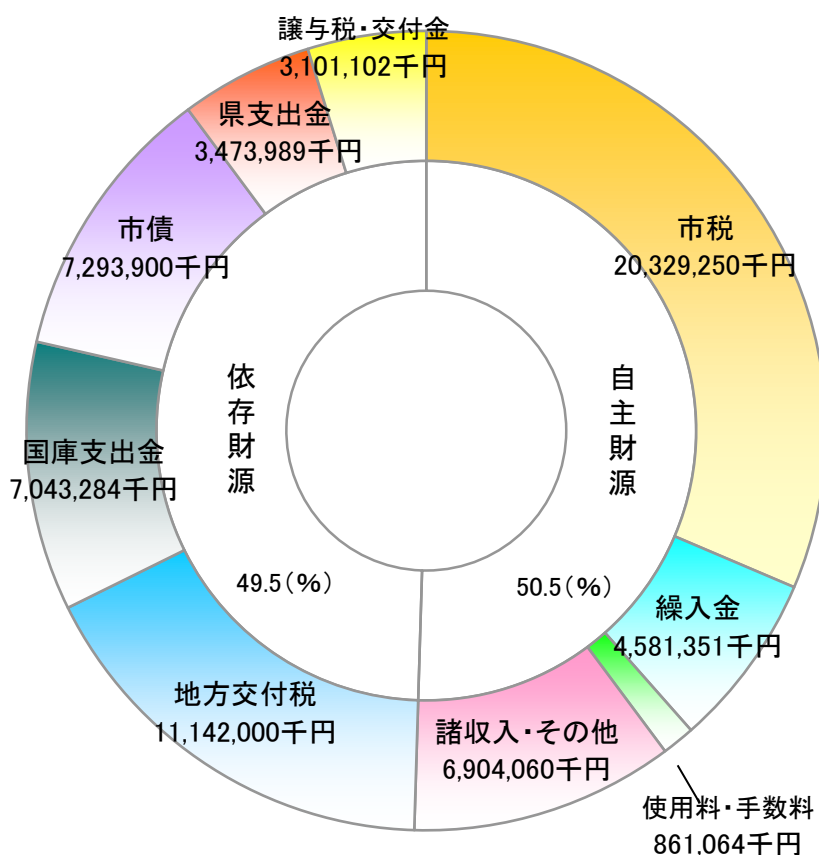

(2)平成26年度一般会計歳出予算

区分	予算額(千円)	構成比(%)	区分	予算額(千円)	構成比(%)
1 議会費	492,472	0.8	8 土木費	5,615,831	8.7
2 総務費	7,679,808	11.9	9 消防費	2,869,955	4.4
徴税費	896,832	(1.4)	10 教育費	8,100,927	12.5
その他	6,782,976	(10.5)	11 災害復旧費	8	0.0
3 民生費	21,310,859	32.9	12 公債費	6,820,234	10.5
4 衛生費	6,642,551	10.3	13 予備費	80,000	0.1
5 労働費	79,024	0.1			
6 農林水産費	1,585,604	2.4			
7 商工費	3,452,727	5.3	合計	64,730,000	100.0

※構成比は、予算額合計に占める各項目の割合を示す。()内も同様。

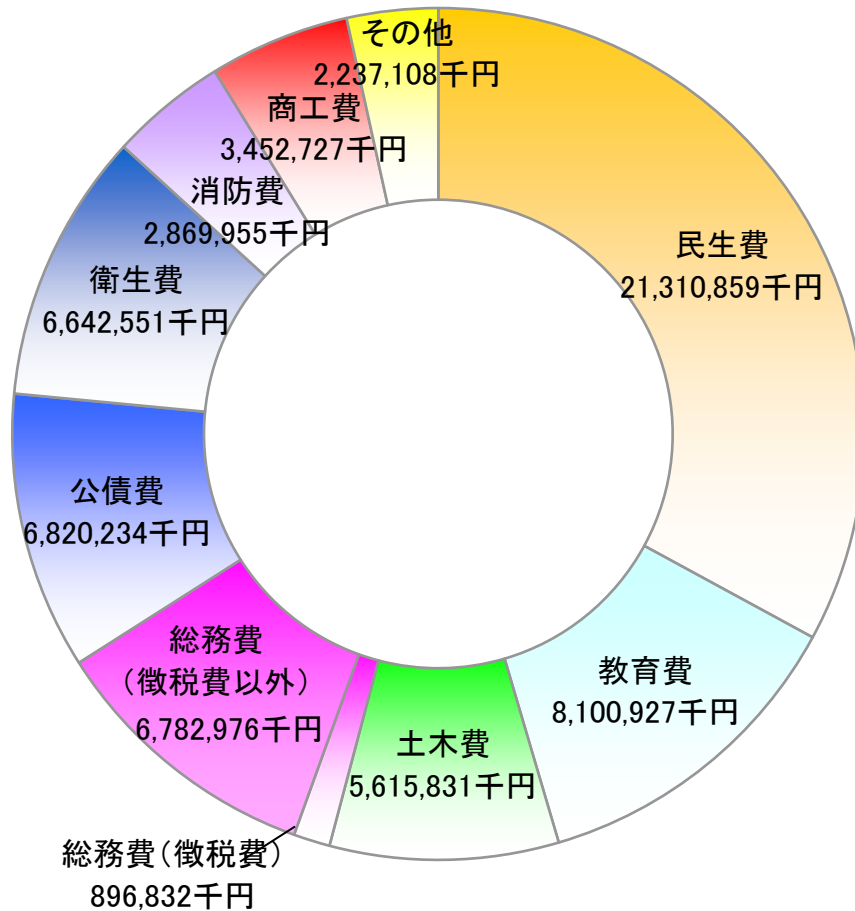

(3)一般会計決算額

(単位:円)

区分		平成25年度(栃木市分)					
		予算現額	調定額	収入済額	不納欠損額	収入未済額	構成比(%)
歳 入	1 市 税	18,287,397,000	21,474,134,844	19,558,893,175	169,985,150	1,745,256,519	34.3
	市民税	7,684,288,000	9,376,570,502	8,593,376,518	83,362,073	699,831,911	(15.0)
	固定資産税	8,435,321,000	9,732,894,766	8,738,569,969	75,332,916	918,991,881	(15.5)
	軽自動車税	265,314,000	298,123,083	270,024,000	3,084,720	25,014,363	(0.5)
	市たばこ税	1,050,779,000	1,076,237,306	1,076,237,306	0	0	(1.7)
	鉱産税	3,173,000	3,279,400	3,279,400	0	0	(0.0)
	特別土地保有税	1,000	3,218,500	0	0	3,218,500	(0.0)
	入湯税	12,216,000	12,850,550	12,850,550	0	0	(0.0)
	都市計画税	836,305,000	970,960,737	864,555,432	8,205,441	98,199,864	(1.6)
	2 地方譲与税	555,001,000	521,309,005	521,309,005	0	0	0.8
	3 利子割交付金	36,000,000	32,649,000	32,649,000	0	0	0.1
	4 配当割交付金	13,130,000	62,946,000	62,946,000	0	0	0.1
	5 株式等譲渡所得割交付金	8,000,000	101,319,000	101,319,000	0	0	0.2
	6 地方消費税金	1,366,800,000	1,368,488,000	1,368,488,000	0	0	2.2
	7 ゴルフ場利用税金交付	329,000,000	374,634,550	374,634,550	0	0	0.6
	8 自動車取得税金交付	134,330,000	158,503,000	158,503,000	0	0	0.3
	9 地方特例交付金	92,580,000	92,580,000	92,580,000	0	0	0.1
	10 地方交付税	9,589,581,000	10,107,636,000	10,107,636,000	0	0	16.1
	11 交通安全対策特別交付金	22,770,000	21,488,000	21,488,000	0	0	0.0
	12 負担金及び分担金	509,299,000	518,243,848	504,294,020	1,130,998	12,818,830	0.8
	13 使用料及び手数料	512,189,000	570,185,517	497,651,985	1,619,650	70,913,882	0.9
14 国庫支出金	6,300,185,500	6,048,369,719	6,048,369,719		0	9.7	
15 県支出金	3,167,078,000	2,985,159,513	2,985,159,513		0	4.8	
16 財産収入	209,895,000	231,163,099	231,163,099		0	0.4	
17 寄附金	10,226,000	11,647,962	11,647,962		0	0.0	
18 繰入金	2,796,667,000	2,762,737,360	2,762,737,360		0	4.4	
19 繰越金	3,217,009,731	3,217,010,186	3,217,010,186		0	5.1	
20 諸収入	4,324,268,000	4,177,288,268	3,886,118,381		291,169,887	6.7	
21 市債	8,932,800,000	7,769,000,000	7,769,000,000		0	12.4	
合計	60,414,206,231	62,606,492,871	60,313,597,955	172,735,798	2,120,159,118	100.0	

旧岩舟町分

(単位:円)

区分		平成25年度(旧岩舟町分)					
		予算現額	調定額	収入済額	不納欠損額	収入未済額	構成比(%)
歳 入	1 市 税	2,020,192,000	2,216,320,991	2,039,169,607	12,157,722	164,993,662	29.0
	市民税	898,701,000	987,546,150	888,193,591	7,742,113	91,610,446	12.9
	固定資産税	953,330,000	1,038,926,415	976,003,456	4,052,453	58,870,506	13.6
	軽自動車税	38,160,000	42,244,671	39,300,375	363,156	2,581,140	0.6
	市たばこ税	130,000,000	135,572,185	135,572,185	0	0	1.8
	特別土地保有税	1,000	12,031,570	100,000	0	11,931,570	0.2
	2 地方譲与税	74,501,000	78,567,000	78,567,000	0	0	1.0
	3 利子割交付金	4,500,000	3,800,000	3,800,000	0	0	0.0
	4 配当割交付金	2,500,000	7,321,000	7,321,000	0	0	0.1
	5 株式等譲渡所得割交付金	500,000	11,780,000	11,780,000	0	0	0.2
	6 地方消費税	174,300,000	174,261,000	174,261,000	0	0	2.3
	7 ゴルフ場利用税交付	23,000,000	24,115,715	24,115,715	0	0	0.3
	8 自動車取得税交付	20,000,000	23,884,000	23,884,000	0	0	0.3
	9 地方特例交付金	6,893,000	6,893,000	6,893,000	0	0	0.1
	10 地方交付税	1,638,512,000	1,631,987,000	1,631,987,000	0	0	21.3
	11 交通安全対策特別交付金	2,500,000	2,605,000	2,605,000	0	0	0.0
	12 分担金及び金	45,773,000	51,181,300	49,036,800	7,000	2,137,500	0.7
	13 使用料及び手数料	17,897,000	18,895,488	18,895,488	0	0	0.2
	14 国庫支出金	770,061,000	733,785,492	650,851,492	0	82,934,000	9.6
	15 県支出金	356,690,000	353,509,349	313,335,254	0	40,174,095	4.6
	16 財産収入	7,720,000	8,156,732	8,156,732	0	0	0.1
17 寄附金	1,000	748,555	748,555	0	0	0.0	
18 繰入金	658,091,000	658,089,037	658,089,037	0	0	8.6	
19 繰越金	352,523,000	352,523,573	352,523,573	0	0	4.6	
20 諸収入	207,053,000	232,804,142	209,426,786	0	23,377,356	3.0	
21 市債	1,106,000,000	1,058,786,000	1,058,786,000	0	0	13.8	
合計	7,489,207,000	7,650,014,374	7,324,233,039	12,164,722	313,616,613	100.0	

(単位:円)

区分		平成25年度(栃木市分)				
		予算現額	支出済額	翌年度繰越額	予算現額と 支出済額と の比較	構成比(%)
歳 出	1 議 会 費	440,084,000	423,260,497	0	16,823,503	0.7
	2 総 務 費	11,257,117,000	10,835,792,689	50,822,100	421,324,311	18.6
	徴 税 費	766,492,000	731,637,843	0	34,854,157	1.3
	そ の 他	10,490,625,000	10,104,154,846	50,822,100	386,470,154	17.4
	3 民 生 費	16,962,097,000	16,053,188,445	198,655,000	908,908,555	28.1
	4 衛 生 費	6,059,966,000	5,351,851,844	0	708,114,156	10.0
	5 労 働 費	80,636,000	79,400,827	0	1,235,173	0.1
	6 農 林 水 産 費	1,457,018,000	1,286,324,934	100,580,000	170,693,066	2.4
	7 商 工 費	3,372,655,000	3,345,589,012		27,065,988	5.6
	8 土 木 費	5,859,917,731	5,497,853,568	188,239,763	362,064,163	9.7
	9 消 防 費	2,065,830,000	1,901,976,707	33,000,000	163,853,293	3.4
	10 教 育 費	7,834,585,500	6,633,150,061	902,385,000	1,201,435,439	13.0
	11 災 害 復 旧 費	4,000	0	0	4,000	0.0
	12 公 債 費	4,980,043,000	4,882,223,971	0	97,819,029	8.2
13 予 備 費	44,253,000	0	0	44,253,000	0.1	
合 計		60,414,206,231	56,290,612,555	1,473,681,863	4,123,593,676	100.0

旧岩舟町分

(単位:円)

区分		平成25年度(旧岩舟町)				
		予算現額	支出済額	翌年度繰越額	予算現額と 支出済額と の比較	構成比(%)
歳 出	1 議 会 費	103,369,000	102,061,871	0	1,307,129	1.4
	2 総 務 費	1,369,379,000	1,249,896,969	0	119,482,031	18.3
	徴 税 費	126,149,000	115,480,126	0	10,668,874	1.7
	そ の 他	1,243,230,000	1,134,416,843	0	108,813,157	16.6
	3 民 生 費	1,837,501,000	1,712,653,716	0	124,847,284	24.5
	4 衛 生 費	502,853,000	464,820,659	0	38,032,341	6.7
	5 労 働 費	960,000	958,500	0	1,500	0.0
	6 農 林 水 産 費	231,739,000	152,270,906	0	79,468,094	3.1
	7 商 工 費	86,131,000	82,235,605	0	3,895,395	1.2
	8 土 木 費	812,068,000	799,140,482	0	12,927,518	10.8
	9 消 防 費	341,152,000	323,775,873	0	17,376,127	4.6
	10 教 育 費	1,417,569,000	1,281,754,932	0	135,814,068	18.9
	11 災 害 復 旧 費	8,000	0	0	8,000	0.0
	12 公 債 費	777,330,000	776,328,312	0	1,001,688	10.4
13 予 備 費	9,148,000	0	0	9,148,000	0.1	
合 計		7,489,207,000	6,945,897,825	0	543,309,175	100.0

4 市税

(1)平成26年度市税税率表

税目	区分	税率	納期限			
市民税	個人	○均等割 3,500円	個人 普通徴収 第1期 平成26年 6月30日 第2期 平成26年 9月 1日 第3期 平成26年10月31日 第4期 平成27年 1月 5日 給与からの特別徴収 翌月の10日(6月～翌年5月) 法人 法人市民税申告期限 確定申告 各事業年度終了の日の翌日 から2か月以内 予定申告 事業年度開始の日以後6ヶ月 を経過した日から2か月以内			
		○所得割 課税標準額の6%				
	法人	○均等割		資本金等の額	従業員数	税率(年額)
				1千万円以下のもの	50人以下のもの	60,000円
				50人を超えるもの	144,000円	
		1千万円を超え		50人以下のもの	156,000円	
		1億円以下のもの		50人を超えるもの	180,000円	
		1億円を超え		50人以下のもの	192,000円	
		10億円以下のもの		50人を超えるもの	480,000円	
		10億円を超え		50人以下のもの	492,000円	
50億円以下のもの		50人を超えるもの	2,100,000円			
50億円を超えるもの		50人以下のもの	492,000円			
	50人を超えるもの	3,600,000円				
	○法人税割 法人税額の14.7%					
固定資産税	課税標準額の1.4%		第1期 平成26年 6月 2日 第2期 平成26年 7月31日 第3期 平成26年 9月30日 第4期 平成26年12月 1日			
	免税点					
	土地	300,000円未満				
	家屋	200,000円未満				
	償却資産	1,500,000円未満				
軽自動車税	原動機付自転車	50cc以下のもの	1,000円	全期 平成26年 6月 2日		
		90cc以下のもの	1,200円			
		125cc以下のもの	1,600円			
		ミニカー	2,500円			
	軽自動車	二輪のもの	2,400円			
		三輪のもの	3,100円			
		四輪以上	乗用		営業用	5,500円
					自家用	7,200円
		貨物用	営業用		3,000円	
			自家用		4,000円	
小型特殊自動車	農耕作業用のもの	1,600円				
	その他のもの	4,700円				
二輪の小型自動車		4,000円				
市たばこ税	一般品	売渡し本数千本につき 5,262円	翌月の末日			
	旧3級品	売渡し本数千本につき 2,495円				
鉱産税	鉱物価格の1%(ただし、鉱物価格が200万円以下の場合は0.7%)		翌月の末日			
特別土地保有税	土地の取得価格の1.4%(保有)、3%(取得)		課税停止			
	免税点 5,000㎡未満					
入湯税	宿泊	入湯客一人1泊につき 150円	翌月の15日			
	日帰り	入湯客一人1日につき 50円				
都市計画税	合併前の栃木市の区域	課税標準額の0.3%	第1期 平成26年 6月 2日 第2期 平成26年 7月31日 第3期 平成26年 9月30日 第4期 平成26年12月 1日			
	合併前の大平町の区域	課税標準額の0.2%				
	合併前の藤岡町の区域	課税標準額の0%				
	合併前の都賀町の区域	課税標準額の0%				
	合併前の西方町の区域	課税標準額の0%				
	合併前の岩舟町の区域	課税標準額の0%				

区分 税目	税 率	納 期 限																																				
国民健康保険税	<table border="1"> <thead> <tr> <th>【栃木分】</th> <th>医療保険分</th> <th>支援金分</th> <th>介護保険分</th> </tr> </thead> <tbody> <tr> <td>所得割</td> <td>6.6%</td> <td>2.0%</td> <td>1.5%</td> </tr> <tr> <td>資産割</td> <td>14.0%</td> <td>3.0%</td> <td>3.0%</td> </tr> <tr> <td>均等割</td> <td>24,000円</td> <td>5,000円</td> <td>7,000円</td> </tr> <tr> <td>平等割</td> <td>23,500円</td> <td>4,500円</td> <td>5,000円</td> </tr> </tbody> </table>	【栃木分】	医療保険分	支援金分	介護保険分	所得割	6.6%	2.0%	1.5%	資産割	14.0%	3.0%	3.0%	均等割	24,000円	5,000円	7,000円	平等割	23,500円	4,500円	5,000円	第1期 平成26年 7月31日 第2期 平成26年 9月 1日 第3期 平成26年 9月30日 第4期 平成26年10月31日 第5期 平成26年12月 1日 第6期 平成27年 1月 5日 第7期 平成27年 2月 2日 第8期 平成27年 3月 2日																
	【栃木分】	医療保険分	支援金分	介護保険分																																		
	所得割	6.6%	2.0%	1.5%																																		
	資産割	14.0%	3.0%	3.0%																																		
	均等割	24,000円	5,000円	7,000円																																		
	平等割	23,500円	4,500円	5,000円																																		
	<table border="1"> <thead> <tr> <th>【岩舟分】</th> <th>医療保険分</th> <th>支援金分</th> <th>介護保険分</th> </tr> </thead> <tbody> <tr> <td>所得割</td> <td>7.0%</td> <td>2.1%</td> <td>1.6%</td> </tr> <tr> <td>資産割</td> <td>26.0%</td> <td>7.0%</td> <td>4.0%</td> </tr> <tr> <td>均等割</td> <td>24,000円</td> <td>6,500円</td> <td>8,000円</td> </tr> <tr> <td>平等割</td> <td>23,000円</td> <td>6,000円</td> <td>6,200円</td> </tr> </tbody> </table>	【岩舟分】	医療保険分	支援金分	介護保険分	所得割	7.0%	2.1%	1.6%	資産割	26.0%	7.0%	4.0%	均等割	24,000円	6,500円	8,000円	平等割	23,000円	6,000円	6,200円																	
	【岩舟分】	医療保険分	支援金分	介護保険分																																		
	所得割	7.0%	2.1%	1.6%																																		
	資産割	26.0%	7.0%	4.0%																																		
均等割	24,000円	6,500円	8,000円																																			
平等割	23,000円	6,000円	6,200円																																			
低所得者軽減 全世帯員の合計所得が下記の金額を超えない場合、均等割と平等割が軽減される。 7割軽減:33万円 5割軽減 :33万円+24.5万円×(被保険者数) 2割軽減 :33万円+45万円×(被保険者数)																																						
介護保険料	<table border="1"> <thead> <tr> <th>26年度</th> <th>栃木分</th> <th>岩舟分</th> </tr> </thead> <tbody> <tr> <td>第1段階</td> <td>24,800円</td> <td>27,960円</td> </tr> <tr> <td>第2段階</td> <td>24,800円</td> <td>27,960円</td> </tr> <tr> <td>特例第3段階</td> <td>34,300円</td> <td>39,120円</td> </tr> <tr> <td>第3段階</td> <td>39,600円</td> <td>42,000円</td> </tr> <tr> <td>特例第4段階</td> <td>44,900円</td> <td>46,440円</td> </tr> <tr> <td>第4段階</td> <td>52,800円</td> <td>55,920円</td> </tr> <tr> <td>第5段階</td> <td>63,400円</td> <td>69,960円</td> </tr> <tr> <td>第6段階</td> <td>68,600円</td> <td>83,880円</td> </tr> <tr> <td>第7段階</td> <td>79,200円</td> <td></td> </tr> <tr> <td>第8段階</td> <td>92,400円</td> <td></td> </tr> <tr> <td>第9段階</td> <td>105,600円</td> <td></td> </tr> </tbody> </table>	26年度	栃木分	岩舟分	第1段階	24,800円	27,960円	第2段階	24,800円	27,960円	特例第3段階	34,300円	39,120円	第3段階	39,600円	42,000円	特例第4段階	44,900円	46,440円	第4段階	52,800円	55,920円	第5段階	63,400円	69,960円	第6段階	68,600円	83,880円	第7段階	79,200円		第8段階	92,400円		第9段階	105,600円		第1期 平成26年 7月31日 第2期 平成26年 9月 1日 第3期 平成26年 9月30日 第4期 平成26年10月31日 第5期 平成26年12月 1日 第6期 平成27年 1月 5日 第7期 平成27年 2月 2日 第8期 平成27年 3月 2日
	26年度	栃木分	岩舟分																																			
	第1段階	24,800円	27,960円																																			
	第2段階	24,800円	27,960円																																			
	特例第3段階	34,300円	39,120円																																			
	第3段階	39,600円	42,000円																																			
	特例第4段階	44,900円	46,440円																																			
	第4段階	52,800円	55,920円																																			
	第5段階	63,400円	69,960円																																			
	第6段階	68,600円	83,880円																																			
第7段階	79,200円																																					
第8段階	92,400円																																					
第9段階	105,600円																																					
所得割 :8.54% 均等割 :43,200円																																						
低所得者軽減 ・世帯主と被保険者の合計所得が下記の金額を超えない場合、均等割が軽減される。 8.5割軽減:33万円 9割軽減:上記世帯の内、被保険者全員が年金収入のみで80万円以下の場合 5割軽減:33万円+24.5万円×(被保険者数) 2割軽減:33万円+45万円×(被保険者数) ・所得割のかかる被保険者の内、総所得金額等から33万円を控除した額が58万円以下の場合、所得割額の5割を軽減 被用者保険の被扶養者軽減 ・所得割はかからず、均等割の9割を軽減																																						
後期高齢者医療保険料	所得割 :8.54% 均等割 :43,200円	第1期 平成26年 7月31日 第2期 平成26年 9月 1日 第3期 平成26年 9月30日 第4期 平成26年10月31日 第5期 平成26年12月 1日 第6期 平成27年 1月 5日 第7期 平成27年 2月 2日 第8期 平成27年 3月 2日																																				
	低所得者軽減 ・世帯主と被保険者の合計所得が下記の金額を超えない場合、均等割が軽減される。 8.5割軽減:33万円 9割軽減:上記世帯の内、被保険者全員が年金収入のみで80万円以下の場合 5割軽減:33万円+24.5万円×(被保険者数) 2割軽減:33万円+45万円×(被保険者数) ・所得割のかかる被保険者の内、総所得金額等から33万円を控除した額が58万円以下の場合、所得割額の5割を軽減 被用者保険の被扶養者軽減 ・所得割はかからず、均等割の9割を軽減																																					
	所得割 :8.54% 均等割 :43,200円																																					
	低所得者軽減 ・世帯主と被保険者の合計所得が下記の金額を超えない場合、均等割が軽減される。 8.5割軽減:33万円 9割軽減:上記世帯の内、被保険者全員が年金収入のみで80万円以下の場合 5割軽減:33万円+24.5万円×(被保険者数) 2割軽減:33万円+45万円×(被保険者数) ・所得割のかかる被保険者の内、総所得金額等から33万円を控除した額が58万円以下の場合、所得割額の5割を軽減 被用者保険の被扶養者軽減 ・所得割はかからず、均等割の9割を軽減																																					
	所得割 :8.54% 均等割 :43,200円																																					
	低所得者軽減 ・世帯主と被保険者の合計所得が下記の金額を超えない場合、均等割が軽減される。 8.5割軽減:33万円 9割軽減:上記世帯の内、被保険者全員が年金収入のみで80万円以下の場合 5割軽減:33万円+24.5万円×(被保険者数) 2割軽減:33万円+45万円×(被保険者数) ・所得割のかかる被保険者の内、総所得金額等から33万円を控除した額が58万円以下の場合、所得割額の5割を軽減 被用者保険の被扶養者軽減 ・所得割はかからず、均等割の9割を軽減																																					
	所得割 :8.54% 均等割 :43,200円																																					
	低所得者軽減 ・世帯主と被保険者の合計所得が下記の金額を超えない場合、均等割が軽減される。 8.5割軽減:33万円 9割軽減:上記世帯の内、被保険者全員が年金収入のみで80万円以下の場合 5割軽減:33万円+24.5万円×(被保険者数) 2割軽減:33万円+45万円×(被保険者数) ・所得割のかかる被保険者の内、総所得金額等から33万円を控除した額が58万円以下の場合、所得割額の5割を軽減 被用者保険の被扶養者軽減 ・所得割はかからず、均等割の9割を軽減																																					

(2) 税目別収入状況(一般会計)

税目	区分	予算現額(A)		調定額(B)		収入済額(C)		収入率		
		税額(円)	構成比(%)	税額(円)	構成比(%)	税額(円)	構成比(%)	対予算(C/A)	対調定(C/B)	
										年度
個人	22	小計	6,945,805,000	33.6	7,848,555,238	33.8	7,071,412,255	33.5	101.8	90.1
		橋本市	6,237,647,000	33.3	7,071,557,388	33.6	6,348,706,074	33.2	101.8	89.8
		現年課税分	6,134,153,000	33.2	6,407,666,718	33.3	6,246,015,690	33.2	101.8	97.5
		滞納繰越分	103,494,000	38.1	663,890,670	37.1	102,690,384	37.9	99.2	15.5
		旧岩舟町	708,158,000	36.0	776,997,850	36.2	722,706,181	36.0	102.1	93.0
		現年課税分	702,158,000	35.9	724,897,696	35.8	710,585,970	35.7	101.2	98.0
	滞納繰越分	6,000,000	51.3	52,100,154	42.4	12,120,211	54.2	202.0	23.3	
	23	小計	6,686,184,000	32.5	7,816,207,010	32.8	7,019,248,819	32.8	105.0	89.8
		橋本市	5,980,420,000	32.1	7,031,371,510	32.5	6,286,868,790	32.5	105.1	89.4
		現年課税分	5,877,319,000	32.3	6,353,815,427	32.4	6,188,467,614	32.7	105.3	97.4
		滞納繰越分	103,101,000	24.3	677,556,083	33.3	98,401,176	24.6	95.4	14.5
		旧岩舟町	705,764,000	35.5	784,835,500	35.9	732,380,029	35.8	103.8	93.3
		現年課税分	697,564,000	35.4	734,377,593	35.7	720,160,862	35.6	103.2	98.1
	滞納繰越分	8,200,000	43.8	50,457,907	39.0	12,219,167	46.5	149.0	24.2	
	24	小計	7,063,561,000	35.2	8,135,199,482	35.3	7,317,272,088	35.0	103.6	89.9
		橋本市	6,304,657,000	34.9	7,315,253,617	35.1	6,550,552,943	34.7	103.9	89.5
		現年課税分	6,202,346,000	34.8	6,618,726,924	34.8	6,447,254,170	34.7	103.9	97.4
		滞納繰越分	102,311,000	41.9	696,526,693	37.9	103,298,773	39.5	101.0	14.8
		旧岩舟町	758,904,000	38.4	819,945,865	37.8	766,719,145	37.8	101.0	93.5
		現年課税分	754,404,000	38.3	770,406,332	37.7	755,033,226	37.6	100.1	98.0
	滞納繰越分	4,500,000	49.4	49,539,533	39.3	11,685,919	48.8	259.7	23.6	
	25	小計	7,199,273,000	35.5	8,230,663,893	34.7	7,390,297,192	34.2	102.7	89.8
		橋本市	6,447,273,000	35.3	7,403,504,063	34.5	6,659,709,461	34.0	103.3	90.0
		現年課税分	6,345,028,000	35.2	6,724,935,895	34.2	6,543,620,044	33.9	103.1	97.3
滞納繰越分		102,245,000	41.7	678,568,168	37.7	116,089,417	41.0	113.5	17.1	
旧岩舟町		752,000,000	37.2	827,159,830	37.3	730,587,731	35.8	97.2	88.3	
現年課税分		747,000,000	37.2	779,380,594	37.2	718,918,772	35.6	96.2	92.2	
滞納繰越分	5,000,000	49.5	47,779,236	40.3	11,668,959	53.4	233.4	24.4		
市民税 法人	22	小計	1,371,204,000	6.6	1,408,979,082	6.1	1,364,928,406	6.5	99.5	96.9
		橋本市	1,261,412,000	6.7	1,292,774,382	6.1	1,250,902,406	6.5	99.2	96.8
		現年課税分	1,256,851,000	6.8	1,259,666,100	6.5	1,247,336,963	6.6	99.2	99.0
		滞納繰越分	4,561,000	1.7	33,108,282	1.9	3,565,443	1.3	78.2	10.8
		旧岩舟町	109,792,000	5.6	116,204,700	5.4	114,026,000	5.7	103.9	98.1
		現年課税分	108,991,000	5.6	113,957,000	5.6	113,141,000	5.7	103.8	99.3
	滞納繰越分	801,000	6.8	2,247,700	1.8	885,000	4.0	110.5	39.4	
	23	小計	1,253,966,000	6.1	1,486,502,176	6.2	1,438,949,298	6.7	114.8	96.8
		橋本市	1,149,403,000	6.2	1,366,356,876	6.3	1,320,898,930	6.8	114.9	96.7
		現年課税分	1,145,518,000	6.3	1,330,320,400	6.8	1,315,356,200	6.9	114.8	98.9
		滞納繰越分	3,885,000	0.9	36,036,476	1.8	5,542,730	1.4	142.7	15.4
		旧岩舟町	104,563,000	5.3	120,145,300	5.5	118,050,368	5.8	112.9	98.3
		現年課税分	104,362,000	5.3	118,031,600	5.7	117,431,600	5.8	112.5	99.5
	滞納繰越分	201,000	1.1	2,113,700	1.6	618,768	2.4	307.8	29.3	
	24	小計	1,204,997,000	6.0	1,541,060,506	6.7	1,495,825,616	7.2	124.1	97.1
		橋本市	1,101,779,000	6.1	1,418,238,636	6.8	1,374,877,166	7.3	124.8	96.9
		現年課税分	1,098,928,000	6.2	1,375,811,700	7.2	1,368,974,000	7.4	124.6	99.5
		滞納繰越分	2,851,000	1.2	42,426,936	2.3	5,903,166	2.3	207.1	13.9
		旧岩舟町	103,218,000	5.2	122,821,870	5.7	120,948,450	6.0	117.2	98.5
		現年課税分	103,217,000	5.2	121,021,600	5.9	120,526,530	6.0	116.8	99.6
	滞納繰越分	1,000	0.0	1,800,270	1.4	421,920	1.8	42,192.0	23.4	
	25	小計	1,383,716,000	6.8	2,133,452,759	9.0	2,091,272,917	9.7	151.1	98.0
		橋本市	1,237,015,000	6.8	1,973,066,439	9.2	1,933,667,057	9.9	156.3	98.0
		現年課税分	1,231,784,000	6.8	1,935,746,400	9.8	1,929,304,900	10.0	156.6	99.7
滞納繰越分		5,231,000	2.1	37,320,039	2.1	4,362,157	1.5	83.4	11.7	
旧岩舟町		146,701,000	7.3	160,386,320	7.2	157,605,860	7.7	107.4	98.3	
現年課税分		146,700,000	7.3	158,512,900	7.6	157,338,000	7.8	107.3	99.3	
滞納繰越分	1,000	0.0	1,873,420	1.6	267,860	1.2	26,786.0	14.3		
合計	22	小計	8,317,009,000	40.2	9,257,534,320	39.9	8,436,340,661	39.9	101.4	91.1
		橋本市	7,499,059,000	40.0	8,364,331,770	39.7	7,599,608,480	39.8	101.3	90.9
		現年課税分	7,391,004,000	40.0	7,667,332,818	39.8	7,493,352,653	39.8	101.4	97.7
		滞納繰越分	108,055,000	39.8	696,998,952	39.0	106,255,827	39.2	98.3	15.2
		旧岩舟町	817,950,000	41.6	893,202,550	41.6	836,732,181	41.6	102.3	93.7
		現年課税分	811,149,000	41.5	838,854,696	41.4	823,726,970	41.4	101.6	98.2
	滞納繰越分	6,801,000	58.1	54,347,854	44.3	13,005,211	58.2	191.2	23.9	
	23	小計	7,940,150,000	38.6	9,302,709,186	39.0	8,458,198,117	39.6	106.5	90.9
		橋本市	7,129,823,000	38.3	8,397,728,386	38.8	7,607,767,720	39.4	106.7	90.6
		現年課税分	7,022,837,000	38.6	7,684,135,827	39.2	7,503,823,814	39.6	106.8	97.7
		滞納繰越分	106,986,000	25.2	713,592,559	35.1	103,943,906	25.9	97.2	14.6
		旧岩舟町	810,327,000	40.8	904,980,800	41.4	850,430,397	41.5	104.9	94.0
		現年課税分	801,926,000	40.7	852,409,193	41.4	837,592,462	41.4	104.4	98.3
	滞納繰越分	8,401,000	44.9	52,571,607	40.6	12,837,935	48.8	152.8	24.4	
	24	小計	8,268,558,000	41.2	9,676,259,988	42.0	8,813,097,704	42.2	106.6	91.1
		橋本市	7,406,436,000	41.0	8,733,492,253	41.9	7,925,430,109	42.0	107.0	90.7
		現年課税分	7,301,274,000	41.0	7,994,538,624	42.0	7,816,228,170	42.0	107.1	97.8
		滞納繰越分	105,162,000	43.1	738,953,629	40.2	109,201,939	41.7	103.8	14.8
		旧岩舟町	862,122,000	43.6	942,767,735	43.5	887,667,595	43.7	103.0	94.2
		現年課税分	857,621,000	43.6	891,427,932	43.7	875,559,756	43.6	102.1	98.2
	滞納繰越分	4,501,000	49.5	51,339,803	40.7	12,107,839	50.6	269.0	23.6	
	25	小計	8,582,989,000	42.3	10,364,116,652	43.7	9,481,570,109	43.9	110.5	91.5
		橋本市	7,684,288,000	42.0	9,376,570,502	43.7	8,593,376,518	43.9	111.8	91.6
		現年課税分	7,576,812,000	42.0	8,660,682,295	44.0	8,472,924,944	44.0	111.8	97.8
滞納繰越分		107,476,000	43.9	715,888,207	39.8	120,451,574	42.5	112.1	16.8	
旧岩舟町		898,701,000	44.5	987,546,150	44.6	888,193,591	43.6	98.8	89.9	
現年課税分		893,700,000	44.5	937,893,494	44.7	876,256,772	43.4	98.0	93.4	
滞納繰越分	5,001,000	49.5	49,652,656	41.9	11,936,819	54.7	238.7	24.0		

税目	区分	予算現額(A)		調定額(B)		収入済額(C)		収入率			
		税額(円)	構成比(%)	税額(円)	構成比(%)	税額(円)	構成比(%)	対予算(C/A)	対調定(C/B)		
	年度										
固定資産税	22	小計	9,940,667,000	48.0	11,332,043,139	48.8	10,229,746,851	48.4	102.9	90.3	
		栃木市	8,911,767,000	47.6	10,224,968,704	48.6	9,188,334,916	48.1	103.1	89.9	
		現年課税分	8,769,500,000	47.5	9,263,013,400	48.1	9,046,181,456	48.0	103.2	97.7	
		滞納繰越分	142,267,000	52.4	961,955,304	53.8	142,153,460	52.5	99.9	14.8	
		旧岩舟町	1,028,900,000	52.3	1,107,074,435	51.5	1,041,411,935	51.8	101.2	94.1	
		現年課税分	1,024,100,000	52.4	1,053,819,800	52.0	1,032,539,847	51.9	100.8	98.0	
	滞納繰越分	4,800,000	41.0	53,254,635	43.4	8,872,088	39.7	184.8	16.7		
	23	小計	9,911,276,000	48.1	11,618,368,292	48.7	10,158,828,469	47.5	102.5	87.4	
	栃木市	8,876,076,000	47.7	10,498,937,972	48.5	9,108,728,451	47.1	102.6	86.8		
	現年課税分	8,732,616,000	48.0	9,466,228,800	48.2	8,987,776,327	47.5	102.9	94.9		
	滞納繰越分	143,460,000	33.8	1,032,709,172	50.8	120,952,124	30.2	84.3	11.7		
	旧岩舟町	1,035,200,000	52.1	1,119,430,320	51.2	1,050,100,018	51.3	101.4	93.8		
	現年課税分	1,025,000,000	52.1	1,057,126,400	51.4	1,037,067,816	51.3	101.2	98.1		
	滞納繰越分	10,200,000	54.5	62,303,920	48.1	13,032,202	49.6	127.8	20.9		
	24	小計	9,311,816,000	46.5	10,661,667,536	46.3	9,558,702,786	45.7	102.7	89.7	
	栃木市	8,332,316,000	46.1	9,611,029,234	46.1	8,575,663,946	45.5	102.9	89.2		
	現年課税分	8,215,238,000	46.1	8,647,848,372	45.5	8,445,894,806	45.4	102.8	97.7		
	滞納繰越分	117,078,000	48.0	963,180,862	52.4	129,769,140	49.6	110.8	13.5		
	旧岩舟町	979,500,000	49.5	1,050,638,302	48.5	983,038,840	48.4	100.4	93.6		
	現年課税分	975,000,000	49.5	990,514,600	48.5	971,672,025	48.4	99.7	98.1		
	滞納繰越分	4,500,000	49.4	60,123,702	47.6	11,366,815	47.5	252.6	18.9		
	25	小計	9,160,365,000	45.1	10,543,535,181	44.5	9,486,287,425	43.9	103.6	90.0	
	栃木市	8,207,035,000	44.9	9,504,608,766	44.3	8,510,283,969	43.5	103.7	89.5		
	現年課税分	8,090,111,000	44.8	8,553,205,000	43.5	8,371,295,346	43.4	103.5	97.9		
滞納繰越分	116,924,000	47.7	951,403,766	52.9	138,988,623	49.1	118.9	14.6			
旧岩舟町	953,330,000	47.2	1,038,926,415	46.9	976,003,456	47.9	102.4	93.9			
現年課税分	948,330,000	47.2	984,610,100	46.9	966,635,520	47.9	101.9	98.2			
滞納繰越分	5,000,000	49.5	54,316,315	45.8	9,367,936	42.9	187.4	17.2			
固定資産税	22	小計	248,566,000	1.2	248,532,500	1.1	248,532,500	1.2	100.0	100.0	
		栃木市	248,566,000	1.3	248,532,500	1.2	248,532,500	1.3	100.0	100.0	
		現年課税分	248,566,000	1.3	248,532,500	1.3	248,532,500	1.3	100.0	100.0	
		滞納繰越分	0	0.0	0	0.0	0	0.0	0.0	0.0	
		23	小計	240,921,000	1.2	241,982,600	1.0	241,982,600	1.1	100.4	100.0
		栃木市	240,921,000	1.3	241,982,600	1.1	241,982,600	1.3	100.4	100.0	
	現年課税分	240,921,000	1.3	241,982,600	1.2	241,982,600	1.3	100.4	100.0		
	滞納繰越分	0	0.0	0	0.0	0	0.0	0.0	0.0		
	24	小計	235,210,000	1.2	235,110,700	1.0	235,110,700	1.1	100.0	100.0	
	栃木市	235,210,000	1.3	235,110,700	1.1	235,110,700	1.2	100.0	100.0		
	現年課税分	235,210,000	1.3	235,110,700	1.2	235,110,700	1.3	100.0	100.0		
	滞納繰越分	0	0.0	0	0.0	0	0.0	0.0	0.0		
	25	小計	228,286,000	1.1	228,286,000	1.0	228,286,000	1.1	100.0	100.0	
	栃木市	228,286,000	1.2	228,286,000	1.1	228,286,000	1.2	100.0	100.0		
	現年課税分	228,286,000	1.3	228,286,000	1.2	228,286,000	1.2	100.0	100.0		
	滞納繰越分	0	0.0	0	0.0	0	0.0	0.0	0.0		
	交付金	22	小計	10,189,233,000	49.2	11,580,575,639	49.9	10,478,279,351	49.6	102.8	90.5
			栃木市	9,160,333,000	48.9	10,473,501,204	49.7	9,436,867,416	49.4	103.0	90.1
			現年課税分	9,018,066,000	48.9	9,511,545,900	49.4	9,294,713,956	49.3	103.1	97.7
			滞納繰越分	142,267,000	52.4	961,955,304	53.8	142,153,460	52.5	99.9	14.8
			旧岩舟町	1,028,900,000	52.3	1,107,074,435	51.5	1,041,411,935	51.8	101.2	94.1
			現年課税分	1,024,100,000	52.4	1,053,819,800	52.0	1,032,539,847	51.9	100.8	98.0
		滞納繰越分	4,800,000	41.0	53,254,635	43.4	8,872,088	39.7	184.8	16.7	
		23	小計	10,152,197,000	49.3	11,860,350,892	49.7	10,400,811,069	48.7	102.4	87.7
栃木市		9,116,997,000	49.0	10,740,920,572	49.6	9,350,711,051	48.4	102.6	87.1		
現年課税分		8,973,537,000	49.4	9,708,211,400	49.5	9,229,758,927	48.8	102.9	95.1		
滞納繰越分		143,460,000	33.8	1,032,709,172	50.8	120,952,124	30.2	84.3	11.7		
旧岩舟町		1,035,200,000	52.1	1,119,430,320	51.2	1,050,100,018	51.3	101.4	93.8		
現年課税分		1,025,000,000	52.1	1,057,126,400	51.4	1,037,067,816	51.3	101.2	98.1		
滞納繰越分		10,200,000	54.5	62,303,920	48.1	13,032,202	49.6	127.8	20.9		
24		小計	9,547,026,000	47.6	10,896,778,236	47.3	9,793,813,486	46.9	102.6	89.9	
栃木市		8,567,526,000	47.4	9,846,139,934	47.2	8,810,774,646	46.7	102.8	89.5		
現年課税分		8,450,448,000	47.4	8,882,959,072	46.7	8,681,005,506	46.7	102.7	97.7		
滞納繰越分		117,078,000	48.0	963,180,862	52.4	129,769,140	49.6	110.8	13.5		
旧岩舟町		979,500,000	49.5	1,050,638,302	48.5	983,038,840	48.4	100.4	93.6		
現年課税分		975,000,000	49.5	990,514,600	48.5	971,672,025	48.4	99.7	98.1		
滞納繰越分		4,500,000	49.4	60,123,702	47.6	11,366,815	47.5	252.6	18.9		
25		小計	9,388,651,000	46.2	10,771,821,181	45.5	9,714,573,425	45.0	103.5	90.2	
栃木市		8,435,321,000	46.1	9,732,894,766	45.3	8,738,569,969	44.7	103.6	89.8		
現年課税分		8,318,397,000	46.1	8,781,491,000	44.6	8,599,581,346	44.6	103.4	97.9		
滞納繰越分	116,924,000	47.7	951,403,766	52.9	138,988,623	49.1	118.9	14.6			
旧岩舟町	953,330,000	47.2	1,038,926,415	46.9	976,003,456	47.9	102.4	93.9			
現年課税分	948,330,000	47.2	984,610,100	46.9	966,635,520	47.9	101.9	98.2			
滞納繰越分	5,000,000	49.5	54,316,315	45.8	9,367,936	42.9	187.4	17.2			
合計	22	小計	9,940,667,000	48.0	11,332,043,139	48.8	10,229,746,851	48.4	102.9	90.3	
		栃木市	8,911,767,000	47.6	10,224,968,704	48.6	9,188,334,916	48.1	103.1	89.9	
		現年課税分	8,769,500,000	47.5	9,263,013,400	48.1	9,046,181,456	48.0	103.2	97.7	
		滞納繰越分	142,267,000	52.4	961,955,304	53.8	142,153,460	52.5	99.9	14.8	
		旧岩舟町	1,028,900,000	52.3	1,107,074,435	51.5	1,041,411,935	51.8	101.2	94.1	
		現年課税分	1,024,100,000	52.4	1,053,819,800	52.0	1,032,539,847	51.9	100.8	98.0	
	滞納繰越分	4,800,000	41.0	53,254,635	43.4	8,872,088	39.7	184.8	16.7		
	23	小計	9,911,276,000	48.1	11,618,368,292	48.7	10,158,828,469	47.5	102.5	87.4	
	栃木市	8,876,076,000	47.7	10,498,937,972	48.5	9,108,728,451	47.1	102.6	86.8		
	現年課税分	8,732,616,000	48.0	9,466,228,800	48.2	8,987,776,327	47.5	102.9	94.9		
	滞納繰越分	143,460,000	33.8	1,032,709,172	50.8	120,952,124	30.2	84.3	11.7		
	旧岩舟町	1,035,200,000	52.1	1,119,430,320	51.2	1,050,100,018	51.3	101.4	93.8		
	現年課税分	1,025,000,000	52.1	1,057,126,400	51.4	1,037,067,816	51.3	101.2	98.1		
	滞納繰越分	10,200,000	54.5	62,303,920	48.1	13,032,202	49.6	127.8	20.9		
	24	小計	9,311,816,000	46.5	10,661,667,536	46.3	9,558,702,786	45.7	102.7	89.7	
	栃木市	8,332,316,000	46.1	9,611,029,234	46.1	8,575,663,946	45.5	102.9	89.2		
	現年課税分	8,215,238,000	46.1	8,647,848,372	45.5	8,445,894,806	45.4	102.8	97.7		
	滞納繰越分	117,078,000	48.0	963,180,862	52.4	129,769,140	49.6	110.8	13.5		
	旧岩舟町	979,500,000	49.5	1,050,638,302	48.5	983,038,840	48.4	100.4	93.6		
	現年課税分	975,000,000	49.5	990,514,600	48.5	971,672,025	48.4	99.7	98.1		
	滞納繰越分	4,500,000	49.4	60,123,702	47.6	11,366,815	47.5	252.6	18.9		
	25	小計	9,160,365,000	45.1	10,543,535,181	44.5	9,486,287,425	43.9	103.6	90.0	
	栃木市	8,207,035,000	44.9	9,504,608,766	44.3	8,510,283,969	43.5	103.7	89.5		
	現年課税分	8,090,111,000	44.8	8,553,205,000	43.5	8,371,295,346	43.4	103.5	97.9		
滞納繰越分	116,924,000	47.7	951,403,766	52.9	138,988,623	49.1	118.9	14.6			
旧岩舟町	953,330,000	47.2	1,038,926,415	46.9	976,003,456	47.9	102.4	93.9			
現年課税分	948,330,000	47.2	984,610,100	46.9	966,635,520	47.9	101.9	98.2			
滞納繰越分	5,000,000										

税目	年度	区分		予算現額(A)		調定額(B)		収入済額(C)		収入率	
		年度	税額(円)	構成比(%)	税額(円)	構成比(%)	税額(円)	構成比(%)	対予算(C/A)	対調定(C/B)	
											年度
軽自動車税	22	小計	289,586,000	1.4	325,279,248	1.4	292,184,536	1.4	100.9	89.8	
		橋本市	254,191,000	1.4	284,969,132	1.4	255,244,940	1.3	100.4	89.6	
		現年課税分	250,005,000	1.4	258,856,300	1.3	250,992,500	1.3	100.4	97.0	
		滞納繰越分	4,186,000	1.5	26,112,832	1.5	4,252,440	1.6	101.6	16.3	
		旧岩舟町	35,395,000	1.8	40,310,116	1.9	36,939,596	1.8	104.4	91.6	
		現年課税分	35,295,000	1.8	37,568,500	1.9	36,579,200	1.8	103.6	97.4	
	滞納繰越分	100,000	0.9	2,741,616	2.2	360,396	1.6	360.4	13.1		
	23	小計	294,730,000	1.4	329,717,352	1.4	296,876,869	1.4	100.7	90.0	
	橋本市	257,434,000	1.4	289,007,432	1.3	259,236,189	1.3	100.7	89.7		
	現年課税分	253,008,000	1.4	262,936,100	1.3	254,836,300	1.3	100.7	96.9		
	滞納繰越分	4,426,000	1.0	26,071,332	1.3	4,399,889	1.1	99.4	16.9		
	旧岩舟町	37,296,000	1.9	40,709,920	1.9	37,640,680	1.8	100.9	92.5		
	現年課税分	37,196,000	1.9	38,330,800	1.9	37,346,780	1.8	100.4	97.4		
	滞納繰越分	100,000	0.5	2,379,120	1.8	293,900	1.1	293.9	12.4		
	24	小計	297,586,000	1.5	334,856,444	1.5	302,565,494	1.4	101.7	90.4	
	橋本市	261,206,000	1.4	293,637,743	1.4	264,387,034	1.4	101.2	90.0		
	現年課税分	256,837,000	1.4	267,315,000	1.4	259,701,150	1.4	101.1	97.2		
	滞納繰越分	4,369,000	1.8	26,322,743	1.4	4,685,884	1.8	107.3	17.8		
	旧岩舟町	36,380,000	1.8	41,218,701	1.9	38,178,460	1.9	104.9	92.6		
	現年課税分	36,280,000	1.8	38,635,100	1.9	37,833,985	1.9	104.3	97.9		
	滞納繰越分	100,000	1.1	2,583,601	2.0	344,475	1.4	344.5	13.3		
	25	小計	303,474,000	1.5	340,367,754	1.4	309,324,375	1.4	101.9	90.9	
	橋本市	265,314,000	1.5	298,123,083	1.4	270,024,000	1.4	101.8	90.6		
	現年課税分	260,818,000	1.4	273,122,100	1.4	265,317,558	1.4	101.7	97.1		
滞納繰越分	4,496,000	1.8	25,000,983	1.4	4,706,442	1.7	104.7	18.8			
旧岩舟町	38,160,000	1.9	42,244,671	1.9	39,300,375	1.9	103.0	93.0			
現年課税分	38,060,000	1.9	39,636,100	1.9	38,871,630	1.9	102.1	98.1			
滞納繰越分	100,000	1.0	2,608,571	2.2	428,745	2.0	428.7	16.4			
市たばこ税	22	小計	923,425,000	4.5	931,151,830	4.0	931,117,199	4.4	100.8	100.0	
		橋本市	839,425,000	4.5	836,161,304	4.0	836,126,673	4.4	99.6	100.0	
		現年課税分	839,425,000	4.5	836,161,304	4.3	836,126,673	4.4	99.6	100.0	
		滞納繰越分	0	0.0	0	0.0	0	0.0	0.0	0.0	
		旧岩舟町	84,000,000	4.3	94,990,526	4.4	94,990,526	4.7	113.1	100.0	
		現年課税分	84,000,000	4.3	94,990,526	4.7	94,990,526	4.8	113.1	100.0	
	滞納繰越分	0	0.0	0	0.0	0	0.0	0.0	0.0		
	23	小計	1,087,512,000	5.3	1,092,728,962	4.6	1,092,728,962	5.1	100.5	100.0	
	橋本市	983,512,000	5.3	983,219,723	4.5	983,219,723	5.1	100.0	100.0		
	現年課税分	983,512,000	5.4	983,185,087	5.0	983,185,087	5.2	100.0	100.0		
	滞納繰越分	0	0.0	34,636	0.0	34,636	0.0	0.0	100.0		
	旧岩舟町	104,000,000	5.2	109,509,239	5.0	109,509,239	5.3	105.3	100.0		
	現年課税分	104,000,000	5.3	109,509,239	5.3	109,509,239	5.4	105.3	100.0		
	滞納繰越分	0	0.0	0	0.0	0	0.0	0.0	0.0		
	24	小計	1,025,315,000	5.1	1,092,710,685	4.7	1,092,710,685	5.2	106.6	100.0	
	橋本市	925,315,000	5.1	971,545,229	4.7	971,545,229	5.1	105.0	100.0		
	現年課税分	925,315,000	5.2	971,545,229	5.1	971,545,229	5.2	105.0	100.0		
	滞納繰越分	0	0.0	0	0.0	0	0.0	0.0	0.0		
	旧岩舟町	100,000,000	5.1	121,165,456	5.6	121,165,456	6.0	121.2	100.0		
	現年課税分	100,000,000	5.1	121,165,456	5.9	121,165,456	6.0	121.2	100.0		
	滞納繰越分	0	0.0	0	0.0	0	0.0	0.0	0.0		
	25	小計	1,180,779,000	5.8	1,211,809,491	5.1	1,211,809,491	5.6	102.6	100.0	
	橋本市	1,050,779,000	5.7	1,076,237,306	5.0	1,076,237,306	5.5	102.4	100.0		
	現年課税分	1,050,779,000	5.8	1,076,237,306	5.5	1,076,237,306	5.6	102.4	100.0		
滞納繰越分	0	0.0	0	0.0	0	0.0	0.0	0.0			
旧岩舟町	130,000,000	6.4	135,572,185	6.1	135,572,185	6.6	104.3	100.0			
現年課税分	130,000,000	6.5	135,572,185	6.5	135,572,185	6.7	104.3	100.0			
滞納繰越分	0	0.0	0	0.0	0	0.0	0.0	0.0			
鉱産税	22	小計	3,286,000	0.0	3,710,500	0.0	3,710,500	0.0	112.9	100.0	
		橋本市	3,286,000	0.0	3,710,500	0.0	3,710,500	0.0	112.9	100.0	
		現年課税分	3,285,000	0.0	3,710,500	0.0	3,710,500	0.0	113.0	100.0	
	滞納繰越分	1,000	0.0	0	0.0	0	0.0	0.0	0.0		
	23	小計	3,541,000	0.0	3,359,800	0.0	3,359,800	0.0	94.9	100.0	
		橋本市	3,541,000	0.0	3,359,800	0.0	3,359,800	0.0	94.9	100.0	
		現年課税分	3,540,000	0.0	3,359,800	0.0	3,359,800	0.0	94.9	100.0	
	滞納繰越分	1,000	0.0	0	0.0	0	0.0	0.0	0.0		
	24	小計	3,031,000	0.0	3,287,200	0.0	3,287,200	0.0	108.5	100.0	
		橋本市	3,031,000	0.0	3,287,200	0.0	3,287,200	0.0	108.5	100.0	
		現年課税分	3,030,000	0.0	3,287,200	0.0	3,287,200	0.0	108.5	100.0	
	滞納繰越分	1,000	0.0	0	0.0	0	0.0	0.0	0.0		
	25	小計	3,173,000	0.0	3,279,400	0.0	3,279,400	0.0	103.4	100.0	
		橋本市	3,173,000	0.0	3,279,400	0.0	3,279,400	0.0	103.4	100.0	
		現年課税分	3,172,000	0.0	3,279,400	0.0	3,279,400	0.0	103.4	100.0	
	滞納繰越分	1,000	0.0	0	0.0	0	0.0	0.0	0.0		

税目	区分	予算現額(A)		調定額(B)		収入済額(C)		収入率		
		税額(円)	構成比(%)	税額(円)	構成比(%)	税額(円)	構成比(%)	対予算(C/A)	対調定(C/B)	
特別土地保有税	22	2,000	0.0	15,610,070	0.1	120,000	0.0	6,000.0	0.8	
	小計	1,000	0.0	3,218,500	0.0	0	0.0	0.0	0.0	
	現年課税分	0	0.0	0	0.0	0	0.0	0.0	0.0	
	滞納繰越分	1,000	0.0	3,218,500	0.2	0	0.0	0.0	0.0	
	旧岩舟町	1,000	0.0	12,391,570	0.6	120,000	0.0	12,000.0	1.0	
	現年課税分	0	0.0	0	0.0	0	0.0	0.0	0.0	
	滞納繰越分	1,000	0.0	12,391,570	10.1	120,000	0.5	12,000.0	1.0	
	23	156,246,000	0.8	171,735,170	0.7	156,365,100	0.7	100.1	91.1	
	小計	156,245,000	0.8	159,463,600	0.7	156,245,100	0.8	100.0	98.0	
	現年課税分	0	0.0	0	0.0	0	0.0	0.0	0.0	
	滞納繰越分	156,245,000	36.8	159,463,600	7.8	156,245,100	39.0	100.0	98.0	
	旧岩舟町	1,000	0.0	12,271,570	0.6	120,000	0.0	12,000.0	1.0	
	現年課税分	0	0.0	0	0.0	0	0.0	0.0	0.0	
	滞納繰越分	1,000	0.0	12,271,570	9.5	120,000	0.5	12,000.0	1.0	
	24	2,000	0.0	15,370,070	0.1	120,000	0.0	6,000.0	0.8	
	小計	1,000	0.0	3,218,500	0.0	0	0.0	0.0	0.0	
	現年課税分	0	0.0	0	0.0	0	0.0	0.0	0.0	
	滞納繰越分	1,000	0.0	3,218,500	0.2	0	0.0	0.0	0.0	
	旧岩舟町	1,000	0.0	12,151,570	0.6	120,000	0.0	12,000.0	1.0	
	現年課税分	0	0.0	0	0.0	0	0.0	0.0	0.0	
	滞納繰越分	1,000	0.0	12,151,570	9.6	120,000	0.5	12,000.0	1.0	
	25	2,000	0.0	15,250,070	0.1	100,000	0.0	5,000.0	0.7	
	小計	1,000	0.0	3,218,500	0.0	0	0.0	0.0	0.0	
	現年課税分	0	0.0	0	0.0	0	0.0	0.0	0.0	
滞納繰越分	1,000	0.0	3,218,500	0.2	0	0.0	0.0	0.0		
旧岩舟町	1,000	0.0	12,031,570	0.5	100,000	0.0	10,000.0	0.8		
現年課税分	0	0.0	0	0.0	0	0.0	0.0	0.0		
滞納繰越分	1,000	0.0	12,031,570	10.1	100,000	0.5	10,000.0	0.8		
入湯税	22	13,000,000	0.1	13,051,900	0.1	13,051,900	0.1	100.4	100.0	
	小計	13,000,000	0.1	13,051,900	0.1	13,051,900	0.1	100.4	100.0	
	現年課税分	13,000,000	0.1	13,051,900	0.1	13,051,900	0.1	100.4	100.0	
	滞納繰越分	0	0.0	0	0.0	0	0.0	0.0	0.0	
	23	13,000,000	0.1	12,673,700	0.1	12,673,700	0.1	97.5	100.0	
	小計	13,000,000	0.1	12,673,700	0.1	12,673,700	0.1	97.5	100.0	
	現年課税分	13,000,000	0.1	12,673,700	0.1	12,673,700	0.1	97.5	100.0	
	滞納繰越分	0	0.0	0	0.0	0	0.0	0.0	0.0	
	24	11,915,000	0.1	12,965,500	0.1	12,965,500	0.1	108.8	100.0	
	小計	11,915,000	0.1	12,965,500	0.1	12,965,500	0.1	108.8	100.0	
	現年課税分	11,915,000	0.1	12,965,500	0.1	12,965,500	0.1	108.8	100.0	
	滞納繰越分	0	0.0	0	0.0	0	0.0	0.0	0.0	
	25	12,216,000	0.1	12,850,550	0.1	12,850,550	0.1	105.2	100.0	
	小計	12,216,000	0.1	12,850,550	0.1	12,850,550	0.1	105.2	100.0	
	現年課税分	12,216,000	0.1	12,850,550	0.1	12,850,550	0.1	105.2	100.0	
	滞納繰越分	0	0.0	0	0.0	0	0.0	0.0	0.0	
	都市計画税	22	958,873,000	4.6	1,074,893,542	4.6	966,682,788	4.6	100.8	89.9
		小計	958,873,000	5.1	1,074,893,542	5.1	966,682,788	5.1	100.8	89.9
現年課税分		941,934,000	5.1	975,767,800	5.1	948,599,508	5.0	100.7	97.2	
滞納繰越分		16,939,000	6.2	99,125,742	5.5	18,083,280	6.7	106.8	18.2	
23		945,585,000	4.6	1,069,472,442	4.5	955,184,741	4.5	101.0	89.3	
小計		945,585,000	5.1	1,069,472,442	4.9	955,184,741	4.9	101.0	89.3	
現年課税分		931,982,000	5.1	967,997,300	4.9	940,003,518	5.0	100.9	97.1	
滞納繰越分		13,603,000	3.2	101,475,142	5.0	15,181,223	3.8	111.6	15.0	
24		892,257,000	4.5	990,269,180	4.3	876,751,790	4.2	98.3	88.5	
小計		892,257,000	4.9	990,269,180	4.7	876,751,790	4.6	98.3	88.5	
現年課税分		874,719,000	4.9	884,223,100	4.6	858,702,120	4.6	98.2	97.1	
滞納繰越分		17,538,000	7.2	106,046,080	5.8	18,049,670	6.9	102.9	17.0	
25		836,305,000	4.1	970,960,737	4.1	864,555,432	4.0	103.4	89.0	
小計		836,305,000	4.6	970,960,737	4.5	864,555,432	4.4	103.4	89.0	
現年課税分		820,209,000	4.5	868,059,000	4.4	845,594,004	4.4	103.1	97.4	
滞納繰越分	16,096,000	6.6	102,901,737	5.7	18,961,428	6.7	117.8	18.4		
合計	22	20,694,414,000	100.0	23,201,807,049	100.0	21,121,486,935	100.0	102.1	91.0	
	小計	18,728,168,000	100.0	21,053,837,852	100.0	19,111,292,697	100.0	102.0	90.8	
	現年課税分	18,456,719,000	100.0	19,266,426,522	100.0	18,840,547,690	100.0	102.1	97.8	
	滞納繰越分	271,449,000	100.0	1,787,411,330	100.0	270,745,007	100.0	99.7	15.1	
	旧岩舟町	1,966,246,000	100.0	2,147,969,197	100.0	2,010,194,238	100.0	102.2	93.6	
	現年課税分	1,954,544,000	100.0	2,025,233,522	100.0	1,987,836,543	100.0	101.7	98.2	
	滞納繰越分	11,702,000	100.0	122,735,675	100.0	22,357,695	100.0	191.1	18.2	
	23	20,592,961,000	100.0	23,842,747,504	100.0	21,376,198,358	100.0	103.8	89.7	
	小計	18,606,137,000	100.0	21,655,845,655	100.0	19,328,398,024	100.0	103.9	89.3	
	現年課税分	18,181,416,000	100.0	19,622,499,214	100.0	18,927,641,146	100.0	104.1	96.5	
	滞納繰越分	424,721,000	100.0	2,033,346,441	100.0	400,756,878	100.0	94.4	19.7	
	旧岩舟町	1,986,824,000	100.0	2,186,901,849	100.0	2,047,800,334	100.0	103.1	93.6	
	現年課税分	1,968,122,000	100.0	2,057,375,632	100.0	2,021,516,297	100.0	102.7	98.3	
	滞納繰越分	18,702,000	100.0	129,526,217	100.0	26,284,037	100.0	140.5	20.3	
	24	20,045,690,000	100.0	23,022,497,303	100.0	20,895,311,859	100.0	104.2	90.8	
	小計	18,067,687,000	100.0	20,854,555,539	100.0	18,865,141,508	100.0	104.4	90.5	
	現年課税分	17,823,538,000	100.0	19,016,833,725	100.0	18,603,434,875	100.0	104.4	97.8	
	滞納繰越分	244,149,000	100.0	1,837,721,814	100.0	261,706,633	100.0	107.2	14.2	
	旧岩舟町	1,978,003,000	100.0	2,167,941,764	100.0	2,030,170,351	100.0	102.6	93.6	
	現年課税分	1,968,901,000	100.0	2,041,743,088	100.0	2,006,231,222	100.0	101.9	98.3	
	滞納繰越分	9,102,000	100.0	126,198,676	100.0	23,939,129	100.0	263.0	19.0	
	25	20,307,589,000	100.0	23,690,455,835	100.0	21,598,062,782	100.0	106.4	91.2	
	小計	18,287,397,000	100.0	21,474,134,844	100.0	19,558,893,175	100.0	107.0	91.1	
	現年課税分	18,042,403,000	100.0	19,675,721,651	100.0	19,275,785,108	100.0	106.8	98.0	
滞納繰越分	244,994,000	100.0	1,798,413,193	100.0	283,108,067	100.0	115.6	15.7		
旧岩舟町	2,020,192,000	100.0	2,216,320,991	100.0	2,039,169,607	100.0	100.9	92.0		
現年課税分	2,010,090,000	100.0	2,097,711,879	100.0	2,017,336,107	100.0	100.4	96.2		
滞納繰越分	10,102,000	100.0	118,609,112	100.0	21,833,500	100.0	216.1	18.4		

(3) 税目別収入状況(特別会計)

税目	区分	年度	予算現額(A)		調定額(B)		収入済額(C)		収入率	
			税額(円)	構成比(%)	税額(円)	構成比(%)	税額(円)	構成比(%)	対予算(C/A)	対調定(C/B)
一般被保険者	22	小計	4,323,901,000	90.4	6,592,217,923	92.7	4,298,205,259	90.6	99.4	65.2
		橋本市	3,846,034,000	90.3	5,960,352,297	92.7	3,815,351,983	90.6	99.2	64.0
		現年課税分	3,536,810,000	89.9	3,994,967,404	90.9	3,501,085,464	90.1	99.0	87.6
		滞納繰越分	309,224,000	96.1	1,965,384,893	96.8	314,266,519	96.1	101.6	16.0
		旧岩舟町	477,867,000	90.9	631,865,626	92.4	482,853,276	91.1	101.0	76.4
		現年課税分	451,707,000	90.6	496,110,443	91.0	455,655,695	90.7	100.9	91.8
	滞納繰越分	26,160,000	97.9	135,755,183	98.1	27,197,581	98.9	104.0	20.0	
	23	小計	4,185,373,000	90.4	6,668,465,786	92.6	4,224,018,849	90.6	100.9	63.3
		橋本市	3,710,625,000	90.3	6,050,020,181	92.7	3,757,586,881	90.6	101.3	62.1
		現年課税分	3,386,764,000	89.7	4,038,617,025	90.9	3,435,561,067	90.1	101.4	85.1
		滞納繰越分	323,861,000	96.3	2,011,403,156	96.7	322,025,814	96.3	99.4	16.0
		旧岩舟町	474,748,000	91.4	618,445,605	91.6	466,431,968	90.2	98.2	75.4
		現年課税分	448,248,000	91.1	483,969,193	90.5	443,143,552	90.2	98.9	91.6
	滞納繰越分	26,500,000	98.1	134,476,412	95.8	23,288,416	90.4	87.9	17.3	
	24	小計	4,063,857,000	91.5	6,285,328,216	93.3	4,113,365,163	91.5	101.2	65.4
		橋本市	3,605,591,000	91.5	5,671,117,760	93.5	3,649,521,843	91.7	101.2	64.4
		現年課税分	3,299,046,000	91.2	3,763,101,206	92.0	3,323,746,360	91.3	100.7	88.3
		滞納繰越分	306,545,000	95.2	1,908,016,554	96.7	325,775,483	96.1	106.3	17.1
		旧岩舟町	458,266,000	90.8	614,210,456	91.4	463,843,320	91.2	101.2	75.5
		現年課税分	435,866,000	90.4	474,452,292	90.1	436,760,248	89.6	100.2	92.1
	滞納繰越分	22,400,000	97.7	139,758,164	96.1	27,083,072	93.5	120.9	19.4	
	25	小計	4,074,311,000	91.3	6,212,465,159	93.8	4,214,234,090	92.3	103.4	67.8
		橋本市	3,570,123,000	91.4	5,551,193,254	94.1	3,707,687,458	92.6	103.9	66.8
		現年課税分	3,272,787,000	91.0	3,804,102,964	92.8	3,366,115,832	92.2	102.9	88.5
滞納繰越分		297,336,000	96.5	1,747,090,290	96.9	341,571,626	110.8	114.9	19.6	
旧岩舟町		504,188,000	90.9	661,271,905	91.6	506,546,632	90.1	100.5	76.6	
現年課税分		478,088,000	90.6	527,468,086	100.0	480,608,927	91.1	100.5	91.1	
滞納繰越分	26,100,000	96.7	133,803,819	96.7	25,937,705	96.3	99.4	19.4		
国民健康保険税 退職被保険者等	22	小計	458,615,000	9.6	518,927,511	7.3	443,378,401	9.4	96.7	85.4
		橋本市	411,052,000	9.7	467,220,119	7.3	396,477,768	9.4	96.5	84.9
		現年課税分	398,563,000	10.1	402,165,996	9.1	383,838,353	9.9	96.3	95.6
		滞納繰越分	12,489,000	3.9	65,054,123	3.2	12,639,415	3.9	101.2	19.4
		旧岩舟町	47,563,000	9.1	51,707,392	7.6	46,900,633	8.9	98.6	90.7
		現年課税分	47,012,000	9.4	49,055,557	9.0	46,589,795	9.3	99.1	95.0
	滞納繰越分	551,000	2.1	2,651,835	1.9	310,838	1.1	56.4	11.7	
	23	小計	443,867,000	9.6	530,736,438	7.4	440,662,818	9.4	99.3	83.0
		橋本市	399,318,000	9.7	473,934,283	7.3	389,885,536	9.4	97.6	82.3
		現年課税分	387,039,000	10.3	404,793,474	9.1	377,454,197	9.9	97.5	93.2
		滞納繰越分	12,279,000	3.7	69,140,809	3.3	12,431,339	3.7	101.2	18.0
		旧岩舟町	44,549,000	8.6	56,802,155	8.4	50,777,282	9.8	114.0	89.4
		現年課税分	44,029,000	8.9	50,903,107	9.5	48,302,672	9.8	109.7	94.9
	滞納繰越分	520,000	1.9	5,899,048	4.2	2,474,610	9.6	475.9	41.9	
	24	小計	379,903,000	8.5	450,703,685	6.7	382,158,146	8.5	100.6	84.8
		橋本市	333,231,000	8.5	393,166,616	6.5	329,542,266	8.3	98.9	83.8
		現年課税分	317,927,000	8.8	327,976,694	8.0	316,371,492	8.7	99.5	96.5
		滞納繰越分	15,304,000	4.8	65,189,922	3.3	13,170,774	3.9	86.1	20.2
		旧岩舟町	46,672,000	9.2	57,537,069	8.6	52,615,880	10.2	112.7	91.4
		現年課税分	46,152,000	9.6	51,910,708	9.9	50,737,938	10.4	109.9	97.8
	滞納繰越分	520,000	2.3	5,626,361	3.9	1,877,942	6.5	361.1	33.4	
	25	小計	385,857,000	8.7	410,107,439	6.2	351,411,986	7.7	91.1	85.7
		橋本市	335,634,000	8.6	349,685,019	5.9	295,526,943	7.4	88.1	84.5
		現年課税分	324,814,000	9.0	292,950,136	7.2	283,657,408	7.8	87.3	96.8
滞納繰越分		10,820,000	3.5	56,734,883	18.4	11,869,535	3.9	109.7	20.9	
旧岩舟町		50,223,000	9.1	60,422,420	8.4	55,885,043	9.9	111.3	92.5	
現年課税分		49,323,000	9.4	55,836,414	10.6	54,877,933	10.4	111.3	98.3	
滞納繰越分	900,000	3.3	4,586,006	3.3	1,007,110	3.7	111.9	22.0		
合計	22	小計	4,782,516,000	100.0	7,111,145,434	100.0	4,741,583,660	100.0	99.1	66.7
		橋本市	4,257,086,000	100.0	6,427,572,416	100.0	4,211,829,751	100.0	98.9	65.5
		現年課税分	3,935,373,000	100.0	4,397,133,400	100.0	3,884,923,817	100.0	98.7	88.4
		滞納繰越分	321,713,000	100.0	2,030,439,016	100.0	326,905,934	100.0	101.6	16.1
		旧岩舟町	525,430,000	100.0	683,573,018	100.0	529,753,909	100.0	100.8	77.5
		現年課税分	498,719,000	100.0	545,166,000	100.0	502,245,490	100.0	100.7	92.1
	滞納繰越分	26,711,000	100.0	138,407,018	100.0	27,508,419	100.0	103.0	19.9	
	23	小計	4,629,240,000	100.0	7,199,202,224	100.0	4,664,681,667	100.0	100.8	64.8
		橋本市	4,109,943,000	100.0	6,523,954,464	100.0	4,147,472,417	100.0	100.9	63.6
		現年課税分	3,773,803,000	100.0	4,443,410,499	100.0	3,813,015,264	100.0	101.0	85.8
		滞納繰越分	336,140,000	100.0	2,080,543,965	100.0	334,457,153	100.0	99.5	16.1
		旧岩舟町	519,297,000	100.0	675,247,760	100.0	517,209,250	100.0	99.6	76.6
		現年課税分	492,277,000	100.0	534,872,300	100.0	491,446,224	100.0	99.8	91.9
	滞納繰越分	27,020,000	100.0	140,375,460	100.0	25,763,026	100.0	95.3	18.4	
	24	小計	4,443,760,000	100.0	6,736,031,901	100.0	4,495,523,309	100.0	101.2	66.7
		橋本市	3,938,822,000	100.0	6,064,284,376	100.0	3,979,064,109	100.0	101.0	65.6
		現年課税分	3,616,973,000	100.0	4,091,077,900	100.0	3,640,117,852	100.0	100.6	89.0
		滞納繰越分	321,849,000	100.0	1,973,206,476	100.0	338,946,257	100.0	105.3	17.2
		旧岩舟町	504,938,000	100.0	671,747,525	100.0	516,459,200	100.0	102.3	76.9
		現年課税分	482,018,000	100.0	526,363,000	100.0	487,498,186	100.0	101.1	92.6
	滞納繰越分	22,920,000	100.0	145,384,525	100.0	28,961,014	100.0	126.4	19.9	
	25	小計	4,460,168,000	100.0	6,622,572,598	100.0	4,565,646,076	100.0	102.4	68.9
		橋本市	3,905,757,000	100.0	5,900,878,273	100.0	4,003,214,401	100.0	102.5	67.8
		現年課税分	3,597,601,000	100.0	4,097,053,100	100.0	3,649,773,240	100.0	101.5	89.1
滞納繰越分		308,156,000	100.0	1,803,825,173	58.4	353,441,161	114.7	114.7	19.6	
旧岩舟町		554,411,000	100.0	721,694,325	100.0	562,431,675	100.0	101.4	77.9	
現年課税分		527,411,000	100.0	583,304,500	110.6	535,486,860	101.5	101.5	91.8	
滞納繰越分	27,000,000	100.0	138,389,825	100.0	26,944,815	100.0	99.8	19.5		

税目	年度	区分		予算現額(A)		調定額(B)		収入済額(C)		収入率	
		年度	税額(円)	構成比(%)	税額(円)	構成比(%)	税額(円)	構成比(%)	対予算(C/A)	対調定(C/B)	
											年度
特別徴収	22	小計	634,252,000	66.7	646,242,800	66.1	646,568,600	66.7	101.9	100.1	
		現年課税分	567,340,000	66.3	581,332,000	65.7	581,657,800	66.4	102.5	100.1	
	栃木市	現年課税分	567,340,000	66.5	581,332,000	66.3	581,657,800	66.7	102.5	100.1	
		滞納繰越分	66,912,000	70.5	64,910,800	69.3	64,910,800	69.6	97.0	100.0	
	旧岩舟町	現年課税分	66,912,000	70.6	64,910,800	69.6	64,910,800	69.8	97.0	100.0	
		滞納繰越分	66,912,000	70.6	64,910,800	69.6	64,910,800	69.8	97.0	100.0	
	23	小計	767,317,000	79.2	682,174,300	69.1	669,270,800	69.7	87.2	98.1	
		現年課税分	697,722,000	80.0	612,853,800	68.8	599,950,300	69.4	86.0	97.9	
	栃木市	現年課税分	697,722,000	80.3	612,853,800	69.4	599,950,300	69.7	86.0	97.9	
		滞納繰越分	69,595,000	72.4	69,320,500	71.7	69,320,500	72.1	99.6	100.0	
	旧岩舟町	現年課税分	69,595,000	72.4	69,320,500	71.9	69,320,500	72.3	99.6	100.0	
		滞納繰越分	69,595,000	72.4	69,320,500	71.9	69,320,500	72.3	99.6	100.0	
	24	小計	758,106,000	68.0	752,976,500	66.9	754,006,400	67.6	99.5	100.1	
		現年課税分	676,688,000	67.5	676,650,900	66.7	677,680,800	67.4	100.1	100.2	
	栃木市	現年課税分	676,688,000	67.7	676,650,900	67.2	677,680,800	67.6	100.1	100.2	
		滞納繰越分	81,418,000	72.6	76,325,600	69.0	76,325,600	69.9	93.7	100.0	
	旧岩舟町	現年課税分	81,418,000	72.6	76,325,600	69.3	76,325,600	70.0	93.7	100.0	
		滞納繰越分	81,418,000	72.6	76,325,600	69.3	76,325,600	70.0	93.7	100.0	
	25	小計	799,022,000	69.2	779,779,750	67.0	781,232,550	67.8	97.8	100.2	
		現年課税分	715,022,000	68.9	699,694,950	66.8	701,147,750	67.6	98.1	100.2	
栃木市	現年課税分	715,022,000	69.2	699,694,950	67.5	701,147,750	67.8	98.1	100.2		
	滞納繰越分	84,000,000	72.0	80,084,800	68.8	80,084,800	69.8	95.3	100.0		
旧岩舟町	現年課税分	84,000,000	72.0	80,084,800	68.8	80,084,800	69.8	95.3	100.0		
	滞納繰越分	84,000,000	72.0	80,084,800	68.8	80,084,800	69.8	95.3	100.0		
普通徴収	22	小計	316,561,000	33.3	331,919,740	33.9	322,789,190	33.3	102.0	97.2	
		現年課税分	288,516,000	33.7	303,114,190	34.3	294,457,310	33.6	102.1	97.1	
	栃木市	現年課税分	288,516,000	33.5	294,983,800	33.7	290,922,820	33.3	101.6	98.6	
		滞納繰越分	2,162,000	100.0	8,130,390	100.0	3,534,490	100.0	163.5	43.5	
	旧岩舟町	現年課税分	28,045,000	29.5	28,805,550	30.7	28,331,880	30.4	101.0	98.4	
		滞納繰越分	27,893,000	29.4	28,314,600	30.4	28,097,900	30.2	100.7	99.2	
	23	小計	201,125,000	20.8	304,855,890	30.9	291,140,800	30.3	144.8	95.5	
		現年課税分	174,568,000	20.0	277,503,530	31.2	264,348,130	30.6	151.4	95.3	
	栃木市	現年課税分	171,368,000	19.7	269,977,700	30.6	260,633,600	30.3	152.1	96.5	
		滞納繰越分	3,200,000	100.0	7,525,830	100.0	3,714,530	100.0	116.1	49.4	
	旧岩舟町	現年課税分	26,557,000	27.6	27,352,360	28.3	26,792,670	27.9	100.9	98.0	
		滞納繰越分	26,556,000	27.6	27,053,400	28.1	26,593,200	27.7	100.1	98.3	
	24	小計	356,261,000	32.0	372,798,330	33.1	360,933,610	32.4	101.3	96.8	
		現年課税分	325,533,000	32.5	338,487,040	33.3	328,093,580	32.6	100.8	96.9	
	栃木市	現年課税分	322,441,000	32.3	329,803,850	32.8	324,470,150	32.4	100.6	98.4	
		滞納繰越分	3,092,000	100.0	8,683,190	100.0	3,623,430	100.0	117.2	41.7	
	旧岩舟町	現年課税分	30,728,000	27.4	34,311,290	31.0	32,840,030	30.1	106.9	95.7	
		滞納繰越分	30,727,000	27.4	33,798,000	30.7	32,668,930	30.0	106.3	96.7	
	25	小計	356,069,000	30.8	383,385,420	33.0	371,525,781	32.2	104.3	96.9	
		現年課税分	323,402,000	31.1	347,031,660	33.2	336,811,731	32.4	104.1	97.1	
栃木市	現年課税分	318,864,000	30.8	337,543,800	32.5	332,373,900	32.2	104.2	98.5		
	滞納繰越分	4,538,000	100.0	9,487,860	100.0	4,437,831	100.0	97.8	46.8		
旧岩舟町	現年課税分	32,667,000	28.0	36,353,760	31.2	34,714,050	30.2	106.3	95.5		
	滞納繰越分	32,666,000	28.0	34,915,500	30.4	34,423,600	30.1	105.4	98.6		
合計	22	小計	950,813,000	100.0	978,162,540	100.0	969,357,790	100.0	102.0	99.1	
		現年課税分	855,856,000	100.0	884,446,190	100.0	876,115,110	100.0	102.4	99.1	
	栃木市	現年課税分	853,694,000	100.0	876,315,800	100.0	872,580,620	100.0	102.2	99.6	
		滞納繰越分	2,162,000	100.0	8,130,390	100.0	3,534,490	100.0	163.5	43.5	
	旧岩舟町	現年課税分	94,957,000	100.0	93,716,350	100.0	93,242,680	100.0	98.2	99.5	
		滞納繰越分	94,805,000	100.0	93,225,400	100.0	93,008,700	100.0	98.1	99.8	
	23	小計	968,442,000	100.0	987,030,190	100.0	960,411,600	100.0	99.2	97.3	
		現年課税分	872,290,000	100.0	890,357,330	100.0	864,298,430	100.0	99.1	97.1	
	栃木市	現年課税分	869,090,000	100.0	882,831,500	100.0	860,583,900	100.0	99.0	97.5	
		滞納繰越分	3,200,000	100.0	7,525,830	100.0	3,714,530	100.0	116.1	49.4	
	旧岩舟町	現年課税分	96,152,000	100.0	96,672,860	100.0	96,113,170	100.0	100.0	99.4	
		滞納繰越分	96,151,000	100.0	96,373,900	100.0	95,913,700	100.0	99.8	99.5	
	24	小計	1,114,367,000	100.0	1,125,774,830	100.0	1,114,940,010	100.0	100.1	99.0	
		現年課税分	1,002,221,000	100.0	1,015,137,940	100.0	1,005,774,380	100.0	100.4	99.1	
	栃木市	現年課税分	999,129,000	100.0	1,006,454,750	100.0	1,002,150,950	100.0	100.3	99.6	
		滞納繰越分	3,092,000	100.0	8,683,190	100.0	3,623,430	100.0	117.2	41.7	
	旧岩舟町	現年課税分	112,146,000	100.0	110,636,890	100.0	109,165,630	100.0	97.3	98.7	
		滞納繰越分	112,145,000	100.0	110,123,600	100.0	108,994,530	100.0	97.2	99.0	
	25	小計	1,155,091,000	100.0	1,163,165,170	100.0	1,152,758,331	100.0	99.8	99.1	
		現年課税分	1,038,424,000	100.0	1,046,726,610	100.0	1,037,959,481	100.0	100.0	99.2	
栃木市	現年課税分	1,033,886,000	100.0	1,037,238,750	100.0	1,033,521,650	100.0	100.0	99.6		
	滞納繰越分	4,538,000	100.0	9,487,860	100.0	4,437,831	100.0	97.8	46.8		
旧岩舟町	現年課税分	116,667,000	100.0	116,438,560	100.0	114,798,850	100.0	98.4	98.6		
	滞納繰越分	116,666,000	100.0	115,000,300	100.0	114,508,400	100.0	98.2	99.6		

税目	区分	予算現額(A)		調定額(B)		収入済額(C)		収入率		
		年度	税額(円)	構成比(%)	税額(円)	構成比(%)	税額(円)	構成比(%)	対予算(C/A)	対調定(C/B)
介護保険料	22	小計	1,829,102,000		1,894,251,691		1,839,140,975		100.5	97.1
		栃木市	1,635,525,000		1,698,147,131		1,645,443,495		100.6	96.9
		旧岩舟町	1,627,642,000		1,658,755,850		1,638,515,010		100.7	98.8
		滞納繰越分	7,883,000		39,391,281		6,928,485		87.9	17.6
		小計	193,577,000		196,104,560		193,697,480		100.1	98.8
		旧岩舟町	193,567,000		194,528,370		193,587,560		100.0	99.5
	滞納繰越分	10,000		1,576,190		109,920		1,099.2	7.0	
	23	小計	1,856,715,000		1,962,906,106		1,879,354,712		101.2	95.7
		栃木市	1,658,934,000		1,762,338,476		1,681,141,982		101.3	95.4
		旧岩舟町	1,651,271,000		1,717,966,700		1,672,326,836		101.3	97.3
		滞納繰越分	7,663,000		44,371,776		8,815,146		115.0	19.9
		小計	197,781,000		200,567,630		198,212,730		100.2	98.8
		旧岩舟町	197,771,000		199,038,630		197,760,620		100.0	99.4
	滞納繰越分	10,000		1,529,000		452,110		4,521.1	29.6	
	24	小計	2,148,485,000		2,219,033,334		2,159,599,428		100.5	97.3
		栃木市	1,899,353,000		1,965,254,434		1,908,560,018		100.5	97.1
		旧岩舟町	1,891,288,000		1,921,166,650		1,898,439,530		100.4	98.8
		滞納繰越分	8,065,000		44,087,784		10,120,488		125.5	23.0
		小計	249,132,000		253,778,900		251,039,410		100.8	98.9
		旧岩舟町	248,575,000		251,859,140		250,355,460		100.7	99.4
	滞納繰越分	557,000		1,919,760		683,950		122.8	35.6	
	25	小計	2,228,900,000		2,308,298,006		2,247,709,084		100.8	97.4
		栃木市	1,969,512,000		2,043,872,396		1,986,882,336		100.9	97.2
		旧岩舟町	1,960,970,000		1,998,000,700		1,975,785,018		100.8	98.9
滞納繰越分		8,542,000		45,871,696		11,097,318		129.9	24.2	
小計		259,388,000		264,425,610		260,826,748		100.6	98.6	
旧岩舟町		259,378,000		262,083,740		260,255,498		100.3	99.3	
滞納繰越分	10,000		2,341,870		571,250		5,712.5	24.4		

(4)市税負担状況(一般会計)

区分	年度	22	23	24	25
予算現額(千円)	小計	21,051,138	20,714,992	20,584,140	20,087,879
	栃木市	19,084,892	18,728,168	18,606,137	18,067,687
	旧岩舟町	1,966,246	1,986,824	1,978,003	2,020,192
	滞納繰越分				
調定額(千円)	小計	23,611,373	23,240,740	23,975,554	23,070,878
	栃木市	21,463,404	21,053,838	21,807,612	20,854,557
	旧岩舟町	2,147,969	2,186,902	2,167,942	2,216,321
	滞納繰越分				
収入済額(千円)	小計	21,508,829	21,159,092	21,358,568	20,904,312
	栃木市	19,498,635	19,111,292	19,328,398	18,865,142
	旧岩舟町	2,010,194	2,047,800	2,030,170	2,039,170
	滞納繰越分				
人口1人当たり(円)	予算現額	126,626	125,381	125,584	121,925
	栃木市	129,231	127,604	127,782	123,188
	旧岩舟町	105,906	107,699	108,099	111,681
	調定額	142,026	140,669	146,275	140,031
	栃木市	145,336	143,450	149,768	142,190
	旧岩舟町	115,694	118,544	118,480	122,523
	収入済額	129,379	128,069	130,309	126,880
	栃木市	132,032	130,214	132,742	128,626
一世帯当たり(円)	予算現額	359,726	351,429	347,107	330,937
	栃木市	365,135	355,907	351,490	332,530
	旧岩舟町	314,499	314,172	310,665	317,341
	調定額	403,475	394,278	404,296	380,080
	栃木市	410,641	400,103	411,970	383,821
	旧岩舟町	343,565	345,810	340,497	348,150
	収入済額	367,547	358,963	360,166	344,387
	栃木市	373,051	363,188	365,135	347,207
旧岩舟町	321,528	323,814	318,858	320,322	

(5) 徴税費等に関する調

(単位:千円)

区分		年度	21	22	23	24	25
税 収 入 額	a 市税		21,602,196	21,121,486	21,376,198	20,895,312	21,598,063
		栃木市	19,498,696	19,111,292	19,328,398	18,865,142	19,558,893
		旧岩舟町	2,103,500	2,010,194	2,047,800	2,030,170	2,039,170
	b 個人県民税		5,162,049	4,635,048	4,646,078	4,851,409	4,901,242
		栃木市	4,618,512	4,156,335	4,160,700	4,343,100	4,416,387
		旧岩舟町	543,537	478,713	485,378	508,309	484,855
	c 合計		26,764,245	25,756,534	26,022,276	25,746,721	26,499,305
		栃木市	24,117,208	23,267,627	23,489,098	23,208,242	23,975,280
		旧岩舟町	2,647,037	2,488,907	2,533,178	2,538,479	2,524,025
徴 税 費	d 基本給		364,462	358,937	334,247	323,858	302,031
		栃木市	312,179	313,083	289,443	279,515	261,265
		旧岩舟町	52,283	45,854	44,804	44,343	40,766
	e 諸手当		175,388	166,271	155,948	154,850	153,487
		栃木市	152,651	144,015	134,714	133,945	131,733
		旧岩舟町	22,737	22,256	21,234	20,905	21,754
	f その他		112,162	120,985	112,394	100,289	94,061
		栃木市	100,387	109,357	100,594	88,464	82,903
		旧岩舟町	11,775	11,628	11,800	11,825	11,158
	g 小計		652,012	646,193	602,589	578,997	549,579
		栃木市	565,217	566,455	524,751	501,924	475,901
		旧岩舟町	86,795	79,738	77,838	77,073	73,678
	h 旅費		258	62	88	52	93
		栃木市	256	60	78	52	93
		旧岩舟町	2	2	10	0	0
i 賃金		2,905	5,273	5,234	20,365	19,072	
	栃木市	2,905	4,098	3,863	18,740	17,453	
	旧岩舟町	0	1,175	1,371	1,625	1,619	
j その他		224,433	299,855	209,678	220,801	272,777	
	栃木市	191,905	255,455	176,654	196,681	235,027	
	旧岩舟町	32,528	44,400	33,024	24,120	37,750	
k 小計		227,596	305,190	215,000	241,218	291,942	
	栃木市	195,066	259,613	180,595	215,473	252,573	
	旧岩舟町	32,530	45,577	34,405	25,745	39,369	

区分		年度					
		21	22	23	24	25	
徴税費	諸費	l 前納報奨金	5,500	0	0	0	0
		栃木市	5,500	0	0	0	0
		旧岩舟町	0	0	0	0	0
		m その他	0	28	5	0	0
		栃木市	0	8	0	0	0
		旧岩舟町	0	20	5	0	0
		n 小計	5,500	8	5	0	0
		栃木市	5,500	8	0	0	0
		旧岩舟町	0	0	5	0	0
	o その他	1,306	3,407	3,246	2,879	3,100	
	栃木市	1,181	3,142	2,968	2,572	3,100	
	旧岩舟町	125	265	278	307	0	
	p 合計	886,414	954,798	820,840	823,094	844,621	
	栃木市	766,964	829,218	708,314	719,969	731,574	
旧岩舟町	119,450	125,580	112,526	103,125	113,047		
県民税徴収取扱費	q 納税義務者数を基準	282,186	260,402	235,554	236,252	238,547	
	栃木市	252,044	231,659	209,376	209,982	211,905	
	旧岩舟町	30,142	28,743	26,178	26,270	26,642	
	r 徴収額を基準	2,180	1,011	2,821	1,664	1,320	
	栃木市	2,180	1,011	2,269	1,546	1,262	
	旧岩舟町	0	0	552	118	58	
	s 報奨金の額に相当	0	0	0	0	0	
	栃木市	0	0	0	0	0	
	旧岩舟町	0	0	0	0	0	
	t 合計	284,366	261,413	238,375	237,916	239,867	
	栃木市	254,224	232,670	211,645	211,528	213,167	
旧岩舟町	30,142	28,743	26,730	26,388	26,700		
u (p - t)	602,048	693,385	582,465	585,178	604,754		
栃木市	512,740	596,548	496,669	508,441	518,407		
旧岩舟町	89,308	96,837	85,796	76,737	86,347		
税収入額に対する徴税費の割合	v (p ÷ c) × 100	3.3	3.7	3.2	3.2	3.2	
	栃木市	3.2	3.6	3.0	3.1	3.1	
	旧岩舟町	4.5	5.0	4.4	4.1	4.5	
	w (u ÷ a) × 100	2.8	3.3	2.7	2.8	2.8	
	栃木市	2.6	3.1	2.6	2.7	2.7	
	旧岩舟町	4.2	4.8	4.2	3.8	4.2	

(資料: 課税状況調)

5 市民税

(1)個人市民税年度別調定額

区分		年度	22	23	24	25	26
普通徴収分	所得割額		2,079,121	2,006,332	2,067,767	2,123,252	2,102,420
		栃木市	1,888,356	1,811,667	1,870,293	1,917,315	2,102,420
		旧岩舟町	190,765	194,665	197,474	205,937	
	均等割額		92,628	87,335	86,639	86,387	97,926
		栃木市	82,540	77,273	76,527	76,364	97,926
		旧岩舟町	10,088	10,062	10,112	10,023	
	計		2,171,749	2,093,667	2,154,406	2,209,639	2,200,346
		栃木市	1,970,896	1,888,940	1,946,820	1,993,679	2,200,346
		旧岩舟町	200,853	204,727	207,586	215,960	
給与特別徴収分	所得割額		4,345,530	4,440,527	4,712,929	4,714,191	4,756,718
		栃木市	3,883,455	3,961,420	4,203,819	4,203,919	4,756,718
		旧岩舟町	462,075	479,107	509,110	510,272	
	均等割額		118,095	119,265	119,400	120,939	143,427
		栃木市	104,868	106,008	106,110	107,385	143,427
		旧岩舟町	13,227	13,257	13,290	13,554	
	計		4,463,625	4,559,792	4,832,329	4,835,130	4,900,145
		栃木市	3,988,323	4,067,428	4,309,929	4,311,304	4,900,145
		旧岩舟町	475,302	492,364	522,400	523,826	
年金特別徴収分	所得割額		253,531	308,964	309,692	309,664	305,671
		栃木市	225,837	279,628	280,364	280,828	305,671
		旧岩舟町	27,694	29,336	29,328	28,836	
	均等割額		22,983	27,709	28,480	29,509	35,541
		栃木市	20,267	24,895	25,626	26,512	35,541
		旧岩舟町	2,716	2,814	2,854	2,997	
	計		276,514	336,673	338,172	339,173	341,212
		栃木市	246,104	304,523	305,990	307,340	341,212
		旧岩舟町	30,410	32,150	32,182	31,833	
合計	所得割額		6,678,182	6,755,823	7,090,388	7,147,107	7,164,809
		栃木市	5,997,648	6,052,715	6,354,476	6,402,062	7,164,809
		旧岩舟町	680,534	703,108	735,912	745,045	
	均等割額		233,706	234,309	234,519	236,835	276,894
		栃木市	207,675	208,176	208,263	210,261	276,894
		旧岩舟町	26,031	26,133	26,256	26,574	
	計		6,911,888	6,990,132	7,324,907	7,383,942	7,441,703
		栃木市	6,205,323	6,260,891	6,562,739	6,612,323	7,441,703
		旧岩舟町	706,565	729,241	762,168	771,619	

(資料:課税状況調)

(2)個人市民税納税義務者数

区分		年度				
		22	23	24	25	26
普通徴収	所得割 + 均等割	23,087	22,916	22,603	22,512	20,593
	栃木市	19,660	19,473	19,160	19,008	20,593
	旧岩舟町	3,427	3,443	3,443	3,504	
	所得割のみ	983	962	1,012	1,105	1,266
	栃木市	893	863	917	993	1,266
	旧岩舟町	90	99	95	112	
	均等割のみ	5,238	5,053	4,928	4,801	4,260
	栃木市	4,430	4,232	4,083	3,965	4,260
	旧岩舟町	808	821	845	836	
	計	29,308	28,931	28,543	28,418	26,119
栃木市	24,983	24,568	24,160	23,966	26,119	
旧岩舟町	4,325	4,363	4,383	4,452		
給与特別徴収	所得割 + 均等割	37,800	38,139	38,354	38,795	39,319
	栃木市	33,603	33,910	34,095	34,484	39,319
	旧岩舟町	4,197	4,229	4,259	4,311	
	所得割のみ	0	0	0	0	0
	栃木市	0	0	0	0	0
	旧岩舟町	0	0	0	0	
	均等割のみ	1,571	1,625	1,446	1,518	1,660
	栃木市	1,353	1,426	1,275	1,311	1,660
	旧岩舟町	218	199	171	207	
	計	39,371	39,764	39,800	40,313	40,979
栃木市	34,956	35,336	35,370	35,795	40,979	
旧岩舟町	4,415	4,428	4,430	4,518	0	
年金特別徴収	所得割 + 均等割	8,431	8,577	8,924	9,304	9,579
	栃木市	7,556	7,693	8,041	8,359	9,579
	旧岩舟町	875	884	883	945	
	所得割のみ	0	0	0	0	0
	栃木市	0	0	0	0	
	旧岩舟町	0	0	0	0	
	均等割のみ	1,917	2,011	2,072	2,215	2,435
	栃木市	1,730	1,795	1,850	1,967	2,435
	旧岩舟町	187	216	222	248	
	計	10,348	10,588	10,996	11,519	12,014
栃木市	9,286	9,488	9,891	10,326	12,014	
旧岩舟町	1,062	1,100	1,105	1,193		
合計	所得割 + 均等割	69,318	69,632	69,881	70,611	69,491
	栃木市	60,819	61,076	61,296	61,851	69,491
	旧岩舟町	8,499	8,556	8,585	8,760	
	所得割のみ	983	962	1,012	1,105	1,266
	栃木市	893	863	917	993	1,266
	旧岩舟町	90	99	95	112	
	均等割のみ	8,726	8,689	8,446	8,534	8,355
	栃木市	7,513	7,453	7,208	7,243	8,355
	旧岩舟町	1,213	1,236	1,238	1,291	
	計	79,027	79,283	79,339	80,250	79,112
栃木市	69,225	69,392	69,421	70,087	79,112	
旧岩舟町	9,802	9,891	9,918	10,163		

(資料:課税状況調)

個人市民税調定額等の推移

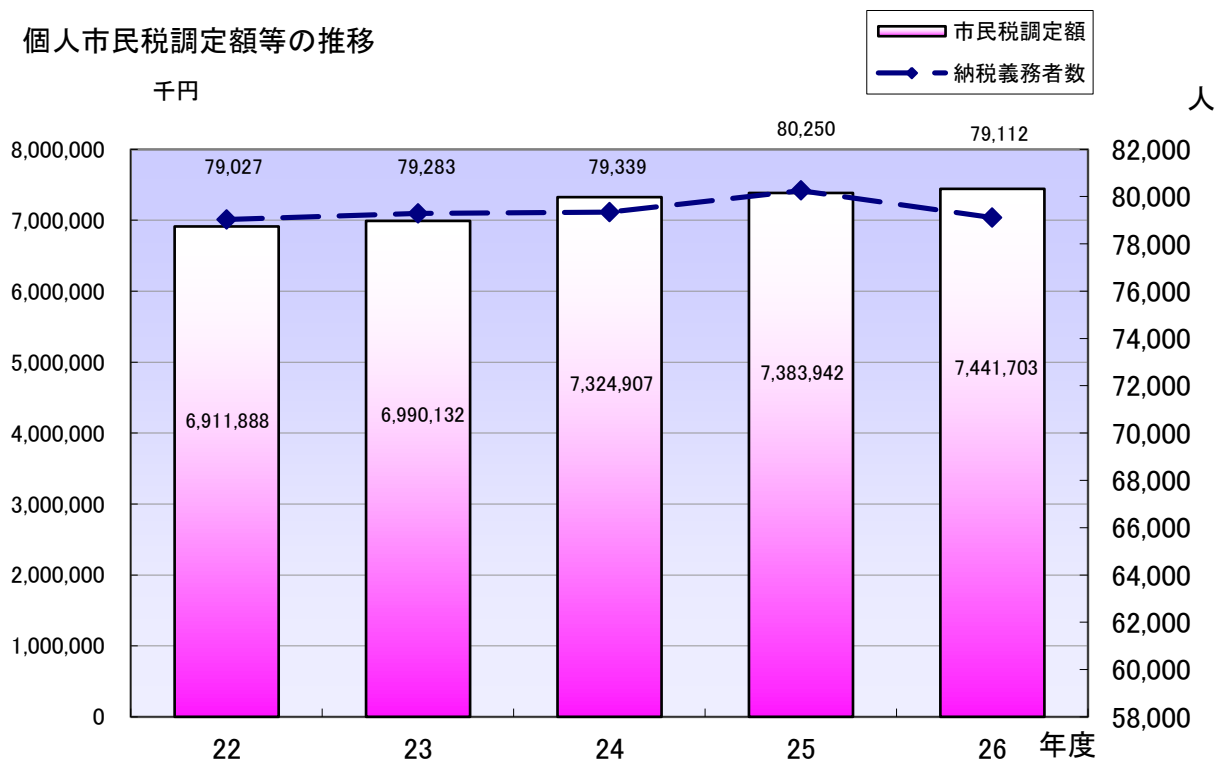

(3) 所得区分別課税状況(平成26年度)

所得者区分	区分	納税義務者数 (人)	構成比 (%)	市民税均等割額 (千円)	構成比 (%)	市民税所得割額 (千円)	構成比 (%)
給与所得者		61,502	77.7	215,258	77.7	6,146,052	85.8
営業所得者		3,364	4.3	11,774	4.3	299,077	4.2
農業所得者		745	0.9	2,608	0.9	63,694	0.9
その他所得者		13,501	17.1	47,254	17.1	655,986	9.2
合計		79,112	100.0	276,894	100.0	7,164,809	100.0

(資料:課税状況調)

(4) 課税標準額段階別の所得額等(平成26年度)

(単位:千円)

課税標準の段階	区分 納税義務者数 (人)	総所得金額等		所得控除額	課税標準額	所得割額
		総所得金額	左以外の所得金額			
10万円以下	3,307	618,950	1,490,988	2,048,625	1,552,301	45,553
10万円を超え 100万円以下	26,369	35,442,783	437,799	21,284,900	15,033,481	810,884
100万円を超え 200万円以下	20,964	51,040,999	389,331	21,205,377	30,614,284	1,721,602
200万円を超え 300万円以下	10,170	38,103,488	250,374	13,487,709	25,116,527	1,444,983
300万円を超え 400万円以下	5,365	26,859,436	234,002	8,623,621	18,703,819	1,099,561
400万円を超え 550万円以下	2,694	17,123,149	59,280	4,846,866	12,394,843	735,773
550万円を超え 700万円以下	850	6,669,540	144,016	1,621,275	5,336,297	311,730
700万円を超え 1,000万円以下	498	4,993,747	75,717	993,753	4,151,428	243,112
1,000万円を超える金額	540	12,626,567	810,807	1,156,164	13,092,017	751,611
合計	70,757	193,478,659	3,892,314	75,268,290	125,994,997	7,164,809

(資料:課税状況調)

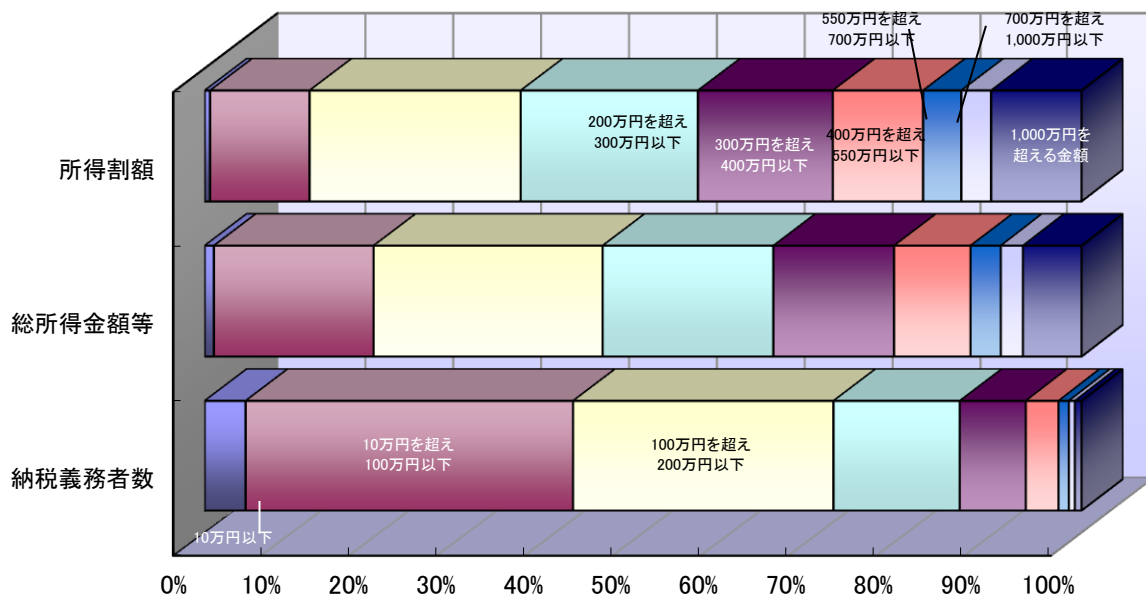

(5) 法人市民税年度別調定額

区分	年度	21	22	23	24	25
納税義務者数		3,928	4,379	4,187	4,125	4,056
	栃木市	3,928	3,915	3,724	3,671	4,056
	旧岩舟町		464	463	454	
均等割 (千円)		513,773	496,259	498,262	499,440	484,168
	栃木市	466,229	448,146	451,152	451,182	484,168
	旧岩舟町	47,544	48,113	47,110	48,258	
法人税割 (千円)		691,000	794,570	766,774	843,286	1,148,805
	栃木市	637,432	733,731	702,162	776,511	1,148,805
	旧岩舟町	53,568	60,839	64,612	66,775	
合計 (千円)		1,204,773	1,290,829	1,265,036	1,342,726	1,632,973
	栃木市	1,103,661	1,181,877	1,153,314	1,227,693	1,632,973
	旧岩舟町	101,112	108,952	111,722	115,033	

(資料:課税状況調)

法人市民税調定額の推移

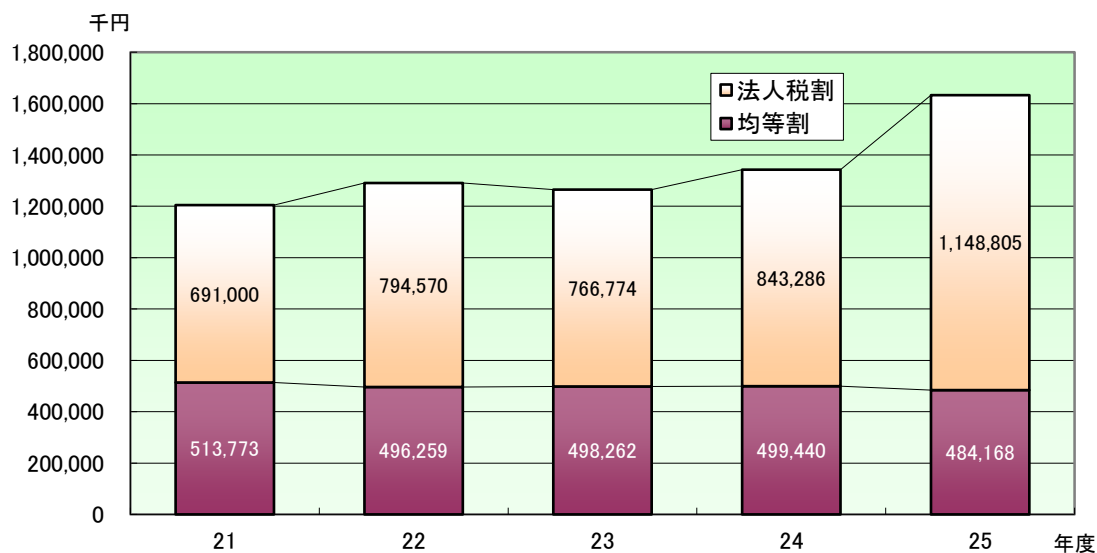

(6) 法人市民税の納税義務者数

平成26年度均等割税率別法人数

区分	税率(年額) (円)	納税義務者 数(人)	構成比 (%)
資本金等の金額が50億円を超える法人で、 従業者数の合計数が50人を超えるもの【9号法人】	3,600,000	23	0.6
資本金等の金額が10億円を超え50億円以下である法人で、 従業者数の合計数が50人を超えるもの【8号法人】	2,100,000	8	0.2
資本金等の金額が10億円を超える法人で、 従業者数の合計数が50人以下であるもの【7号法人】	492,000	140	3.5
資本金等の金額が1億円を超え10億円以下である法人で、 従業者数の合計数が50人を超えるもの【6号法人】	480,000	30	0.7
資本金等の金額が1億円を超え10億円以下である法人で、 従業者数の合計数が50人以下であるもの【5号法人】	192,000	108	2.7
資本金等の金額が1,000万円を超え1億円以下である法人で、 従業者数の合計数が50人を超えるもの【4号法人】	180,000	56	1.4
資本金等の金額が1,000万円を超え1億円以下である法人で、 従業者数の合計数が50人以下であるもの【3号法人】	156,000	537	13.4
資本金等の金額が1,000万円以下である法人で、 従業者数の合計数が50人を超えるもの【2号法人】	144,000	29	0.7
上記の法人等以外の法人等をいうもの (法人でない社団等を除く)【1号法人】	60,000	3,079	76.8
合 計		4,010	100.0

(資料: 課税状況調)

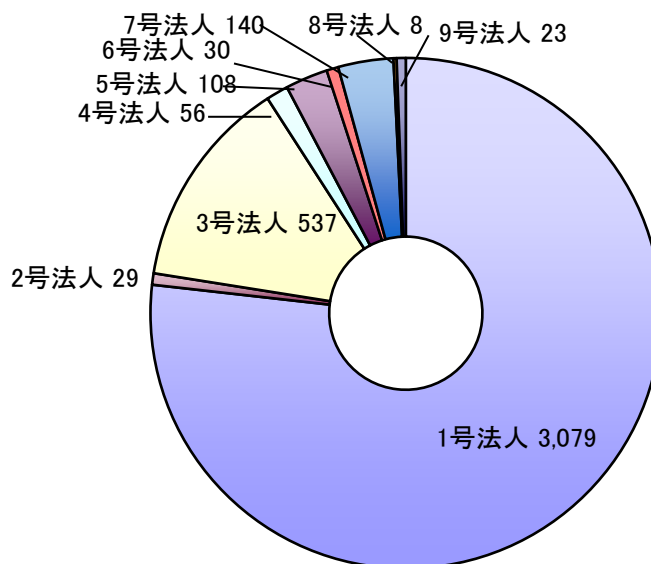

6 固定資産税

(1) 納税義務者数

(単位:人)

区分		年度	22	23	24	25	26
土地	法定免税点未満		7,414	7,114	7,210	7,261	7,260
		栃木市	6,229	5,939	6,025	6,065	
		旧岩舟町	1,185	1,175	1,185	1,196	
	法定免税点以上		49,467	49,126	49,188	49,447	49,903
		栃木市	43,794	43,417	43,459	43,711	
		旧岩舟町	5,673	5,709	5,729	5,736	
家屋	法定免税点未満		3,643	3,610	3,610	3,581	3,573
		栃木市	3,242	3,202	3,214	3,175	
		旧岩舟町	401	408	396	406	
	法定免税点以上		51,105	51,155	51,422	51,719	52,119
		栃木市	45,287	45,299	45,543	45,817	
		旧岩舟町	5,818	5,856	5,879	5,902	
償却資産	法定免税点未満		1,785	1,555	1,492	1,514	1,549
		栃木市	1,558	1,340	1,272	1,288	
		旧岩舟町	227	215	220	226	
	法定免税点以上		1,637	3,426	1,363	1,374	1,384
		栃木市	1,436	1,215	1,161	1,160	
		旧岩舟町	201	2,211	202	214	

(資料:概要調書)

(2) 年度別課税標準額(法定免税点以上)

(単位:千円)

区分		年度	22	23	24	25	26
土地			282,110,743	274,350,346	258,704,527	251,217,506	246,685,307
	栃木市		252,336,243	245,320,181	230,584,193	223,785,411	
	旧岩舟町		29,774,500	29,030,165	28,120,334	27,432,095	
家屋			327,221,835	336,752,601	303,007,695	307,865,929	319,403,116
	栃木市		292,848,831	301,483,895	271,346,232	275,738,342	
	旧岩舟町		34,373,004	35,268,706	31,661,463	32,127,587	
償却資産			142,819,760	136,396,420	135,711,020	132,837,430	133,258,009
	栃木市		130,665,960	124,106,617	124,047,374	121,098,330	
	旧岩舟町		12,153,800	12,289,803	11,663,646	11,739,100	
合計			752,152,338	747,499,367	697,423,242	691,920,865	699,346,432
	栃木市		675,851,034	670,910,693	625,977,799	620,622,083	
	旧岩舟町		76,301,304	76,588,674	71,445,443	71,298,782	

(資料:概要調書)

(3) 土地評価総地積

地目		評価総地積 (㎡)				
		22	23	24	25	26
田	一般田	79,068,768	79,005,368	78,852,513	78,822,043	78,701,896
	栃木市	71,394,605	71,337,380	71,188,828	71,159,009	
	旧岩舟町	7,674,163	7,667,988	7,663,685	7,663,034	
	市街化区域田	3,302,763	3,241,652	3,276,643	3,201,403	3,123,844
	栃木市	3,263,269	3,202,221	3,237,167	3,161,927	
	旧岩舟町	39,494	39,431	39,476	39,476	
畑	一般畑	21,312,411	21,247,098	21,037,761	20,908,989	20,802,464
	栃木市	13,868,098	13,816,724	13,742,765	13,619,299	
	旧岩舟町	7,444,313	7,430,374	7,294,996	7,289,690	
	市街化区域畑	2,170,927	2,160,705	2,204,775	2,183,607	2,163,208
	栃木市	1,409,802	1,404,575	1,450,938	1,432,234	
	旧岩舟町	761,125	756,130	753,837	751,373	
宅地	小規模住宅用地	10,914,463	11,029,029	11,109,255	11,199,021	11,324,707
	栃木市	9,699,743	9,796,871	9,879,493	9,960,784	
	旧岩舟町	1,214,720	1,232,158	1,229,762	1,238,237	
	一般住宅用地	15,534,690	15,570,235	15,569,900	15,593,529	15,625,952
	栃木市	13,348,177	13,381,008	13,386,428	13,414,513	
	旧岩舟町	2,186,513	2,189,227	2,183,472	2,179,016	
	非住宅用地	11,015,053	11,086,265	11,150,046	11,289,642	11,377,303
	栃木市	9,587,899	9,669,593	9,726,668	9,862,335	
	旧岩舟町	1,427,154	1,416,672	1,423,378	1,427,307	
	計	37,464,206	37,685,529	37,829,201	38,082,192	38,327,962
鉱泉地		4	4	4	4	4
	栃木市	4	4	4	4	
	旧岩舟町	0	0	0	0	
池沼		139,194	138,624	138,624	134,496	148,295
	栃木市	123,705	123,135	123,135	119,007	
	旧岩舟町	15,489	15,489	15,489	15,489	
山林	一般山林	50,866,451	50,883,953	50,843,270	50,846,698	51,446,606
	栃木市	38,050,982	38,068,261	37,927,272	37,929,342	
	旧岩舟町	12,815,469	12,815,692	12,915,998	12,917,356	
	介在山林	1,965,142	1,934,581	1,914,008	1,883,135	1,855,996
	栃木市	1,784,008	1,753,447	1,738,016	1,707,143	
	旧岩舟町	181,134	181,134	175,992	175,992	
牧場		6,751	6,751	6,751	6,751	6,751
	栃木市	6,751	6,751	6,751	6,751	
	旧岩舟町	0	0	0	0	
原野		762,589	738,474	732,737	716,008	715,336
	栃木市	702,144	678,029	677,460	660,897	
	旧岩舟町	60,445	60,445	55,277	55,111	
雑種地	ゴルフ場用地	13,434,745	13,386,128	13,347,835	13,348,687	13,148,580
	栃木市	12,355,211	12,306,594	12,306,593	12,307,445	
	旧岩舟町	1,079,534	1,079,534	1,041,242	1,041,242	
	鉄軌道用地	791,223	790,847	789,850	789,763	789,205
	栃木市	661,640	661,264	660,267	660,180	
	旧岩舟町	129,583	129,583	129,583	129,583	
	その他雑種地	9,079,387	8,966,449	9,034,684	9,033,148	9,102,440
	栃木市	6,110,045	5,986,865	5,975,453	5,979,790	
	旧岩舟町	2,969,342	2,979,584	3,059,231	3,053,358	
	計	23,305,355	23,143,424	23,172,369	23,171,598	23,040,225
合計		220,364,561	220,186,163	220,008,656	219,956,924	220,332,587
	栃木市	182,366,083	182,192,722	182,027,238	181,980,660	
	旧岩舟町	37,998,478	37,993,441	37,981,418	37,976,264	

(資料: 概要調書)

(4) 土地評価総筆数

地目		評価総筆数				
		22	23	24	25	26
田	一般田	60,149	57,843	57,643	56,554	56,385
	栃木市	54,678	52,378	52,205	51,115	
	旧岩舟町	5,471	5,465	5,438	5,439	
	市街化区域田	4,809	4,712	4,784	4,714	
	栃木市	4,728	4,632	4,703	4,633	
	旧岩舟町	81	80	81	81	
畑	一般畑	31,953	31,742	31,409	31,244	31,091
	栃木市	23,681	23,477	23,344	23,169	
	旧岩舟町	8,272	8,265	8,065	8,075	
	市街化区域畑	3,997	3,972	4,035	4,015	
	栃木市	3,008	2,987	3,074	3,029	
	旧岩舟町	989	985	961	986	
宅地	小規模住宅用地	56,157	56,634	57,055	57,521	58,092
	栃木市	50,237	50,641	51,063	51,484	
	旧岩舟町	5,920	5,993	5,992	6,037	
	一般住宅用地	57,624	58,132	58,636	59,132	59,735
	栃木市	51,517	51,948	52,386	52,864	
	旧岩舟町	6,107	6,184	6,250	6,268	
	非住宅用地	17,894	17,897	17,965	18,278	
	栃木市	15,756	15,812	15,874	16,136	18,343
	旧岩舟町	2,138	2,085	2,091	2,142	
	計	131,675	132,663	133,656	134,931	
栃木市	117,510	118,401	119,323	120,484	136,170	
旧岩舟町	14,165	14,262	14,333	14,447		
鉱泉地		2	2	2	2	2
	栃木市	2	2	2	2	
	旧岩舟町	0	0	0	0	
池沼		292	287	287	282	274
	栃木市	267	262	262	257	
	旧岩舟町	25	25	25	25	
山林	一般山林	19,575	19,507	19,591	19,579	19,907
	栃木市	16,007	15,936	15,937	15,920	
	旧岩舟町	3,568	3,571	3,654	3,659	
	介在山林	2,545	2,499	2,450	2,375	2,317
	栃木市	2,341	2,295	2,273	2,198	
旧岩舟町	204	204	177	177		
牧場		13	13	13	13	13
	栃木市	13	13	13	13	
	旧岩舟町	0	0	0	0	
原野		3,262	3,023	2,998	2,931	2,919
	栃木市	3,147	2,908	2,904	2,838	
	旧岩舟町	115	115	94	93	
雑種地	ゴルフ場用地	6,475	6,472	6,471	6,472	6,332
	栃木市	6,054	6,051	6,051	6,052	
	旧岩舟町	421	421	420	420	
	鉄軌道用地	1,965	1,958	1,947	1,946	1,946
	栃木市	1,692	1,685	1,674	1,673	
	旧岩舟町	273	273	273	273	
	その他雑種地	17,480	17,568	17,665	17,738	17,819
	栃木市	15,155	15,224	15,181	15,258	
	旧岩舟町	2,325	2,344	2,484	2,480	
	計	25,920	25,998	26,083	26,156	26,097
栃木市	22,901	22,960	22,906	22,983		
旧岩舟町	3,019	3,038	3,177	3,173		
合計		284,192	282,261	282,951	282,796	283,804
	栃木市	248,283	246,251	246,946	246,641	
	旧岩舟町	35,909	36,010	36,005	36,155	

(資料: 概要調書)

(5) 宅地に関する調(法定免税点以上)

		地積(㎡)				
		22	23	24	25	26
商業地区	繁華街	27,461	27,033	0	0	0
	栃木市	27,461	27,033	0	0	
	旧岩舟町	0	0	0	0	
	高度商業地区Ⅰ	0	0	0	0	0
	栃木市	0	0	0	0	
	旧岩舟町	0	0	0	0	
	高度商業地区Ⅱ	96,937	96,071	0	0	0
	栃木市	96,937	96,071	0	0	
	旧岩舟町	0	0	0	0	
	普通商業地区	355,733	355,099	332,880	329,468	329,126
栃木市	134,973	133,910	110,961	105,437		
旧岩舟町	220,760	221,189	221,919	224,031		
計	480,131	478,203	332,880	329,468	329,126	
栃木市	259,371	257,014	110,961	105,437		
旧岩舟町	220,760	221,189	221,919	224,031		
住宅地区	併用住宅地区	2,208,274	2,219,087	3,117,756	3,123,694	3,132,847
	栃木市	2,080,912	2,091,232	2,990,440	2,996,397	
	旧岩舟町	127,362	127,855	127,316	127,297	
	高級住宅地区	0	0	0	0	0
	栃木市	0	0	0	0	
	旧岩舟町	0	0	0	0	
	普通住宅地区	11,263,018	11,355,924	11,138,449	11,221,342	11,349,021
	栃木市	10,180,719	10,270,375	10,047,547	10,130,572	
	旧岩舟町	1,082,299	1,085,549	1,090,902	1,090,770	
	計	13,471,292	13,575,011	14,256,205	14,345,036	14,481,868
栃木市	12,261,631	12,361,607	13,037,987	13,126,969		
旧岩舟町	1,209,661	1,213,404	1,218,218	1,218,067		
工業地区	大工場地区	2,916,133	2,937,858	2,769,353	2,772,510	2,777,862
	栃木市	2,916,133	2,937,858	2,769,353	2,772,510	
	旧岩舟町	0	0	0	0	
	中小工場地区	690,617	695,217	461,872	477,412	491,944
	栃木市	582,186	587,902	352,973	368,511	
	旧岩舟町	108,431	107,315	108,899	108,901	
	家内工業地区	0	0	0	0	0
	栃木市	0	0	0	0	
	旧岩舟町	0	0	0	0	
	計	3,606,750	3,633,075	3,231,225	3,249,922	3,269,806
栃木市	3,498,319	3,525,760	3,122,326	3,141,021		
旧岩舟町	108,431	107,315	108,899	108,901		
村落地区	集団地区	233,611	233,900	235,208	235,125	236,015
	栃木市	233,611	233,900	235,208	235,125	
	旧岩舟町	0	0	0	0	
	村落地区	19,162,821	19,253,351	19,250,716	19,387,450	19,473,675
	栃木市	15,950,388	16,034,843	16,040,676	16,173,365	
	旧岩舟町	3,212,433	3,218,508	3,210,040	3,214,085	
	計	19,396,432	19,487,251	19,485,924	19,622,575	19,709,690
栃木市	16,183,999	16,268,743	16,275,884	16,408,490		
旧岩舟町	3,212,433	3,218,508	3,210,040	3,214,085		
観光地区	観光地区	0	0	0	0	0
	栃木市	0	0	0	0	
	旧岩舟町	0	0	0	0	
農業用施設の用に供する宅地	農業用施設の用に供する宅地	357,578	358,970	353,885	356,617	360,643
	栃木市	303,027	304,419	300,333	303,065	
	旧岩舟町	54,551	54,551	53,552	53,552	
合計	合計	37,312,183	37,532,510	37,660,119	37,903,618	38,151,133
	栃木市	32,506,347	32,717,543	32,847,491	33,084,982	
	旧岩舟町	4,805,836	4,814,967	4,812,628	4,818,636	

		決定価格(千円)				
		22	23	24	25	26
商業地区	繁華街	1,060,837	998,077	0	0	0
	栃木市	1,060,837	998,077	0	0	
	旧岩舟町	0	0	0	0	
	高度商業地区Ⅰ	0	0	0	0	0
	栃木市	0	0	0	0	
	旧岩舟町	0	0	0	0	
	高度商業地区Ⅱ	4,033,034	3,846,785	0	0	0
	栃木市	4,033,034	3,846,785	0	0	
	旧岩舟町	0	0	0	0	
	普通商業地区	10,277,343	9,738,671	8,862,585	8,237,618	7,865,292
栃木市	5,136,364	4,897,040	4,415,133	3,973,836		
旧岩舟町	5,140,979	4,841,631	4,447,452	4,263,782		
計	15,371,214	14,583,533	8,862,585	8,237,618	7,865,292	
栃木市	10,230,235	9,741,902	4,415,133	3,973,836		
旧岩舟町	5,140,979	4,841,631	4,447,452	4,263,782		
住宅地区	併用住宅地区	60,075,524	57,389,802	79,908,607	75,488,218	72,580,059
	栃木市	57,214,540	54,697,467	77,410,180	73,134,011	
	旧岩舟町	2,860,984	2,692,335	2,498,427	2,354,207	
	高級住宅地区	0	0	0	0	0
	栃木市	0	0	0	0	
	旧岩舟町	0	0	0	0	
	普通住宅地区	268,244,885	256,439,131	222,853,026	212,311,361	206,617,286
	栃木市	248,908,537	238,196,651	205,724,770	196,149,720	
	旧岩舟町	19,336,348	18,242,480	17,128,256	16,161,641	
	計	328,320,409	313,828,933	302,761,633	287,799,579	279,197,345
栃木市	306,123,077	292,894,118	283,134,950	269,283,731		
旧岩舟町	22,197,332	20,934,815	19,626,683	18,515,848		
工業地区	大工場地区	34,670,651	33,428,902	28,822,870	27,251,726	25,840,588
	栃木市	34,670,651	33,428,902	28,822,870	27,251,726	
	旧岩舟町	0	0	0	0	
	中小工場地区	11,448,045	10,890,131	5,590,243	5,499,046	5,430,033
	栃木市	9,326,351	8,926,458	3,749,923	3,768,004	
	旧岩舟町	2,121,694	1,963,673	1,840,320	1,731,042	
	家内工業地区	0	0	0	0	0
	栃木市	0	0	0	0	
	旧岩舟町	0	0	0	0	
	計	46,118,696	44,319,033	34,413,113	32,750,772	31,270,621
栃木市	43,997,002	42,355,360	32,572,793	31,019,730		
旧岩舟町	2,121,694	1,963,673	1,840,320	1,731,042		
村落地区	集団地区	4,732,425	4,525,410	3,684,975	3,520,783	3,396,178
	栃木市	4,732,425	4,525,410	3,684,975	3,520,783	
	旧岩舟町	0	0	0	0	
	村落地区	179,704,470	178,526,106	166,724,425	164,647,281	162,518,921
	栃木市	152,356,338	151,436,181	140,596,273	138,925,676	
	旧岩舟町	27,348,132	27,089,925	26,128,152	25,721,605	
	計	184,436,895	183,051,516	170,409,400	168,168,064	165,915,099
栃木市	157,088,763	155,961,591	144,281,248	142,446,459		
旧岩舟町	27,348,132	27,089,925	26,128,152	25,721,605		
観光地区	観光地区	0	0	0	0	0
	栃木市	0	0	0	0	
	旧岩舟町	0	0	0	0	
農業用施設の用に供する宅地	農業用施設の用に供する宅地	1,006,123	1,009,027	994,434	1,001,987	1,013,188
	栃木市	865,382	868,286	856,270	863,823	
	旧岩舟町	140,741	140,741	138,164	138,164	
合計	合計	575,253,337	556,792,042	517,441,165	497,958,020	485,261,545
	栃木市	518,304,459	501,821,257	465,260,394	447,587,579	
	旧岩舟町	56,948,878	54,970,785	52,180,771	50,370,441	

		課税標準額(千円)				
		22	23	24	25	26
商業地区	繁華街	387,157	358,680	0	0	0
	栃木市	387,157	358,680	0	0	
	旧岩舟町	0	0	0	0	
	高度商業地区Ⅰ	0	0	0	0	0
	栃木市	0	0	0	0	
	旧岩舟町	0	0	0	0	
	高度商業地区Ⅱ	1,688,983	1,638,887	0	0	0
	栃木市	1,688,983	1,638,887	0	0	
	旧岩舟町	0	0	0	0	
	普通商業地区	4,598,833	4,372,627	4,253,706	3,915,344	3,743,490
	栃木市	2,204,440	2,114,665	2,161,113	1,896,390	
旧岩舟町	2,394,393	2,257,962	2,092,593	2,018,954		
計	6,674,973	6,370,194	4,253,706	3,915,344	3,743,490	
栃木市	4,280,580	4,112,232	2,161,113	1,896,390		
旧岩舟町	2,394,393	2,257,962	2,092,593	2,018,954		
住宅地区	併用住宅地区	23,247,319	22,306,562	34,928,786	33,069,082	31,885,282
	栃木市	22,299,272	21,415,114	34,085,022	32,273,259	
	旧岩舟町	948,047	891,448	843,764	795,823	
	高級住宅地区	0	0	0	0	0
	栃木市	0	0	0	0	
	旧岩舟町	0	0	0	0	
	普通住宅地区	87,322,324	83,621,915	67,684,160	64,588,520	62,736,672
	栃木市	81,046,845	77,784,898	62,208,102	59,409,717	
	旧岩舟町	6,275,479	5,837,017	5,476,058	5,178,803	
	計	110,569,643	105,928,477	102,612,946	97,657,602	94,621,954
栃木市	103,346,117	99,200,012	96,293,124	91,682,976		
旧岩舟町	7,223,526	6,728,465	6,319,822	5,974,626		
工業地区	大工場地区	24,157,045	23,289,441	20,101,817	19,031,218	18,063,022
	栃木市	24,157,045	23,289,441	20,101,817	19,031,218	
	旧岩舟町	0	0	0	0	
	中小工場地区	4,798,745	4,638,211	3,656,006	3,608,809	3,564,496
	栃木市	3,612,819	3,541,015	2,606,326	2,635,347	
	旧岩舟町	1,185,926	1,097,196	1,049,680	973,462	
	家内工業地区	0	0	0	0	0
	栃木市	0	0	0	0	
	旧岩舟町	0	0	0	0	
	計	28,955,790	27,927,652	23,757,823	22,640,027	21,627,518
栃木市	27,769,864	26,830,456	22,708,143	21,666,565		
旧岩舟町	1,185,926	1,097,196	1,049,680	973,462		
村落地区	集団地区	1,607,023	1,568,073	1,294,572	1,219,371	1,183,412
	栃木市	1,607,023	1,568,073	1,294,572	1,219,371	
	旧岩舟町	0	0	0	0	
	村落地区	62,433,795	62,558,792	60,832,044	60,852,177	61,416,539
	栃木市	51,120,287	51,370,885	49,932,073	50,133,689	
	旧岩舟町	11,313,508	11,187,907	10,899,971	10,718,488	
	計	64,040,818	64,126,865	62,126,616	62,071,548	62,599,951
栃木市	52,727,310	52,938,958	51,226,645	51,353,060		
旧岩舟町	11,313,508	11,187,907	10,899,971	10,718,488		
観光地区	0	0	0	0	0	
栃木市	0	0	0	0		
旧岩舟町	0	0	0	0		
農業用施設の用に供する宅地		703,710	705,734	695,604	697,557	705,223
	栃木市	605,452	607,476	599,062	601,015	
	旧岩舟町	98,258	98,258	96,542	96,542	
合計		210,944,934	205,058,922	193,446,695	186,982,078	183,298,136
	栃木市	188,729,323	183,689,134	172,988,087	167,200,006	
	旧岩舟町	22,215,611	21,369,788	20,458,608	19,782,072	

(資料:概要調書)

宅地の推移

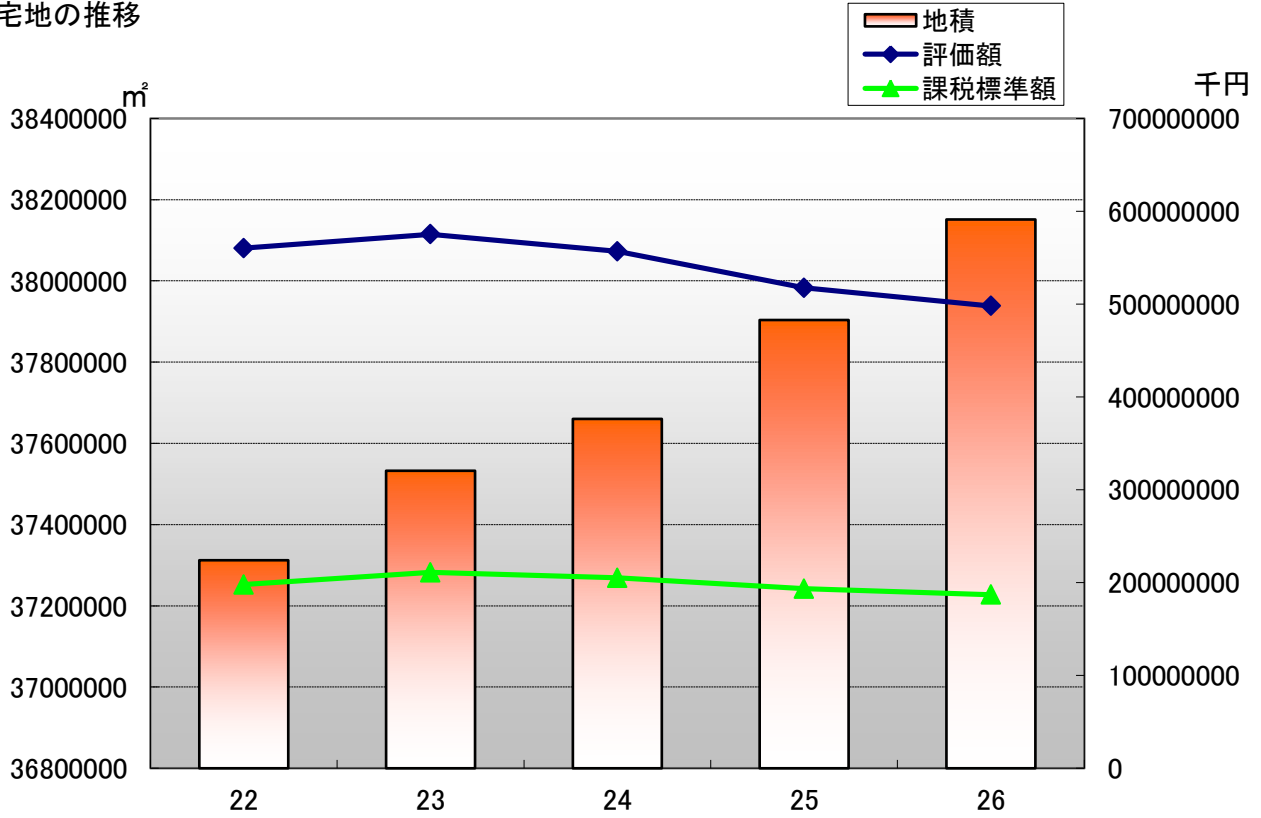

納税義務者数と課税標準額の推移

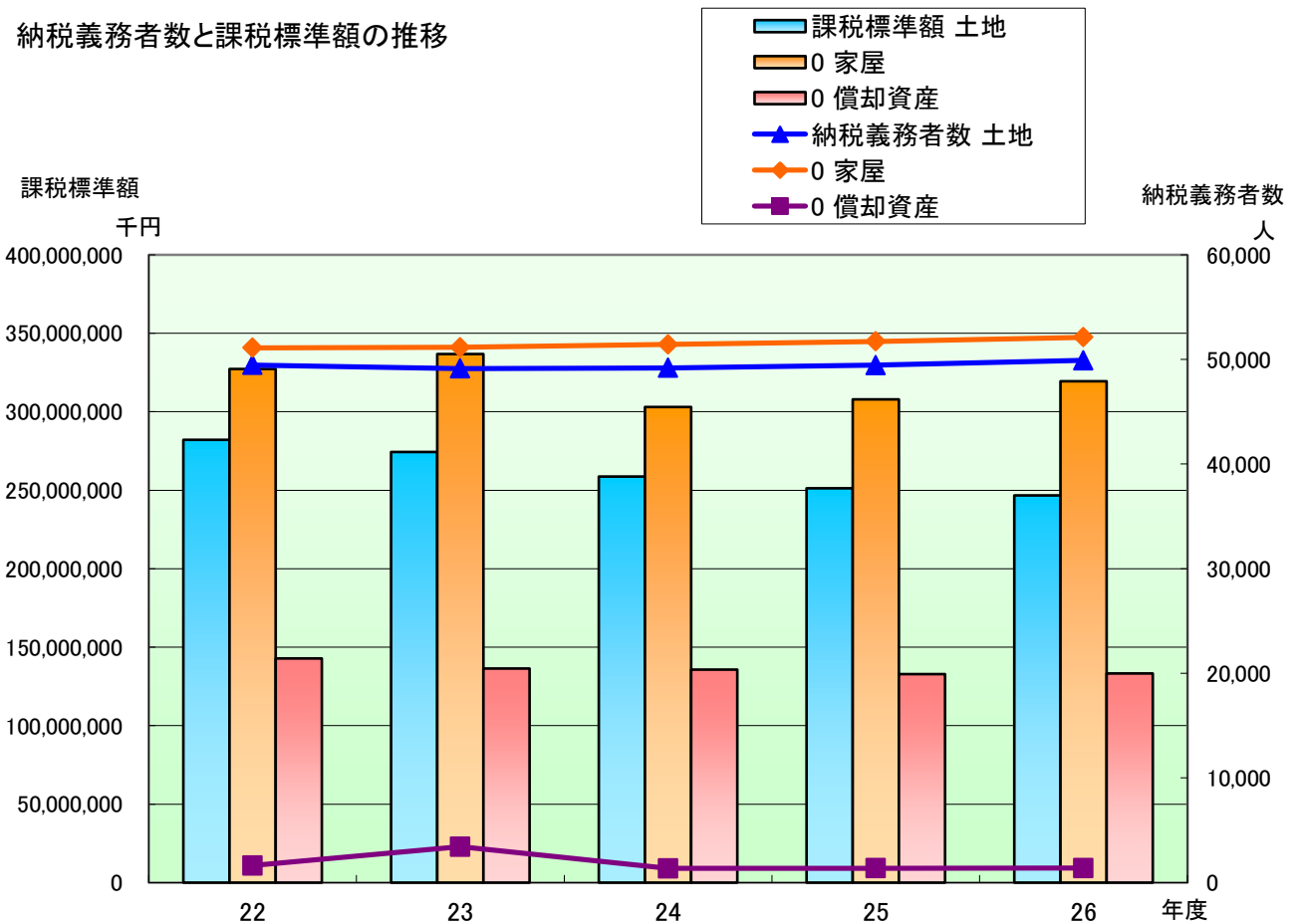

(6)家屋の棟数等に関する調(法定免税点以上)

区分	棟数					22	23
	22	23	24	25	26		
木造	90,232	90,147	90,244	89,976	89,849	7,151,780	7,193,699
栃木市	79,594	79,508	79,591	79,377		6,317,846	6,353,438
旧岩舟町	10,638	10,639	10,653	10,599		833,934	840,261
非木造	25,790	25,859	25,722	25,534	25,594	5,137,436	5,180,247
栃木市	23,226	23,293	23,108	22,920		4,594,751	4,637,740
旧岩舟町	2,564	2,566	2,614	2,614		542,685	542,507
計	116,022	116,006	115,966	115,510	115,443	12,289,216	12,373,946
栃木市	102,820	102,801	102,699	102,297		10,912,597	10,991,178
旧岩舟町	13,202	13,205	13,267	13,213		1,376,619	1,382,768

(7)新・増築および減失家屋に関する調

区分	22			23			増分	
	増分	減分	差引増減	増分	減分	差引増減		
棟数(棟)	木造	752	931	-179	750	954	-204	711
	栃木市	678	860	-182	642	854	-212	645
	旧岩舟町	74	71	3	108	100	8	66
	非木造	192	215	-23	179	153	26	150
	栃木市	173	203	-30	160	135	25	126
	旧岩舟町	19	12	7	19	18	1	24
	計	944	1,146	-202	929	1,107	-178	861
床面積(m ²)	木造	91,303	51,128	40,175	91,581	51,611	39,970	87,168
	栃木市	82,947	47,014	35,933	79,635	46,382	33,253	79,497
	旧岩舟町	8,356	4,114	4,242	11,946	5,229	6,717	7,671
	非木造	50,182	25,724	24,458	46,285	15,852	30,433	39,899
	栃木市	47,801	24,590	23,211	44,147	13,602	30,545	34,181
	旧岩舟町	2,381	1,134	1,247	2,138	2,250	-112	5,718
	計	141,485	76,852	64,633	137,866	67,463	70,403	127,067
栃木市	130,748	71,604	59,144	123,782	59,984	63,798	113,678	
旧岩舟町	10,737	5,248	5,489	14,084	7,479	6,605	13,389	

床面積(㎡)			評価額(千円)				
24	25	26	22	23	24	25	26
7,243,682	7,268,532	7,318,717	160,309,398	166,134,726	152,074,107	157,558,195	164,466,944
6,399,949	6,424,415		142,592,895	147,667,874	135,339,094	140,356,256	
843,733	844,117		17,716,503	18,466,852	16,735,013	17,201,939	
5,198,998	5,170,842	5,243,748	167,370,715	171,053,421	151,325,157	150,666,300	155,469,280
4,648,696	4,620,886		150,714,214	154,251,567	136,398,707	135,740,652	
550,302	549,956		16,656,501	16,801,854	14,926,450	14,925,648	
12,442,680	12,439,374	12,562,465	327,680,113	337,188,147	303,399,264	308,224,495	319,936,224
11,048,645	11,045,301		293,307,109	301,919,441	271,737,801	276,096,908	
1,394,035	1,394,073		34,373,004	35,268,706	31,661,463	32,127,587	

(資料:概要調書)

24		25			26		
減分	差引増減	増分	減分	差引増減	増分	減分	差引増減
883	-172	705	960	-255	895	1,072	-177
789	-144	643	876	-233			
94	-28	62	84	-22			
128	22	155	179	-24	195	167	28
116	10	143	165	-22			
12	12	12	14	-2			
1,011	-150	860	1,139	-279	1,090	1,239	-149
905	-134	786	1,041	-255			
106	-16	74	98	-24			
47,726	39,442	86,845	57,698	29,147	110,880	60,003	50,877
42,634	36,863	79,407	51,787	27,620			
5,092	2,579	7,438	5,911	1,527			
14,273	25,626	28,316	23,102	5,214	71,124	20,610	50,514
13,351	20,830	27,152	20,488	6,664			
922	4,796	1,164	2,614	-1,450			
61,999	65,068	115,161	80,800	34,361	182,004	80,613	101,391
55,985	57,693	106,559	72,275	34,284			
6,014	7,375	8,602	8,525	77			

(資料:概要調書)

(8) 償却資産の価格等に関する調

種類	年度	22			23			決定価格 (千円)
		決定価格 (千円)	課税標準額 (千円)	前年対比 (%)	決定価格 (千円)	課税標準額 (千円)	前年対比 (%)	
市町村長が価格等を決定したもの	構築物	18,417,564	18,320,903	96.2	17,819,688	17,645,783	96.3	17,576,739
	栃木市	16,653,707	16,561,293	96.7	16,048,914	15,878,613	95.9	15,879,282
	旧岩舟町	1,763,857	1,759,610	91.6	1,770,774	1,767,170	100.4	1,697,457
	機械及び装置	73,466,669	73,235,152	94.5	68,596,301	68,380,363	93.4	68,352,885
	栃木市	69,545,915	69,325,125	94.6	64,896,035	64,686,372	93.3	65,020,780
	旧岩舟町	3,920,754	3,910,027	93.5	3,700,266	3,693,991	94.5	3,332,105
	船舶	684	684	77.6	536	536	78.4	
	栃木市	684	684	77.6	536	536	78.4	333
	旧岩舟町	0	0	-	0	0	-	0
	車両及び運搬具	808,454	808,454	85.6	749,057	749,057	92.7	769,667
	栃木市	718,050	718,050	88.1	672,236	672,236	93.6	705,052
	旧岩舟町	90,404	90,404	69.8	76,821	76,821	85.0	64,615
	工具器具及び備品	14,058,604	14,047,601	90.5	13,410,395	13,402,673	95.4	13,086,143
	栃木市	12,617,038	12,606,447	91.9	11,718,301	11,710,845	92.9	11,464,658
	旧岩舟町	1,441,566	1,441,154	79.5	1,692,094	1,691,828	117.4	1,621,485
小計	106,751,975	106,412,794	94.2	100,575,977	100,178,412	94.1	99,785,767	
栃木市	99,535,394	99,211,599	94.5	93,336,022	92,948,602	93.7	93,070,105	
旧岩舟町	7,216,581	7,201,195	89.5	7,239,955	7,229,810	100.4	6,715,662	
法第389条関係	大臣配分	38,922,564	36,406,966	98.8	38,246,078	36,218,008	99.5	37,836,819
	栃木市	33,469,302	31,454,361	98.5	32,799,911	31,158,015	99.1	32,583,100
	旧岩舟町	5,453,262	4,952,605	101.0	5,446,167	5,059,993	102.2	5,253,719
	知事配分	0	0	-	0	0	-	0
	栃木市	0	0	-	0	0	-	0
	旧岩舟町	0	0	-	0	0	-	0
小計	38,922,564	36,406,966	98.8	38,246,078	36,218,008	99.5	37,836,819	
栃木市	33,469,302	31,454,361	98.5	32,799,911	31,158,015	99.1	32,583,100	
旧岩舟町	5,453,262	4,952,605	101.0	5,446,167	5,059,993	102.2	5,253,719	
合計		145,674,539	142,819,760	98.5	138,822,055	136,396,420	95.5	137,622,586
	栃木市	133,004,696	130,665,960	95.4	126,135,933	124,106,617	95.0	125,653,205
	旧岩舟町	12,669,843	12,153,800	93.8	12,686,122	12,289,803	101.1	11,969,381

24		25			26		
課税標準額 (千円)	前年対比 (%)	決定価格 (千円)	課税標準額 (千円)	前年対比 (%)	決定価格 (千円)	課税標準額 (千円)	前年対比 (%)
17,425,653	98.8	17,023,970	16,892,887	96.9	17,138,460	16,988,866	100.6
15,731,025	99.1	15,350,937	15,234,034	96.8			
1,694,628	95.9	1,673,033	1,658,853	97.9			
68,190,184	99.7	66,165,369	65,945,917	96.7	68,014,596	66,980,136	101.6
64,860,624	100.3	62,588,051	62,410,698	96.2			
3,329,560	90.1	3,577,318	3,535,219	106.2			
	0.0			0.0	3,434	3,434	0.0
333	62.1	250	250	75.1			
0	-	0	0	-			
769,667	102.8	764,030	764,030	99.3	867,937	867,937	113.6
705,052	104.9	690,566	690,566	97.9			
64,615	84.1	73,464	73,464	113.7			
13,080,376	97.6	13,481,631	13,481,443	103.1	13,569,425	13,566,276	100.6
11,459,065	97.9	11,913,355	11,913,309	104.0			
1,621,311	95.8	1,568,276	1,568,134	96.7			
99,466,213	99.3	97,435,250	97,084,527	97.6	99,593,852	98,406,649	101.4
92,756,099	99.8	90,543,159	90,248,857	97.3			
6,710,114	92.8	6,892,091	6,835,670	101.9			
36,244,807	100.1	37,064,632	35,751,880	98.6	36,066,520	34,854,038	97.5
31,291,275	100.4	31,896,898	30,849,473	98.6			
4,953,532	97.9	5,167,734	4,902,407	99.0			
0	-	0	0	-	0	0	-
0	-	0	0	-			
0	-	0	0	-			
36,244,807	100.1	37,064,632	35,751,880	98.6	36,066,520	34,854,038	97.5
31,291,275	100.4	31,896,898	30,849,473	98.6			
4,953,532	97.9	5,167,734	4,902,407	99.0			
135,711,020	99.5	134,499,882	132,836,407	97.9	135,660,372	133,260,687	100.3
124,047,374	100.0	122,440,057	121,098,330	97.6			
11,663,646	94.9	12,059,825	11,738,077	100.6			

(資料:概要調書)

7 軽自動車税
(1) 年度別調定額

(単位:千円)

区分		年度		22	23	24	25	26	
		税額(円)							
原動機付自転車	50cc以下	1,000		8,796	8,314	7,901	7,469	7,099	
		栃木市		7,781	7,347	6,967	6,566	7,099	
		旧岩舟町		1,015	967	934	903		
	50cc~90cc	1,200		789	742	697	667	649	
		栃木市		700	664	625	601	649	
		旧岩舟町		89	78	72	66		
	90cc~	1,600		658	723	846	915	976	
		栃木市		560	619	734	805	976	
		旧岩舟町		98	104	112	110		
	ミニカー	2,500		388	393	377	333	310	
		栃木市		368	368	350	318	310	
		旧岩舟町		20	25	27	15		
小計			10,631	10,172	9,821	9,384	9,034		
	栃木市		9,409	8,998	8,676	8,290	9,034		
	旧岩舟町		1,222	1,174	1,145	1,094			
軽自動車及び小型特殊自動車	二輪車	2,400		4,893	4,827	4,875	4,855	4,898	
		栃木市		4,250	4,186	4,229	4,226	4,898	
		旧岩舟町		643	641	646	629		
	三輪車	3,100		3	3	3	3	3	
		栃木市		3	3	3	3	3	
		旧岩舟町		0	0	0	0		
	一般	乗用	営業用	5,500	33	50	55	39	39
				栃木市	33	50	55	39	39
				旧岩舟町	0	0	0	0	
		四輪車	自家用	7,200	198,569	204,444	210,362	218,376	230,061
				栃木市	173,909	178,805	184,363	191,232	230,061
				旧岩舟町	24,660	25,639	25,999	27,144	
	貨物用	営業用	3,000	738	735	699	657	639	
			栃木市	648	642	609	570	639	
			旧岩舟町	90	93	90	87		
自家用		4,000	55,660	54,440	53,840	53,084	52,668		
		栃木市	48,980	47,912	47,380	46,760	52,668		
		旧岩舟町	6,680	6,528	6,460	6,324			

区分	年度		22	23	24	25	26	
	税額(円)							
軽自動車及び小型特殊自動車	雪上車		2,400	0	0	0	0	0
		栃木市		0	0	0	0	0
		旧岩舟町		0	0	0	0	
	農耕用		1,600	14,830	14,470	14,092	13,725	12,477
		栃木市		12,157	11,806	11,456	11,149	12,477
		旧岩舟町		2,673	2,664	2,636	2,576	
	特殊作業用		4,700	2,050	2,077	2,077	2,040	2,087
		栃木市		1,669	1,706	1,706	1,673	2,087
		旧岩舟町		381	371	371	367	
	小計			276,776	281,046	286,003	292,779	302,872
		栃木市		241,649	245,110	249,801	255,652	302,872
		旧岩舟町		35,127	35,936	36,202	37,127	
二輪の小型自動車		4,000	10,296	10,456	10,616	10,752	10,820	
	栃木市		9,056	9,160	9,260	9,300	10,820	
	旧岩舟町		1,240	1,296	1,356	1,452		
合計			297,703	301,674	306,440	312,915	322,726	
	栃木市		260,114	263,268	267,737	273,242	322,726	
	旧岩舟町		37,589	38,406	38,703	39,673		

(資料:課税状況調)

平成26年度調定割合

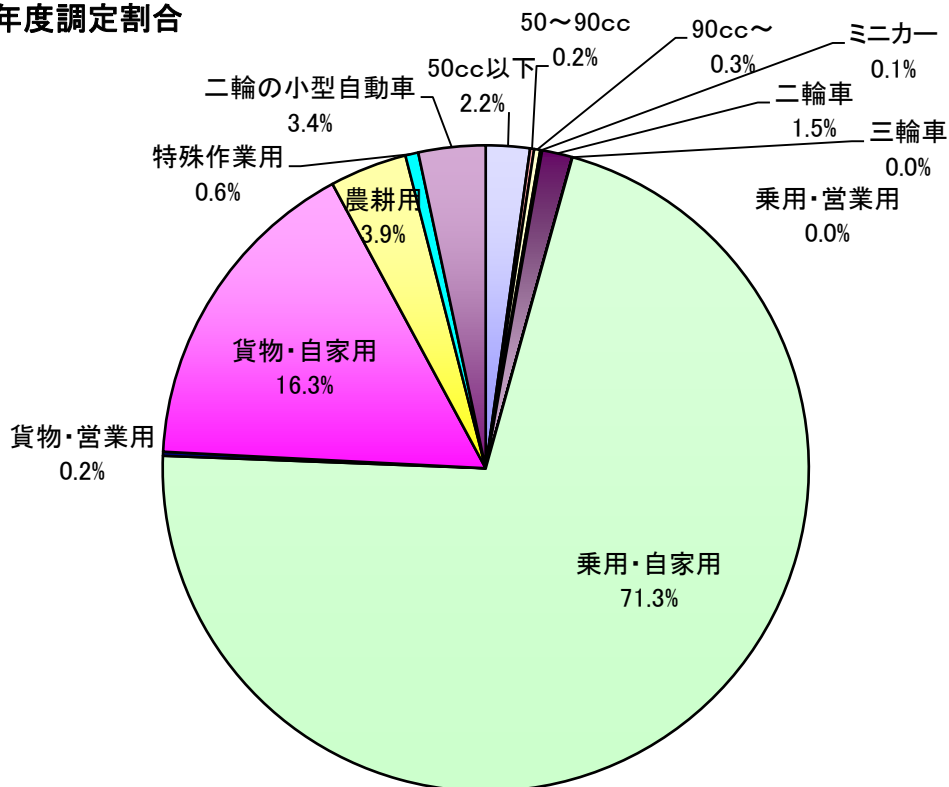

(2) 車種別課税台数

(単位:台)

区分		年度						
		22	23	24	25	26		
原動機付自転車	50cc以下		8,797	8,315	7,901	7,469	7,099	
		栃木市	7,781	7,347	6,967	6,566	7,099	
		旧岩舟町	1,016	968	934	903		
	50cc~90cc		657	618	581	556	541	
		栃木市	583	553	521	501	541	
		旧岩舟町	74	65	60	55		
	90cc~		411	452	529	572	610	
		栃木市	350	387	459	503	610	
		旧岩舟町	61	65	70	69		
	ミニカー		155	157	151	133	124	
		栃木市	147	147	140	127	124	
		旧岩舟町	8	10	11	6		
	小計		10,020	9,542	9,162	8,730	8,374	
		栃木市	8,861	8,434	8,087	7,697	8,374	
旧岩舟町		1,159	1,108	1,075	1,033			
軽自動車及び小型特殊自動車	二輪車		2,039	2,011	2,031	2,023	2,041	
		栃木市	1,771	1,744	1,762	1,761	2,041	
		旧岩舟町	268	267	269	262		
	三輪車		1	1	1	1	1	
		栃木市	1	1	1	1	1	
		旧岩舟町	0	0	0	0		
	一般	乗用	営業用	6	9	10	7	7
			栃木市	6	9	10	7	7
			旧岩舟町	0	0	0	0	
		四輪車	自家用	27,592	28,427	29,255	30,371	31,953
			栃木市	24,154	24,835	25,606	26,560	31,953
			旧岩舟町	3,438	3,592	3,649	3,811	
	貨物用	営業用		246	245	233	219	213
			栃木市	216	214	203	190	213
			旧岩舟町	30	31	30	29	
		自家用		13,917	13,618	13,468	13,281	13,167
			栃木市	12,245	11,977	11,845	11,690	13,167
			旧岩舟町	1,672	1,641	1,623	1,591	
	雪上車		0	0	0	0	0	
		栃木市	0	0	0	0	0	
旧岩舟町		0	0	0	0	0		

区分		年度	22	23	24	25	26
軽自動車及び小型特殊自動車	農耕用		8,643	8,419	8,186	7,965	7,798
		栃木市	7,598	7,379	7,160	6,968	7,798
		旧岩舟町	1,045	1,040	1,026	997	
	特殊作業用		436	442	442	434	444
		栃木市	355	363	363	356	444
		旧岩舟町	81	79	79	78	
	小計		52,880	53,172	53,626	54,301	55,624
		栃木市	46,346	46,522	46,950	47,533	55,624
		旧岩舟町	6,534	6,650	6,676	6,768	
二輪の小型自動車			2,574	2,614	2,654	2,688	2,705
	栃木市	2,264	2,290	2,315	2,325	2,705	
	旧岩舟町	310	324	339	363		
合計			65,474	65,328	65,442	65,719	66,703
	栃木市	57,471	57,246	57,352	57,555	66,703	
	旧岩舟町	8,003	8,082	8,090	8,164		

(資料:課税状況調)

平成26年度課税台数割合

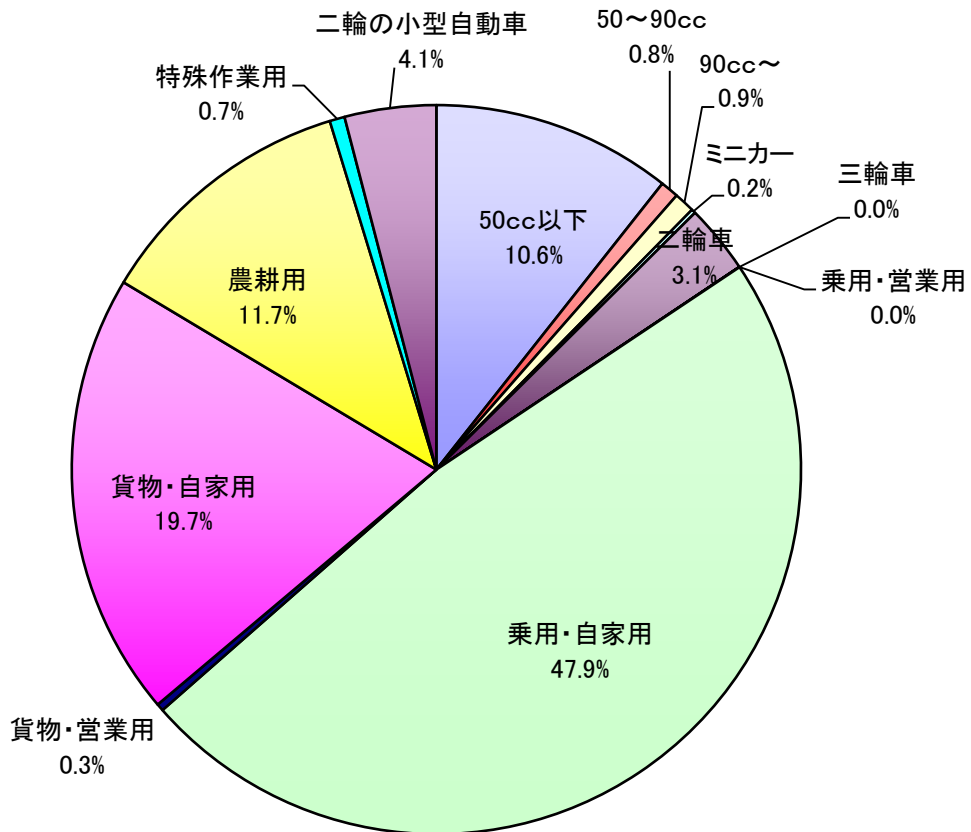

8 市たばこ税
年度別調定額等

区分		年度				
		21	22	23	24	25
一般品	売渡本数(本)	273,096,331	246,543,692	232,922,646	232,271,700	253,448,456
	栃木市	246,726,081	221,469,037	209,666,022	206,639,713	228,027,306
	旧岩舟町	26,370,250	25,074,655	23,256,624	25,631,987	25,421,150
	税額(円)	900,774,899	911,359,648	1,075,635,232	963,630,576	1,187,665,405
	栃木市	813,805,818	817,558,801	968,237,678	954,262,188	1,055,291,000
	旧岩舟町	86,969,081	93,800,847	107,397,554	9,368,388	132,374,405
旧三級品	売渡本数(本)	3,562,000	4,980,320	7,789,540	9,169,000	11,069,501
	栃木市	3,177,960	4,368,460	6,825,300	7,891,800	9,774,501
	旧岩舟町	384,040	611,860	964,240	1,277,200	1,295,000
	税額(円)	5,492,047	9,470,478	17,059,094	20,080,109	24,144,086
	栃木市	4,891,412	8,280,799	14,947,409	17,283,041	20,946,306
	旧岩舟町	600,635	1,189,679	2,111,685	2,797,068	3,197,780
合計	売渡本数(本)	276,658,331	251,524,012	240,712,186	241,440,700	264,517,957
	栃木市	249,904,041	225,837,497	216,491,322	214,531,513	237,801,807
	旧岩舟町	26,754,290	25,686,515	24,220,864	26,909,187	26,716,150
	税額(円)	906,266,946	920,830,126	1,092,694,326	983,710,685	1,211,809,491
	栃木市	818,697,230	825,839,600	983,185,087	971,545,229	1,076,237,306
	旧岩舟町	87,569,716	94,990,526	109,509,239	12,165,456	135,572,185

売渡本数と税額の推移

売渡本数(本)

280000000
270000000
260000000
250000000
240000000
230000000
220000000

売渡本数
税額

税額(円)

1.25E+09
1.2E+09
1.15E+09
1.1E+09
1.05E+09
1E+09
950000000
900000000
850000000
800000000
750000000
700000000
650000000
600000000

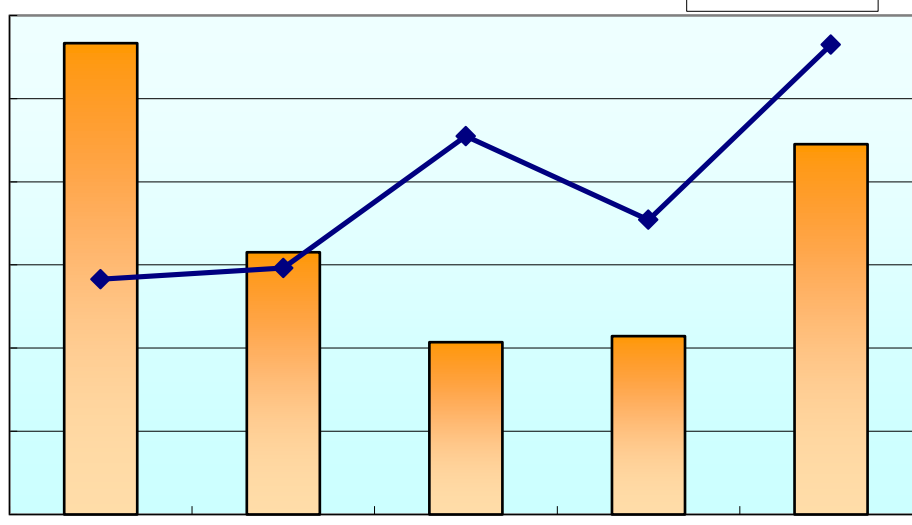

年度

9 鉱産税 年度別調定額等

区分 \ 年度	21	22	23	24	25
生産量(t)	1,143,813	1,175,414	1,095,550	1,087,615	1,072,281
石灰石第1類	102,571	65,179	79,532	59,203	43,102
ドロマイト	276,028	350,655	238,556	198,974	225,599
石灰石第2類	703,720	673,422	687,313	732,679	707,316
珪石	61,494	86,158	90,149	96,759	96,264
課税標準額(千円)	348,155	407,394	336,168	328,886	328,115
税額(千円)	3,473	3,710	3,360	3,287	3,279
前年度対比(%)	86.9	106.8	90.6	97.8	99.8

※岩舟該当なし

生産量と税額の推移

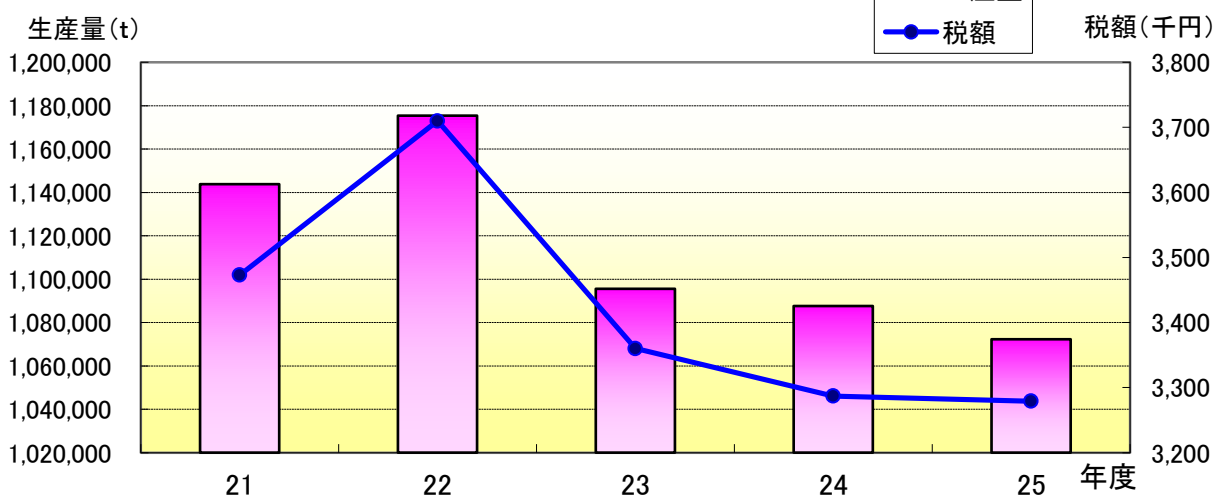

10 入湯税 年度別調定額等

区分 \ 年度	21	22	23	24	25	
日帰り	人員(人)	261,950	252,620	247,069	252,800	252,286
	税額(千円)	13,098	12,631	12,353	12,640	12,614
宿泊	人員(人)	2,910	2,806	2,135	2,170	1,575
	税額(千円)	437	421	320	326	236
合計	人員(人)	284,825	255,426	249,204	254,970	253,861
	税額(千円)	13,534	13,052	12,674	12,966	12,851
特別徴収義務者数	2	2	2	2	2	

※岩舟該当なし

11 都市計画税

※岩舟該当なし

(1) 納税義務者数

(単位:人)

区分		年度				
		22	23	24	25	26
土地	免税点未満	1,361	1,360	1,471	1,526	1,546
	免税点以上	22,430	22,537	22,668	22,796	23,063
家屋	免税点未満	1,143	1,113	1,118	1,103	1,093
	免税点以上	22,875	22,984	23,169	23,318	23,555
実数	免税点未満	1,920	1,901	1,948	1,964	1,965
	免税点以上	29,609	29,613	29,807	29,936	30,182

(資料:概要調書)

(2) 地積及び床面積(法定免税点以上)

区分		年度					
		22	23	24	25	26	
土地の地積 (千㎡)	宅地等	宅地	13,159	13,220	13,302	13,412	13,559
		その他	2,021	1,988	1,979	1,973	1,974
	農地	3,036	2,989	2,916	2,824	2,688	
	計	18,216	18,197	18,197	18,209	18,221	
家屋の床面積 (㎡)	木造家屋	2,751,732	2,770,403	2,792,408	2,803,992	35,627	
	非木造家屋	2,597,512	2,621,002	2,630,547	2,597,035	11,060	
	計	5,349,244	5,391,405	5,422,955	5,401,027	46,687	

(資料:概要調書)

(3) 評価額(法定免税点以上)

(単位:千円)

区分		年度					
		22	23	24	25	26	
土地	宅地	宅地	209,476,816	200,748,105	185,577,126	176,660,711	171,935,194
		非住宅用地	103,349,761	98,243,533	91,887,655	87,619,284	84,722,437
	農地	41,730,632	38,578,445	32,391,249	29,426,226	26,491,248	
	その他	21,888,259	20,439,441	21,809,254	20,508,695	19,863,836	
	計	376,445,468	358,009,524	331,665,284	314,214,916	303,012,715	
家屋	木造家屋	68,877,670	71,412,495	65,591,159	68,294,037	72,266,972	
	非木造家屋	90,477,990	92,591,513	81,786,084	80,620,520	82,473,554	
	計	159,355,660	164,004,008	147,377,243	148,914,557	154,740,526	
合計		535,801,128	522,013,532	479,042,527	463,129,473	457,753,241	

(資料:概要調書)

(4) 課税標準額(法定免税点以上)

(単位:千円)

区分		年度					
		22	23	24	25	26	
土地	宅地	宅地	92,349,783	88,912,202	82,315,385	78,411,920	76,237,651
		非住宅用地	72,125,898	68,651,134	64,092,220	61,141,500	59,192,596
	農地	18,442,955	18,815,777	17,950,722	17,063,937	15,898,194	
	その他	15,102,266	14,142,583	13,464,806	13,137,059	13,302,126	
	計	198,020,902	190,521,696	177,823,133	169,754,416	164,630,567	
家屋	木造家屋	68,877,670	71,412,495	65,591,159	68,294,037	72,266,972	
	非木造家屋	90,112,136	92,246,133	81,475,056	80,314,783	82,167,817	
	計	158,989,806	163,658,628	147,066,215	148,608,820	154,434,789	
合計		357,010,708	354,180,324	324,889,348	318,363,236	319,065,356	
調定額		980,290	966,912	883,699	865,948	869,011	

(資料:概要調書)

課税標準額と納税義務者数の推移

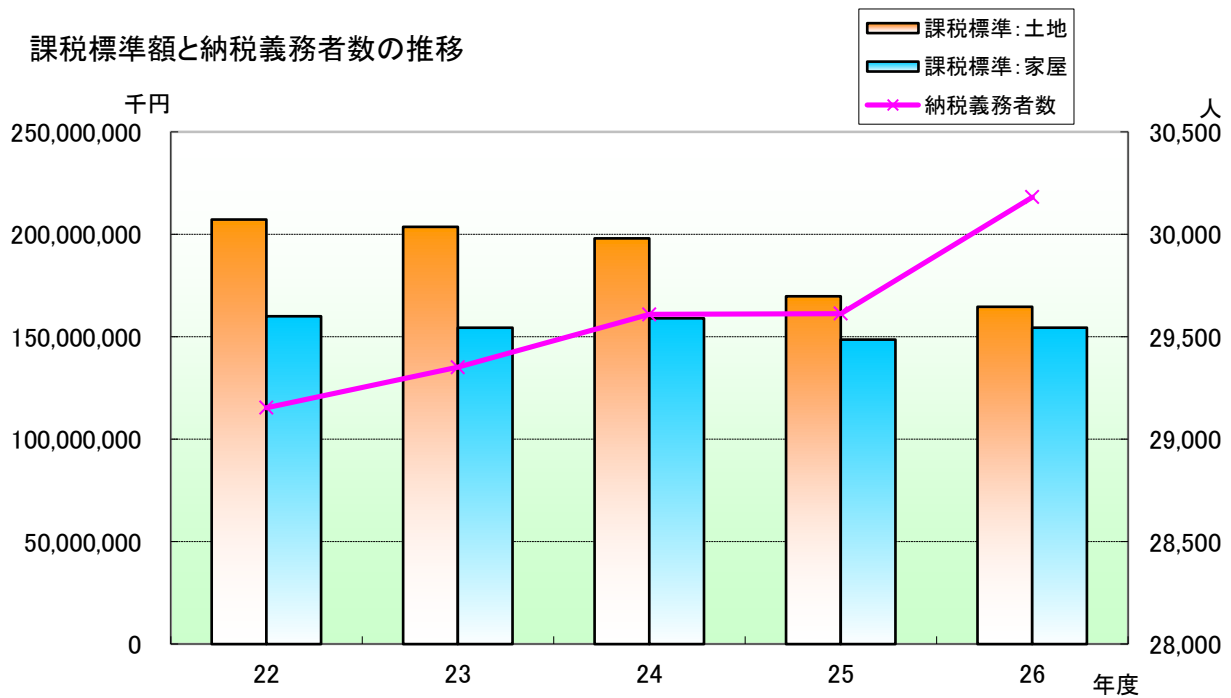



12 国民健康保険税

(1) 被保険者数及び世帯数(当初賦課分)

(単位:人/世帯)

区分	22		23		24		25		26	
	被保険者数	世帯数	被保険者数	世帯数	被保険者数	世帯数	被保険者数	世帯数	被保険者数	世帯数
一般世帯	46,184	23,988	44,992	23,827	44,462	23,915	44,287	24,108	43,860	24,383
栃木市	40,945	21,343	39,894	21,198	39,531	21,336	39,320	21,505	43,860	24,383
旧岩舟町	5,239	2,645	5,098	2,629	4,931	2,579	4,967	2,603		
退職世帯	2,727	1,650	2,833	1,708	2,537	1,560	2,268	1,415	1,842	1,152
栃木市	2,428	1,468	2,549	1,529	2,219	1,359	1,966	1,225	1,842	1,152
旧岩舟町	299	182	284	179	318	201	302	190		
混合世帯										
一般分	882	689	894	708	907	702	888	688	746	591
栃木市	761	603	779	622	773	603	763	589	746	591
旧岩舟町	121	86	115	86	134	99	125	99		
退職分	839		850		832		799		689	
栃木市	724		740		708		673		689	
旧岩舟町	115		110		124		126			
合計										
一般分	47,066	24,677	45,886	24,535	45,369	24,617	45,175	24,796	44,606	24,974
栃木市	41,706	21,946	40,673	21,820	40,304	21,939	40,083	22,094	44,606	24,974
旧岩舟町	5,360	2,731	5,213	2,715	5,065	2,678	5,092	2,702		
退職分	3,566	1,650	3,683	1,708	3,369	1,560	3,067	1,415	2,531	1,152
栃木市	3,152	1,468	3,289	1,529	2,927	1,359	2,639	1,225	2,531	1,152
旧岩舟町	414	182	394	179	442	201	428	190		
計	50,632	26,327	49,569	26,243	48,738	26,177	48,242	26,211	47,137	26,126
栃木市	44,858	23,414	43,962	23,349	43,231	23,298	42,722	23,319	47,137	26,126
旧岩舟町	5,774	2,913	5,607	2,894	5,507	2,879	5,520	2,892		

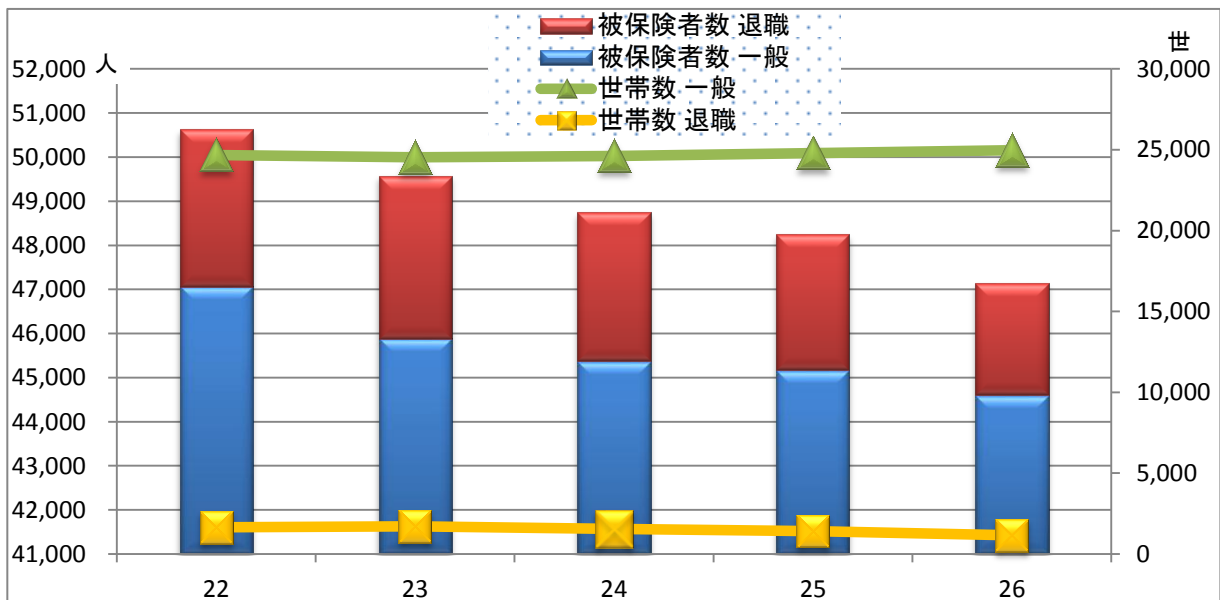

(2) 医療保険分調定明細

(単位:円)

		22	23	24	25	26
所得割額	一般世帯	1,714,809,995	1,643,294,127	1,759,644,321	1,835,691,680	1,854,779,854
	栃木市	1,516,419,413	1,447,480,131	1,566,273,889	1,616,897,120	1,854,779,854
	旧岩舟町	198,390,582	195,813,996	193,370,432	218,794,560	
	退職世帯	147,546,237	147,056,419	138,242,565	135,283,468	109,888,628
	栃木市	131,534,490	132,334,587	121,263,470	113,777,164	109,888,628
	旧岩舟町	16,011,747	14,721,832	16,979,095	21,506,304	
資産割額	一般世帯	428,483,158	421,694,008	220,351,227	209,652,478	210,758,439
	栃木市	372,327,301	366,854,235	170,091,192	169,460,819	210,758,439
	旧岩舟町	56,155,857	54,839,773	50,260,035	40,191,659	
	退職世帯	45,736,027	48,158,835	24,425,790	20,781,283	17,649,942
	栃木市	39,574,665	42,395,141	18,494,524	16,438,210	17,649,942
	旧岩舟町	6,161,362	5,763,694	5,931,266	4,343,073	
均等割額	一般世帯	1,076,910,207	1,041,485,272	1,088,891,500	1,097,980,000	1,086,472,000
	栃木市	962,804,957	930,577,272	980,892,000	974,662,000	1,086,472,000
	旧岩舟町	114,105,250	110,908,000	107,999,500	123,318,000	
	退職世帯	81,553,565	83,406,954	80,036,750	73,978,000	61,150,000
	栃木市	72,824,565	75,099,704	70,718,000	63,662,000	61,150,000
	旧岩舟町	8,729,000	8,307,250	9,318,750	10,316,000	
平等割額	一般世帯	508,303,290	501,409,667	545,636,265	563,121,629	568,113,365
	栃木市	456,128,397	449,498,101	494,319,696	503,208,145	568,113,365
	旧岩舟町	52,174,893	51,911,566	51,316,569	59,913,484	
	退職世帯	33,977,799	35,114,975	35,586,800	33,002,360	27,012,913
	栃木市	30,425,307	31,595,813	31,636,806	28,661,121	27,012,913
	旧岩舟町	3,552,492	3,519,162	3,949,994	4,341,239	
小計	一般世帯	3,728,506,650	3,607,883,074	3,614,523,313	3,706,445,787	3,720,123,658
	栃木市	3,307,680,068	3,194,409,739	3,211,576,777	3,264,228,084	3,720,123,658
	旧岩舟町	420,826,582	413,473,335	402,946,536	442,217,703	
	退職世帯	308,813,628	313,737,183	278,291,905	263,045,111	215,701,483
	栃木市	274,359,027	281,425,245	242,112,800	222,538,495	215,701,483
	旧岩舟町	34,454,601	32,311,938	36,179,105	40,506,616	
	計	4,037,320,278	3,921,620,257	3,892,815,218	3,969,490,898	3,935,825,141
	栃木市	3,582,039,095	3,475,834,984	3,453,689,577	3,486,766,579	3,935,825,141
旧岩舟町	455,281,183	445,785,273	439,125,641	482,724,319		
低所得者軽減	一般世帯	269,678,682	270,960,805	318,324,309	320,052,952	369,228,832
	栃木市	239,050,409	240,546,217	288,062,768	284,835,726	369,228,832
	旧岩舟町	30,628,273	30,414,588	30,261,541	35,217,226	
	退職世帯	15,528,721	15,941,915	17,296,139	15,645,341	15,702,889
	栃木市	13,640,991	13,880,817	15,177,706	13,553,519	15,702,889
	旧岩舟町	1,887,730	2,061,098	2,118,433	2,091,822	
	計	285,207,403	286,902,720	335,620,448	335,698,293	384,931,721
	栃木市	252,691,400	254,427,034	303,240,474	298,389,245	384,931,721
旧岩舟町	32,516,003	32,475,686	32,379,974	37,309,048		
減免額		1,954,500	2,240,600	3,304,700	3,975,000	5,320,100
	栃木市	1,830,200	2,045,700	3,016,800	3,598,000	5,320,100
	旧岩舟町	124,300	194,900	287,900	377,000	

		22	23	24	25	26
算出額	一般世帯	3,202,267,927	3,115,379,950	3,095,541,857	3,157,705,548	3,111,710,487
	栃木市	2,834,911,990	2,754,765,423	2,748,196,509	2,779,607,035	3,111,710,487
	旧岩舟町	367,355,937	360,614,527	347,345,348	378,098,513	
	退職世帯	281,073,873	282,879,550	252,707,943	240,477,752	194,513,313
	栃木市	248,757,910	253,000,477	218,818,291	202,531,665	194,513,313
	旧岩舟町	32,315,963	29,879,073	33,889,652	37,946,087	
	計	3,483,341,800	3,398,259,500	3,348,249,800	3,398,183,300	3,306,223,800
	栃木市	3,083,669,900	3,007,765,900	2,967,014,800	2,982,138,700	3,306,223,800
	旧岩舟町	399,671,900	390,493,600	381,235,000	416,044,600	
被保険者数	50,632	49,569	48,738	48,242	47,137	
栃木地域	44,858	43,962	43,231	42,722	47,137	
岩舟地域	5,774	5,607	5,507	5,520		
世帯数	26,327	26,243	26,177	26,211	26,126	
栃木地域	23,414	23,349	23,298	23,319	26,126	
岩舟地域	2,913	2,894	2,879	2,892		
一人あたり税額	68,797	68,556	68,699	70,440	70,141	
栃木市	68,743	68,417	68,632	69,803	70,141	
旧岩舟町	69,219	69,644	69,227	75,370		
一世帯あたり税額	132,311	129,492	127,908	129,647	126,549	
栃木市	131,702	128,818	127,351	127,885	126,549	
旧岩舟町	137,203	134,932	132,419	143,861		

(3) 後期高齢支援金分調定明細

(単位:円)

		22	23	24	25	26
所得割額	一般世帯	541,921,340	523,510,113	522,966,933	555,602,793	561,358,289
	栃木市	492,324,404	474,557,318	474,625,010	489,965,164	561,358,289
	旧岩舟町	49,596,936	48,952,795	48,341,923	65,637,629	
	退職世帯	46,949,121	47,154,774	40,990,600	40,929,173	33,250,798
	栃木市	42,946,267	43,474,394	36,745,921	34,477,381	33,250,798
	旧岩舟町	4,002,854	3,680,380	4,244,679	6,451,792	
資産割額	一般世帯	137,572,579	136,481,973	49,012,911	47,133,671	47,388,385
	栃木市	123,533,640	122,772,050	36,447,926	36,312,866	47,388,385
	旧岩舟町	14,038,939	13,709,923	12,564,985	10,820,805	
	退職世帯	15,244,690	16,147,441	5,445,893	4,691,724	3,965,070
	栃木市	13,704,352	14,706,519	3,963,081	3,522,445	3,965,070
	旧岩舟町	1,540,338	1,440,922	1,482,812	1,169,279	
均等割額	一般世帯	264,536,970	258,262,829	232,636,885	236,452,081	233,807,113
	栃木市	234,652,412	229,215,610	204,351,420	203,053,569	233,807,113
	旧岩舟町	29,884,558	29,047,219	28,285,465	33,398,512	
	退職世帯	20,355,338	21,008,129	17,173,415	16,056,695	13,263,831
	栃木市	18,069,183	18,832,431	14,732,806	13,262,802	13,263,831
	旧岩舟町	2,286,155	2,175,698	2,440,609	2,793,893	
平等割額	一般世帯	119,319,687	118,674,416	107,485,989	111,988,574	112,944,222
	栃木市	106,276,044	105,696,600	94,656,920	96,358,949	112,944,222
	旧岩舟町	13,043,643	12,977,816	12,829,069	15,629,625	
	退職世帯	7,996,571	8,353,250	7,045,618	6,620,810	5,417,310
	栃木市	7,108,454	7,473,463	6,058,124	5,488,310	5,417,310
	旧岩舟町	888,117	879,787	987,494	1,132,500	
小計	一般世帯	1,063,350,576	1,036,929,331	912,102,718	951,177,119	955,498,009
	栃木市	956,786,500	932,241,578	810,081,276	825,690,548	955,498,009
	旧岩舟町	106,564,076	104,687,753	102,021,442	125,486,571	
	退職世帯	90,545,720	92,663,594	70,655,526	68,298,402	55,897,009
	栃木市	81,828,256	84,486,807	61,499,932	56,750,938	55,897,009
	旧岩舟町	8,717,464	8,176,787	9,155,594	11,547,464	
	計	1,153,896,296	1,129,592,925	982,758,244	1,019,475,521	1,011,395,018
栃木市	1,038,614,756	1,016,728,385	871,581,208	882,441,486	1,011,395,018	
旧岩舟町	115,281,540	112,864,540	111,177,036	137,034,035		
低所得者軽減	一般世帯	64,071,042	65,049,455	66,035,460	66,958,799	76,896,011
	栃木市	56,175,051	57,211,134	58,237,561	57,547,291	76,896,011
	旧岩舟町	7,895,991	7,838,321	7,797,899	9,411,508	
	退職世帯	3,713,635	3,825,458	3,621,419	3,304,792	3,324,619
	栃木市	3,226,423	3,293,976	3,075,161	2,744,489	3,324,619
	旧岩舟町	487,212	531,482	546,258	560,303	
	計	67,784,677	68,874,913	69,656,879	70,263,591	80,220,630
栃木市	59,401,474	60,505,110	61,312,722	60,291,780	80,220,630	
旧岩舟町	8,383,203	8,369,803	8,344,157	9,971,811		
減免額		540,200	610,300	707,100	862,600	1,216,900
	栃木市	508,100	560,100	633,200	761,600	1,216,900
	旧岩舟町	32,100	50,200	73,900	101,000	

		22	23	24	25	26
算出額	一般世帯	892,481,836	875,723,324	782,288,429	808,901,653	799,687,592
	栃木市	799,484,538	784,450,136	694,364,960	702,895,527	799,687,592
	旧岩舟町	92,997,298	91,273,188	87,923,469	106,006,126	
	退職世帯	81,149,664	82,210,376	64,359,971	62,652,647	50,735,008
	栃木市	72,984,362	74,662,964	55,795,840	51,908,873	50,735,008
	旧岩舟町	8,165,302	7,547,412	8,564,131	10,743,774	
	計	973,631,500	957,933,700	846,648,400	871,554,300	850,422,600
	栃木市	872,468,900	859,113,100	750,160,800	754,804,400	850,422,600
	旧岩舟町	101,162,600	98,820,600	96,487,600	116,749,900	
一人あたり税額	19,230	19,325	17,371	18,066	18,042	
栃木市	19,450	19,542	17,352	17,668	18,042	
旧岩舟町	17,520	17,625	17,521	21,150		
一世帯あたり税額	36,982	36,502	32,343	33,251	32,551	
栃木市	37,263	36,794	32,199	32,369	32,551	
旧岩舟町	34,728	34,147	33,514	40,370		

(4) 介護保険料分調定明細

(単位:円)

		22	23	24	25	26
所得割額	一般世帯	234,317,645	225,165,585	194,252,610	201,089,637	195,461,492
	栃木市	215,997,060	206,597,626	176,016,104	177,557,588	195,461,492
	旧岩舟町	18,320,585	18,567,959	18,236,506	23,532,049	
	退職世帯	35,501,074	33,968,094	26,568,490	26,928,998	20,974,931
	栃木市	32,766,481	31,385,402	23,787,954	22,599,323	20,974,931
	旧岩舟町	2,734,593	2,582,692	2,780,536	4,329,675	
資産割額	一般世帯	39,904,471	39,722,751	18,026,375	16,646,845	15,390,321
	栃木市	36,874,153	36,800,417	15,433,783	14,405,956	15,390,321
	旧岩舟町	3,030,318	2,922,334	2,592,592	2,240,889	
	退職世帯	9,263,172	9,499,368	4,094,957	3,754,681	3,032,256
	栃木市	8,557,679	8,813,676	3,444,720	3,164,455	3,032,256
	旧岩舟町	705,493	685,692	650,237	590,226	
均等割額	一般世帯	130,840,582	129,668,616	113,306,632	112,431,483	107,383,337
	栃木市	118,917,582	117,863,116	101,886,132	97,951,559	107,383,337
	旧岩舟町	11,923,000	11,805,500	11,420,500	14,479,924	
	退職世帯	23,968,009	24,213,826	19,810,217	18,772,526	14,872,933
	栃木市	21,742,509	22,073,326	17,541,717	15,841,907	14,872,933
	旧岩舟町	2,225,500	2,140,500	2,268,500	2,930,619	
平等割額	一般世帯	75,892,643	76,044,669	63,650,235	63,666,394	61,529,394
	栃木市	68,707,649	68,842,940	56,662,892	55,129,559	61,529,394
	旧岩舟町	7,184,994	7,201,729	6,987,343	8,536,835	
	退職世帯	11,887,986	12,059,269	9,450,637	9,033,061	7,317,171
	栃木市	10,750,381	10,950,248	8,245,668	7,563,172	7,317,171
	旧岩舟町	1,137,605	1,109,021	1,204,969	1,469,889	
小計	一般世帯	480,955,341	470,601,621	389,235,852	393,834,359	379,764,544
	栃木市	440,496,444	430,104,099	349,998,911	345,044,662	379,764,544
	旧岩舟町	40,458,897	40,497,522	39,236,941	48,789,697	
	退職世帯	80,620,241	79,740,557	59,924,301	58,489,266	46,197,291
	栃木市	73,817,050	73,222,652	53,020,059	49,168,857	46,197,291
	旧岩舟町	6,803,191	6,517,905	6,904,242	9,320,409	
	計	561,575,582	550,342,178	449,160,153	452,323,625	425,961,835
	栃木市	514,313,494	503,326,751	403,018,970	394,213,519	425,961,835
旧岩舟町	47,262,088	47,015,427	46,141,183	58,110,106		
低所得者軽減	一般世帯	31,943,263	33,028,472	31,380,760	30,876,666	32,514,057
	栃木市	28,608,059	29,664,458	28,000,537	26,681,845	32,514,057
	旧岩舟町	3,335,204	3,364,014	3,380,223	4,194,821	
	退職世帯	4,888,061	5,011,230	4,371,204	3,990,928	3,886,922
	栃木市	4,376,217	4,450,835	3,842,310	3,350,241	3,886,922
	旧岩舟町	511,844	560,395	528,894	640,687	
	計	36,831,324	38,039,702	35,751,964	34,867,594	36,400,979
	栃木市	32,984,276	34,115,293	31,842,847	30,032,086	36,400,979
旧岩舟町	3,847,048	3,924,409	3,909,117	4,835,508		
減免額		12,000	24,000	36,300	27,600	25,200
	栃木市	12,000	24,000	36,300	27,600	25,200
	旧岩舟町	0	0	0	0	

		22	23	24	25	26
算 出 額	一般世帯	392,721,214	387,675,809	329,369,418	331,521,652	316,674,222
	栃木市	357,290,700	352,512,231	295,923,204	290,561,654	316,674,222
	旧岩舟町	35,430,514	35,163,578	33,446,214	40,959,998	
	退職世帯	71,064,086	70,342,391	53,684,182	52,854,748	41,084,778
	栃木市	64,799,800	64,457,769	47,341,496	44,348,446	41,084,778
	旧岩舟町	6,264,286	5,884,622	6,342,686	8,506,302	
	計	463,785,300	458,018,200	383,053,600	384,376,400	357,759,000
	栃木市	422,090,500	416,970,000	343,264,700	334,910,100	357,759,000
	旧岩舟町	41,694,800	41,048,200	39,788,900	49,466,300	
一人あたり税額	23,480	23,767	20,891	22,064	22,011	
栃木市	24,184	24,484	21,221	21,814	22,011	
旧岩舟町	18,136	18,317	18,421	23,920		
一世帯あたり税額	31,561	31,505	27,293	28,470	28,000	
栃木市	32,404	32,346	27,600	28,024	28,000	
旧岩舟町	24,982	24,923	24,899	31,914		

(5) 合計調定明細

(単位:円)

		22	23	24	25	26
所得割額	一般世帯	2,491,048,980	2,391,969,825	2,476,863,864	2,592,384,110	2,611,599,635
	栃木市	2,224,740,877	2,128,635,075	2,216,915,003	2,284,419,872	2,611,599,635
	旧岩舟町	266,308,103	263,334,750	259,948,861	307,964,238	
	退職世帯	229,996,432	228,179,287	205,801,655	203,141,639	164,114,357
	栃木市	207,247,238	207,194,383	181,797,345	170,853,868	164,114,357
	旧岩舟町	22,749,194	20,984,904	24,004,310	32,287,771	
資産割額	一般世帯	605,960,208	597,898,732	287,390,513	273,432,994	273,537,145
	栃木市	532,735,094	526,426,702	221,972,901	220,179,641	273,537,145
	旧岩舟町	73,225,114	71,472,030	65,417,612	53,253,353	
	退職世帯	70,243,889	73,805,644	33,966,640	29,227,688	24,647,268
	栃木市	61,836,696	65,915,336	25,902,325	23,125,110	24,647,268
	旧岩舟町	8,407,193	7,890,308	8,064,315	6,102,578	
均等割額	一般世帯	1,472,287,759	1,429,416,717	1,434,835,017	1,446,863,564	1,427,662,450
	栃木市	1,316,374,951	1,277,655,998	1,287,129,552	1,275,667,128	1,427,662,450
	旧岩舟町	155,912,808	151,760,719	147,705,465	171,196,436	
	退職世帯	125,876,912	128,628,909	117,020,382	108,807,221	89,286,764
	栃木市	112,636,257	116,005,461	102,992,523	92,766,709	89,286,764
	旧岩舟町	13,240,655	12,623,448	14,027,859	16,040,512	
平等割額	一般世帯	703,515,620	696,128,752	716,772,489	738,776,597	742,586,981
	栃木市	631,112,090	624,037,641	645,639,508	654,696,653	742,586,981
	旧岩舟町	72,403,530	72,091,111	71,132,981	84,079,944	
	退職世帯	53,862,356	55,527,494	52,083,055	48,656,231	39,747,394
	栃木市	48,284,142	50,019,524	45,940,598	41,712,603	39,747,394
	旧岩舟町	5,578,214	5,507,970	6,142,457	6,943,628	
小計	一般世帯	5,272,812,567	5,115,414,026	4,915,861,883	5,051,457,265	5,055,386,211
	栃木市	4,704,963,012	4,556,755,416	4,371,656,964	4,434,963,294	5,055,386,211
	旧岩舟町	567,849,555	558,658,610	544,204,919	616,493,971	
	退職世帯	479,979,589	486,141,334	408,871,732	389,832,779	317,795,783
	栃木市	430,004,333	439,134,704	356,632,791	328,458,290	317,795,783
	旧岩舟町	49,975,256	47,006,630	52,238,941	61,374,489	
	計	5,752,792,156	5,601,555,360	5,324,733,615	5,441,290,044	5,373,181,994
	栃木市	5,134,967,345	4,995,890,120	4,728,289,755	4,763,421,584	5,373,181,994
旧岩舟町	617,824,811	605,665,240	596,443,860	677,868,460		
低所得者軽減	一般世帯	365,692,987	369,038,732	415,740,529	417,888,417	478,638,900
	栃木市	323,833,519	327,421,809	374,300,866	369,064,862	478,638,900
	旧岩舟町	41,859,468	41,616,923	41,439,663	48,823,555	
	退職世帯	24,130,417	24,778,603	25,288,762	22,941,061	22,914,430
	栃木市	21,243,631	21,625,628	22,095,177	19,648,249	22,914,430
	旧岩舟町	2,886,786	3,152,975	3,193,585	3,292,812	
	計	389,823,404	393,817,335	441,029,291	440,829,478	501,553,330
	栃木市	345,077,150	349,047,437	396,396,043	388,713,111	501,553,330
旧岩舟町	44,746,254	44,769,898	44,633,248	52,116,367		
減免額		2,506,700	2,874,900	4,048,100	4,865,200	6,562,200
	栃木市	2,350,300	2,629,800	3,686,300	4,387,200	6,562,200
	旧岩舟町	156,400	245,100	361,800	478,000	

		22	23	24	25	26
算 出 額	一般世帯	4,487,470,977	4,378,779,083	4,207,199,704	4,298,128,853	4,228,072,301
	栃木市	3,991,687,228	3,891,727,790	3,738,484,673	3,773,064,216	4,228,072,301
	旧岩舟町	495,783,749	487,051,293	468,715,031	525,064,637	
	退職世帯	433,287,623	435,432,317	370,752,096	355,985,147	286,333,099
	栃木市	386,542,072	392,121,210	321,955,627	298,788,984	286,333,099
	旧岩舟町	46,745,551	43,311,107	48,796,469	57,196,163	
	計	4,920,758,600	4,814,211,400	4,577,951,800	4,654,114,000	4,514,405,400
	栃木市	4,378,229,300	4,283,849,000	4,060,440,300	4,071,853,200	4,514,405,400
	旧岩舟町	542,529,300	530,362,400	517,511,500	582,260,800	
一人あたり税額	97,187	95,414	93,930	96,474	95,772	
栃木市	97,602	95,517	93,924	95,310	95,772	
旧岩舟町	93,961	94,589	93,973	105,482		
一世帯あたり税額	186,909	182,890	174,885	177,563	172,794	
栃木市	186,992	182,844	174,283	174,615	172,794	
旧岩舟町	186,244	183,263	179,754	201,335		

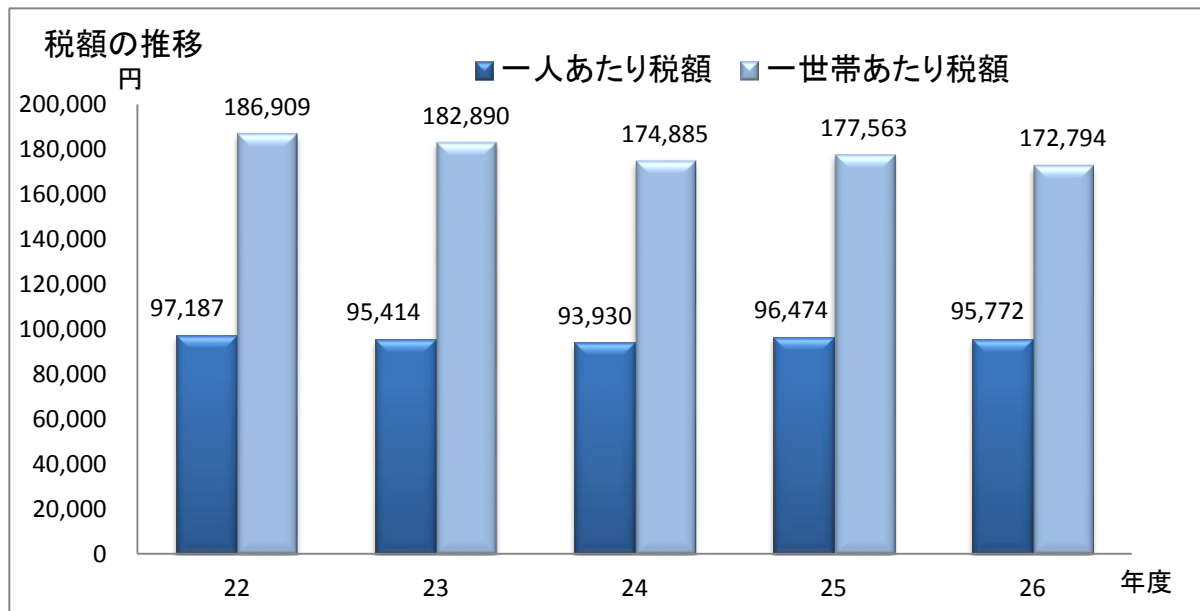

(6) 軽減世帯数

(単位:世帯)

区分		年度	22	23	24	25	26
低所得者軽減	7割(6割)	一般	5,477	5,666	5,812	5,749	5,835
		退職	265	272	251	218	179
		計	5,742	5,938	6,063	5,967	6,014
	5割(4割)	一般	1,255	1,287	1,244	1,251	2,784
		退職	76	82	70	60	135
		計	1,331	1,369	1,314	1,311	2,919
	2割	一般	1,929	1,885	2,916	3,061	2,851
		退職	173	188	257	236	143
		計	2,102	2,073	3,173	3,297	2,994
	計	一般	8,661	8,838	9,972	10,061	11,470
		退職	514	542	578	514	457
		計	9,175	9,380	10,550	10,575	11,927



13 後期高齢者医療保険料

(1) 被保険者数

区分	年度	22	23	24	25	26
一般		8,347	8,471	8,513	8,693	7,842
	栃木市	7,448	7,541	7,619	7,771	7,842
	旧岩舟町	899	930	894	922	
特別徴収		6,852	7,031	6,940	7,215	6,453
	栃木市	6,097	6,230	6,207	6,432	6,453
	旧岩舟町	755	801	733	783	
普通徴収		1,495	1,440	1,573	1,478	1,389
	栃木市	1,351	1,311	1,412	1,339	1,389
	旧岩舟町	144	129	161	139	
2割軽減		1,286	1,408	1,463	1,576	1,533
	栃木市	1,133	1,227	1,280	1,382	1,533
	旧岩舟町	153	181	183	194	
特別徴収		1,162	1,284	1,329	1,457	1,397
	栃木市	1,029	1,123	1,166	1,277	1,397
	旧岩舟町	133	161	163	180	
普通徴収		124	124	134	119	136
	栃木市	104	104	114	105	136
	旧岩舟町	20	20	20	14	
5割軽減		588	590	572	589	1,575
	栃木市	541	543	501	518	1,575
	旧岩舟町	47	47	71	71	
特別徴収		542	550	519	547	1,454
	栃木市	502	508	456	481	1,454
	旧岩舟町	40	42	63	66	
普通徴収		46	40	53	42	121
	栃木市	39	35	45	37	121
	旧岩舟町	7	5	8	5	
7割軽減		2,550	2,706	2,911	3,003	3,166
	栃木市	2,254	2,401	2,569	2,651	3,166
	旧岩舟町	296	305	342	352	
特別徴収		2,350	2,495	2,697	2,808	2,968
	栃木市	2,084	2,223	2,391	2,479	2,968
	旧岩舟町	266	272	306	329	
普通徴収		200	211	214	195	198
	栃木市	170	178	178	172	198
	旧岩舟町	30	33	36	23	
9割軽減		3,712	3,791	3,833	3,841	3,882
	栃木市	3,297	3,376	3,402	3,418	3,882
	旧岩舟町	415	415	431	423	
特別徴収		3,302	3,378	3,430	3,452	3,516
	栃木市	2,953	3,032	3,062	3,084	3,516
	旧岩舟町	349	346	368	368	
普通徴収		410	413	403	389	366
	栃木市	344	344	340	334	366
	旧岩舟町	66	69	63	55	

区分	年度	22	23	24	25	26
旧被扶養者		4,143	4,056	3,911	3,816	3,664
栃木市		3,591	3,517	3,392	3,316	3,664
旧岩舟町		552	539	519	500	
特別徴収		3,838	3,793	3,655	3,559	3,445
栃木市		3,339	3,296	3,183	3,107	3,445
旧岩舟町		499	497	472	452	
5割軽減		2,348	2,315	2,200	2,158	2,045
栃木市		2,040	2,003	1,912	1,875	2,045
旧岩舟町		308	312	288	283	
7割軽減		574	582	584	535	552
栃木市		515	512	512	470	552
旧岩舟町		59	70	72	65	
9割軽減		916	896	871	866	848
栃木市		784	781	759	762	848
旧岩舟町		132	115	112	104	
普通徴収		305	263	256	257	219
栃木市		252	221	209	209	219
旧岩舟町		53	42	47	48	
5割軽減		170	153	143	143	127
栃木市		138	126	116	115	127
旧岩舟町		32	27	27	28	
7割軽減		32	33	29	26	26
栃木市		24	26	22	20	26
旧岩舟町		8	7	7	6	
9割軽減		103	77	84	88	66
栃木市		90	69	71	74	66
旧岩舟町		13	8	13	14	
合計		20,626	21,022	21,203	21,518	21,662
栃木市		18,264	18,605	18,763	19,056	21,662
旧岩舟町		2,362	2,417	2,440	2,462	
特別徴収		18,046	18,531	18,570	19,038	19,233
栃木市		16,004	16,412	16,465	16,860	19,233
旧岩舟町		2,042	2,119	2,105	2,178	
普通徴収		2,580	2,491	2,633	2,480	2,429
栃木市		2,260	2,193	2,298	2,196	2,429
旧岩舟町		320	298	335	284	

被保険者数(人)

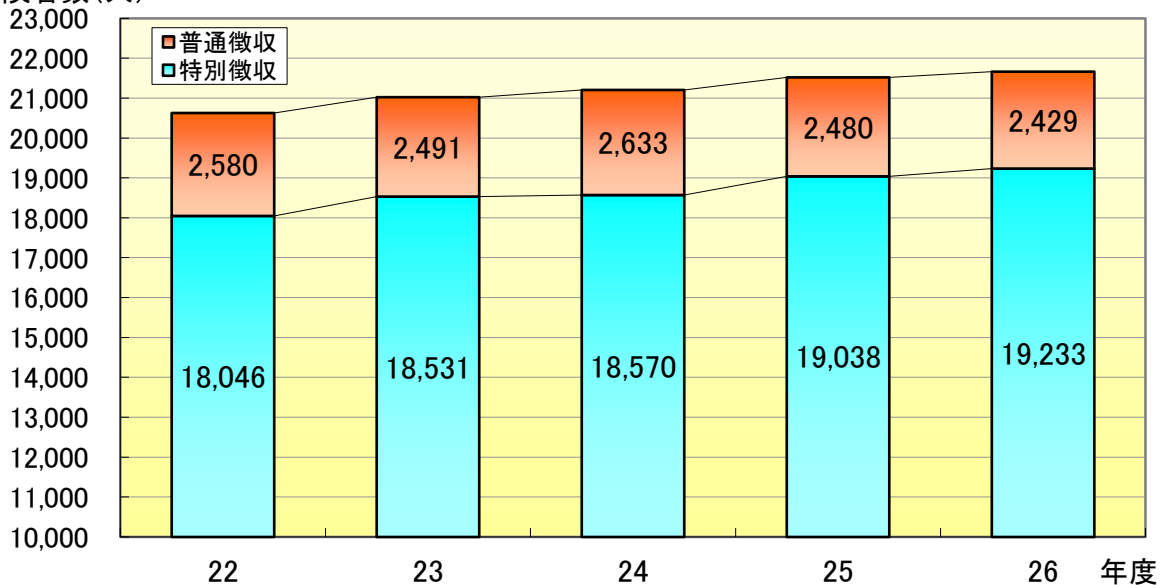

(2) 区分別調定額

(単位:円、人)

区分	年度	22	23	24	25	26
一般		818,820,700	828,011,800	955,782,800	986,652,900	943,465,200
	栃木市	741,096,400	745,947,900	866,413,000	890,339,000	943,465,200
	旧岩舟町	77,724,300	82,063,900	89,369,800	96,313,900	
特別徴収		561,585,400	578,903,500	645,509,400	664,495,700	624,612,300
	栃木市	506,236,700	519,496,000	582,899,400	598,244,700	624,612,300
	旧岩舟町	55,348,700	59,407,500	62,610,000	66,251,000	
普通徴収		257,235,300	249,108,300	310,273,400	322,157,200	318,852,900
	栃木市	234,859,700	226,451,900	283,513,600	292,094,300	318,852,900
	旧岩舟町	22,375,600	22,656,400	26,759,800	30,062,900	
2割軽減		57,009,900	62,726,300	74,331,000	80,568,700	96,310,300
	栃木市	50,244,600	54,809,100	64,901,400	70,633,600	96,310,300
	旧岩舟町	6,765,300	7,917,200	9,429,600	9,935,100	
特別徴収		50,115,100	55,545,600	65,526,000	72,456,500	86,352,600
	栃木市	44,483,700	48,754,200	57,287,600	63,605,700	86,352,600
	旧岩舟町	5,631,400	6,791,400	8,238,400	8,850,800	
普通徴収		6,894,800	7,180,700	8,805,000	8,112,200	9,957,700
	栃木市	5,760,900	6,054,900	7,613,800	7,027,900	9,957,700
	旧岩舟町	1,133,900	1,125,800	1,191,200	1,084,300	
5割軽減		13,066,100	13,207,300	14,337,700	15,124,400	48,140,300
	栃木市	12,009,200	12,146,300	12,565,600	13,347,300	48,140,300
	旧岩舟町	1,056,900	1,061,000	1,772,100	1,777,100	
特別徴収		11,462,000	11,760,100	12,341,700	13,617,000	43,124,900
	栃木市	10,607,100	10,815,200	10,820,300	11,989,800	43,124,900
	旧岩舟町	854,900	944,900	1,521,400	1,627,200	
普通徴収		1,604,100	1,447,200	1,996,000	1,507,400	5,015,400
	栃木市	1,402,100	1,331,100	1,745,300	1,357,500	5,015,400
	旧岩舟町	202,000	116,100	250,700	149,900	
7割軽減		17,284,400	17,559,900	22,140,900	21,993,000	23,909,300
	栃木市	15,383,300	15,603,000	19,674,300	19,468,500	23,909,300
	旧岩舟町	1,901,100	1,956,900	2,466,600	2,524,500	
特別徴収		14,520,100	14,995,700	18,846,700	19,473,000	21,106,600
	栃木市	12,987,600	13,373,000	16,795,600	17,253,600	21,106,600
	旧岩舟町	1,532,500	1,622,700	2,051,100	2,219,400	
普通徴収		2,764,300	2,564,200	3,294,200	2,520,000	2,802,700
	栃木市	2,395,700	2,230,000	2,878,700	2,214,900	2,802,700
	旧岩舟町	368,600	334,200	415,500	305,100	
9割軽減		13,736,500	14,033,700	16,106,200	16,262,400	16,825,400
	栃木市	12,201,000	12,498,500	14,292,500	14,483,900	16,825,400
	旧岩舟町	1,535,500	1,535,200	1,813,700	1,778,500	
特別徴収		11,195,000	11,903,200	13,812,000	14,108,200	14,670,900
	栃木市	10,007,500	10,668,900	12,324,500	12,626,600	14,670,900
	旧岩舟町	1,187,500	1,234,300	1,487,500	1,481,600	
普通徴収		2,541,500	2,130,500	2,294,200	2,154,200	2,154,500
	栃木市	2,193,500	1,829,600	1,968,000	1,857,300	2,154,500
	旧岩舟町	348,000	300,900	326,200	296,900	

旧被扶養者	15,334,900	15,027,100	16,442,800	16,039,800	15,773,600
栃木市	13,292,100	13,030,400	14,262,700	13,937,900	15,773,600
旧岩舟町	2,042,800	1,996,700	2,180,100	2,101,900	0
特別徴収	14,054,600	13,939,700	15,216,100	14,913,000	14,705,600
栃木市	12,238,900	12,113,600	13,230,700	13,010,700	14,705,600
旧岩舟町	1,815,700	1,826,100	1,985,400	1,902,300	
5割軽減	8,643,000	8,506,400	9,177,600	9,012,600	8,764,400
栃木市	7,521,000	7,359,300	7,966,500	7,826,400	8,764,400
旧岩舟町	1,122,000	1,147,100	1,211,100	1,186,200	
7割軽減	2,095,000	2,139,200	2,414,800	2,235,900	2,349,800
栃木市	1,880,500	1,885,600	2,112,400	1,969,200	2,349,800
旧岩舟町	214,500	253,600	302,400	266,700	
9割軽減	3,316,600	3,294,100	3,623,700	3,664,500	3,591,400
栃木市	2,837,400	2,868,700	3,151,800	3,215,100	3,591,400
旧岩舟町	479,200	425,400	471,900	449,400	
普通徴収	1,280,300	1,087,400	1,226,700	1,126,800	1,068,000
栃木市	1,053,200	916,800	1,032,000	927,200	1,068,000
旧岩舟町	227,100	170,600	194,700	199,600	
5割軽減	677,400	636,000	671,700	656,300	585,900
栃木市	540,400	528,500	559,800	535,700	585,900
旧岩舟町	137,000	107,500	111,900	120,600	
7割軽減	146,000	140,200	160,700	121,200	137,800
栃木市	112,900	108,600	131,300	89,700	137,800
旧岩舟町	33,100	31,600	29,400	31,500	
9割軽減	456,900	311,200	394,300	349,300	344,300
栃木市	399,900	279,700	340,900	301,800	344,300
旧岩舟町	57,000	31,500	53,400	47,500	
合計	935,252,500	950,566,100	1,099,141,400	1,136,641,200	1,144,424,100
栃木市	844,226,600	854,035,200	992,109,500	1,022,210,200	1,144,424,100
旧岩舟町	91,025,900	96,530,900	107,031,900	114,431,000	
特別徴収	662,932,200	687,047,800	771,251,900	799,063,400	804,572,900
栃木市	596,561,500	615,220,900	693,358,100	716,731,100	804,572,900
旧岩舟町	66,370,700	71,826,900	77,893,800	82,332,300	
普通徴収	272,320,300	263,518,300	327,889,500	337,577,800	339,851,200
栃木市	247,665,100	238,814,300	298,751,400	305,479,100	339,851,200
旧岩舟町	24,655,200	24,704,000	29,138,100	32,098,700	
一人あたり料額	45,343	45,218	51,839	52,823	52,831
栃木市	46,224	45,904	52,876	53,642	52,831
旧岩舟町	38,538	39,938	43,866	46,479	
特別徴収	36,736	37,076	41,532	41,972	41,833
栃木市	37,276	37,486	42,111	42,511	41,833
旧岩舟町	32,503	33,897	37,004	37,802	
普通徴収	105,551	105,788	124,531	136,120	139,914
栃木市	109,586	108,898	130,005	139,107	139,914
旧岩舟町	77,048	82,899	86,979	113,024	

14 介護保険料

(1) 段階別被保険者数

(単位:人)

区分	年度	22		23		24		25		26	
		特徴	普徴	特徴	普徴	特徴	普徴	特徴	普徴	特徴	普徴
第1段階		218	270	247	306	258	332	276	354	316	390
	栃木市	201	250	226	285	236	308	256	333	316	390
	旧岩舟町	17	20	21	21	22	24	20	21		
第2段階		5,232	457	5,231	415	5,353	683	5,463	610	5,623	686
	栃木市	4,711	378	4,698	371	4,806	616	4,902	548	5,623	686
	旧岩舟町	521	79	533	44	547	67	561	62		
第3段階(軽減)						2,029	91	2,100	94	2,303	98
	栃木市					1,826	80	1,904	84	2,303	98
	旧岩舟町					203	11	196	10		
第3段階		3,499	104	3,659	100	1,843	92	1,946	75	2,090	78
	栃木市	3,148	87	3,305	88	1,650	88	1,731	70	2,090	78
	旧岩舟町	351	17	354	12	193	4	215	5		
第4段階(軽減)		10,253	743	9,882	733	9,791	922	9,668	898	9,476	849
	栃木市	8,876	666	8,563	668	8,532	840	8,425	825	9,476	849
	旧岩舟町	1,377	77	1,319	65	1,259	82	1,243	73		
第4段階		5,500	86	5,674	96	5,744	133	6,047	133	6,347	154
	栃木市	4,865	69	4,992	81	5,054	121	5,357	118	6,347	154
	旧岩舟町	635	17	682	15	690	12	690	15		
第5段階		5,805	269	5,963	263	6,387	470	6,908	541	7,275	547
	栃木市	4,779	209	4,916	203	5,339	396	5,751	456	7,275	547
	旧岩舟町	1,026	60	1,047	60	1,048	74	1,157	85		
第6段階		3,979	199	4,029	183	4,380	331	4,564	348	4,780	350
	栃木市	3,629	160	3,664	157	3,977	288	4,128	292	4,780	350
	旧岩舟町	350	39	365	26	403	43	436	56		
第7段階		2,749	165	2,720	188	2,446	250	2,601	250	2,698	262
	栃木市	2,749	165	2,720	188	2,446	250	2,601	250	2,698	262
	旧岩舟町										
第8段階		639	86	642	72	416	49	446	60	482	63
	栃木市	639	86	642	72	416	49	446	60	482	63
	旧岩舟町										
第9段階		62	8	37	6	405	61	441	66	504	84
	栃木市	62	8	37	6	405	61	441	66	504	84
	旧岩舟町										
合計		37,936	2,387	38,084	2,362	39,052	3,414	40,460	3,429	41,894	3,561
	栃木市	33,659	2,078	33,763	2,119	34,687	3,097	35,942	3,102	41,894	3,561
	旧岩舟町	4,277	309	4,321	243	4,365	317	4,518	327		
	計	40,323		40,446		42,466		43,889		45,455	

※ 特徴=特別徴収 普徴=普通徴収

(2) 段階別調定額(特別徴収)

(単位:円)

年度 区分	22	23	24	25	26
第1段階	4,802,100	5,341,080	6,248,280	6,716,500	7,615,820
栃木市	4,430,100	4,890,600	5,689,800	6,157,300	7,615,820
旧岩舟町	372,000	450,480	558,480	559,200	
第2段階	113,037,860	115,898,280	130,844,500	134,300,140	137,205,160
栃木市	101,955,200	103,877,900	116,032,100	118,908,600	137,205,160
旧岩舟町	11,082,660	12,020,380	14,812,400	15,391,540	
第3段階(軽減)			69,667,840	71,506,300	79,078,840
栃木市			61,860,500	63,969,500	79,078,840
旧岩舟町			7,807,340	7,536,800	
第3段階	116,054,150	121,888,130	72,081,900	76,182,200	82,582,200
栃木市	104,391,750	109,895,500	64,112,400	67,362,200	82,582,200
旧岩舟町	11,662,400	11,992,630	7,969,500	8,820,000	
第4段階(軽減)	409,303,770	398,262,500	435,101,020	430,307,180	421,498,180
栃木市	358,425,690	348,872,080	377,063,100	373,157,200	421,498,180
旧岩舟町	50,878,080	49,390,420	58,037,920	57,149,980	
第4段階	252,133,840	262,334,500	302,814,720	318,810,980	335,239,860
栃木市	223,682,400	231,332,900	264,342,000	280,627,600	335,239,860
旧岩舟町	28,451,440	31,001,600	38,472,720	38,183,380	
第5段階	320,623,140	332,290,970	407,102,140	439,238,760	463,635,740
栃木市	263,438,240	273,223,220	334,576,900	359,267,200	463,635,740
旧岩舟町	57,184,900	59,067,750	72,525,240	79,971,560	
第6段階	249,619,370	254,550,160	301,994,660	316,095,820	331,095,740
栃木市	226,135,850	229,850,800	268,478,900	280,058,100	331,095,740
旧岩舟町	23,483,520	24,699,360	33,515,760	36,037,720	
第7段階	205,422,100	205,679,700	191,235,000	202,185,600	209,833,800
栃木市	205,422,100	205,679,700	191,235,000	202,185,600	209,833,800
旧岩舟町					
第8段階	55,504,400	56,021,300	37,683,800	40,271,000	43,982,400
栃木市	55,504,400	56,021,300	37,683,800	40,271,000	43,982,400
旧岩舟町					
第9段階	5,276,700	3,088,800	42,213,600	45,883,200	52,569,800
栃木市	5,276,700	3,088,800	42,213,600	45,883,200	52,569,800
旧岩舟町					
合計	1,731,777,430	1,755,355,420	1,996,987,460	2,081,497,680	2,164,337,540
栃木市	1,548,662,430	1,566,732,800	1,763,288,100	1,837,847,500	2,164,337,540
旧岩舟町	183,115,000	188,622,620	233,699,360	243,650,180	

(3) 段階別調定額(普通徴収)

(単位:円)

年度	22	23	24	25	26
区分					
第1段階	6,195,400	7,233,500	8,088,280	8,685,860	9,449,340
栃木市	5,755,300	6,785,800	7,474,800	8,098,700	9,449,340
旧岩舟町	440,100	447,700	613,480	587,160	
第2段階	13,079,760	11,935,640	14,198,100	13,134,700	14,277,620
栃木市	11,878,900	10,989,000	12,724,400	11,629,500	14,277,620
旧岩舟町	1,200,860	946,640	1,473,700	1,505,200	
第3段階(軽減)			2,414,480	2,381,580	2,707,480
栃木市			2,088,300	2,091,200	2,707,480
旧岩舟町			326,180	290,380	
第3段階	4,767,000	5,545,200	2,702,100	2,160,100	2,505,500
栃木市	4,376,800	5,230,800	2,597,100	2,023,600	2,505,500
旧岩舟町	390,200	314,400	105,000	136,500	
第4段階(軽減)	32,342,820	32,889,520	37,058,820	36,209,960	34,441,880
栃木市	29,912,900	30,755,180	33,696,100	33,348,800	34,441,880
旧岩舟町	2,429,920	2,134,340	3,362,720	2,861,160	
第4段階	4,905,960	5,603,340	5,637,720	5,658,660	6,457,540
栃木市	4,315,400	5,065,800	5,087,600	5,029,200	6,457,540
旧岩舟町	590,560	537,540	550,120	629,460	
第5段階	16,375,060	16,856,110	26,307,340	29,473,260	30,339,180
栃木市	13,493,960	13,955,260	21,964,600	24,472,900	30,339,180
旧岩舟町	2,881,100	2,900,850	4,342,740	5,000,360	
第6段階	13,007,060	12,997,940	19,560,640	21,290,940	21,340,940
栃木市	10,620,100	11,437,100	16,274,500	17,122,800	21,340,940
旧岩舟町	2,386,960	1,560,840	3,286,140	4,168,140	
第7段階	13,727,200	14,798,800	16,909,200	16,630,800	17,470,200
栃木市	13,727,200	14,798,800	16,909,200	16,630,800	17,470,200
旧岩舟町					
第8段階	7,751,800	6,559,000	3,749,900	4,650,800	5,128,200
栃木市	7,751,800	6,559,000	3,749,900	4,650,800	5,128,200
旧岩舟町					
第9段階	714,900	586,300	5,940,000	6,072,000	7,991,800
栃木市	714,900	586,300	5,940,000	6,072,000	7,991,800
旧岩舟町					
合計	112,866,960	115,005,350	142,566,580	146,348,660	152,109,680
栃木市	102,547,260	106,163,040	128,506,500	131,170,300	152,109,680
旧岩舟町	10,319,700	8,842,310	14,060,080	15,178,360	

(4) 段階別調定額(合計)

(単位:円)

区分	年度	22	23	24	25	26
第1段階		10,997,500	12,574,580	14,336,560	15,402,360	17,065,160
	栃木市	10,185,400	11,676,400	13,164,600	14,256,000	17,065,160
	旧岩舟町	812,100	898,180	1,171,960	1,146,360	
第2段階		126,117,620	127,833,920	145,042,600	147,434,840	151,482,780
	栃木市	113,834,100	114,866,900	128,756,500	130,538,100	151,482,780
	旧岩舟町	12,283,520	12,967,020	16,286,100	16,896,740	
第3階(軽減)				72,082,320	73,887,880	81,786,320
	栃木市			63,948,800	66,060,700	81,786,320
	旧岩舟町			8,133,520	7,827,180	
第3段階		120,821,150	127,433,330	74,784,000	78,342,300	85,087,700
	栃木市	108,768,550	115,126,300	66,709,500	69,385,800	85,087,700
	旧岩舟町	12,052,600	12,307,030	8,074,500	8,956,500	
第4段階(軽減)		441,646,590	431,152,020	472,159,840	466,517,140	455,940,060
	栃木市	388,338,590	379,627,260	410,759,200	406,506,000	455,940,060
	旧岩舟町	53,308,000	51,524,760	61,400,640	60,011,140	
第4段階		257,039,800	267,937,840	308,452,440	324,469,640	341,697,400
	栃木市	227,997,800	236,398,700	269,429,600	285,656,800	341,697,400
	旧岩舟町	29,042,000	31,539,140	39,022,840	38,812,840	
第5段階		336,998,200	349,147,080	433,409,480	468,712,020	493,974,920
	栃木市	276,932,200	287,178,480	356,541,500	383,740,100	493,974,920
	旧岩舟町	60,066,000	61,968,600	76,867,980	84,971,920	
第6段階		262,626,430	267,548,100	321,555,300	337,386,760	352,436,680
	栃木市	236,755,950	241,287,900	284,753,400	297,180,900	352,436,680
	旧岩舟町	25,870,480	26,260,200	36,801,900	40,205,860	
第7段階		219,149,300	220,478,500	208,144,200	218,816,400	227,304,000
	栃木市	219,149,300	220,478,500	208,144,200	218,816,400	227,304,000
	旧岩舟町					
第8段階		63,256,200	62,580,300	41,433,700	44,921,800	49,110,600
	栃木市	63,256,200	62,580,300	41,433,700	44,921,800	49,110,600
	旧岩舟町					
第9段階		5,991,600	3,675,100	48,153,600	51,955,200	60,561,600
	栃木市	5,991,600	3,675,100	48,153,600	51,955,200	60,561,600
	旧岩舟町					
合計		1,844,644,390	1,870,360,770	2,139,554,040	2,227,846,340	2,316,447,220
	栃木市	1,651,209,690	1,672,895,840	1,891,794,600	1,969,017,800	2,316,447,220
	旧岩舟町	193,434,700	197,464,930	247,759,440	258,828,540	

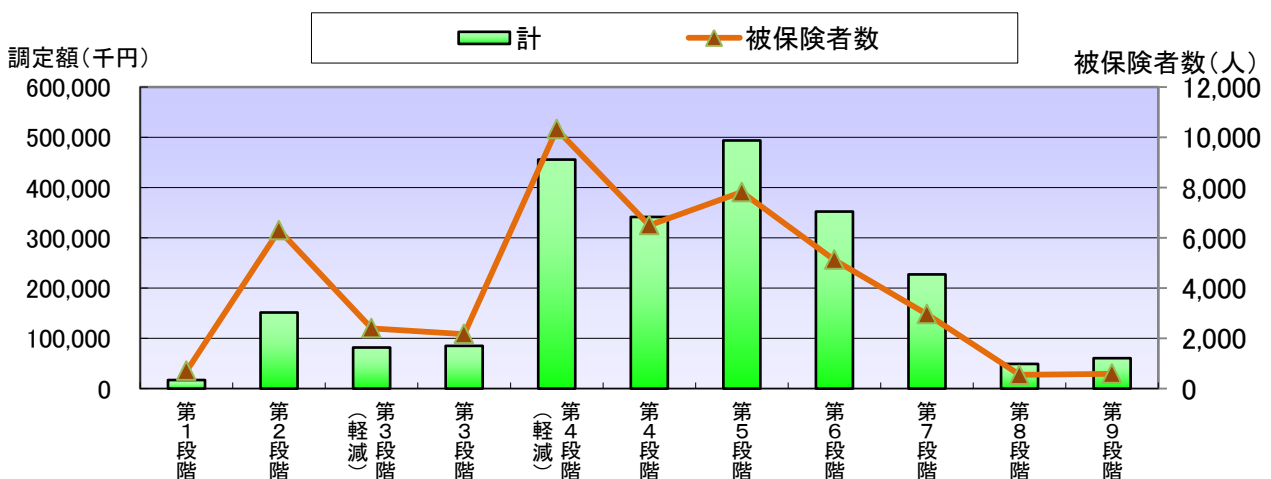

15 徴収

(1)平成25年度収入率(賦課課税分)

(単位:円、※収入済額は還付未済を除く)

税目		区分	予算現額 (A)	調定額 (B)	不納欠損額 (C)	収入済額 (D)	収入率(%)	
							(D/A)	(D/B-C)
市民税	個人	現年課税分	7,092,028,000	7,504,316,489	0	7,262,538,816	102.40	96.78
		栃木市	6,345,028,000	6,724,935,895	0	6,543,620,044	103.13	97.30
		旧岩舟町	747,000,000	779,380,594	0	718,918,772	96.24	92.24
		滞納繰越分	107,245,000	726,347,404	87,429,391	127,758,376	119.13	20.00
		栃木市	102,245,000	678,568,168	80,114,578	116,089,417	113.54	19.40
	旧岩舟町	5,000,000	47,779,236	7,314,813	11,668,959	233.38	28.84	
	法人	現年課税分	1,378,484,000	2,094,259,300	0	2,086,642,900	151.37	99.64
		栃木市	1,231,784,000	1,935,746,400	0	1,929,304,900	156.63	99.67
		旧岩舟町	146,700,000	158,512,900	0	157,338,000	107.25	99.26
		滞納繰越分	5,232,000	39,193,459	3,674,795	4,630,017	88.49	13.04
栃木市		5,231,000	37,320,039	3,247,495	4,362,157	83.39	12.80	
旧岩舟町	1,000	1,873,420	427,300	267,860	26,786.00	18.52		
固定資産税	現年課税分	9,038,441,000	9,537,815,100	324,300	9,337,930,866	103.31	97.91	
	栃木市	8,090,111,000	8,553,205,000	324,300	8,371,295,346	103.48	97.88	
	旧岩舟町	948,330,000	984,610,100	0	966,635,520	101.93	98.17	
	滞納繰越分	121,924,000	1,005,720,081	79,061,069	148,356,559	121.68	16.01	
	栃木市	116,924,000	951,403,766	75,008,616	138,988,623	118.87	15.86	
旧岩舟町	5,000,000	54,316,315	4,052,453	9,367,936	187.36	18.64		
軽自動車税	現年課税分	298,878,000	312,758,200	0	304,189,188	101.78	97.26	
	栃木市	260,818,000	273,122,100	0	265,317,558	101.73	97.14	
	旧岩舟町	38,060,000	39,636,100	0	38,871,630	102.13	98.07	
	滞納繰越分	4,596,000	27,609,554	3,447,876	5,135,187	111.73	21.25	
	栃木市	4,496,000	25,000,983	3,084,720	4,706,442	104.68	21.47	
旧岩舟町	100,000	2,608,571	363,156	428,745	428.75	19.09		
都市計画税	現年課税分	820,209,000	868,059,000	69,400	845,594,004	103.09	97.42	
	栃木市	820,209,000	868,059,000	69,400	845,594,004	103.09	97.42	
	滞納繰越分	16,096,000	102,901,737	8,136,041	18,961,428	117.80	20.01	
栃木市	16,096,000	102,901,737	8,136,041	18,961,428	117.80	20.01		
国民健康保険税	一般	現年課税分	3,750,875,000	4,331,571,050	0	3,846,724,759	102.56	88.81
		栃木市	3,272,787,000	3,804,102,964	0	3,366,115,832	102.85	88.49
		旧岩舟町	478,088,000	527,468,086	0	480,608,927	100.53	91.12
		滞納繰越分	323,436,000	1,880,894,109	200,826,248	367,509,331	113.63	21.87
		栃木市	297,336,000	1,747,090,290	188,095,266	341,571,626	114.88	21.91
	旧岩舟町	26,100,000	133,803,819	12,730,982	25,937,705	99.38	21.42	
	退職	現年課税分	374,137,000	348,786,550	0	338,535,341	90.48	97.06
		栃木市	324,814,000	292,950,136	0	283,657,408	87.33	96.83
		旧岩舟町	49,323,000	55,836,414	0	54,877,933	111.26	98.28
		滞納繰越分	11,720,000	61,320,889	6,571,002	12,876,645	109.87	23.52
栃木市		10,820,000	56,734,883	6,346,959	11,869,535	109.70	23.56	
旧岩舟町	900,000	4,586,006	224,043	1,007,110	111.90	23.09		

税目	区分	予算現額 (A)	調定額 (B)	不納欠損額 (C)	収入済額 (D)	収入率(%)	
						(D/A)	(D/B-C)
後期高齢者 医療保険料	現年度分特別徴収	799,022,000	779,779,750	0	781,232,550	97.77	100.19
	栃木市	715,022,000	699,694,950	0	701,147,750	98.06	100.21
	旧岩舟町	84,000,000	80,084,800	0	80,084,800	95.34	100.00
	現年度分普通徴収	351,530,000	372,459,300	0	366,797,500	104.34	98.48
	栃木市	318,864,000	337,543,800	0	332,373,900	104.24	98.47
	旧岩舟町	32,666,000	34,915,500	0	34,423,600	105.38	98.59
	滞納繰越分	4,539,000	10,926,120	1,212,700	4,728,281	104.17	48.68
	栃木市	4,538,000	9,487,860	1,150,500	4,437,831	97.79	53.23
	旧岩舟町	1,000	1,438,260	62,200	290,450	29,045.00	21.11
介護保険料	現年度分特別徴収	2,049,158,000	2,054,668,320	0	2,056,042,960	100.34	100.07
	栃木市	1,808,984,000	1,814,694,800	0	1,815,843,000	100.38	100.06
	旧岩舟町	240,174,000	239,973,520	0	240,199,960	100.01	100.09
	現年度分普通徴収	171,190,000	205,416,120	0	179,997,556	105.14	87.63
	栃木市	151,986,000	183,305,900	0	159,942,018	105.23	87.25
	旧岩舟町	19,204,000	22,110,220	0	20,055,538	104.43	90.71
	滞納繰越分	8,552,000	48,213,566	12,769,730	11,668,568	136.44	32.92
	栃木市	8,542,000	45,871,696	12,266,900	11,097,318	129.91	33.02
	旧岩舟町	10,000	2,341,870	502,830	571,250	5,712.50	31.06

(2) 督促状発送状況(平成25年度)

税目	件数(件)	金額(円)
市県民税	25,195	716,525,264
栃木市	22,521	642,398,714
旧岩舟町	2,674	74,126,550
普通徴収	23,953	681,141,464
栃木市	21,326	607,563,714
旧岩舟町	2,627	73,577,750
特別徴収(給与)	1,242	35,383,800
栃木市	1,195	34,835,000
旧岩舟町	47	548,800
法人市民税	275	18,856,237
栃木市	253	17,418,437
旧岩舟町	22	1,437,800
固定資産税・都市計画税	23,219	592,373,873
栃木市	20,547	535,485,029
旧岩舟町	2,672	56,888,844
軽自動車税	7,619	41,413,060
栃木市	6,634	36,142,660
旧岩舟町	985	5,270,400
計	56,308	1,369,168,434
栃木市	49,955	1,231,444,840
旧岩舟町	6,353	137,723,594
国民健康保険税	40,562	887,656,116
栃木市	37,438	808,380,460
旧岩舟町	3,124	79,275,656
後期高齢者医療保険料	2,815	28,656,900
栃木市	2,530	25,813,200
旧岩舟町	285	2,843,700
介護保険料	7,230	46,776,880
栃木市	6,710	42,055,820
旧岩舟町	520	4,721,060

(3) 差押件数及び金額

	差押		解除	
	件数(件)	金額(円)	件数(件)	金額(円)
平成21年度	418	340,899,778	400	339,179,356
栃木市	333	317,345,013	323	317,841,510
旧岩舟町	85	23,554,765	77	21,337,846
平成22年度	355	231,205,090	354	89,422,040
栃木市	235	195,516,208	247	57,599,453
旧岩舟町	120	35,688,882	107	31,822,587
平成23年度	350	273,371,961	349	92,458,326
栃木市	234	242,214,521	240	63,181,076
旧岩舟町	116	31,157,440	109	29,277,250
平成24年度	533	406,834,493	432	104,176,299
栃木市	393	360,124,005	290	56,798,518
旧岩舟町	140	46,710,488	142	47,377,781
平成25年度	713	425,536,972	592	99,412,742
栃木市	614	392,318,716	499	68,207,713
旧岩舟町	99	33,218,256	93	31,205,029

(4) 参加差押件数及び金額

	差押		解除	
	件数(件)	金額(円)	件数(件)	金額(円)
平成21年度	4	7,986,840	5	36,360,700
栃木市	4	7,986,840	5	36,360,700
旧岩舟町	0	0	0	0
平成22年度	8	41,748,046	2	2,215,000
栃木市	8	41,748,046	2	2,215,000
旧岩舟町	0	0	0	0
平成23年度	3	6,661,900	4	762,495
栃木市	3	6,661,900	4	762,495
旧岩舟町	0	0	0	0
平成24年度	2	1,721,200	2	585,000
栃木市	2	1,721,200	2	585,000
旧岩舟町	0	0	0	0
平成25年度	7	33,331,500	0	0
栃木市	7	33,331,500	0	0
旧岩舟町	0	0	0	0

(5) 不納欠損処分の状況(件数)

(単位:件)

	21	22	23	24	25
市民税	938	3,542	3,747	5,329	4,925
栃木市	752	3,285	3,485	4,984	4,597
旧岩舟町	186	257	262	345	328
固定資産税・都市計画税	952	3,212	3,250	4,154	3,668
栃木市	766	2,987	3,036	3,796	3,370
旧岩舟町	186	225	214	358	298
軽自動車税	674	882	780	1,018	746
栃木市	649	719	692	937	704
旧岩舟町	25	163	88	81	42
特別土地保有税	0	0	0	0	0
栃木市	0	0	0	0	0
旧岩舟町	0	0	0	0	0
計	2,564	7,636	7,777	10,501	9,339
栃木市	2,167	6,991	7,213	9,717	8,671
旧岩舟町	397	645	564	784	668
国民健康保険税	1,834	8,872	9,792	13,521	10,248
栃木市	1,440	8,200	9,276	12,614	9,577
旧岩舟町	394	672	516	907	671
後期高齢者医療保険料	0	137	172	213	199
栃木市	0	111	161	205	197
旧岩舟町	0	26	11	8	2
介護保険料	342	1,810	1,833	2,363	2,326
栃木市	269	1,677	1,766	2,304	2,249
旧岩舟町	73	133	67	59	77

(6) 不納欠損処分の状況(税額)

(単位:円)

	21	22	23	24	25
市民税	58,420,098	53,686,468	46,763,837	95,316,614	90,676,886
栃木市	56,477,982	50,572,374	43,854,129	89,889,511	83,362,073
旧岩舟町	1,942,116	3,114,094	2,909,708	5,427,103	7,314,813
固定資産税・都市計画税	117,759,454	81,675,186	120,093,742	107,226,722	88,923,210
栃木市	113,907,464	78,493,006	110,887,142	94,190,875	83,538,357
旧岩舟町	3,851,990	3,182,180	9,206,600	13,035,847	5,384,853
軽自動車税	2,763,309	4,064,460	3,399,139	4,654,996	3,437,876
栃木市	2,638,149	3,073,060	2,935,100	4,231,326	3,084,720
旧岩舟町	125,160	991,400	464,039	423,670	353,156

	21	22	23	24	25
特別土地保有税	0	0	0	0	0
栃木市	0	0	0	0	0
旧岩舟町	0	0	0	0	0
計	178,942,861	139,426,114	170,256,718	207,198,332	183,037,972
栃木市	173,023,595	132,138,440	157,676,371	188,311,712	169,985,150
旧岩舟町	5,919,266	7,287,674	12,580,347	18,886,620	13,052,822
国民健康保険税	143,477,111	187,302,553	202,265,931	280,475,895	207,397,250
栃木市	133,542,203	174,897,404	191,770,578	264,961,494	194,442,225
旧岩舟町	9,934,908	12,405,149	10,495,353	15,514,401	12,955,025
後期高齢者医療保険料	0	1,486,160	805,410	1,076,200	1,212,700
栃木市	0	1,311,450	759,010	1,043,200	1,150,500
旧岩舟町	0	174,710	46,400	33,000	62,200
介護保険料	8,056,560	11,297,460	11,814,770	12,604,840	12,769,730
栃木市	7,590,720	10,419,680	11,379,330	12,209,520	12,266,900
旧岩舟町	465,840	877,780	435,440	395,320	502,830

不納欠損処分の状況(平成25年度)

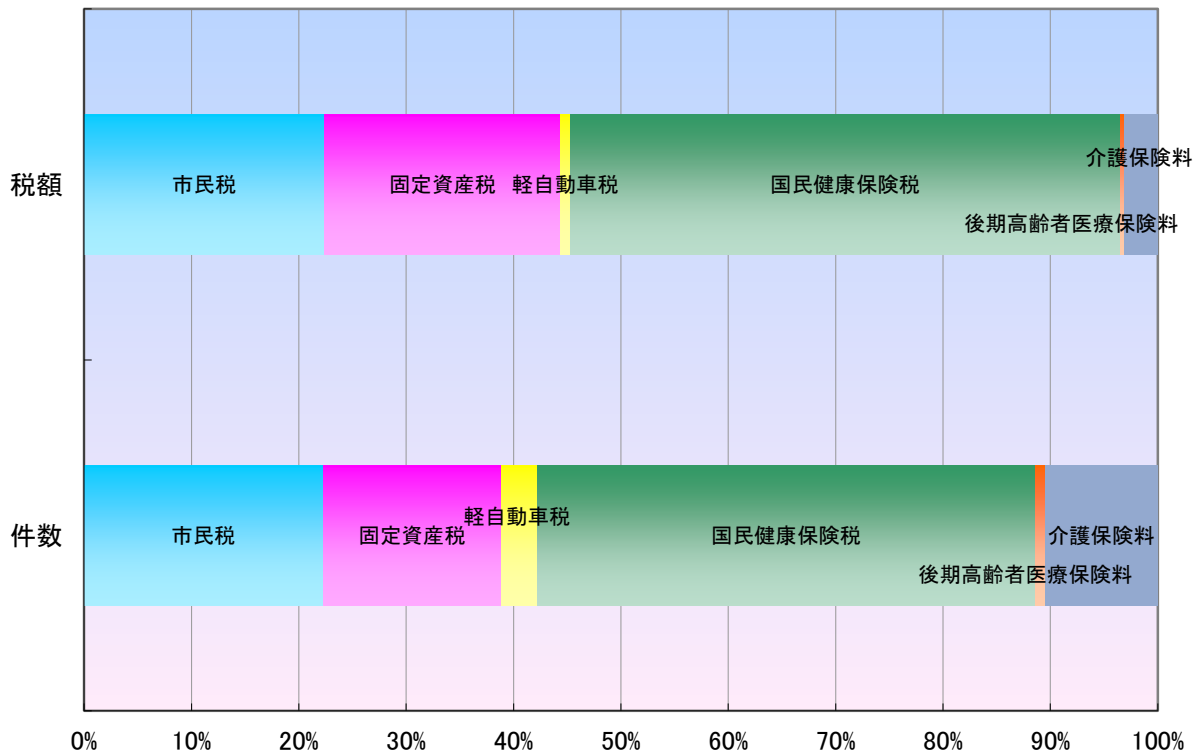

(7) 不納欠損処分の内訳(平成25年度)

	地方税法第18条第1項該当		地方税法第15条の7第4項該当		地方税法第15条の7第5項該当	
	件数(件)	税額(円)	件数(件)	税額(円)	件数(件)	税額(円)
市民税	3,800	71,723,176	967	17,516,587	109	1,437,123
栃木市	3,624	66,272,333	888	15,945,017	85	1,144,723
旧岩舟町	176	5,450,843	79	1,571,570	24	292,400
固定資産税・都市計画税	2,728	65,932,170	864	20,388,940	76	2,602,100
栃木市	2,540	63,041,017	802	19,934,340	28	563,000
旧岩舟町	188	2,891,153	62	454,600	48	2,039,100
軽自動車税	500	2,202,320	273	1,197,000	9	48,556
栃木市	453	1,996,520	245	1,060,000	6	28,200
旧岩舟町	47	205,800	28	137,000	3	20,356
特別土地保有税	0	0	0	0	0	0
栃木市	0	0	0	0	0	0
旧岩舟町	0	0	0	0	0	0
計	7,028	139,857,666	2,104	39,102,527	194	4,087,779
栃木市	6,617	131,309,870	1,935	36,939,357	119	1,735,923
旧岩舟町	411	8,547,796	169	2,163,170	75	2,351,856
国民健康保険税	7,067	160,056,631	3,177	47,306,719	79	2,385,756
栃木市	6,640	152,160,781	2,937	42,281,444	0	0
旧岩舟町	427	7,895,850	240	5,025,275	79	2,385,756
後期高齢者医療保険料	199	1,212,700	0	0	0	0
栃木市	197	1,150,500	0	0	0	0
旧岩舟町	2	62,200	0	0	0	0
介護保険料	2,296	12,581,230	30	188,500	0	0
栃木市	2,219	12,078,400	30	188,500	0	0
旧岩舟町	77	502,830	0	0	0	0

(8)口座振替による納付状況

(単位:千円)

区分	年度	平成24年度			平成25年度		
		調定額 (a)	口座振替収納額 (b)	振替率(%) (b/a)	調定額 (a)	口座振替収納額 (b)	振替率(%) (b/a)
市県民税(普通徴収)		2,691,571	1,192,677	44.3	2,748,073	1,208,421	44.0
	栃木市	2,321,873	1,054,514	45.4	2,372,093	1,073,132	45.2
	旧岩舟町	369,698	138,163	37.4	375,980	135,289	36.0
固定資産税		10,522,586	3,773,658	35.9	10,405,874	3,815,500	36.7
	栃木市	9,532,071	3,322,410	34.9	9,421,264	3,367,931	35.7
	旧岩舟町	990,515	451,248	45.6	984,610	447,569	45.5
軽自動車税		305,950	76,622	25.0	312,758	77,050	24.6
	栃木市	267,315	63,034	23.6	273,122	63,451	23.2
	旧岩舟町	38,635	13,588	35.2	39,636	13,599	34.3
計		13,520,107	5,042,957	37.3	13,466,705	5,100,971	37.9
	栃木市	12,121,259	4,439,958	36.6	12,066,479	4,504,514	37.3
	旧岩舟町	1,398,848	602,999	43.1	1,400,226	596,457	42.6
国民健康保険税		4,288,620	1,773,167	41.3	4,310,739	1,781,181	41.3
	栃木市	3,762,257	1,512,612	40.2	3,727,434	1,501,424	40.3
	旧岩舟町	526,363	260,555	49.5	583,305	279,757	48.0
後期高齢者医療保険料		358,119	184,256	51.5	364,597	191,650	52.6
	栃木市	329,804	164,961	50.0	337,544	171,277	50.7
	旧岩舟町	28,315	19,295	68.1	27,053	20,373	75.3
介護保険料		195,380	31,785	16.3	196,609	27,657	14.1
	栃木市	181,746	27,772	15.3	183,306	23,008	12.6
	旧岩舟町	13,634	4,013	29.4	13,303	4,649	34.9



平成26年度版
税務概要

編集・発行 栃木市理財部市民税課