



# 税務概要

平成27年度

栃木市

## 凡 例

1. 本書は主として決算時点でとらえた数値を用い、それ以外の場合は各統計表または注によって集計時期を示した。
2. 数値については、原則として表示単位未満を四捨五入とするが、合計等に合わせるため切上げまたは切捨ての端数調整を行っている。
3. 比較のため、合併以前の数値については、栃木市、大平町、藤岡町、都賀町、西方町、岩舟町の合計を掲載している。

## 目次

1	栃木市の概要		13	後期高齢者医療保険料	
(1)	位置と面積	1	(1)	被保険者数	47
(2)	地勢	1	(2)	区分別調定額	48
(3)	行政区域の変遷	1	14	介護保険料	
(4)	人口及び世帯数の推移	2	(1)	段階別被保険者数	49
(5)	市章	2	(2)	段階別調定額	50
(6)	産業別就業者数	2	15	徴収	
2	栃木市行政機構		(1)	平成26年度収入率	51
(1)	栃木市組織機構図	3	(2)	督促状発送状況	51
(2)	税務機構及び職員数	7	(3)	差押件数及び金額	52
(3)	事務分掌	8	(4)	参加差押件数及び金額	52
3	財政		(5)	不納欠損処分の状況(件数)	52
(1)	平成27年度一般会計歳入予算	11	(6)	不納欠損処分の状況(税額)	52
(2)	平成27年度一般会計歳出予算	12	(7)	不納欠損処分の内訳	53
(3)	平26年度一般会計決算額	13	(8)	口座振替による納付状況	53
4	市税				
(1)	平成27年度市税税率表	17			
(2)	税目別収入状況(一般会計)	19			
(3)	税目別収入状況(特別会計)	23			
(4)	市税負担状況	25			
(5)	徴税费等に関する調	26			
5	市民税				
(1)	個人市民税年度別調定額	27			
(2)	個人市民税納税義務者数	27			
(3)	所得区分別課税状況	28			
(4)	課税標準額段階別の所得額等	28			
(5)	法人市民税年度別調定額	29			
(6)	法人市民税納税義務者数	30			
6	固定資産税				
(1)	納税義務者数	31			
(2)	年度別課税標準額	31			
(3)	土地評価総地積	32			
(4)	土地評価総筆数	32			
(5)	宅地に関する調	33			
(6)	家屋の棟数等に関する調	35			
(7)	新・増築及び滅失家屋に関する調	35			
(8)	償却資産の価格等に関する調	35			
7	軽自動車税				
(1)	年度別調定額	37			
(2)	車種別課税台数	38			
8	市たばこ税	39			
9	鉱産税	39			
10	入湯税	40			
11	都市計画税				
(1)	納税義務者数	41			
(2)	地積及び床面積	41			
(3)	評価額	41			
(4)	課税標準額	42			
12	国民健康保険税				
(1)	被保険者数及び世帯数	43			
(2)	医療保険分調定明細	44			
(3)	後期高齢支援金分調定明細	44			
(4)	介護保険分調定明細	45			
(5)	合計調定明細	45			
(6)	軽減世帯数	46			



とち介  
栃木市マスコット  
キャラクター

# 1 栃木市の概要

## (1) 位置と面積

○市役所の位置 { 栃木市万町9番25号  
北緯 36° 22' 57"  
東経 139° 44' 03"  
海拔 43m

○市の面積 331.57km<sup>2</sup> { 東西 22.3km  
南北 33.1km



## (2) 地勢

本市は、東京から北へ80km、栃木県の南部に位置し、壬生町、小山市、野木町、佐野市、鹿沼市などに接しており、また、茨城、栃木、群馬、埼玉の4県の県境が接している。

地勢としては、西に三轟山、岩船山、中央に太平山を中心とする太平山県立自然公園、南に渡良瀬遊水地など県南のシンボリックな自然景観と、渡良瀬川、思川、巴波川、永野川、三杉川などの豊かな河川を有している。また、北東部から南東部にかけては関東平野に連なる平坦地が広がり、県内有数の農業地帯でもある。

## (3) 行政区域の変遷

年月日	
明治 22年4月	町村制が施行され、栃木町、藤岡町、大宮村、皆川村、吹上村、寺尾村、国府村、谷中村、三鴨村、赤麻村、部屋村、富山村、瑞穂村、水代村、家中村、赤津村、西方村、真名子村、岩舟村、小野寺村、静和村となる。
39年	藤岡町が谷中村を編入する。
昭和 12年 4月 1日	市制施行し、栃木市となる。
29年 9月30日	栃木市が下都賀郡大宮村、皆川村、吹上村、寺尾村を編入する。
30年 3月31日	下都賀郡家中村、赤津村が合併し都賀村となる。
30年 4月 1日	下都賀郡藤岡町、三鴨村、赤麻村、部屋村が合併し藤岡町となる。
30年 4月27日	西方村、真名子村が合併し西方村となる。
31年 9月30日	富山村、瑞穂村、水代村が合併し大平村となる。
31年 9月30日	下都賀郡岩舟村、小野寺村、静和村が合併し岩舟村となる。
32年 3月31日	栃木市が下都賀郡国府村を編入する。
36年11月 3日	大平村が町制を施行し大平町になる。
37年 4月 1日	岩舟村が町制を施行し岩舟町になる。
38年11月 3日	都賀村が町制を施行し都賀町になる。
平成 6年10月 1日	西方村が町制を施行し西方町になる。
22年 3月29日	栃木市、下都賀郡大平町、藤岡町、都賀町が新設合併し栃木市となる。
23年10月 1日	栃木市が上都賀郡西方町を編入する。
26年 4月 5日	栃木市が下都賀郡岩舟町を編入する。

(4)人口及び世帯数の推移

各年4月1日現在

区分		年度	平成23年	平成24年	平成25年	平成26年	平成27年
人口(人)	男		81,675	81,023	81,466	81,263	81,177
	女		83,541	82,884	83,290	83,046	82,588
	計		165,216	163,907	164,756	164,309	163,765
世帯数			58,945	59,302	60,700	61,566	62,460
1世帯当たりの人口			2.80	2.76	2.71	2.67	2.62

(住民基本台帳による)

(5)市章



<デザインコンセプト>

緑色の4本のラインは「自然」、「歴史」、「地域」、「人」を表し、青色はこれらがひとつとなった大河の流れを、その先にあるオレンジ色の円は輝かしい未来と人々の情熱を表しています。いままでの歴史を受け継ぎ、明るい未来へと続くイメージを栃木市の「と」の文字をモチーフに表現しました。

(6)産業別就業者数

平成22年10月1日現在

区分	就業者数(人)	構成比(%)	区分	就業者数(人)	構成比(%)
全産業	79,132	100.00	第3次産業	46,284	58.49
第1次産業	5,000	6.32	電気・ガス・熱供給・水道業	238	0.30
農業	4,972	6.28	情報通信業	654	0.83
林業	24	0.03	運輸・郵便業	5,310	6.71
漁業	4	0.01	卸売・小売業	12,934	16.34
第2次産業	26,584	33.59	金融・保険業	1,498	1.89
鉱業・碎石・砂利採取業	113	0.14	不動産・物品賃貸業	657	0.83
建設業	5,981	7.56	学術研究・専門・技術サービス業	1,496	1.89
製造業	20,490	25.89	宿泊・飲食サービス業	3,663	4.63
			生活関連サービス業・娯楽業	3,503	4.43
			教育・学習支援業	3,251	4.11
			医療・福祉	6,877	8.69
			複合サービス事業	591	0.75
			サービス業	3,204	4.05
			公務	2,408	3.04
			分類不能の産業	1,264	1.60

(平成22年国勢調査による。)

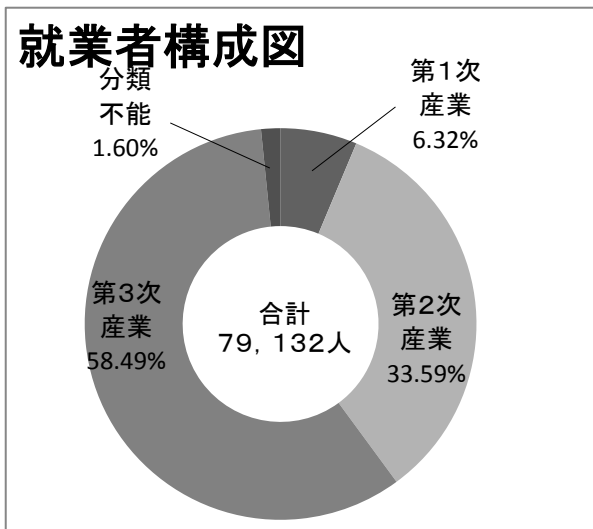

2 栃木市行政機構  
 (1) 栃木市組織機構図

平成27年4月1日現在

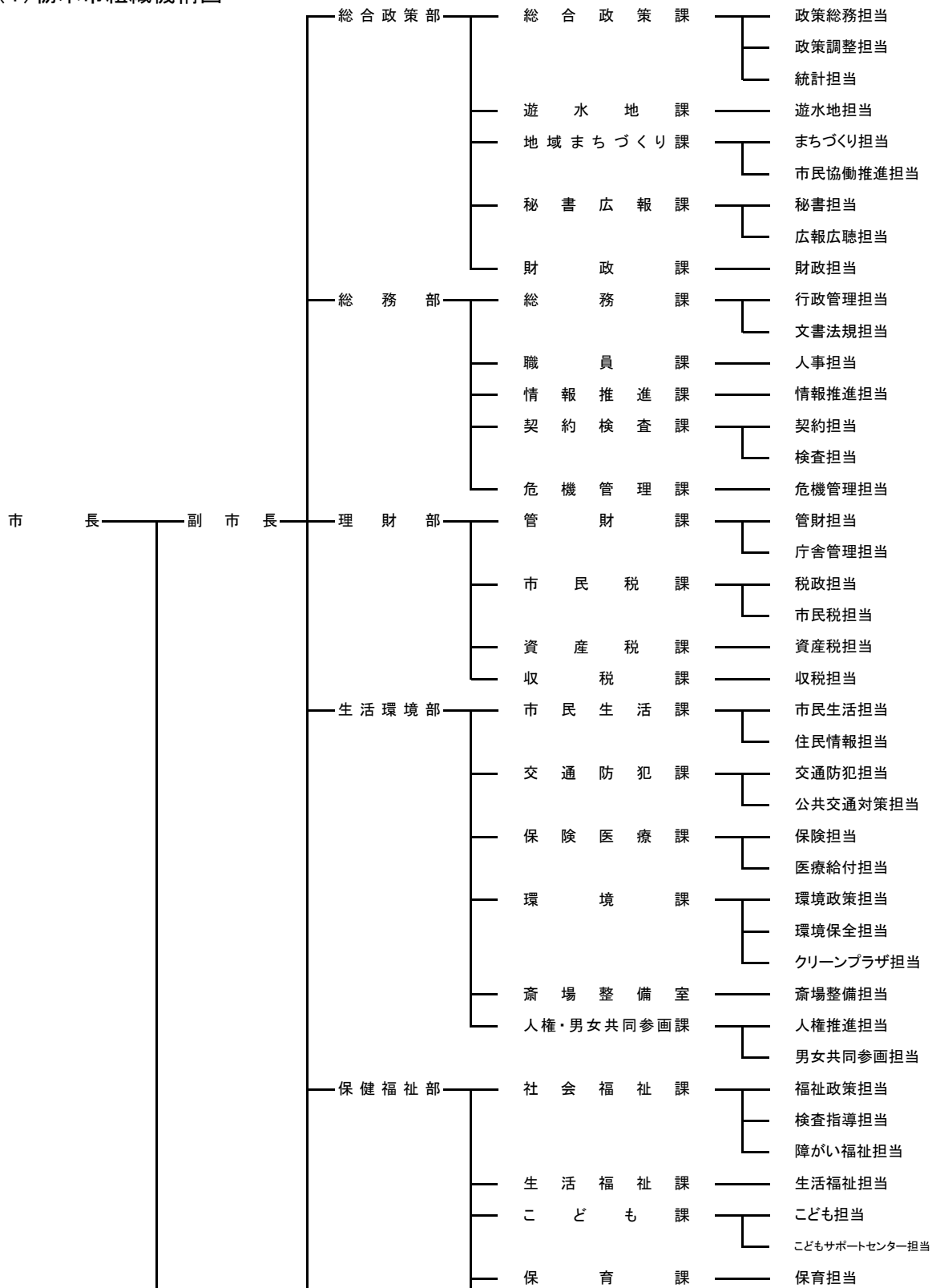

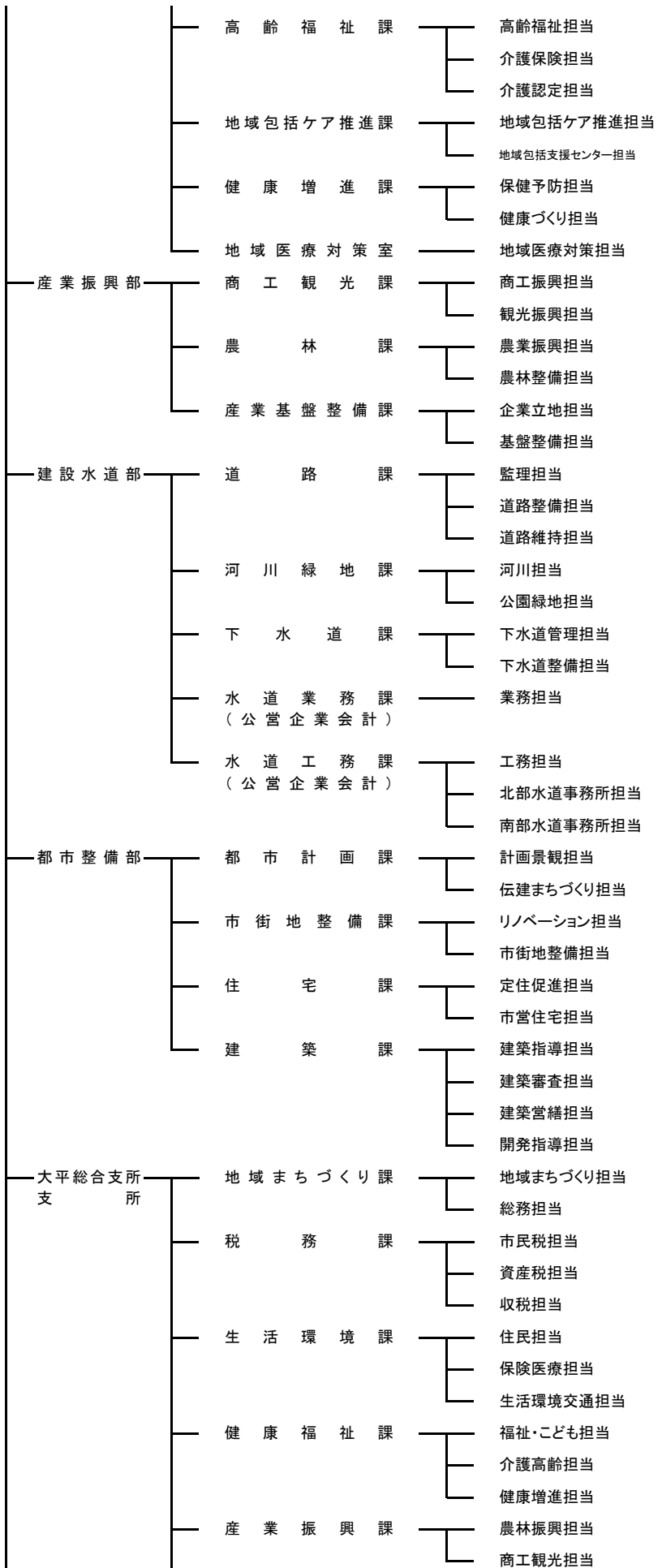

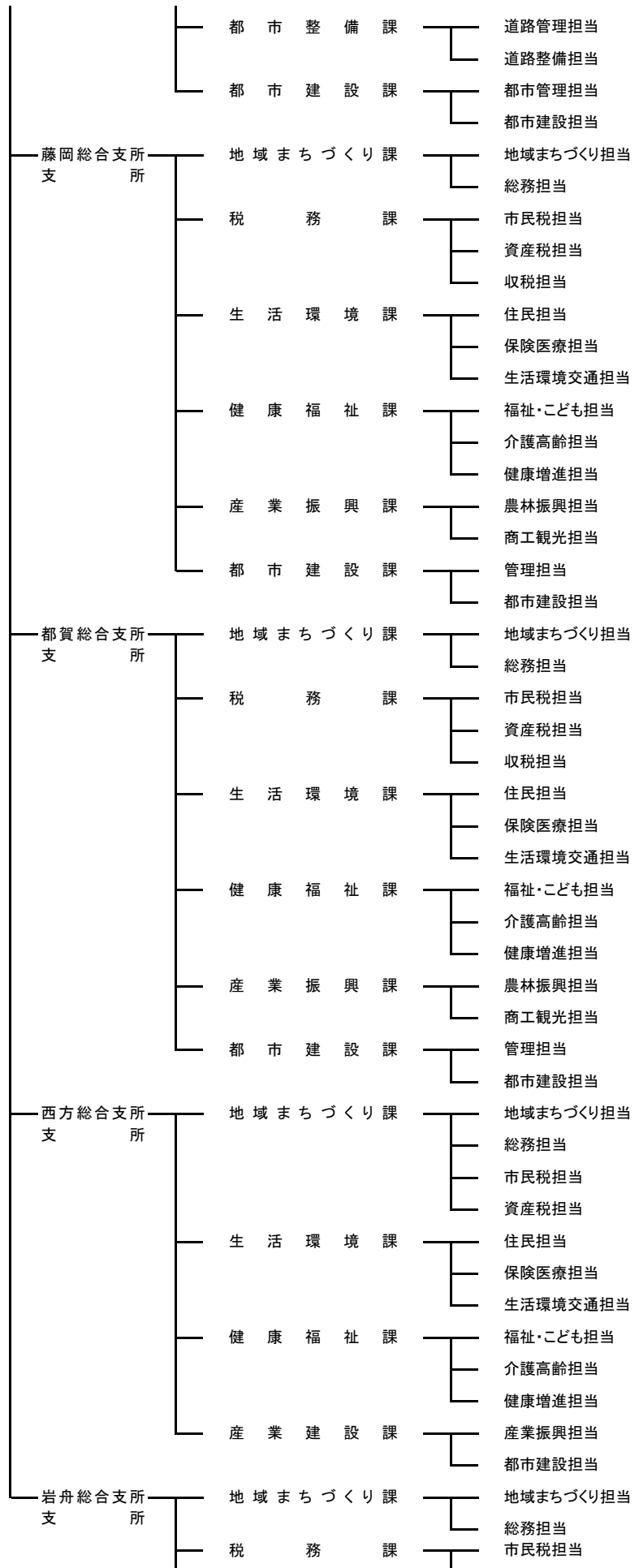



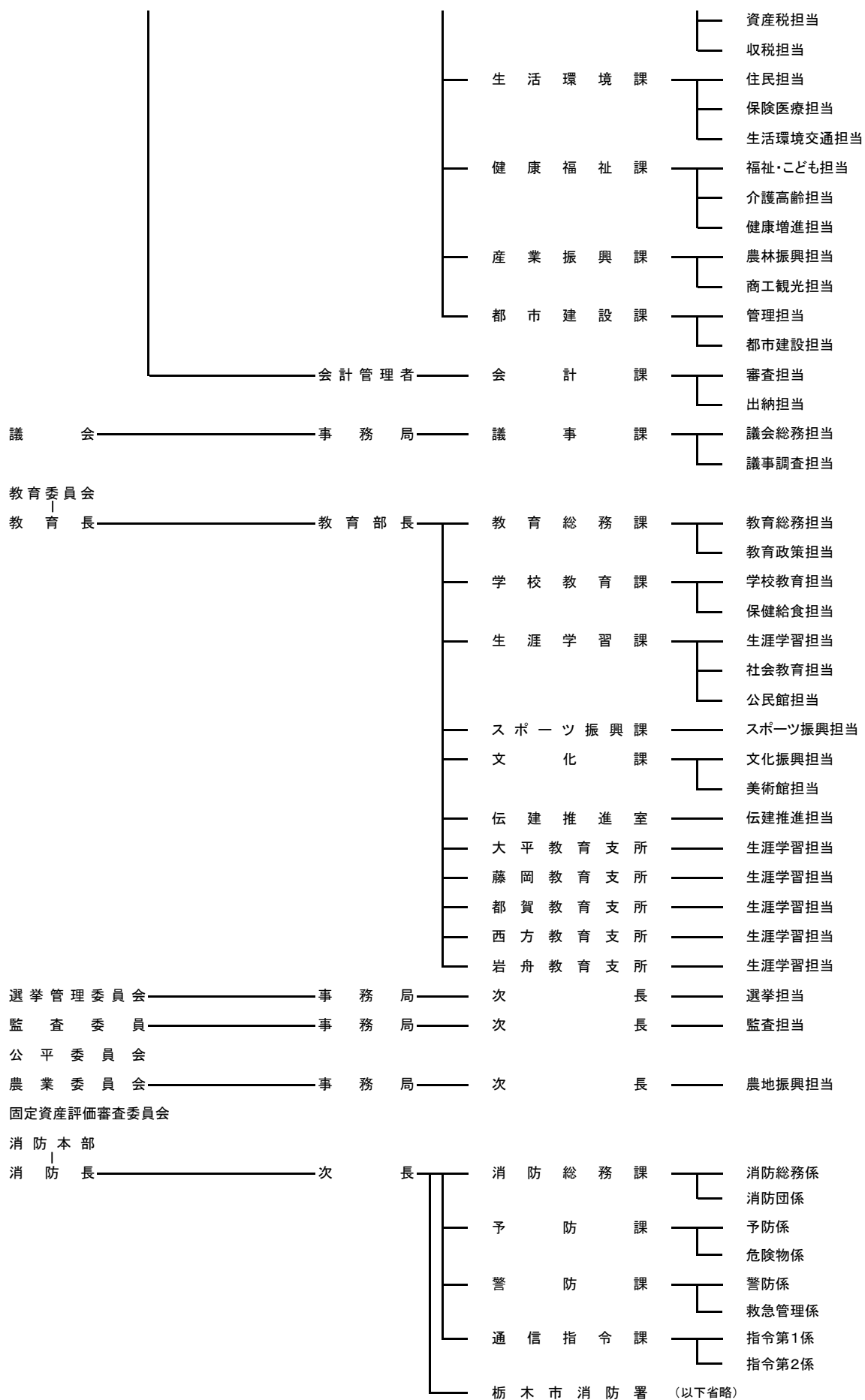

## (2) 税務機構及び職員数

平成27年4月1日現在

部	課	担当名	課長	主幹	課長補佐	副主幹	係長	主査	主任	主事	担当小計	合計	平均	
													税務経験年数(担当)	年齢
理財部	市民税課	税政担当	1		1				2	1	4	19	3.25	34.75
		市民税担当		2			1	5		6	14		2.79	37.36
	資産税課	資産税担当	1		1		1	5	1	4	12	13	4.29	36.67
	取税課	収税担当	1	1	1	1		4	1	5	13	14	3.62	37.69
	合計	3	3	3	1	2	14	4	16		46	4.10	38.30	
大平 総合支所	税務課	市民税担当	1		1			1	2	2	6	15	4.83	36.67
		資産税担当			1		2		1	4	6.00		39.50	
		収税担当			1	1	1		1	4	6.25		41.00	
		合計		1	0	3	1	0	4	2	4		15	6.13
藤岡 総合支所	税務課	市民税担当	1	1				2		1	4	11	3.25	42.25
		資産税担当				1	1	1	3	8.00	40.33			
		収税担当				1	1		3	6.33	51.67			
		合計		1	1	0	2	0	4	1	2		11	6.18
都賀 総合支所	税務課	市民税担当	1	1				1		2	4	9	2.25	37.00
		資産税担当				1		1	2	4.00	38.00			
		収税担当					1	1	2	4.50	41.00			
		合計		1	1	0	1	1	2	0	3		9	3.67
西方 総合支所	地域まちづくり課	市民税担当	0	1		1		1		2	4	7	4.25	37.25
		資産税担当			1			1	2	3.50	39.00			
		合計		0	1	1	1	0	1	0	3		7	4.86
岩舟 総合支所	税務課	市民税担当	1			1		1		1	3	9	4.67	38.67
		資産税担当				1		1		2	6.00		37.50	
		収税担当				2			1	3	2.33		38.67	
		合計		1	0	0	4	0	1	1	2		9	4.89
総計			7	6	7	10	3	26	8	30	0	97	4.74	39.96

### (3)事務分掌

#### 理財部 市民税課

##### 税政担当

###### 税政チーム

- (1) 課の庶務に関する事。
- (2) 専用公印の管理に関する事。
- (3) 市税事務の企画調整に関する事。
- (4) 軽自動車税、市たばこ税、鉱産税、入湯税等の調査及び賦課に関する事。
- (5) 軽自動車税関係の台帳及び課税資料の整理保存に関する事。
- (6) 税務に関する諸証明等交付及び閲覧に関する事。
- (7) 税証明コンビニエンスストア交付の実施(行政改革大綱・財政自立計画取組事項)に関する事。
- (8) 原動機付自転車及び小型特殊自動車の標識交付に関する事。
- (9) その他他の担当に属さない税に関する事。

##### 市民税担当

###### 市民税チーム

- (1) 担当の庶務に関する事。
- (2) 市県民税の調査及び賦課に関する事。
- (3) 市県民税関係の台帳及び課税資料の整理保存に関する事。

###### 保険チーム

- (1) 国民健康保険税の調査及び賦課に関する事。
- (2) 国民健康保険税関係の台帳及び課税資料の整理保存に関する事。
- (3) 介護保険料の調査及び賦課に関する事。
- (4) 介護保険料関係の台帳及び賦課資料の整理保存に関する事。
- (5) 後期高齢者医療保険料の調査に関する事。
- (6) 後期高齢者医療保険料関係の台帳及び賦課資料の整理保存に関する事。

#### 理財部 資産税課

##### 資産税担当

###### 資産税チーム

- (1) 課の庶務に関する事。
- (2) 固定資産税、都市計画税及び特別土地保有税の調査並びに賦課に関する事。
- (3) 固定資産税等関係の台帳及び課税資料の整理保存に関する事。
- (4) 固定資産の評価に関する事。
- (5) 固定資産評価員に関する事。
- (6) 国有資産等所在市町村交付金に関する事。
- (7) 課税客体の現状把握(行政改革大綱・財政自立計画取組事項)に関する事。
- (8) 資産税等に関する諸証明等交付及び閲覧に関する事。

#### 理財部 収税課

##### 収税担当

###### 収税チーム

- (1) 課の庶務に関する事。
- (2) 市税(県民税を含む。)、国民健康保険税、介護保険料及び後期高齢者医療保険料(以下「市税等」という。)の徴収に関する事。
- (3) 徴収嘱託及び受託に関する事。
- (4) 収税確保推進に関する事。
- (5) 納税奨励に関する事。
- (6) 市税等の執行停止及び不納欠損処分に関する事。
- (7) 市税等の口座振替及び郵便振替に関する事。
- (8) 滞納整理及び滞納処分に関する事。
- (9) 滞納者の実態調査及び財産調査に関する事。
- (10) 納税等の相談に関する事。
- (11) 市税等収納員に関する事。
- (12) 市税収納率の向上(行政改革大綱・財政自立計画取組事項)に関する事。

- (13) 納付環境の整備(行政改革大綱・財政自立計画取組事項)に関すること。
- (14) 滞納対策の強化(行政改革大綱・財政自立計画取組事項)に関すること。
- (15) 債権管理に係る総合調整に関すること。
- (16) 債権管理に係る指導及び助言に関すること。
- (17) 債権管理体制の強化(行政改革大綱・財政自立計画取組事項)に関すること。
- (18) 栃木市債権回収対策本部に関すること。

#### 大平総合支所 税務課

##### 市民税担当

###### 税務管理チーム

- (1) 課の庶務に関すること。
- (2) 担当の庶務に関すること。
- (3) 専用公印の管理に関すること。
- (4) 軽自動車税の調査及び賦課事務に関すること。
- (5) 軽自動車税関係の台帳及び課税資料の整理保存に関すること。
- (6) 税務に関する諸証明等交付及び閲覧に関すること。
- (7) 原動機付自転車及び小型特殊自動車の標識交付に関すること。
- (8) 国民健康保険税の調査及び賦課事務に関すること。
- (9) 国民健康保険税関係の台帳及び課税資料の整理保存に関すること。
- (10) 介護保険料の調査及び賦課事務に関すること。
- (11) 介護保険料関係の台帳及び課税資料の整理保存に関すること。
- (12) 後期高齢者医療保険料の調査に関すること。
- (13) 後期高齢者医療保険料の賦課資料の整理保存に関すること。

###### 市民税チーム

- (1) 市県民税の調査及び賦課事務に関すること。
- (2) 市県民税関係の台帳及び課税資料の整理保存に関すること。

##### 資産税担当

###### 資産税チーム

- (1) 固定資産税、都市計画税及び特別土地保有税の調査及び賦課事務に関すること。
- (2) 固定資産評価事務に関すること。
- (3) 固定資産税等関係の台帳及び課税資料の整理保存に関すること。

##### 収税担当

###### 収税チーム

- (1) 市税等の徴収に関すること。
- (2) 市税等の執行停止及び不納欠損処分に関すること。
- (3) 市税等の過誤納金に関すること。
- (4) 市税等の口座振替及び郵便振替納付に関すること。
- (5) 滞納整理及び滞納処分に関すること。
- (6) 滞納者の実態調査及び財産調査に関すること。
- (7) 納税等の相談に関すること。
- (8) 市税等収納員に関すること。

#### 藤岡総合支所 税務課

#### 都賀総合支所 税務課

#### 岩舟総合支所 税務課

##### 市民税担当

###### 市民税チーム

- (1) 課の庶務に関すること。
- (2) 専用公印の管理に関すること。
- (3) 軽自動車税の調査及び賦課事務に関すること。
- (4) 軽自動車税関係の台帳及び課税資料の整理保存に関すること。
- (5) 税務に関する諸証明等交付及び閲覧に関すること。
- (6) 原動機付自転車及び小型特殊自動車の標識交付に関すること。
- (7) 市県民税の調査及び賦課事務に関すること。
- (8) 市県民税関係の台帳及び課税資料の整理保存に関すること。
- (9) 国民健康保険税の調査及び賦課事務に関すること。
- (10) 国民健康保険税関係の台帳及び課税資料の整理保存に関すること。
- (11) 介護保険料の調査及び賦課事務に関すること。

- (12) 介護保険料関係の台帳及び賦課資料の整理保存に関する事。
- (13) 後期高齢者医療保険料の調査に関する事。
- (14) 後期高齢者医療保険料の賦課資料の整理保存に関する事。

#### 資産税担当

##### 資産税チーム

- (1) 固定資産税、都市計画税及び特別土地保有税の調査及び賦課事務に関する事。
- (2) 固定資産評価事務に関する事。
- (3) 固定資産税等関係の台帳及び課税資料の整理保存に関する事。

#### 収税担当

##### 収税チーム

- (1) 市税等の徴収に関する事。
- (2) 市税等の執行停止及び不納欠損処分に関する事。
- (3) 市税等の過誤納金に関する事。
- (4) 市税等の口座振替及び郵便振替納付に関する事。
- (5) 滞納整理及び滞納処分に関する事。
- (6) 滞納者の実態調査及び財産調査に関する事。
- (7) 納税等の相談に関する事。
- (8) 市税等収納員に関する事。

#### 西方総合支所 地域まちづくり課

#### 市民税担当

##### 市民税チーム

- (1) 専用公印の管理に関する事。
- (2) 軽自動車税の調査及び賦課事務に関する事。
- (3) 軽自動車税関係の台帳及び課税資料の整理保存に関する事。
- (4) 税務に関する諸証明等交付及び閲覧に関する事。
- (5) 原動機付自転車及び小型特殊自動車の標識交付に関する事。
- (6) 市県民税の調査及び賦課事務に関する事。
- (7) 市県民税関係の台帳及び課税資料の整理保存に関する事。
- (8) 国民健康保険税の調査及び賦課事務に関する事。
- (9) 国民健康保険税関係の台帳及び課税資料の整理保存に関する事。
- (10) 介護保険料の調査及び賦課事務に関する事。
- (11) 介護保険料関係の台帳及び賦課資料の整理保存に関する事。
- (12) 後期高齢者医療保険料の調査に関する事。
- (13) 後期高齢者医療保険料の賦課資料の整理保存に関する事。
- (14) 市税等の徴収に関する事。
- (15) 市税等の執行停止及び不納欠損処分に関する事。
- (16) 市税等の過誤納金に関する事。
- (17) 市税等の口座振替及び郵便振替納付に関する事。
- (18) 滞納整理及び滞納処分に関する事。
- (19) 滞納者の実態調査及び財産調査に関する事。
- (20) 納税等の相談に関する事。
- (21) 市税等収納員に関する事。

#### 資産税担当

##### 資産税チーム

- (1) 固定資産税、都市計画税及び特別土地保有税の調査及び賦課事務に関する事。
- (2) 固定資産評価事務に関する事。
- (3) 固定資産税等関係の台帳及び課税資料の整理保存に関する事。

### 3 財政

#### (1) 平成27年度一般会計歳入予算

区分	予算額(千円)	構成比(%)	区分	予算額(千円)	構成比(%)
1 市 税	19,692,774	30.0	9 地方特例交付金	98,600	0.2
市民税	8,746,070	(13.3)	10 地方交付税	10,497,000	16.0
固定資産税	9,139,141	(13.9)	11 交通安全対策特別交付金	19,100	0.0
軽自動車税	341,990	(0.5)	12 分担金及び負担金	493,519	0.8
市たばこ税	1,110,575	(1.7)	13 使用料及び手数料	884,309	1.3
鉱産税	3,100	(0.0)	14 国庫支出金	7,431,756	11.3
特別土地保有税	1	(0.0)	15 県支出金	3,950,097	6.0
入湯税	12,653	(0.0)	16 財産収入	195,781	0.3
都市計画税	339,244	(0.5)	17 寄付金	69,884	0.1
2 地方譲与税	557,201	0.8	18 繰入金	3,692,736	5.6
3 利子割交付金	30,100	0.0	19 繰越金	2,008,822	3.1
4 配当割交付金	122,900	0.2	20 諸収入	4,295,021	6.5
5 株式等譲渡所得割交付金	345,700	0.5	21 市 債	7,985,600	12.2
6 地方消費税交付金	2,800,000	4.3			
7 ゴルフ場利用税交付金	346,600	0.5			
8 自動車取得税交付金	102,500	0.2	合 計	65,620,000	100.0

※構成比は、予算額合計に占める各項目の割合を示す。( )内も同様。

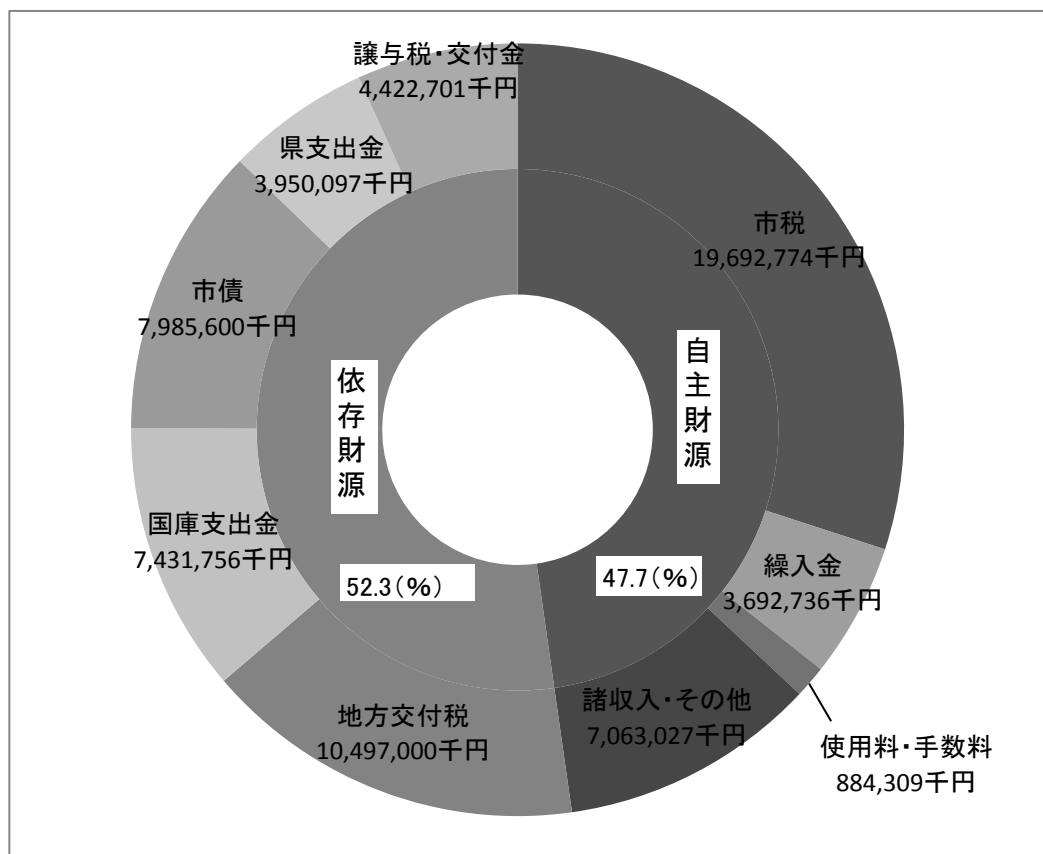

(2)平成27年度一般会計歳出予算

区分	予算額(千円)	構成比(%)	区分	予算額(千円)	構成比(%)
1 議会費	472,040	0.7	8 土木費	5,763,186	8.8
2 総務費	7,186,296	11.0	9 消防費	2,216,215	3.4
徴税費	896,996	(1.4)	10 教育費	10,159,626	15.5
その他	6,289,300	(9.6)	11 災害復旧費	4	0.0
3 民生費	21,877,835	33.3	12 公債費	6,819,676	10.4
4 衛生費	5,696,674	8.7	13 予備費	45,000	0.1
5 労働費	81,062	0.1			
6 農林水産費	1,742,002	2.7			
7 商工費	3,560,384	5.4	合計	65,620,000	100.0

※構成比は、予算額合計に占める各項目の割合を示す。( )内も同様。

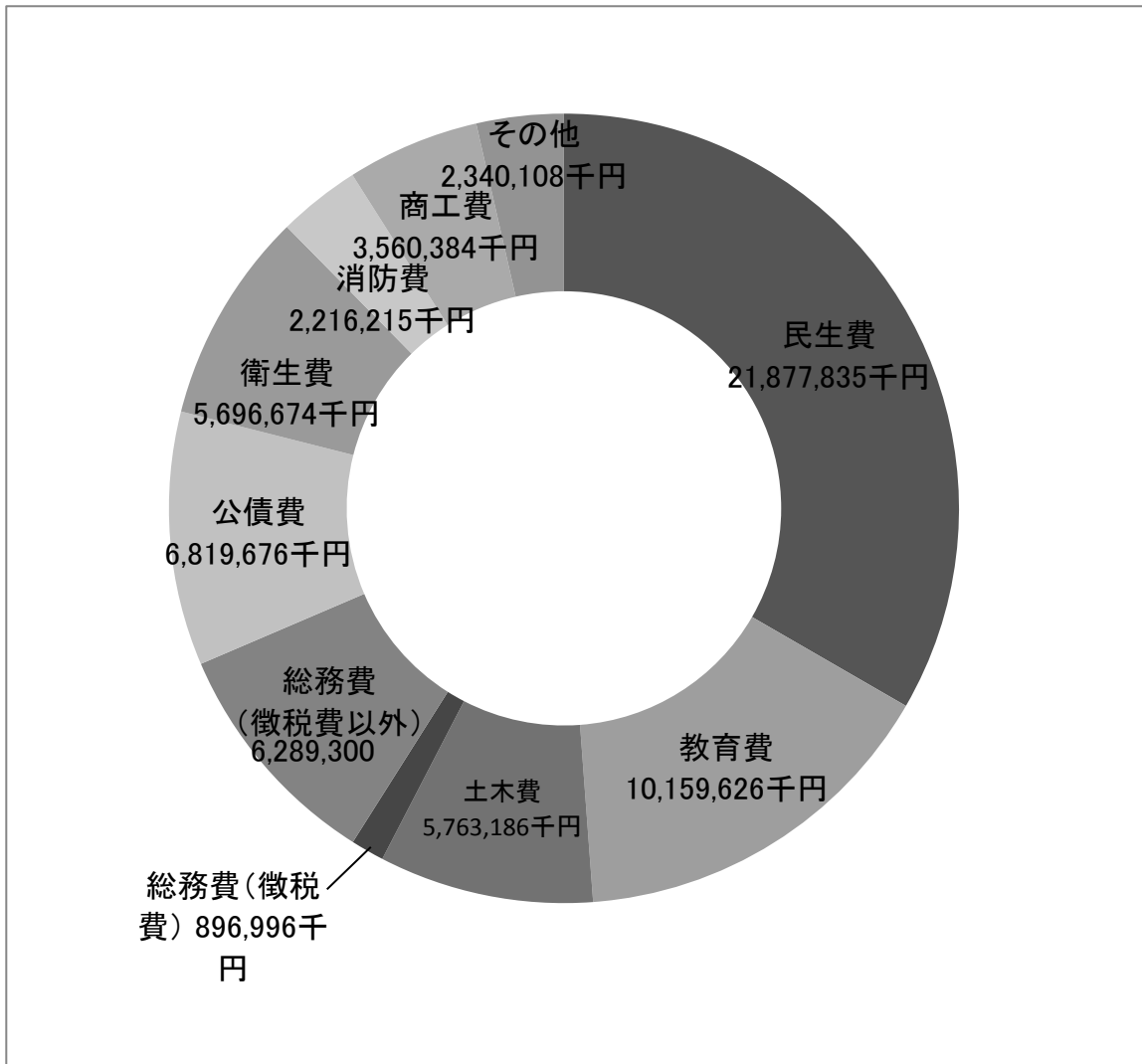

(3)平成26年度一般会計決算額  
旧栃木市分

(単位:円)

区分		平成26年度(栃木市分)					
		予算現額	調定額	収入済額	不納欠損額	収入未済額	構成比(%)
歳 入	1 市 税	20,366,390,000	23,818,350,282	21,920,995,080	170,098,333	1,727,256,869	33.4
	市民税	8,647,244,000	10,399,368,607	9,600,921,575	78,769,906	719,677,126	(14.6)
	固定資産税	9,441,271,000	10,872,604,094	9,921,061,008	79,478,698	872,064,388	(15.3)
	軽自動車税	311,239,000	350,150,903	319,879,865	3,407,015	26,864,023	(0.5)
	市たばこ税	1,123,765,000	1,197,986,070	1,197,986,070		0	(1.7)
	鉱産税	3,170,000	3,605,200	3,605,200		0	(0.0)
	特別土地保有税	22,000	15,150,070	50,000		15,100,070	(0.0)
	入湯税	12,926,000	12,595,100	12,595,100		0	(0.0)
	都市計画税	826,753,000	966,890,238	864,896,262	8,442,714	93,551,262	(1.4)
	2 地方譲与税	587,002,000	570,463,009	570,463,009		0	0.8
	3 利子割交付金	38,100,000	32,451,000	32,451,000		0	0.0
	4 配当割交付金	72,000,000	135,278,000	135,278,000		0	0.2
	5 株式等譲渡所得割交付金	12,100,000	73,830,000	73,830,000		0	0.1
	6 地方消費税金	1,744,000,000	1,882,769,000	1,882,769,000		0	2.6
	7 ゴルフ場利用税金交付	414,500,000	367,933,440	367,933,440		0	0.5
	8 自動車取得税金交付	113,500,000	87,935,000	87,935,000		0	0.1
	9 地方特例交付金	98,917,000	95,644,000	95,644,000		0	0.1
	10 地方交付税	10,790,309,000	10,988,222,000	10,988,222,000		0	15.4
	11 交通安全対策特別交付金	23,400,000	21,217,000	21,217,000		0	0.0
	12 負担金及び負担金	542,593,000	539,724,221	525,606,841	1,421,800	12,695,580	0.8
	13 使用料及び手数料	883,108,000	941,848,789	870,493,757	1,529,520	69,825,512	1.3
14 国庫支出金	7,866,800,000	6,921,806,836	6,921,806,836		0	9.7	
15 県支出金	5,632,508,000	4,265,080,232	4,265,080,232		0	6.0	
16 財産収入	301,077,000	319,158,878	319,158,878		0	0.4	
17 寄附金	45,633,000	38,118,693	38,118,693		0	0.1	
18 繰入金	4,687,127,000	4,683,263,648	4,683,263,648		0	6.6	
19 繰越金	4,022,984,863	4,022,985,400	4,022,985,400		0	5.6	
20 諸収入	5,137,831,000	5,419,663,410	5,110,269,163	2,530,572	306,863,675	7.6	
21 市債	8,098,117,000	6,041,900,000	6,041,900,000		0	8.5	
合計	71,477,996,863	71,267,642,838	68,975,420,977	175,580,225	2,116,641,636	100.0	



旧岩舟町分

(単位:円)

区分		平成26年度(旧岩舟町分)					
		予算現額	調定額	収入済額	不納欠損額	収入未済額	構成比(%)
歳 入	1 町 税	22,057,000	170,729,644	753,725	0	169,975,919	29.7
	町 民 税	9,479,000	116,085,478	672,415	0	115,413,063	20.2
	固定資産税	10,638,000	40,895,926	77,310	0	40,818,616	7.1
	軽自動車税	426,000	1,816,670	4,000	0	1,812,670	0.3
	町たばこ税	1,514,000	0	0	0	0	0.0
	鉱 産 税	0	0	0	0	0	0.0
	特別土地保有税	0	11,931,570	0	0	11,931,570	2.1
	入 湯 税	0	0	0	0	0	0.0
	都市計画税	0	0	0	0	0	0.0
	2 地方譲与税	832,000	0	0	0	0	0.0
	3 利子割交付金	44,000	0	0	0	0	0.0
	4 配当割交付金	76,000	0	0	0	0	0.0
	5 株式等譲渡所得割交付金	12,000	0	0	0	0	0.0
	6 地方消費税金	2,126,000	0	0	0	0	0.0
	7 ゴルフ場利用税金	268,000	0	0	0	0	0.0
	8 自動車取得税金	147,000	0	0	0	0	0.0
	9 地方特例交付金	71,000	3,273,000	3,273,000	0	0	0.6
	10 地方交付税	17,993,000	369,184,000	369,184,000	0	0	64.1
	11 交通安全対策特別交付金	26,000	0	0	0	0	0.0
	12 分担金及び負担金	463,000	1,786,000	0	0	1,786,000	0.3
	13 使用料及び手数料	105,000	260,057	259,870	0	187	0.0
14 国庫支出金	4,646,000	0	0	0	0	0.0	
15 県支出金	3,286,000	0	0	0	0	0.0	
16 財産収入	24,000	0	0	0	0	0.0	
17 寄附金	0	0	0	0	0	0.0	
18 繰入金	33,046,000	0	0	0	0	0.0	
19 繰越金	1,982,000	0	0	0	0	0.0	
20 諸収入	196,000	30,538,979	30,538,155	0	824	5.3	
21 町債					0	0.0	
合 計		87,400,000	575,771,680	404,008,750	0	171,762,930	100.0

## 旧栃木市分

(単位:円)

区分		平成26年度(栃木市分)				
		予算現額	支出済額	翌年度繰越額	予算現額と 支出済額と の比較	構成比(%)
歳 出	1 議 会 費	454,822,000	437,583,801		17,238,199	0.6
	2 総 務 費	9,685,530,100	8,947,128,874	244,364,000	738,401,226	13.6
	徴 税 費	887,037,000	851,240,305		35,796,695	1.2
	そ の 他	8,798,493,100	0	0	8,798,493,100	12.3
	3 民 生 費	22,253,719,000	20,530,707,879	715,157,000	1,723,011,121	31.1
	4 衛 生 費	6,735,116,000	6,382,594,655		352,521,345	9.4
	5 労 働 費	80,152,000	78,912,533		1,239,467	0.1
	6 農 林 水 産 費	3,584,894,000	2,246,267,702	1,152,128,000	1,338,626,298	5.0
	7 商 工 費	3,728,363,000	3,574,100,497	124,701,000	154,262,503	5.2
	8 土 木 費	6,175,835,763	5,619,380,482	414,183,000	556,455,281	8.6
	9 消 防 費	2,833,996,000	2,537,336,547	46,974,600	296,659,453	4.0
	10 教 育 費	9,088,773,000	7,785,386,710	884,939,400	1,303,386,290	12.7
	11 災 害 復 旧 費	8,000			8,000	0.0
	12 公 債 費	6,820,234,000	6,796,277,931		23,956,069	9.5
13 予 備 費	36,554,000			36,554,000	0.1	
合 計		71,477,996,863	64,935,677,611	3,582,447,000	6,542,319,252	100.0

旧岩舟町分

(単位:円)

区分		平成26年度(旧岩舟町)				
		予算現額	支出済額	翌年度繰越額	予算現額と 支出済額と の比較	構成比(%)
歳 出	1 議 会 費	1,217,000	0	0	1,217,000	1.4
	2 総 務 費	8,836,000	0	0	8,836,000	10.1
	徴 税 費	1,430,000	0	0	1,430,000	1.6
	そ の 他	7,406,000	0	0	7,406,000	8.5
	3 民 生 費	19,426,000	0	0	19,426,000	22.2
	4 衛 生 費	3,593,000	0	0	3,593,000	4.1
	5 労 働 費	21,000	0	0	21,000	0.0
	6 農 林 水 産 費	1,224,000	0	0	1,224,000	1.4
	7 商 工 費	374,000	0	0	374,000	0.4
	8 土 木 費	4,973,000	0	0	4,973,000	5.7
	9 消 防 費	34,046,000	33,853,643	0	192,357	39.0
	10 教 育 費	5,313,000	0	0	5,313,000	6.1
	11 災 害 復 旧 費	0	0	0	0	0.0
	12 公 債 費	8,132,000	0	0	8,132,000	9.3
13 予 備 費	245,000	0	0	245,000	0.3	
合 計		87,400,000	33,853,643	0	53,546,357	100.0

#### 4 市税

##### (1)平成27年度市税税率表

区分 税目	税率	納期限																																																			
市民税	個人 ○均等割 3,500円 ○所得割 課税標準額の6%	個人 普通徴収 第1期 平成27年 6月30日 第2期 平成27年 8月31日 第3期 平成27年11月2日 第4期 平成28年 1月 4日 給与からの特別徴収 翌月の10日(6月～翌年5月)  法人 法人市民税申告期限 確定申告 各事業年度終了の日の翌日 から2か月以内 予定申告 事業年度開始の日以後6ヶ月 を経過した日から2か月以内																																																			
	法人 ○均等割																																																				
	<table border="1"> <thead> <tr> <th>資本金等の額</th> <th>従業員数</th> <th>税率(年額)</th> </tr> </thead> <tbody> <tr> <td rowspan="2">1千万円以下のもの</td> <td>50人以下のもの</td> <td>60,000円</td> </tr> <tr> <td>50人を超えるもの</td> <td>144,000円</td> </tr> <tr> <td rowspan="2">1千万円を超え 1億円以下のもの</td> <td>50人以下のもの</td> <td>156,000円</td> </tr> <tr> <td>50人を超えるもの</td> <td>180,000円</td> </tr> <tr> <td rowspan="2">1億円を超え 10億円以下のもの</td> <td>50人以下のもの</td> <td>192,000円</td> </tr> <tr> <td>50人を超えるもの</td> <td>480,000円</td> </tr> <tr> <td rowspan="2">10億円を超え 50億円以下のもの</td> <td>50人以下のもの</td> <td>492,000円</td> </tr> <tr> <td>50人を超えるもの</td> <td>2,100,000円</td> </tr> <tr> <td rowspan="2">50億円を超えるもの</td> <td>50人以下のもの</td> <td>492,000円</td> </tr> <tr> <td>50人を超えるもの</td> <td>3,600,000円</td> </tr> </tbody> </table>		資本金等の額	従業員数	税率(年額)	1千万円以下のもの	50人以下のもの	60,000円	50人を超えるもの	144,000円	1千万円を超え 1億円以下のもの	50人以下のもの	156,000円	50人を超えるもの	180,000円	1億円を超え 10億円以下のもの	50人以下のもの	192,000円	50人を超えるもの	480,000円	10億円を超え 50億円以下のもの	50人以下のもの	492,000円	50人を超えるもの	2,100,000円	50億円を超えるもの	50人以下のもの	492,000円	50人を超えるもの	3,600,000円																							
	資本金等の額		従業員数	税率(年額)																																																	
	1千万円以下のもの		50人以下のもの	60,000円																																																	
			50人を超えるもの	144,000円																																																	
	1千万円を超え 1億円以下のもの		50人以下のもの	156,000円																																																	
			50人を超えるもの	180,000円																																																	
	1億円を超え 10億円以下のもの		50人以下のもの	192,000円																																																	
			50人を超えるもの	480,000円																																																	
10億円を超え 50億円以下のもの	50人以下のもの	492,000円																																																			
	50人を超えるもの	2,100,000円																																																			
50億円を超えるもの	50人以下のもの	492,000円																																																			
	50人を超えるもの	3,600,000円																																																			
○法人税割 法人税額の14.7%																																																					
平成26年10月1日から開始する事業年度からは12.1%																																																					
課税標準額の1.4%	第1期 平成27年 6月 1日																																																				
免税点	第2期 平成27年 7月31日																																																				
土地 300,000円未満	第3期 平成27年 9月30日																																																				
家屋 200,000円未満	第4期 平成27年11月30日																																																				
償却資産 1,500,000円未満																																																					
軽自動車税	<table border="1"> <tr> <td rowspan="3">原付</td> <td>一種(50cc以下)</td> <td>1,000円</td> <td rowspan="3">軽自動車税</td> <td rowspan="3">平成27 年3月31 日以前の 登録車</td> <td rowspan="3">平成27 年4月1 日以後の 登録車</td> </tr> <tr> <td>二種(90cc以下)</td> <td>1,200円</td> </tr> <tr> <td>二種(125cc以下)</td> <td>1,600円</td> </tr> <tr> <td colspan="3">軽自動車 二輪</td> <td>三輪</td> <td>3,100円</td> <td>3,900円</td> </tr> <tr> <td colspan="3">ボートトレーラー等</td> <td>乗用(自家用)</td> <td>7,200円</td> <td>10,800円</td> </tr> <tr> <td colspan="3">二輪の小型自動車</td> <td>貨物(自家用)</td> <td>4,000円</td> <td>5,000円</td> </tr> <tr> <td rowspan="2">小型特殊</td> <td>農耕用</td> <td>1,600円</td> <td>乗用(営業用)</td> <td>5,500円</td> <td>6,900円</td> </tr> <tr> <td>その他</td> <td>4,700円</td> <td>貨物(営業用)</td> <td>3,000円</td> <td>3,800円</td> </tr> <tr> <td colspan="3">ミニカー</td> <td></td> <td></td> <td></td> </tr> <tr> <td colspan="3"></td> <td></td> <td></td> <td></td> </tr> </table>	原付	一種(50cc以下)	1,000円	軽自動車税	平成27 年3月31 日以前の 登録車	平成27 年4月1 日以後の 登録車	二種(90cc以下)	1,200円	二種(125cc以下)	1,600円	軽自動車 二輪			三輪	3,100円	3,900円	ボートトレーラー等			乗用(自家用)	7,200円	10,800円	二輪の小型自動車			貨物(自家用)	4,000円	5,000円	小型特殊	農耕用	1,600円	乗用(営業用)	5,500円	6,900円	その他	4,700円	貨物(営業用)	3,000円	3,800円	ミニカー												全期 平成27年 6月 1日
	原付		一種(50cc以下)	1,000円				軽自動車税	平成27 年3月31 日以前の 登録車	平成27 年4月1 日以後の 登録車																																											
			二種(90cc以下)	1,200円																																																	
		二種(125cc以下)	1,600円																																																		
	軽自動車 二輪			三輪	3,100円	3,900円																																															
	ボートトレーラー等			乗用(自家用)	7,200円	10,800円																																															
	二輪の小型自動車			貨物(自家用)	4,000円	5,000円																																															
	小型特殊	農耕用	1,600円	乗用(営業用)	5,500円	6,900円																																															
		その他	4,700円	貨物(営業用)	3,000円	3,800円																																															
	ミニカー																																																				
市たばこ税	一般品 売渡し本数千本につき 5,262円 旧3級品 売渡し本数千本につき 2,495円	翌月の末日																																																			
鉱産税	鉱物価格の1%(ただし、鉱物価格が200万円以下の場合は0.7%)	翌月の末日																																																			
特別土地保有税	土地の取得価格の1.4%(保有)、3%(取得) 免税点 5,000㎡未満	課税停止																																																			
入湯税	宿泊 入湯客一人1泊につき 150円 日帰り 入湯客一人1日につき 50円	翌月の15日																																																			
都市計画税	合併前の栃木市の市街化区域 課税標準額の0.1% 合併前の大平町の市街化区域 課税標準額の0.1% 合併前の藤岡町の市街化区域 課税標準額の0.1% 合併前の都賀町の市街化区域 課税標準額の0.1% 合併前の西方町の区域 該当なし 合併前の岩舟町の市街化区域 課税標準額の0%	第1期 平成27年 6月 1日 第2期 平成27年 7月31日 第3期 平成27年 9月30日 第4期 平成27年11月30日																																																			

区分 税目	税 率	納 期 限																								
国民健康保険税	<table border="1"> <thead> <tr> <th></th> <th>医療保険分</th> <th>支援金分</th> <th>介護保険分</th> </tr> </thead> <tbody> <tr> <td>所得割</td> <td>7.4%</td> <td>2.9%</td> <td>1.6%</td> </tr> <tr> <td>資産割</td> <td>11.0%</td> <td>3.0%</td> <td>3.0%</td> </tr> <tr> <td>均等割</td> <td>27,000円</td> <td>9,000円</td> <td>8,000円</td> </tr> <tr> <td>平等割</td> <td>24,000円</td> <td>7,500円</td> <td>7,000円</td> </tr> </tbody> </table> <p>低所得者軽減</p> <p>全世帯員の合計所得が下記の金額を超えない場合、均等割と平等割が軽減される。</p> <p>7割軽減：33万円 5割軽減 ：33万円＋26万円×（被保険者数） 2割軽減 ：33万円＋47万円×（被保険者数）</p>		医療保険分	支援金分	介護保険分	所得割	7.4%	2.9%	1.6%	資産割	11.0%	3.0%	3.0%	均等割	27,000円	9,000円	8,000円	平等割	24,000円	7,500円	7,000円	<p>第1期 平成27年 7月31日 第2期 平成27年 8月31日 第3期 平成27年 9月30日 第4期 平成27年11月2日 第5期 平成27年11月30日 第6期 平成28年 1月 4日 第7期 平成28年 2月 1日 第8期 平成28年 2月29日</p>				
	医療保険分	支援金分	介護保険分																							
所得割	7.4%	2.9%	1.6%																							
資産割	11.0%	3.0%	3.0%																							
均等割	27,000円	9,000円	8,000円																							
平等割	24,000円	7,500円	7,000円																							
介護保険料	<table border="1"> <thead> <tr> <th>所得段階</th> <th>年額保険料</th> </tr> </thead> <tbody> <tr><td>第1段階</td><td>27,540円</td></tr> <tr><td>第2段階</td><td>39,700円</td></tr> <tr><td>第3段階</td><td>45,900円</td></tr> <tr><td>第4段階</td><td>52,000円</td></tr> <tr><td>第5段階</td><td>61,200円</td></tr> <tr><td>第6段階</td><td>73,400円</td></tr> <tr><td>第7段階</td><td>79,500円</td></tr> <tr><td>第8段階</td><td>91,800円</td></tr> <tr><td>第9段階</td><td>107,100円</td></tr> <tr><td>第10段階</td><td>122,400円</td></tr> <tr><td>第11段階</td><td>137,700円</td></tr> </tbody> </table>	所得段階	年額保険料	第1段階	27,540円	第2段階	39,700円	第3段階	45,900円	第4段階	52,000円	第5段階	61,200円	第6段階	73,400円	第7段階	79,500円	第8段階	91,800円	第9段階	107,100円	第10段階	122,400円	第11段階	137,700円	<p>第1期 平成27年 7月31日 第2期 平成27年 8月31日 第3期 平成27年 9月30日 第4期 平成27年11月2日 第5期 平成27年11月30日 第6期 平成28年 1月 4日 第7期 平成28年 2月 1日 第8期 平成28年 2月29日</p>
所得段階	年額保険料																									
第1段階	27,540円																									
第2段階	39,700円																									
第3段階	45,900円																									
第4段階	52,000円																									
第5段階	61,200円																									
第6段階	73,400円																									
第7段階	79,500円																									
第8段階	91,800円																									
第9段階	107,100円																									
第10段階	122,400円																									
第11段階	137,700円																									
後期高齢者医療保険料	<p>所得割：8.54% 均等割：43,200円</p> <p>低所得者軽減</p> <ul style="list-style-type: none"> <li>世帯主と被保険者の合計所得が下記の金額を超えない場合、均等割が軽減される。</li> </ul> <p>8.5割軽減：33万円 9割軽減：上記世帯の内、被保険者全員が年金収入のみで80万円以下の場合</p> <p>5割軽減：33万円＋26万円×（被保険者数） 2割軽減：33万円＋47万円×（被保険者数）</p> <ul style="list-style-type: none"> <li>所得割のかかる被保険者の内、総所得金額等から33万円を控除した額が58万円以下の場合、所得割の5割を軽減</li> </ul> <p>被用者保険の被扶養者軽減</p> <ul style="list-style-type: none"> <li>所得割はかからず、均等割の9割を軽減</li> </ul>	<p>第1期 平成27年 7月31日 第2期 平成27年 8月31日 第3期 平成27年 9月30日 第4期 平成27年11月2日 第5期 平成27年11月30日 第6期 平成28年 1月 4日 第7期 平成28年 2月 1日 第8期 平成28年 2月29日</p>																								

## (2) 税目別収入状況(一般会計)

税目	区分 年度	予算現額(A)		調定額(B)		収入済額(C)		収入率		
		税額(円)	構成比(%)	税額(円)	構成比(%)	税額(円)	構成比(%)	対予算(C/A)	対調定(C/B)	
市民税	個人	23	6,686,184,000	32.5	7,816,207,010	32.8	7,019,248,819	32.8	105.0	89.8
		現年課税分	6,574,883,000	32.6	7,088,193,020	32.7	6,908,628,476	33.0	105.1	97.5
		滞納繰越分	111,301,000	25.1	728,013,990	33.7	110,620,343	25.9	99.4	15.2
		24	7,063,561,000	35.2	8,135,199,482	35.3	7,317,272,088	35.0	103.6	89.9
		現年課税分	6,956,750,000	35.1	7,389,133,256	35.1	7,202,287,396	34.9	103.5	97.5
		滞納繰越分	106,811,000	42.2	746,066,226	38.0	114,984,692	40.3	107.7	15.4
		25	7,199,273,000	35.5	8,230,663,893	34.7	7,390,297,192	34.2	102.7	89.8
		現年課税分	7,092,028,000	35.4	7,504,316,489	34.5	7,262,538,816	34.1	102.4	96.8
		滞納繰越分	107,245,000	42.0	726,347,404	37.9	127,758,376	41.9	119.1	17.6
	26	7,309,408,000	35.9	8,276,569,875	34.7	7,521,171,060	34.3	102.9	90.9	
	現年課税分	7,174,174,000	35.7	7,523,803,540	34.3	7,334,820,715	34.1	102.2	97.5	
	滞納繰越分	135,234,000	48.3	752,766,335	39.6	186,350,345	46.5	137.8	24.8	
	法人	23	1,253,966,000	6.1	1,486,502,176	6.2	1,438,949,298	6.7	114.8	96.8
		現年課税分	1,249,880,000	6.2	1,448,352,000	6.7	1,432,787,800	6.8	114.6	98.9
		滞納繰越分	4,086,000	0.9	38,150,176	1.8	6,161,498	1.4	150.8	16.2
		24	1,204,997,000	6.0	1,541,060,506	6.7	1,495,825,616	7.2	124.1	97.1
		現年課税分	1,202,145,000	6.1	1,496,833,300	7.1	1,489,500,530	7.2	123.9	99.5
		滞納繰越分	2,852,000	1.1	44,227,206	2.3	6,325,086	2.2	221.8	14.3
		25	1,383,716,000	6.8	2,133,452,759	9.0	2,091,272,917	9.7	151.1	98.0
		現年課税分	1,378,484,000	6.9	2,094,259,300	9.6	2,086,642,900	9.8	151.4	99.6
		滞納繰越分	5,232,000	2.1	39,193,459	2.0	4,630,017	1.5	88.5	11.8
	26	1,337,890,000	6.6	2,123,471,147	8.9	2,080,422,930	9.5	155.5	98.0	
	現年課税分	1,332,025,000	6.6	2,084,921,200	9.5	2,075,863,850	9.6	155.8	99.6	
	滞納繰越分	5,865,000	2.1	38,549,947	2.0	4,559,080	1.1	77.7	11.8	
計	23	7,940,150,000	38.6	9,302,709,186	39.0	8,458,198,117	39.6	106.5	90.9	
	現年課税分	7,824,763,000	38.8	8,536,545,020	39.4	8,341,416,276	39.8	106.6	97.7	
	滞納繰越分	115,387,000	26.0	766,164,166	35.4	116,781,841	27.3	101.2	15.2	
	24	8,268,558,000	41.2	9,676,259,988	42.0	8,813,097,704	42.2	106.6	91.1	
	現年課税分	8,158,895,000	41.2	8,885,966,556	42.2	8,691,787,926	42.2	106.5	97.8	
	滞納繰越分	109,663,000	43.3	790,293,432	40.2	121,309,778	42.5	110.6	15.3	
	25	8,582,989,000	42.3	10,364,116,652	43.7	9,481,570,109	43.9	110.5	91.5	
	現年課税分	8,470,512,000	42.2	9,598,575,789	44.1	9,349,181,716	43.9	110.4	97.4	
	滞納繰越分	112,477,000	44.1	765,540,863	39.9	132,388,393	43.4	117.7	17.3	
26	8,647,298,000	42.5	10,400,041,022	43.7	9,601,593,990	43.8	111.0	92.3		
現年課税分	8,506,199,000	42.3	9,608,724,740	43.8	9,410,684,565	43.7	110.6	97.9		
滞納繰越分	141,099,000	50.4	791,316,282	41.6	190,909,425	47.7	135.3	24.1		

税目	区分 年度	予算現額(A)		調定額(B)		収入済額(C)		収入率		
		税額(円)	構成比 (%)	税額(円)	構成比 (%)	税額(円)	構成比 (%)	対予算 (C/A)	対調定 (C/B)	
固定 資産税	固定 資産税	23	9,911,276,000	48.1	11,618,368,292	48.7	10,158,828,469	47.5	102.5	87.4
		現年課税分	9,757,616,000	48.4	10,523,355,200	48.5	10,024,844,143	47.9	102.7	95.3
		滞納繰越分	153,660,000	34.7	1,095,013,092	50.6	133,984,326	31.4	87.2	12.2
		24	9,311,816,000	46.5	10,661,667,536	46.3	9,558,702,786	45.7	102.7	89.7
		現年課税分	9,190,238,000	46.4	9,638,362,972	45.8	9,417,566,831	45.7	102.5	97.7
		滞納繰越分	121,578,000	48.0	1,023,304,564	52.1	141,135,955	49.4	116.1	13.8
		25	9,160,365,000	45.1	10,543,535,181	44.5	9,486,287,425	43.9	103.6	90.0
		現年課税分	9,038,441,000	45.1	9,537,815,100	43.8	9,337,930,866	43.9	103.3	97.9
		滞納繰越分	121,924,000	47.8	1,005,720,081	52.5	148,356,559	48.7	121.7	14.8
	26	9,219,265,000	45.3	10,650,620,904	44.7	9,699,077,818	44.2	105.2	91.1	
	現年課税分	9,100,093,000	45.3	9,682,719,091	44.2	9,511,281,407	44.2	104.5	98.2	
	滞納繰越分	119,172,000	42.5	967,901,813	50.9	187,796,411	46.9	157.6	19.4	
	交付金	23	240,921,000	1.2	241,982,600	1.0	241,982,600	1.1	100.4	100.0
		現年課税分	240,921,000	1.2	241,982,600	1.1	241,982,600	1.2	100.4	100.0
		24	235,210,000	1.2	235,110,700	1.0	235,110,700	1.1	100.0	100.0
		現年課税分	235,210,000	1.2	235,110,700	1.1	235,110,700	1.1	100.0	100.0
		25	228,286,000	1.1	228,286,000	1.0	228,286,000	1.1	100.0	100.0
		現年課税分	228,286,000	1.1	228,286,000	1.0	228,286,000	1.1	100.0	100.0
		26	222,060,000	1.1	222,060,500	0.9	222,060,500	1.0	100.0	100.0
		現年課税分	222,060,000	1.1	222,060,500	1.0	222,060,500	1.0	100.0	100.0
		計	23	10,152,197,000	49.3	11,860,350,892	49.7	10,400,811,069	48.7	102.4
	現年課税分		9,998,537,000	49.6	10,765,337,800	49.7	10,266,826,743	49.0	102.7	95.4
	滞納繰越分		153,660,000	34.7	1,095,013,092	50.6	133,984,326	31.4	87.2	12.2
	24		9,547,026,000	47.6	10,896,778,236	47.3	9,793,813,486	46.9	102.6	89.9
現年課税分	9,425,448,000		47.6	9,873,473,672	46.9	9,652,677,531	46.8	102.4	97.8	
滞納繰越分	121,578,000		48.0	1,023,304,564	52.1	141,135,955	49.4	116.1	13.8	
25	9,388,651,000		46.2	10,771,821,181	45.5	9,714,573,425	45.0	103.5	90.2	
現年課税分	9,266,727,000		46.2	9,766,101,100	44.9	9,566,216,866	44.9	103.2	98.0	
滞納繰越分	121,924,000		47.8	1,005,720,081	52.5	148,356,559	48.7	121.7	14.8	
26	9,441,325,000		46.4	10,872,681,404	45.6	9,921,138,318	45.3	105.1	91.2	
現年課税分	9,322,153,000		46.4	9,904,779,591	45.2	9,733,341,907	45.2	104.4	98.3	
滞納繰越分	119,172,000		42.5	967,901,813	50.9	187,796,411	46.9	157.6	19.4	

税目	区分 年度	予算現額(A)		調定額(B)		収入済額(C)		収入率	
		税額(円)	構成比 (%)	税額(円)	構成比 (%)	税額(円)	構成比 (%)	対予算 (C/A)	対調定 (C/B)
軽自動車税	23	294,730,000	1.4	329,717,352	1.4	296,876,869	1.4	100.7	90.0
	現年課税分	290,204,000	1.4	301,266,900	1.4	292,183,080	1.4	100.7	97.0
	滞納繰越分	4,526,000	1.0	28,450,452	1.3	4,693,789	1.1	103.7	16.5
	24	297,586,000	1.5	334,856,444	1.5	302,565,494	1.4	101.7	90.4
	現年課税分	293,117,000	1.5	305,950,100	1.5	297,535,135	1.4	101.5	97.2
	滞納繰越分	4,469,000	1.8	28,906,344	1.5	5,030,359	1.8	112.6	17.4
	25	303,474,000	1.5	340,367,754	1.4	309,324,375	1.4	101.9	90.9
	現年課税分	298,878,000	1.5	312,758,200	1.4	304,189,188	1.4	101.8	97.3
	滞納繰越分	4,596,000	1.8	27,609,554	1.4	5,135,187	1.7	111.7	18.6
	26	311,240,000	1.5	350,154,903	1.5	319,883,865	1.5	102.8	91.4
	現年課税分	306,941,000	1.5	322,610,800	1.5	314,170,146	1.5	102.4	97.4
	滞納繰越分	4,299,000	1.5	27,544,103	1.4	5,713,719	1.4	132.9	20.7
市たばこ税	23	1,087,512,000	5.3	1,092,728,962	4.6	1,092,728,962	5.1	100.5	100.0
	現年課税分	1,087,512,000	5.4	1,092,694,326	5.0	1,092,694,326	5.2	100.5	100.0
	滞納繰越分	0	0.0	34,636	0.0	34,636	0.0	0.0	100.0
	24	1,025,315,000	5.1	1,092,710,685	4.7	1,092,710,685	5.2	106.6	100.0
	現年課税分	1,025,315,000	5.2	1,092,710,685	5.2	1,092,710,685	5.3	106.6	100.0
	滞納繰越分	0	0.0	0	0.0	0	0.0	0.0	0.0
	25	1,180,779,000	5.8	1,211,809,491	5.1	1,211,809,491	5.6	102.6	100.0
	現年課税分	1,180,779,000	5.9	1,211,809,491	5.6	1,211,809,491	5.7	102.6	100.0
	滞納繰越分	0	0.0	0	0.0	0	0.0	0.0	0.0
	26	1,123,765,000	5.5	1,197,986,070	5.0	1,197,986,070	5.5	106.6	100.0
	現年課税分	1,123,765,000	5.6	1,197,986,070	5.5	1,197,986,070	5.6	106.6	100.0
	滞納繰越分	0	0.0	0	0.0	0	0.0	0.0	0.0
鉱産税	23	3,541,000	0.0	3,359,800	0.0	3,359,800	0.0	94.9	100.0
	現年課税分	3,540,000	0.0	3,359,800	0.0	3,359,800	0.0	94.9	100.0
	滞納繰越分	1,000	0.0	0	0.0	0	0.0	0.0	0.0
	24	3,031,000	0.0	3,287,200	0.0	3,287,200	0.0	108.5	100.0
	現年課税分	3,030,000	0.0	3,287,200	0.0	3,287,200	0.0	108.5	100.0
	滞納繰越分	1,000	0.0	0	0.0	0	0.0	0.0	0.0
	25	3,173,000	0.0	3,279,400	0.0	3,279,400	0.0	103.4	100.0
	現年課税分	3,172,000	0.0	3,279,400	0.0	3,279,400	0.0	103.4	100.0
	滞納繰越分	1,000	0.0	0	0.0	0	0.0	0.0	0.0
	26	3,170,000	0.0	3,605,200	0.0	3,605,200	0.0	113.7	100.0
	現年課税分	3,169,000	0.0	3,605,200	0.0	3,605,200	0.0	113.8	100.0
	滞納繰越分	1,000	0.0	0	0.0	0	0.0	0.0	0.0
特別土地 保有税	23	156,246,000	0.8	171,735,170	0.7	156,365,100	0.7	100.1	91.1
	現年課税分	0	0.0	0	0.0	0	0.0	0.0	0.0
	滞納繰越分	156,246,000	35.2	171,735,170	7.9	156,365,100	36.6	100.1	91.1
	24	2,000	0.0	15,370,070	0.1	120,000	0.0	6,000.0	0.8
	現年課税分	0	0.0	0	0.0	0	0.0	0.0	0.0
	滞納繰越分	2,000	0.0	15,370,070	0.8	120,000	0.0	6,000.0	0.8
	25	2,000	0.0	15,250,070	0.1	100,000	0.0	5,000.0	0.7
	現年課税分	0	0.0	0	0.0	0	0.0	0.0	0.0
	滞納繰越分	2,000	0.0	15,250,070	0.8	100,000	0.0	5,000.0	0.7
	26	22,000	0.0	15,150,070	0.1	50,000	0.0	227.3	0.3
	現年課税分	0	0.0	0	0.0	0	0.0	0.0	0.0
	滞納繰越分	22,000	0.0	15,150,070	0.8	50,000	0.0	227.3	0.3



税目	区分 年度	予算現額(A)		調定額(B)		収入済額(C)		収入率	
		税額(円)	構成比 (%)	税額(円)	構成比 (%)	税額(円)	構成比 (%)	対予算 (C/A)	対調定 (C/B)
入湯税	23	13,000,000	0.1	12,673,700	0.1	12,673,700	0.1	97.5	100.0
	現年課税分	13,000,000	0.1	12,673,700	0.1	12,673,700	0.1	97.5	100.0
	滞納繰越分	0	0.0	0	0.0	0	0.0	0.0	0.0
	24	11,915,000	0.1	12,965,500	0.1	12,965,500	0.1	108.8	100.0
	現年課税分	11,915,000	0.1	12,965,500	0.1	12,965,500	0.1	108.8	100.0
	滞納繰越分	0	0.0	0	0.0	0	0.0	0.0	0.0
	25	12,216,000	0.1	12,850,550	0.1	12,850,550	0.1	105.2	100.0
	現年課税分	12,216,000	0.1	12,850,550	0.1	12,850,550	0.1	105.2	100.0
	滞納繰越分	0	0.0	0	0.0	0	0.0	0.0	0.0
	26	12,926,000	0.1	12,595,100	0.1	12,595,100	0.1	97.4	100.0
	現年課税分	12,926,000	0.1	12,595,100	0.1	12,595,100	0.1	97.4	100.0
	滞納繰越分	0	0.0	0	0.0	0	0.0	0.0	0.0
都市計画税	23	945,585,000	4.6	1,069,472,442	4.5	955,184,741	4.5	101.0	89.3
	現年課税分	931,982,000	4.6	967,997,300	4.5	940,003,518	4.5	100.9	97.1
	滞納繰越分	13,603,000	3.1	101,475,142	4.7	15,181,223	3.6	111.6	15.0
	24	892,257,000	4.5	990,269,180	4.3	876,751,790	4.2	98.3	88.5
	現年課税分	874,719,000	4.4	884,223,100	4.2	858,702,120	4.2	98.2	97.1
	滞納繰越分	17,538,000	6.9	106,046,080	5.4	18,049,670	6.3	102.9	17.0
	25	836,305,000	4.1	970,960,737	4.1	864,555,432	4.0	103.4	89.0
	現年課税分	820,209,000	4.1	868,059,000	4.0	845,594,004	4.0	103.1	97.4
	滞納繰越分	16,096,000	6.3	102,901,737	5.4	18,961,428	6.2	117.8	18.4
	26	826,753,000	4.1	966,890,238	4.1	864,896,262	3.9	104.6	89.5
	現年課税分	811,234,000	4.0	868,702,600	4.0	848,766,957	3.9	104.6	97.7
	滞納繰越分	15,519,000	5.5	98,187,638	5.2	16,129,305	4.0	103.9	16.4
合計	23	20,592,961,000	100.0	23,842,747,504	100.0	21,376,198,358	100.0	103.8	89.7
	現年課税分	20,149,538,000	100.0	21,679,874,846	100.0	20,949,157,443	100.0	104.0	96.6
	滞納繰越分	443,423,000	100.0	2,162,872,658	100.0	427,040,915	100.0	96.3	19.7
	24	20,045,690,000	100.0	23,022,497,303	100.0	20,895,311,859	100.0	104.2	90.8
	現年課税分	19,792,439,000	100.0	21,058,576,813	100.0	20,609,666,097	100.0	104.1	97.9
	滞納繰越分	253,251,000	100.0	1,963,920,490	100.0	285,645,762	100.0	112.8	14.5
	25	20,307,589,000	100.0	23,690,455,835	100.0	21,598,062,782	100.0	106.4	91.2
	現年課税分	20,052,493,000	100.0	21,773,433,530	100.0	21,293,121,215	100.0	106.2	97.8
	滞納繰越分	255,096,000	100.0	1,917,022,305	100.0	304,941,567	100.0	119.5	15.9
	26	20,366,499,000	100.0	23,819,104,007	100.0	21,921,748,805	100.0	107.6	92.0
	現年課税分	20,086,387,000	100.0	21,919,004,101	100.0	21,521,149,945	100.0	107.1	98.2
	滞納繰越分	280,112,000	100.0	1,900,099,906	100.0	400,598,860	100.0	143.0	21.1

(3) 税目別収入状況(特別会計)

税目	区分 年度	予算現額(A)		調定額(B)		収入済額(C)		収入率		
		税額(円)	構成比(%)	税額(円)	構成比(%)	税額(円)	構成比(%)	対予算(C/A)	対調定(C/B)	
国民健康保険税	一般被保険者	23	4,185,373,000	90.4	6,668,465,786	92.6	4,224,018,849	90.6	100.9	63.3
		現年課税分	3,835,012,000	89.9	4,522,586,218	90.8	3,878,704,619	90.1	101.1	85.8
		滞納繰越分	350,361,000	96.5	2,145,879,568	96.6	345,314,230	95.9	98.6	16.1
		24	4,063,857,000	91.5	6,285,328,216	93.3	4,113,365,163	91.5	101.2	65.4
		現年課税分	3,734,912,000	91.1	4,237,553,498	91.8	3,760,506,608	91.1	100.7	88.7
		滞納繰越分	328,945,000	95.4	2,047,774,718	96.7	352,858,555	95.9	107.3	17.2
		25	4,074,311,000	91.3	6,212,465,159	93.8	4,214,234,090	92.3	103.4	67.8
		現年課税分	3,750,875,000	90.9	4,331,571,050	92.5	3,846,724,759	91.9	102.6	88.8
		滞納繰越分	323,436,000	96.5	1,880,894,109	96.8	367,509,331	96.6	113.6	19.5
	26	4,091,440,000	92.3	6,031,990,976	94.9	4,152,003,831	93.8	101.5	68.8	
	現年課税分	3,792,042,000	92.0	4,252,202,699	94.1	3,780,508,379	93.5	99.7	88.9	
	滞納繰越分	299,398,000	96.7	1,779,788,277	97.1	371,495,452	96.8	124.1	20.9	
	退職被保険者等	23	443,867,000	9.6	530,736,438	7.4	440,662,818	9.4	99.3	83.0
		現年課税分	431,068,000	10.1	455,696,581	9.2	425,756,869	9.9	98.8	93.4
		滞納繰越分	12,799,000	3.5	75,039,857	3.4	14,905,949	4.1	116.5	19.9
		24	379,903,000	8.5	450,703,685	6.7	382,158,146	8.5	100.6	84.8
		現年課税分	364,079,000	8.9	379,887,402	8.2	367,109,430	8.9	100.8	96.6
		滞納繰越分	15,824,000	4.6	70,816,283	3.3	15,048,716	4.1	95.1	21.3
		25	385,857,000	8.7	410,107,439	6.2	351,411,986	7.7	91.1	85.7
		現年課税分	374,137,000	9.1	348,786,550	7.5	338,535,341	8.1	90.5	97.1
		滞納繰越分	11,720,000	3.5	61,320,889	3.2	12,876,645	3.4	109.9	21.0
	26	339,867,000	7.7	321,626,751	5.1	273,329,194	6.2	80.4	85.0	
	現年課税分	329,609,000	8.0	269,000,101	5.9	261,227,411	6.5	79.3	97.1	
	滞納繰越分	10,258,000	3.3	52,626,650	2.9	12,101,783	3.2	118.0	23.0	
	計	23	4,629,240,000	100.0	7,199,202,224	100.0	4,664,681,667	100.0	100.8	64.8
		現年課税分	4,266,080,000	100.0	4,978,282,799	100.0	4,304,461,488	100.0	100.9	86.5
		滞納繰越分	363,160,000	100.0	2,220,919,425	100.0	360,220,179	100.0	99.2	16.2
24		4,443,760,000	100.0	6,736,031,901	100.0	4,495,523,309	100.0	101.2	66.7	
現年課税分		4,098,991,000	100.0	4,617,440,900	100.0	4,127,616,038	100.0	100.7	89.4	
滞納繰越分		344,769,000	100.0	2,118,591,001	100.0	367,907,271	100.0	106.7	17.4	
25		4,460,168,000	100.0	6,622,572,598	100.0	4,565,646,076	100.0	102.4	68.9	
現年課税分		4,125,012,000	100.0	4,680,357,600	100.0	4,185,260,100	100.0	101.5	89.4	
滞納繰越分		335,156,000	100.0	1,942,214,998	100.0	380,385,976	100.0	113.5	19.6	
26	4,431,307,000	100.0	6,353,617,727	100.0	4,425,333,025	100.0	99.9	69.7		
現年課税分	4,121,651,000	100.0	4,521,202,800	100.0	4,041,735,790	100.0	98.1	89.4		
滞納繰越分	309,656,000	100.0	1,832,414,927	100.0	383,597,235	100.0	123.9	20.9		

税目	区分 年度	予算現額(A)		調定額(B)		収入済額(C)		収入率		
		税額(円)	構成比 (%)	税額(円)	構成比 (%)	税額(円)	構成比 (%)	対予算 (C/A)	対調定 (C/B)	
後期 高齢者 医療 保険料	特別徴収	23	767,317,000	79.2	682,174,300	69.1	669,270,800	69.7	87.2	98.1
		現年課税分	767,317,000	79.5	682,174,300	69.7	669,270,800	70.0	87.2	98.1
		24	758,106,000	68.0	752,976,500	66.9	754,006,400	67.6	99.5	100.1
		現年課税分	758,106,000	68.2	752,976,500	67.4	754,006,400	67.9	99.5	100.1
		25	799,022,000	69.2	779,779,750	67.0	781,232,550	67.8	97.8	100.2
		現年課税分	799,022,000	69.4	779,779,750	67.7	781,232,550	68.0	97.8	100.2
	普通徴収	26	831,960,000	70.1	786,237,500	67.3	788,386,800	67.9	94.8	100.3
		現年課税分	831,960,000	70.4	786,237,500	67.9	788,386,800	68.2	94.8	100.3
		23	201,125,000	20.8	304,855,890	30.9	291,140,800	30.3	144.8	95.5
		現年課税分	197,924,000	20.5	297,031,100	30.3	287,226,800	30.0	145.1	96.7
		滞納繰越分	3,201,000	100.0	7,824,790	100.0	3,914,000	100.0	122.3	50.0
		24	356,261,000	32.0	372,798,330	33.1	360,933,610	32.4	101.3	96.8
		現年課税分	353,168,000	31.8	363,601,850	32.6	357,139,080	32.1	101.1	98.2
		滞納繰越分	3,093,000	100.0	9,196,480	100.0	3,794,530	100.0	122.7	41.3
		25	356,069,000	30.8	383,385,420	33.0	371,525,781	32.2	104.3	96.9
		現年課税分	351,530,000	30.6	372,459,300	32.3	366,797,500	32.0	104.3	98.5
		滞納繰越分	4,539,000	100.0	10,926,120	100.0	4,728,281	100.0	104.2	43.3
		26	354,631,000	29.9	382,862,639	32.7	372,714,091	32.1	105.1	97.3
	現年課税分	350,144,000	29.6	372,064,800	32.1	367,348,000	31.8	104.9	98.7	
	滞納繰越分	4,487,000	100.0	10,797,839	100.0	5,366,091	100.0	119.6	49.7	
	計	23	968,442,000	100.0	987,030,190	100.0	960,411,600	100.0	99.2	97.3
		現年課税分	965,241,000	100.0	979,205,400	100.0	956,497,600	100.0	99.1	97.7
		滞納繰越分	3,201,000	100.0	7,824,790	100.0	3,914,000	100.0	122.3	50.0
		24	1,114,367,000	100.0	1,125,774,830	100.0	1,114,940,010	100.0	100.1	99.0
現年課税分		1,111,274,000	100.0	1,116,578,350	100.0	1,111,145,480	100.0	100.0	99.5	
滞納繰越分		3,093,000	100.0	9,196,480	100.0	3,794,530	100.0	122.7	41.3	
25		1,155,091,000	100.0	1,163,165,170	100.0	1,152,758,331	100.0	99.8	99.1	
現年課税分		1,150,552,000	100.0	1,152,239,050	100.0	1,148,030,050	100.0	99.8	99.6	
滞納繰越分		4,539,000	100.0	10,926,120	100.0	4,728,281	100.0	104.2	43.3	
26		1,186,591,000	100.0	1,169,100,139	100.0	1,161,100,891	100.0	97.9	99.3	
現年課税分		1,182,104,000	100.0	1,158,302,300	100.0	1,155,734,800	100.0	97.8	99.8	
滞納繰越分		4,487,000	100.0	10,797,839	100.0	5,366,091	100.0	119.6	49.7	

税目	区分 年度	予算現額(A)		調定額(B)		収入済額(C)		収入率	
		税額(円)	構成比(%)	税額(円)	構成比(%)	税額(円)	構成比(%)	対予算(C/A)	対調定(C/B)
介護保険料	23	1,856,715,000		1,962,906,106		1,879,354,712		101.2	95.7
	現年課税分	1,849,042,000		1,917,005,330		1,870,087,456		101.1	97.6
	滞納繰越分	7,673,000		45,900,776		9,267,256		120.8	20.2
	24	2,148,485,000		2,219,033,334		2,159,599,428		100.5	97.3
	現年課税分	2,139,863,000		2,173,025,790		2,148,794,990		100.4	98.9
	滞納繰越分	8,622,000		46,007,544		10,804,438		125.3	23.5
	25	2,228,900,000		2,308,298,006		2,247,709,084		100.8	97.4
	現年課税分	2,220,348,000		2,260,084,440		2,236,040,516		100.7	98.9
	滞納繰越分	8,552,000		48,213,566		11,668,568		136.4	24.2
	26	2,404,421,000		2,400,941,372		2,341,867,601		97.4	97.5
	現年課税分	2,308,288,000		2,351,819,540		2,329,417,975		100.9	99.0
	滞納繰越分	96,133,000		49,121,832		12,449,626		13.0	25.3

(4)市税負担状況（一般会計）

区分		年度	23	24	25	26
予算現額(千円)			20,592,961	20,045,690	20,307,589	20,366,499
調定額(千円)			23,842,748	23,022,497	23,690,456	23,819,104
収入済額(千円)			21,376,198	20,895,312	21,598,063	21,921,749
人口 1人当たり (円)	予算現額		124,643	122,299	123,259	123,952
	調定額		144,313	140,461	143,791	144,965
	収入済額		129,383	127,483	131,091	133,418
一世帯 当たり (円)	予算現額		349,359	338,027	334,557	330,808
	調定額		404,491	388,225	390,288	386,887
	収入済額		362,647	352,354	355,817	356,069

## (5) 徴税費等に関する調

(単位:千円)

区分		年度	22	23	24	25	26	
税収入額	a	市税	21,121,486	21,376,198	20,895,312	21,598,063	21,921,749	
	b	個人県民税	4,635,048	4,646,078	4,851,409	4,901,242	4,998,383	
	c	合計	25,756,534	26,022,276	25,746,721	26,499,305	26,920,132	
徴税費	人件費	d	基本給	358,937	334,247	323,858	302,031	325,229
		e	諸手当	166,271	155,948	154,850	153,487	173,333
		f	その他	120,985	112,394	100,289	94,061	104,101
		g	小計	646,193	602,589	578,997	549,579	602,663
	需用費	h	旅費	62	88	52	93	65
		i	賃金	5,273	5,234	20,365	19,072	20,421
		j	その他	299,855	209,678	220,801	272,777	224,323
		k	小計	305,190	215,000	241,218	291,942	244,809
	諸費	l	前納報奨金	0	0	0	0	0
		m	その他	28	5	0	0	0
		n	小計	28	5	0	0	0
	o	その他	3,407	3,246	2,879	3,100	3,768	
	p	合計	954,818	820,840	823,094	844,621	851,240	
県民税徴収 取扱費	q	納税義務者数を基準	260,402	235,554	236,252	238,547	238,173	
	r	徴収額を基準	1,011	2,821	1,664	1,320	5,798	
	s	報奨金の額に相当	0	0	0	0	0	
	t	合計	261,413	238,375	237,916	239,867	243,971	
u	(p - t)	693,405	582,465	585,178	604,754	607,269		
税収入額に 対する徴税 費の割合	v	$(p \div c) \times 100$	3.7	3.2	3.2	3.2	3.2	
	w	$(u \div a) \times 100$	3.3	2.7	2.8	2.8	2.8	

(資料:課税状況調)

## 5 市民税

### (1) 個人市民税年度別調定額

区分		年度				
		23	24	25	26	27
普通徴収分	所得割額	2,006,332	2,067,767	2,123,252	2,102,420	1,343,801
	均等割額	87,335	86,639	86,387	97,926	59,038
	計	2,093,667	2,154,406	2,209,639	2,200,346	1,402,839
給与特別徴収分	所得割額	4,440,527	4,712,929	4,714,191	4,756,718	5,602,860
	均等割額	119,265	119,400	120,939	143,427	184,219
	計	4,559,792	4,832,329	4,835,130	4,900,145	5,787,079
年金特別徴収分	所得割額	308,964	309,692	309,664	305,671	294,944
	均等割額	27,709	28,480	29,509	35,541	33,934
	計	336,673	338,172	339,173	341,212	328,878
合計	所得割額	6,755,823	7,090,388	7,147,107	7,164,809	7,241,605
	均等割額	234,309	234,519	236,835	276,894	277,191
	計	6,990,132	7,324,907	7,383,942	7,441,703	7,518,796

(資料: 課税状況調)

### (2) 個人市民税納税義務者数

区分		年度				
		23	24	25	26	27
普通徴収	所得割 + 均等割	22,916	22,603	22,512	20,593	9,456
	所得割のみ	962	1,012	1,105	1,266	2,351
	均等割のみ	5,053	4,928	4,801	4,260	2,725
	計	28,931	28,543	28,418	26,119	14,532
給与特別徴収	所得割 + 均等割	38,139	38,354	38,795	39,319	49,416
	所得割のみ	0	0	0	0	0
	均等割のみ	1,625	1,446	1,518	1,660	3,218
	計	39,764	39,800	40,313	40,979	52,634
年金特別徴収	所得割 + 均等割	8,577	8,924	9,304	9,579	9,457
	所得割のみ	0	0	0	0	0
	均等割のみ	2,011	2,072	2,215	2,435	2,574
	計	10,588	10,996	11,519	12,014	12,031
合計	所得割 + 均等割	69,632	69,881	70,611	69,491	68,329
	所得割のみ	962	1,012	1,105	1,266	2,351
	均等割のみ	8,689	8,446	8,534	8,355	8,517
	計	79,283	79,339	80,250	79,112	79,197

(資料: 課税状況調)

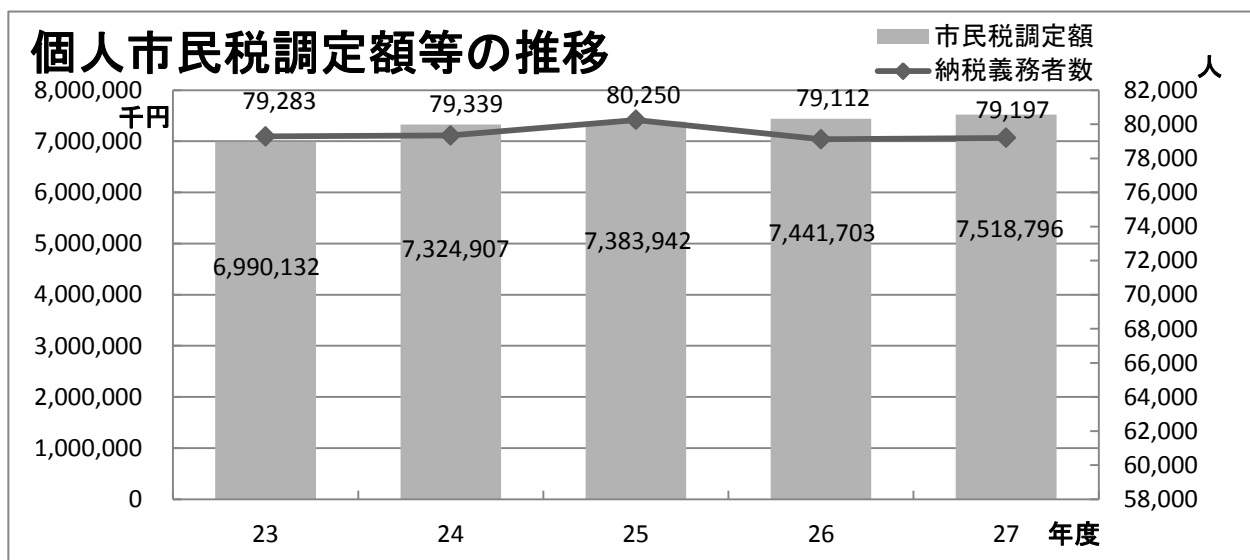

(3) 所得区分別課税状況(平成27年度)

所得者区分	区分	納税義務者数 (人)	構成比 (%)	市民税均等割額 (千円)	構成比 (%)	市民税所得割額 (千円)	構成比 (%)
給与所得者		62,265	78.6	217,928	78.6	6,282,001	86.7
営業所得者		3,323	4.2	11,631	4.2	307,506	4.2
農業所得者		489	0.6	1,712	0.6	36,656	0.5
その他所得者		13,120	16.6	45,920	16.6	615,442	8.5
合計		79,197	100.0	277,191	100.0	7,241,605	100.0

(資料:課税状況調)

(4) 課税標準額段階別の所得額等(平成27年度)

(単位:千円)

課税標準の段階	区分	納税義務者数 (人)	総所得金額等		所得控除額	課税標準額	所得割額
			総所得金額	左以外の所得金額			
10万円以下		3,417	804,416	1,399,208	2,147,305	1,455,527	43,423
10万円を超え 100万円以下		26,153	35,095,416	407,963	21,027,341	14,884,001	807,046
100万円を超え 200万円以下		20,724	50,676,176	367,505	21,082,852	30,328,334	1,704,570
200万円を超え 300万円以下		10,089	37,797,718	277,523	13,390,698	24,962,066	1,432,603
300万円を超え 400万円以下		5,415	27,386,509	85,500	8,769,616	18,787,893	1,109,602
400万円を超え 550万円以下		2,908	18,363,276	135,573	5,216,418	13,418,004	794,414
550万円を超え 700万円以下		888	7,060,717	108,334	1,747,668	5,529,717	325,355
700万円を超え 1,000万円以下		498	4,965,737	61,152	1,001,912	4,086,129	240,340
1,000万円を超える金額		588	14,280,368	184,593	1,279,051	13,370,503	784,129
合計		70,680	196,430,333	3,027,351	75,662,861	126,822,174	7,241,482

(資料:課税状況調)

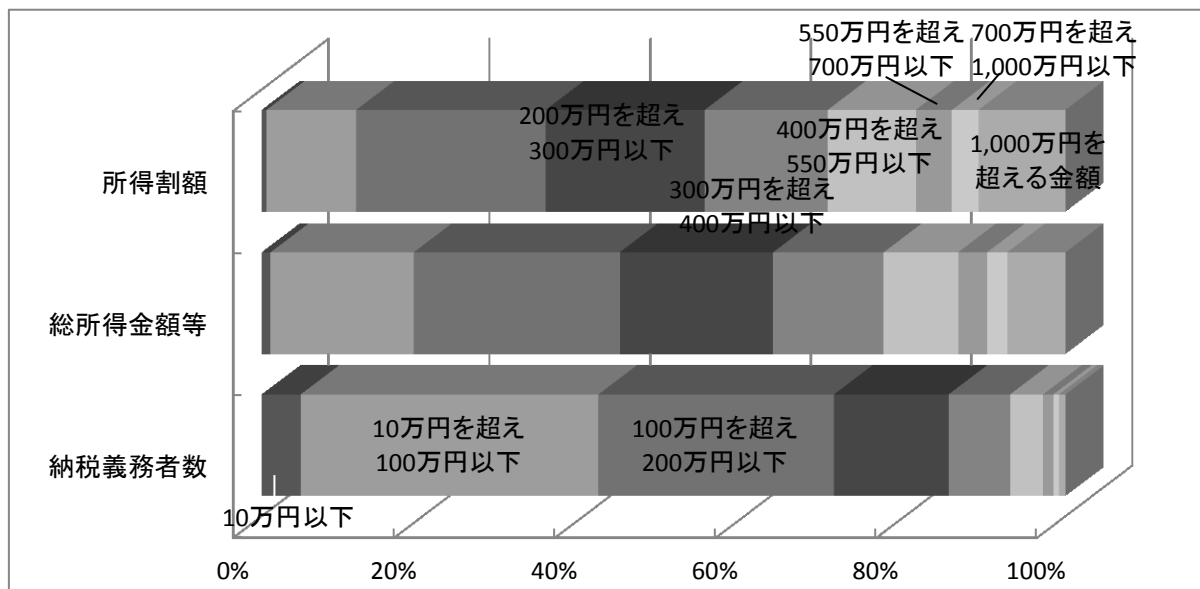

(5)法人市民税年度別調定額

区分 \ 年度	22	23	24	25	26
納税義務者数	4,379	4,187	4,125	4,056	4,010
均等割 (千円)	496,259	498,262	499,440	484,168	475,359
法人税割 (千円)	794,570	766,774	843,286	1,148,805	1,306,089
合計 (千円)	1,290,829	1,265,036	1,342,726	1,632,973	1,781,448

(資料:課税状況調)

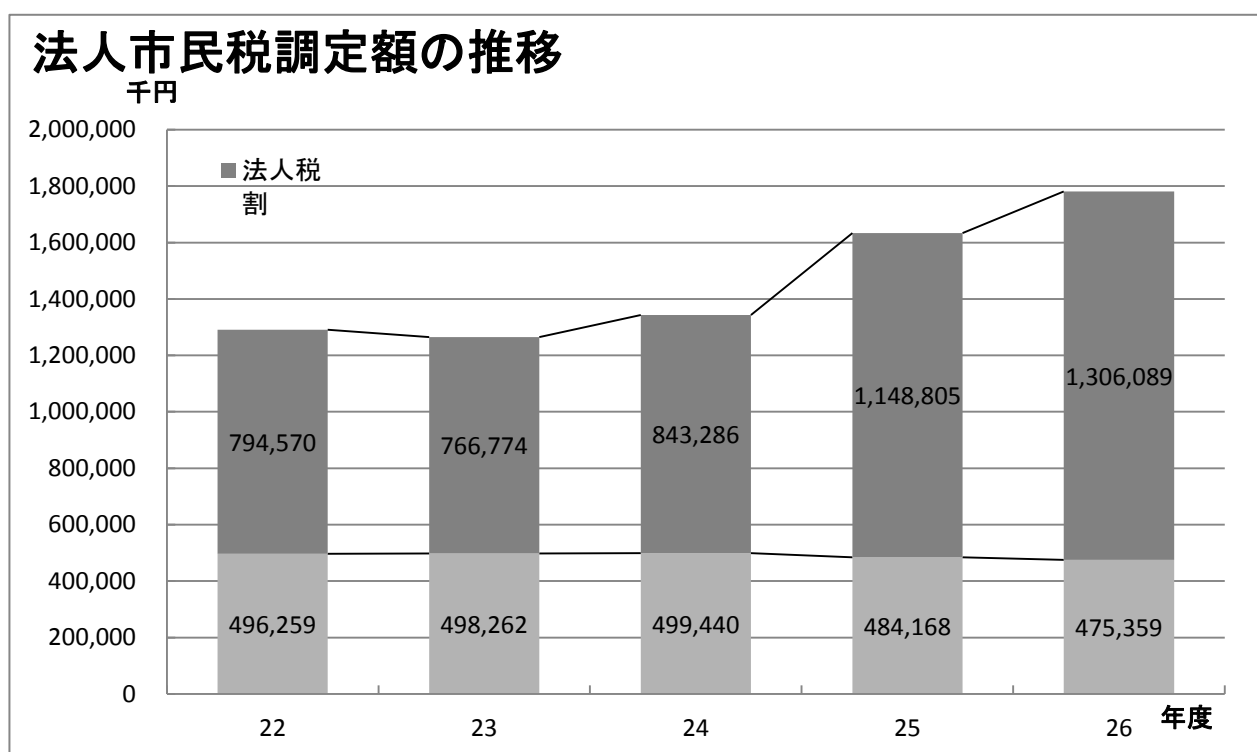



(6) 法人市民税の納税義務者数

平成27年度均等割税率別法人数

区分	税率(年額) (円)	納税義務者 数(人)	構成比 (%)
資本金等の金額が50億円を超える法人で、 従業者数の合計数が50人を超えるもの【9号法人】	3,600,000	23	0.6
資本金等の金額が10億円を超え50億円以下である法人で、 従業者数の合計数が50人を超えるもの【8号法人】	2,100,000	10	0.2
資本金等の金額が10億円を超える法人で、 従業者数の合計数が50人以下であるもの【7号法人】	492,000	135	3.4
資本金等の金額が1億円を超え10億円以下である法人で、 従業者数の合計数が50人を超えるもの【6号法人】	480,000	33	0.8
資本金等の金額が1億円を超え10億円以下である法人で、 従業者数の合計数が50人以下であるもの【5号法人】	192,000	106	2.6
資本金等の金額が1,000万円を超え1億円以下である法人で、 従業者数の合計数が50人を超えるもの【4号法人】	180,000	54	1.3
資本金等の金額が1,000万円を超え1億円以下である法人で、 従業者数の合計数が50人以下であるもの【3号法人】	156,000	536	13.4
資本金等の金額が1,000万円以下である法人で、 従業者数の合計数が50人を超えるもの【2号法人】	144,000	31	0.8
上記の法人等以外の法人等をいうもの (法人でない社団等を除く)【1号法人】	60,000	3,084	76.9
合 計		4,012	100.0

(資料: 課税状況調)

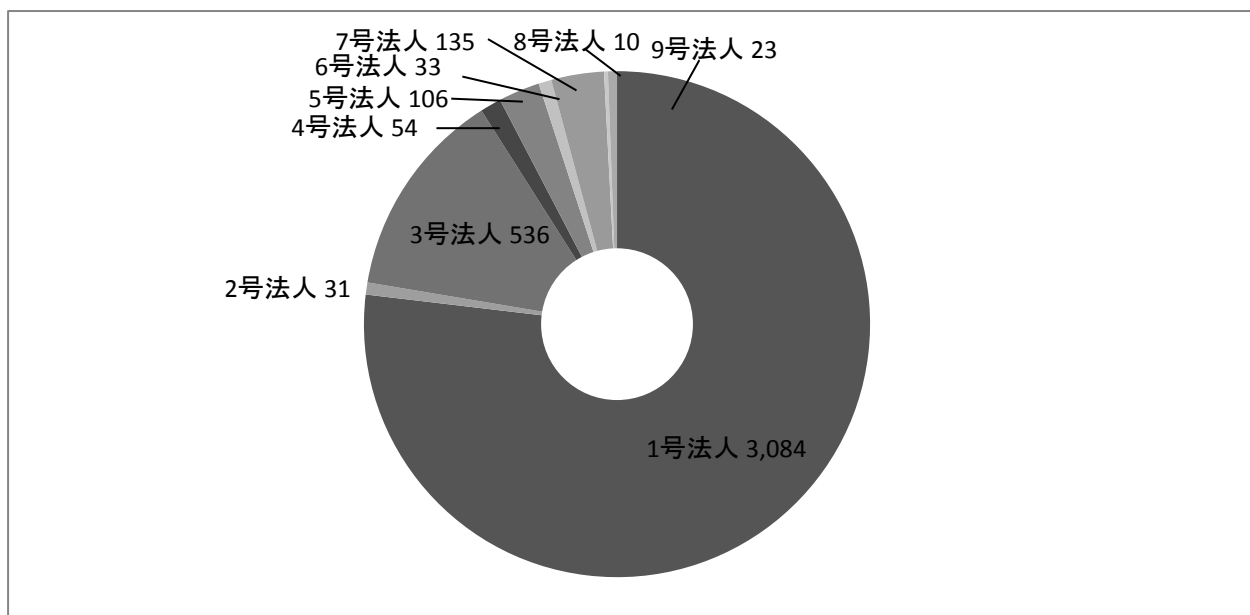

## 6 固定資産税

### (1) 納税義務者数

(単位:人)

区分		年度				
		23	24	25	26	27
土地	法定免税点未満	7,114	7,210	7,261	7,260	7,252
	法定免税点以上	49,126	49,188	49,447	49,903	49,779
家屋	法定免税点未満	3,610	3,610	3,581	3,573	3,565
	法定免税点以上	51,155	51,422	51,719	52,119	52,425
償却資産	法定免税点未満	1,555	1,492	1,514	1,549	1,417
	法定免税点以上	3,426	1,363	1,374	1,384	1,412

(資料:概要調書)

### (2) 年度別課税標準額(法定免税点以上)

(単位:千円)

区分		年度				
		23	24	25	26	27
土地		274,350,346	258,704,527	251,217,506	246,685,307	231,105,261
家屋		336,752,601	303,007,695	307,865,929	319,403,116	311,510,063
償却資産		136,396,420	135,711,020	132,837,430	133,258,009	140,393,174
合計		747,499,367	697,423,242	691,920,865	699,346,432	683,008,498

(資料:概要調書)

### 納税義務者数と課税標準額の推移

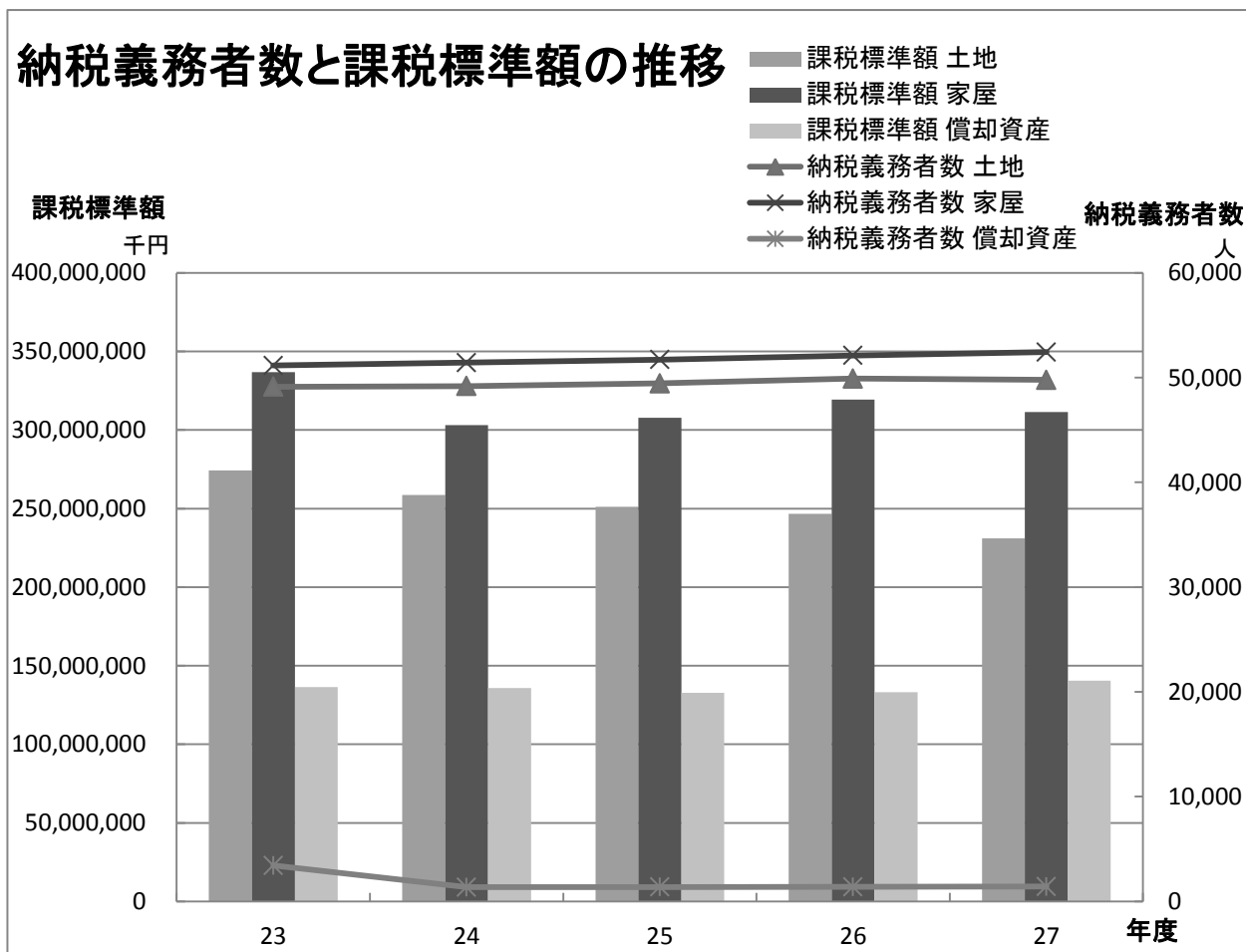

## (3) 土地評価総地積

地目		評価総地積(m <sup>2</sup> )				
		23	24	25	26	27
田	一般田	79,005,368	78,852,513	78,822,043	78,701,896	78,274,290
	市街化区域田	3,241,652	3,276,643	3,201,403	3,123,844	2,848,816
畑	一般畑	21,247,098	21,037,761	20,908,989	20,802,464	20,698,514
	市街化区域畑	2,160,705	2,204,775	2,183,607	2,163,208	2,027,548
宅地	小規模住宅用地	11,029,029	11,109,255	11,199,021	11,324,707	11,436,963
	一般住宅用地	15,570,235	15,569,900	15,593,529	15,625,952	15,695,291
	非住宅用地	11,086,265	11,150,046	11,289,642	11,377,303	11,585,078
	計	37,685,529	37,829,201	38,082,192	38,327,962	38,717,332
鉱泉地		4	4	4	4	4
池沼		138,624	138,624	134,496	148,295	140,766
山林	一般山林	50,883,953	50,843,270	50,846,698	51,446,606	51,353,219
	介在山林	1,934,581	1,914,008	1,883,135	1,855,996	1,747,960
牧場		6,751	6,751	6,751	6,751	6,751
原野		738,474	732,737	716,008	715,336	870,089
雑種地	ゴルフ場用地	13,386,128	13,347,835	13,348,687	13,148,580	13,154,520
	鉄軌道用地	790,847	789,850	789,763	789,205	791,209
	その他雑種地	8,966,449	9,034,684	9,033,148	9,102,440	9,292,035
	計	23,143,424	23,172,369	23,171,598	23,040,225	23,237,764
合計		220,186,163	220,008,656	219,956,924	220,332,587	219,923,053

(資料: 概要調書)

## (4) 土地評価総筆数

地目		評価総筆数				
		23	24	25	26	27
田	一般田	57,843	57,643	56,554	56,385	55,898
	市街化区域田	4,712	4,784	4,714	4,622	4,239
畑	一般畑	31,742	31,409	31,244	31,091	30,945
	市街化区域畑	3,972	4,035	4,015	4,007	3,731
宅地	小規模住宅用地	56,634	57,055	57,521	58,092	58,699
	一般住宅用地	58,132	58,636	59,132	59,735	60,581
	非住宅用地	17,897	17,965	18,278	18,343	18,615
	計	132,663	133,656	134,931	136,170	137,895
鉱泉地		2	2	2	2	2
池沼		287	287	282	274	270
山林	一般山林	19,507	19,591	19,579	19,907	19,891
	介在山林	2,499	2,450	2,375	2,317	2,202
牧場		13	13	13	13	13
原野		3,023	2,998	2,931	2,919	3,119
雑種地	ゴルフ場用地	6,472	6,471	6,472	6,332	6,346
	鉄軌道用地	1,958	1,947	1,946	1,946	1,955
	その他雑種地	17,568	17,665	17,738	17,819	17,993
	計	25,998	26,083	26,156	26,097	26,294
合計		282,261	282,951	282,796	283,804	284,499

(資料: 概要調書)

## (5) 宅地に関する調(法定免税点以上)

		地積(m <sup>2</sup> )				
		23	24	25	26	27
商業地区	繁華街	27,033	0	0	0	0
	高度商業地区Ⅰ	0	0	0	0	0
	高度商業地区Ⅱ	96,071	0	0	0	0
	普通商業地区	355,099	332,880	329,468	329,126	327,860
	計	478,203	332,880	329,468	329,126	327,860
住宅地区	併用住宅地区	2,219,087	3,117,756	3,123,694	3,132,847	3,129,667
	高級住宅地区	0	0	0	0	0
	普通住宅地区	11,355,924	11,138,449	11,221,342	11,349,021	11,769,437
	計	13,575,011	14,256,205	14,345,036	14,481,868	14,899,104
工業地区	大工場地区	2,937,858	2,769,353	2,772,510	2,777,862	2,774,815
	中小工場地区	695,217	461,872	477,412	491,944	510,557
	家内工業地区	0	0	0	0	0
	計	3,633,075	3,231,225	3,249,922	3,269,806	3,285,372
村落地区	集団地区	233,900	235,208	235,125	236,015	32,860
	村落地区	19,253,351	19,250,716	19,387,450	19,473,675	19,599,911
	計	19,487,251	19,485,924	19,622,575	19,709,690	19,632,771
観光地区	0	0	0	0	0	
農業用施設の用に供する宅地	358,970	353,885	356,617	360,643	362,286	
合計	37,532,510	37,660,119	37,903,618	38,151,133	38,507,393	

		決定価格(千円)				
		23	24	25	26	27
商業地区	繁華街	998,077	0	0	0	0
	高度商業地区Ⅰ	0	0	0	0	0
	高度商業地区Ⅱ	3,846,785	0	0	0	0
	普通商業地区	9,738,671	8,862,585	8,237,618	7,865,292	7,336,463
	計	14,583,533	8,862,585	8,237,618	7,865,292	7,336,463
住宅地区	併用住宅地区	57,389,802	79,908,607	75,488,218	72,580,059	67,304,613
	高級住宅地区	0	0	0	0	0
	普通住宅地区	256,439,131	222,853,026	212,311,361	206,617,286	199,202,097
	計	313,828,933	302,761,633	287,799,579	279,197,345	266,506,710
工業地区	大工場地区	33,428,902	28,822,870	27,251,726	25,840,588	24,519,383
	中小工場地区	10,890,131	5,590,243	5,499,046	5,430,033	5,397,544
	家内工業地区	0	0	0	0	0
	計	44,319,033	34,413,113	32,750,772	31,270,621	29,916,927
村落地区	集団地区	4,525,410	3,684,975	3,520,783	3,396,178	368,632
	村落地区	178,526,106	166,724,425	164,647,281	162,518,921	159,261,705
	計	183,051,516	170,409,400	168,168,064	165,915,099	159,630,337
観光地区	0	0	0	0	0	
農業用施設の用に供する宅地	1,009,027	994,434	1,001,987	1,013,188	1,014,762	
合計	556,792,042	517,441,165	497,958,020	485,261,545	464,405,199	

		課税標準額(千円)				
		23	24	25	26	27
商業地区	繁華街	358,680	0	0	0	0
	高度商業地区Ⅰ	0	0	0	0	0
	高度商業地区Ⅱ	1,638,887	0	0	0	0
	普通商業地区	4,372,627	4,253,706	3,915,344	3,743,490	3,519,755
	計	6,370,194	4,253,706	3,915,344	3,743,490	3,519,755
住宅地区	併用住宅地区	22,306,562	34,928,786	33,069,082	31,885,282	29,620,036
	高級住宅地区	0	0	0	0	0
	普通住宅地区	83,621,915	67,684,160	64,588,520	62,736,672	60,316,499
	計	105,928,477	102,612,946	97,657,602	94,621,954	89,936,535
工業地区	大工場地区	23,289,441	20,101,817	19,031,218	18,063,022	17,139,196
	中小工場地区	4,638,211	3,656,006	3,608,809	3,564,496	3,524,546
	家内工業地区	0	0	0	0	0
	計	27,927,652	23,757,823	22,640,027	21,627,518	20,663,742
村落地区	集団地区	1,568,073	1,294,572	1,219,371	1,183,412	135,086
	村落地区	62,558,792	60,832,044	60,852,177	61,416,539	60,630,597
	計	64,126,865	62,126,616	62,071,548	62,599,951	60,765,683
観光地区	0	0	0	0	0	
農業用施設の用に供する宅地	705,734	695,604	697,557	705,223	704,255	
合計	205,058,922	193,446,695	186,982,078	183,298,136	175,589,970	

(資料:概要調書)

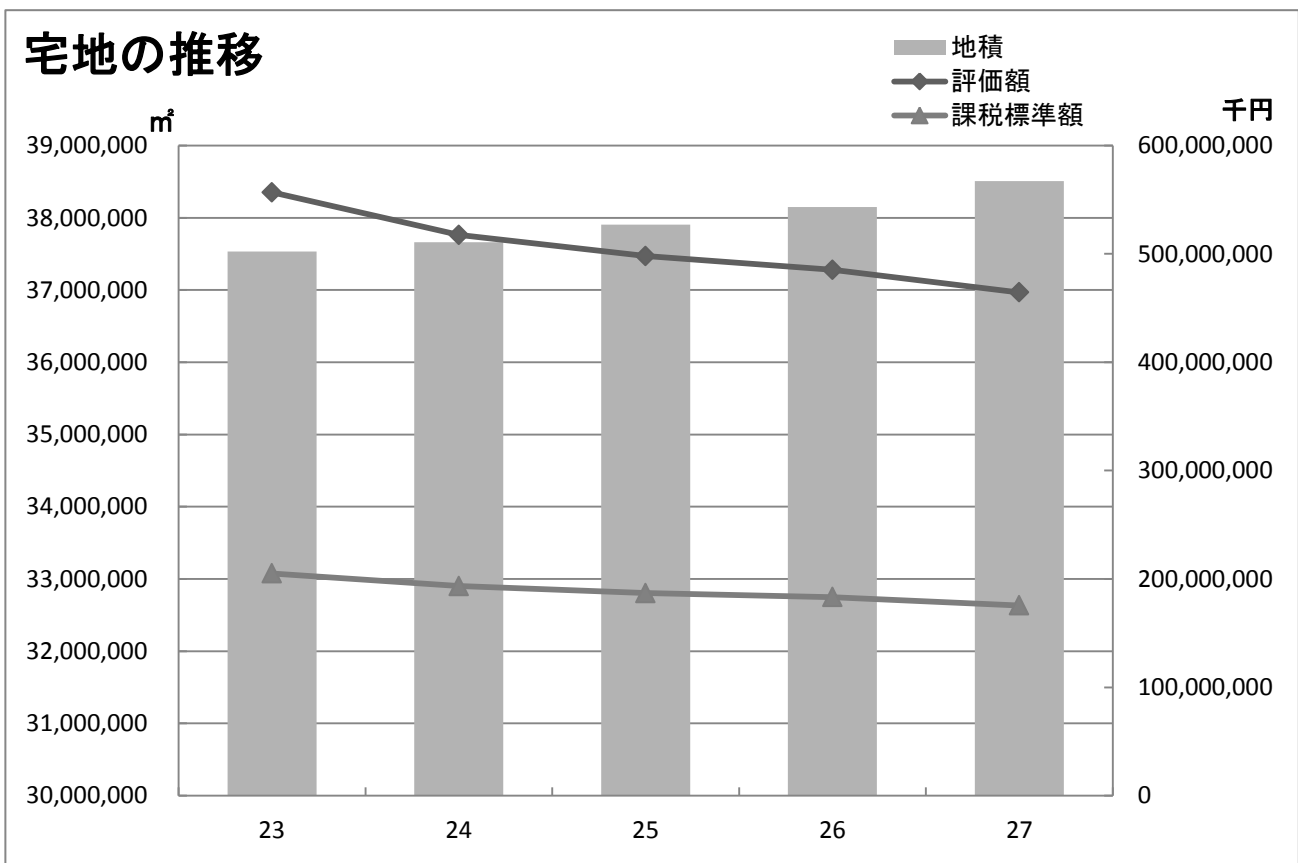

(6)家屋の棟数等に関する調(法定免税点以上)

区分	棟数						
	23	24	25	26	27	23	24
木造	90,147	90,244	89,976	89,849	89,600	7,193,699	7,243,682
非木造	25,859	25,722	25,534	25,594	25,568	5,180,247	5,198,998
計	116,006	115,966	115,510	115,443	115,168	12,373,946	12,442,680

(7)新・増築および減失家屋に関する調

区分	23			24				
	増分	減分	差引増減	増分	減分	差引増減	増分	
棟数(棟)	木造	750	954	-204	711	883	-172	705
	非木造	179	153	26	150	128	22	155
	計	929	1,107	-178	861	1,011	-150	860
床面積(㎡)	木造	91,581	51,611	39,970	87,168	47,726	39,442	86,845
	非木造	46,285	15,852	30,433	39,899	14,273	25,626	28,316
	計	137,866	67,463	70,403	127,067	61,999	65,068	115,161

(8)償却資産の価格等に関する調

種類	年度	23			24			
		決定価格(千円)	課税標準額(千円)	前年対比(%)	決定価格(千円)	課税標準額(千円)	前年対比(%)	決定価格(千円)
市町村長が価格等を決定したもの	構築物	17,819,688	17,645,783	96.3	17,576,739	17,425,653	98.8	17,023,970
	機械及び装置	68,596,301	68,380,363	93.4	68,352,885	68,190,184	99.7	66,165,369
	船舶	536	536	78.4			0.0	
	車両及び運搬具	749,057	749,057	92.7	769,667	769,667	102.8	764,030
	工具器具及び備品	13,410,395	13,402,673	95.4	13,086,143	13,080,376	97.6	13,481,631
	小計	100,575,977	100,178,412	94.1	99,785,767	99,466,213	99.3	97,435,250
法第389条関係	大臣配分	38,246,078	36,218,008	99.5	37,836,819	36,244,807	100.1	37,064,632
	知事配分	0	0	-	0	0	-	0
	小計	38,246,078	36,218,008	99.5	37,836,819	36,244,807	100.1	37,064,632
合計	138,822,055	136,396,420	95.5	137,622,586	135,711,020	99.5	134,499,882	

床面積(m <sup>2</sup> )			評価額(千円)				
25	26	27	23	24	25	26	27
7,268,532	7,318,717	7,356,922	166,134,726	152,074,107	157,558,195	164,466,944	160,478,969
5,170,842	5,243,748	5,267,872	171,053,421	151,325,157	150,666,300	155,469,280	151,442,447
12,439,374	12,562,465	12,624,794	337,188,147	303,399,264	308,224,495	319,936,224	311,921,416

(資料:概要調書)

25		26			27		
減分	差引増減	増分	減分	差引増減	増分	減分	差引増減
960	-255	895	1,072	-177	829	1,101	-272
179	-24	195	167	28	217	268	-51
1,139	-279	1,090	1,239	-149	1,046	1,369	-323
57,698	29,147	110,880	60,003	50,877	103,381	63,556	39,825
23,102	5,214	71,124	20,610	50,514	69,513	47,581	21,932
80,800	34,361	182,004	80,613	101,391	172,894	111,137	61,757

(資料:概要調書)

25		26			27		
課税標準額 (千円)	前年対比 (%)	決定価格 (千円)	課税標準額 (千円)	前年対比 (%)	決定価格 (千円)	課税標準額 (千円)	前年対比 (%)
16,892,887	96.9	17,138,460	16,988,866	100.6	18,587,451	18,385,319	108.2
65,945,917	96.7	68,014,596	66,980,136	101.6	76,026,253	73,202,946	109.3
	0.0	3,434	3,434	0.0	2,576	2,576	75.0
764,030	99.3	867,937	867,937	113.6	957,864	957,864	110.4
13,481,443	103.1	13,569,425	13,566,276	100.6	14,111,815	14,108,897	104.0
97,084,527	97.6	99,593,852	98,406,649	101.4	109,685,959	106,657,602	108.4
35,751,880	98.6	36,066,520	34,854,038	97.5	34,776,174	33,735,572	96.8
0	-	0	0	-			-
35,751,880	98.6	36,066,520	34,854,038	97.5	34,776,174	33,735,572	96.8
132,836,407	97.9	135,660,372	133,260,687	100.3	144,462,133	140,393,174	105.4

(資料:概要調書)

7 軽自動車税  
(1)年度別調定額

(単位:千円)

区分		年度		23	24	25	26	27	
		税額(円)							
原動機付自転車	50cc以下	1,000		8,314	7,901	7,469	7,099	6,702	
	50cc~90cc	1,200		742	697	667	649	610	
	90cc~	1,600		723	846	915	976	1,034	
	ミニカー	2,500		393	377	333	310	290	
	小計	-		10,172	9,821	9,384	9,034	8,636	
軽自動車及び小型特殊自動車	二輪車	2,400		4,827	4,875	4,855	4,898	4,944	
		三輪車	3,100		3	3	3	3	3
	一般	乗用	営業用	5,500	50	55	39	39	39
			自家用	7,200	204,444	210,362	218,376	230,061	239,861
		貨物	営業用	3,000	735	699	657	639	654
			自家用	4,000	54,440	53,840	53,084	52,668	52,204
	農耕用	1,600		14,470	14,092	13,725	12,477	12,102	
	特殊作業用	4,700		2,077	2,077	2,040	2,087	2,124	
	小計	-		281,046	286,003	292,779	302,872	311,931	
	二輪の小型自動車	4,000		10,456	10,616	10,752	10,820	11,084	
合計	-		301,674	306,440	312,915	322,726	331,651		

(資料:課税状況調)

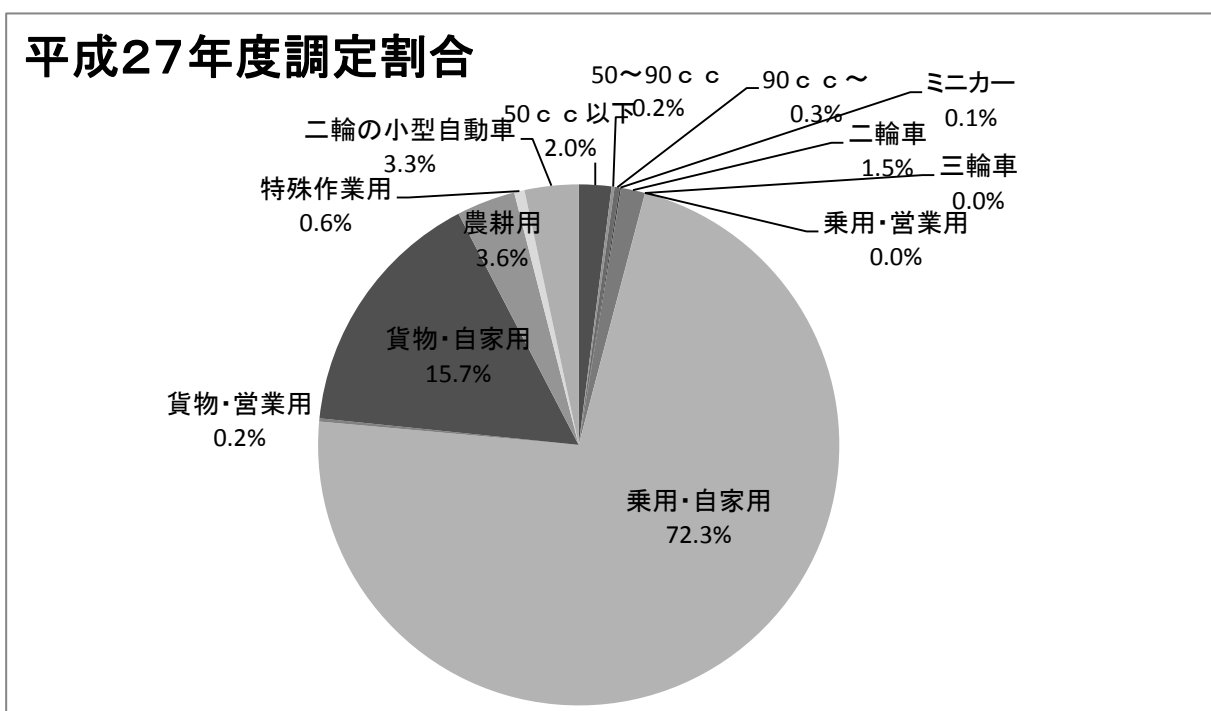



(2)車種別課税台数

(単位:台)

区分		年度						
		23	24	25	26	27		
原動機付自転車	50cc以下	8,315	7,901	7,469	7,099	6,702		
	50cc~90cc	618	581	556	541	508		
	90cc~	452	529	572	610	646		
	ミニカー	157	151	133	124	116		
	小計	9,542	9,162	8,730	8,374	7,972		
軽自動車及び小型特殊自動車	二輪車	二輪車	2,011	2,031	2,023	2,041	2,060	
		三輪車	1	1	1	1	1	
	一般四輪車	乗用	営業用	9	10	7	7	7
			自家用	28,427	29,255	30,371	31,953	33,314
		貨物用	営業用	245	233	219	213	218
			自家用	13,618	13,468	13,281	13,167	13,051
	農耕用	8,419	8,186	7,965	7,798	7,564		
	特殊作業用	442	442	434	444	452		
	小計	53,172	53,626	54,301	55,624	56,667		
	二輪の小型自動車		2,614	2,654	2,688	2,705	2,771	
合計		65,328	65,442	65,719	66,703	67,410		

(資料:課税状況調)

平成27年度課税台数割合

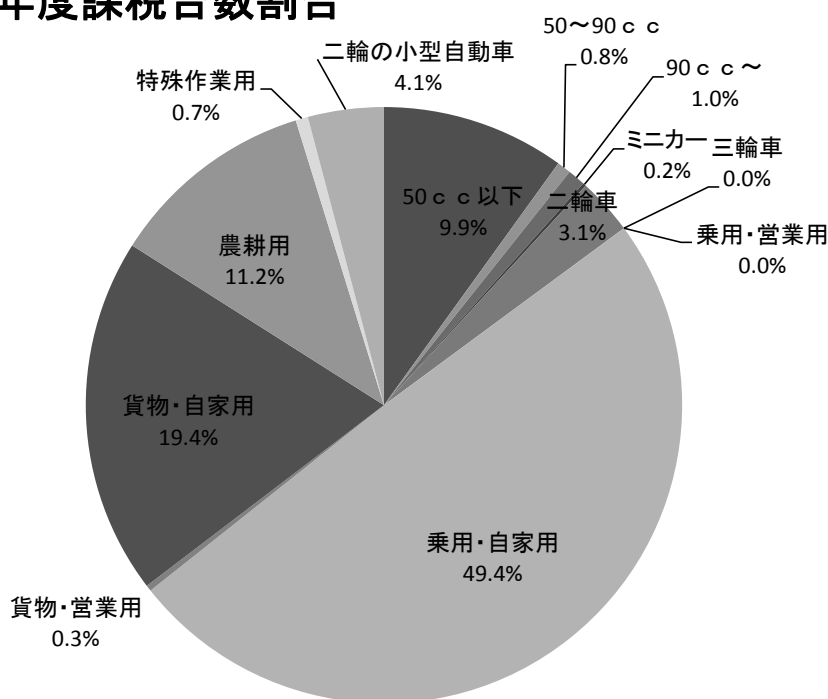

8 市たばこ税  
年度別調定額等

区分		年度				
		22	23	24	25	26
一般品	売渡本数(本)	246,543,692	232,922,646	232,271,700	228,027,006	222,820,768
	税額(円)	911,359,648	1,075,635,232	963,630,576	1,187,665,405	1,172,482,879
旧三級品	売渡本数(本)	4,980,320	7,789,540	9,169,000	9,774,900	10,221,720
	税額(円)	9,470,478	17,059,094	20,080,109	24,144,086	25,503,191
合計	売渡本数(本)	251,524,012	240,712,186	241,440,700	237,801,906	233,042,488
	税額(円)	920,830,126	1,092,694,326	983,710,685	1,211,809,491	1,197,986,070

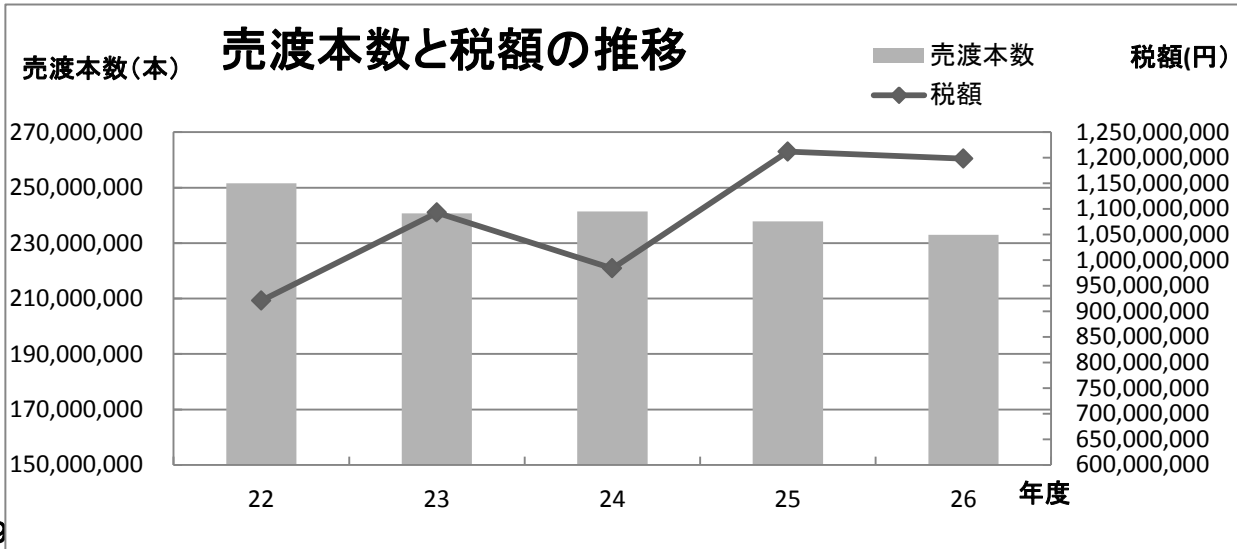

区分		年度				
		22	23	24	25	26
生産量(t)		1,175,414	1,095,550	1,087,615	1,072,281	1,188,757
	石灰石第1類	65,179	79,532	59,203	43,102	64,594
	ドロマイト	350,655	238,556	198,974	225,599	345,724
	石灰石第2類	673,422	687,313	732,679	707,316	683,883
	珪石	86,158	90,149	96,759	96,264	94,556
課税標準額(千円)		407,394	336,168	328,886	328,115	375,878
税額(千円)		3,710	3,360	3,287	3,279	3,605
前年度対比(%)		86.9	86.9	106.8	99.8	109.9

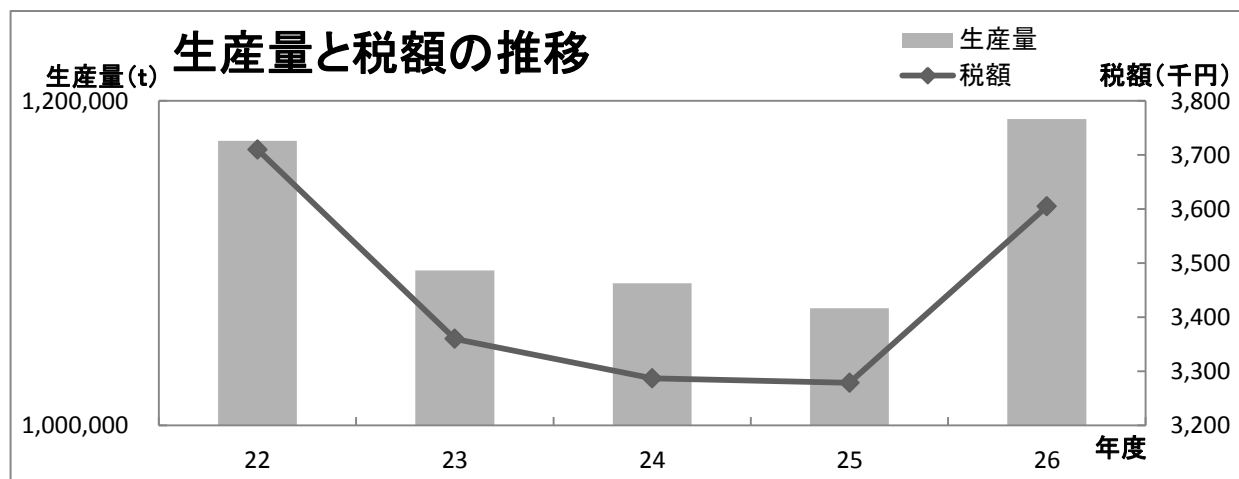

10 入湯税  
年度別調定額等

区分		年度				
		22	23	24	25	26
日帰り	人員(人)	252,620	247,069	252,800	252,286	247,675
	税額(千円)	12,631	12,353	12,640	12,614	12,384
宿泊	人員(人)	2,806	2,135	2,170	1,575	1,409
	税額(千円)	421	320	326	236	211
合計	人員(人)	255,426	249,204	254,970	253,861	249,084
	税額(千円)	13,052	12,674	12,966	12,851	12,595
特別徴収義務者数		2	2	2	2	2

## 11 都市計画税

※岩舟該当なし

### (1) 納税義務者数

(単位:人)

区分		年度				
		23	24	25	26	27
土地	免税点未満	1,360	1,471	1,526	1,546	1,996
	免税点以上	22,537	22,668	22,796	23,063	27,307
家屋	免税点未満	1,113	1,118	1,103	1,093	1,298
	免税点以上	22,984	23,169	23,318	23,555	27,952
実数	免税点未満	1,901	1,948	1,964	1,965	2,300
	免税点以上	29,613	29,807	29,936	30,182	35,897

(資料:概要調書)

### (2) 地積及び床面積(法定免税点以上)

区分		年度					
		23	24	25	26	27	
土地の 地積 (千㎡)	宅 地 等	宅地	13,220	13,302	13,412	13,559	16,035
		その他	1,988	1,979	1,973	1,974	2,327
	農地	2,989	2,916	2,824	2,688	3,912	
	計	18,197	18,197	18,209	18,221	22,274	
家屋の 床面積 (㎡)	木造家屋	2,770,403	2,792,408	2,803,992	2,842,905	3,411,267	
	非木造家屋	2,621,002	2,630,547	2,597,035	2,626,255	2,902,079	
	計	5,391,405	5,422,955	5,401,027	5,469,160	6,313,346	

(資料:概要調書)

### (3) 評価額(法定免税点以上)

(単位:千円)

区分		年度					
		23	24	25	26	27	
土地	宅 地	宅地	200,748,105	185,577,126	176,660,711	171,935,194	186,772,461
		非住宅用地	98,243,533	91,887,655	87,619,284	84,722,437	86,711,488
	農地	38,578,445	32,391,249	29,426,226	26,491,248	26,371,661	
	その他	20,439,441	21,809,254	20,508,695	19,863,836	20,683,328	
	計	358,009,524	331,665,284	314,214,916	303,012,715	320,538,938	
家屋	木造家屋	71,412,495	65,591,159	68,294,037	72,266,972	83,524,975	
	非木造家屋	92,591,513	81,786,084	80,620,520	82,473,554	87,098,818	
	計	164,004,008	147,377,243	148,914,557	154,740,526	170,623,793	
合計		522,013,532	479,042,527	463,129,473	457,753,241	491,162,731	

(資料:概要調書)

(4) 課税標準額(法定免税点以上)

(単位:千円)

区分		年度					
		23	24	25	26	27	
土地	宅地	宅地	88,912,202	82,315,385	78,411,920	76,237,651	83,692,318
		非住宅用地	68,651,134	64,092,220	61,141,500	59,192,596	60,191,367
	農地	18,815,777	17,950,722	17,063,937	15,898,194	16,211,518	
	その他	14,142,583	13,464,806	13,137,059	13,302,126	13,660,926	
	計	190,521,696	177,823,133	169,754,416	164,630,567	173,756,129	
家屋	木造家屋	71,412,495	65,591,159	68,294,037	72,266,972	83,524,975	
	非木造家屋	92,246,133	81,475,056	80,314,783	82,167,817	86,744,879	
	計	163,658,628	147,066,215	148,608,820	154,434,789	170,269,854	
合計		354,180,324	324,889,348	318,363,236	319,065,356	344,025,983	
調定額		966,912	883,699	865,948	869,011	344,026	

(資料:概要調書)

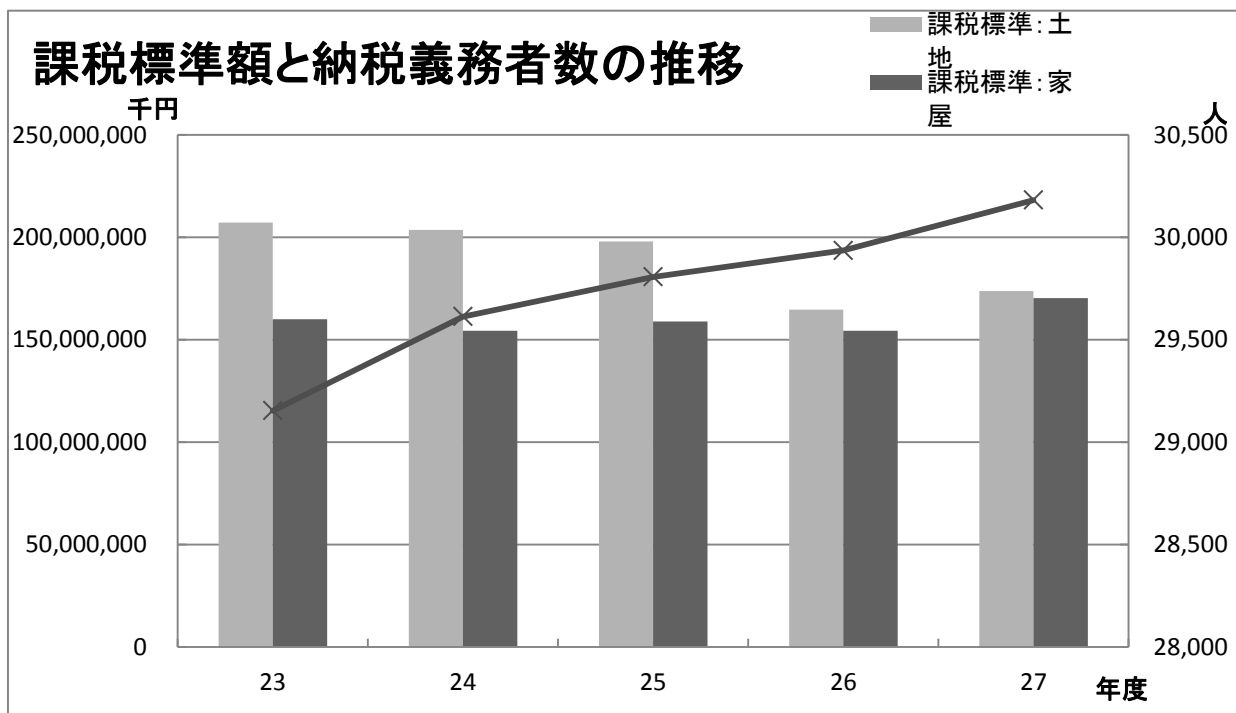

## 12 国民健康保険税

### (1) 被保険者数及び世帯数(当初賦課分)

(単位:人/世帯)

区分	23		24		25		26		27		
	被保険者数	世帯数	被保険者数	世帯数	被保険者数	世帯数	被保険者数	世帯数	被保険者数	世帯数	
一般世帯	44,992	23,827	44,462	23,915	44,287	24,108	43,860	24,383	43,239	24,520	
退職世帯	2,833	1,708	2,537	1,560	2,268	1,415	1,842	1,152	1,216	779	
混世 合帯	一般分	894	708	907	702	888	688	746	591	535	433
	退職分	850	708	832	702	799	688	689	591	484	433
合計	一般分	45,886	24,535	45,369	24,617	45,175	24,796	44,606	24,974	43,774	24,953
	退職分	3,683	1,708	3,369	1,560	3,067	1,415	2,531	1,152	1,700	779
	計	49,569	26,243	48,738	26,177	48,242	26,211	47,137	26,126	45,474	25,732

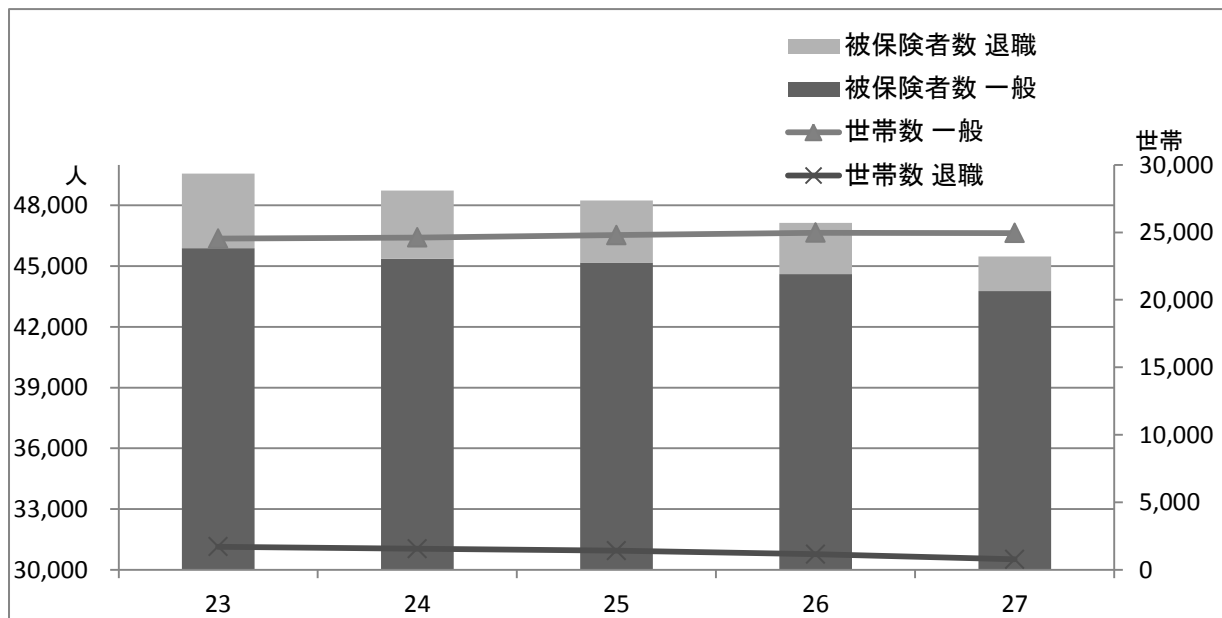

## (2) 医療保険分調定明細

(単位:円)

		23	24	25	26	27
所割 得額	一般世帯	1,643,294,127	1,759,644,321	1,835,691,680	1,854,779,854	1,964,634,483
	退職世帯	147,056,419	138,242,565	135,283,468	109,888,628	77,495,770
資割 産額	一般世帯	421,694,008	220,351,227	209,652,478	210,758,439	143,213,393
	退職世帯	48,158,835	24,425,790	20,781,283	17,649,942	8,348,808
均割 等額	一般世帯	1,041,485,272	1,088,891,500	1,097,980,000	1,086,472,000	1,201,821,750
	退職世帯	83,406,954	80,036,750	73,978,000	61,150,000	46,338,750
平割 等額	一般世帯	501,409,667	545,636,265	563,121,629	568,113,365	581,653,000
	退職世帯	35,114,975	35,586,800	33,002,360	27,012,913	18,756,000
小 計	一般世帯	3,607,883,074	3,614,523,313	3,706,445,787	3,720,123,658	3,891,322,626
	退職世帯	313,737,183	278,291,905	263,045,111	215,701,483	150,939,328
	計	3,921,620,257	3,892,815,218	3,969,490,898	3,935,825,141	4,042,261,954
低者 所軽 得減	一般世帯	270,960,805	318,324,309	320,052,952	369,228,832	431,282,500
	退職世帯	15,941,915	17,296,139	15,645,341	15,702,889	12,518,200
	計	286,902,720	335,620,448	335,698,293	384,931,721	443,800,700
減免額	2,240,600	3,304,700	3,975,000	5,320,100	4,970,200	
算 出 額	一般世帯	3,115,379,950	3,095,541,857	3,157,705,548	3,111,710,487	3,202,432,939
	退職世帯	282,879,550	252,707,943	240,477,752	194,513,313	135,333,361
	計	3,398,259,500	3,348,249,800	3,398,183,300	3,306,223,800	3,337,766,300
一人あたり税額	68,556	68,699	70,440	70,141	73,399	
一世帯あたり税額	129,492	127,908	129,647	126,549	129,713	

## (3) 後期高齢支援金分調定明細

(単位:円)

		23	24	25	26	27
所割 得額	一般世帯	523,510,113	522,966,933	555,602,793	561,358,289	769,919,041
	退職世帯	47,154,774	40,990,600	40,929,173	33,250,798	30,369,645
資割 産額	一般世帯	136,481,973	49,012,911	47,133,671	47,388,385	39,057,997
	退職世帯	16,147,441	5,445,893	4,691,724	3,965,070	2,276,935
均割 等額	一般世帯	258,262,829	232,636,885	236,452,081	233,807,113	400,607,250
	退職世帯	21,008,129	17,173,415	16,056,695	13,263,831	15,446,250
平割 等額	一般世帯	118,674,416	107,485,989	111,988,574	112,944,222	181,766,293
	退職世帯	8,353,250	7,045,618	6,620,810	5,417,310	5,861,250
小 計	一般世帯	1,036,929,331	912,102,718	951,177,119	955,498,009	1,391,350,581
	退職世帯	92,663,594	70,655,526	68,298,402	55,897,009	53,954,080
	計	1,129,592,925	982,758,244	1,019,475,521	1,011,395,018	1,445,304,661
低者 所軽 得減	一般世帯	65,049,455	66,035,460	66,958,799	76,896,011	140,616,073
	退職世帯	3,825,458	3,621,419	3,304,792	3,324,619	4,089,425
	計	68,874,913	69,656,879	70,263,591	80,220,630	144,705,498
減免額	610,300	707,100	862,600	1,216,900	1,638,600	
算 出 額	一般世帯	875,723,324	782,288,429	808,901,653	799,687,592	1,124,081,543
	退職世帯	82,210,376	64,359,971	62,652,647	50,735,008	48,293,457
	計	957,933,700	846,648,400	871,554,300	850,422,600	1,172,375,000
一人あたり税額	19,325	17,371	18,066	18,042	25,781	
一世帯あたり税額	36,502	32,343	33,251	32,551	45,561	

## (4) 介護保険分調定明細

(単位:円)

		23	24	25	26	27
所割 得額	一般世帯	225,165,585	194,252,610	201,089,637	195,461,492	191,486,183
	退職世帯	33,968,094	26,568,490	26,928,998	20,974,931	13,645,023
資割 産額	一般世帯	39,722,751	18,026,375	16,646,845	15,390,321	13,836,495
	退職世帯	9,499,368	4,094,957	3,754,681	3,032,256	1,845,521
均割 等額	一般世帯	129,668,616	113,306,632	112,431,483	107,383,337	116,472,646
	退職世帯	24,213,826	19,810,217	18,772,526	14,872,933	11,137,125
平割 等額	一般世帯	76,044,669	63,650,235	63,666,394	61,529,394	81,322,006
	退職世帯	12,059,269	9,450,637	9,033,061	7,317,171	6,789,284
小 計	一般世帯	470,601,621	389,235,852	393,834,359	379,764,544	403,117,330
	退職世帯	79,740,557	59,924,301	58,489,266	46,197,291	33,416,953
	計	550,342,178	449,160,153	452,323,625	425,961,835	436,534,283
低者 所軽 得減	一般世帯	33,028,472	31,380,760	30,876,666	32,514,057	41,725,357
	退職世帯	5,011,230	4,371,204	3,990,928	3,886,922	3,334,023
	計	38,039,702	35,751,964	34,867,594	36,400,979	45,059,380
減免額	24,000	36,300	27,600	25,200	64,300	
算 出 額	一般世帯	387,675,809	329,369,418	331,521,652	316,674,222	341,573,420
	退職世帯	70,342,391	53,684,182	52,854,748	41,084,778	29,682,080
	計	458,018,200	383,053,600	384,376,400	357,759,000	371,255,500
一人あたり税額	23,767	20,891	22,064	22,011	24,614	
一世帯あたり税額	31,505	27,293	28,470	28,000	30,948	

## (5) 合計調定明細

(単位:円)

		23	24	25	26	27
所割 得額	一般世帯	2,391,969,825	2,476,863,864	2,592,384,110	2,611,599,635	2,926,039,707
	退職世帯	228,179,287	205,801,655	203,141,639	164,114,357	121,510,438
資割 産額	一般世帯	597,898,732	287,390,513	273,432,994	273,537,145	196,107,885
	退職世帯	73,805,644	33,966,640	29,227,688	24,647,268	12,471,264
均割 等額	一般世帯	1,429,416,717	1,434,835,017	1,446,863,564	1,427,662,450	1,718,901,646
	退職世帯	128,628,909	117,020,382	108,807,221	89,286,764	72,922,125
平割 等額	一般世帯	696,128,752	716,772,489	738,776,597	742,586,981	844,741,299
	退職世帯	55,527,494	52,083,055	48,656,231	39,747,394	31,406,534
小 計	一般世帯	5,115,414,026	4,915,861,883	5,051,457,265	5,055,386,211	5,685,790,537
	退職世帯	486,141,334	408,871,732	389,832,779	317,795,783	238,310,361
	計	5,601,555,360	5,324,733,615	5,441,290,044	5,373,181,994	5,924,100,898
低者 所軽 得減	一般世帯	369,038,732	415,740,529	417,888,417	478,638,900	613,623,930
	退職世帯	24,778,603	25,288,762	22,941,061	22,914,430	19,941,648
	計	393,817,335	441,029,291	440,829,478	501,553,330	633,565,578
減免額	2,874,900	4,048,100	4,865,200	6,562,200	6,673,100	
算 出 額	一般世帯	4,378,779,083	4,207,199,704	4,298,128,853	4,228,072,301	4,668,087,902
	退職世帯	435,432,317	370,752,096	355,985,147	286,333,099	213,308,898
	計	4,814,211,400	4,577,951,800	4,654,114,000	4,514,405,400	4,881,396,800
被保険者数	50,456	48,738	48,242	47,137	45,474	
世帯数	26,323	26,177	26,211	26,126	25,732	
一人あたり税額	95,414	93,930	96,474	95,772	107,345	
一世帯あたり税額	182,890	174,885	177,563	172,794	189,701	



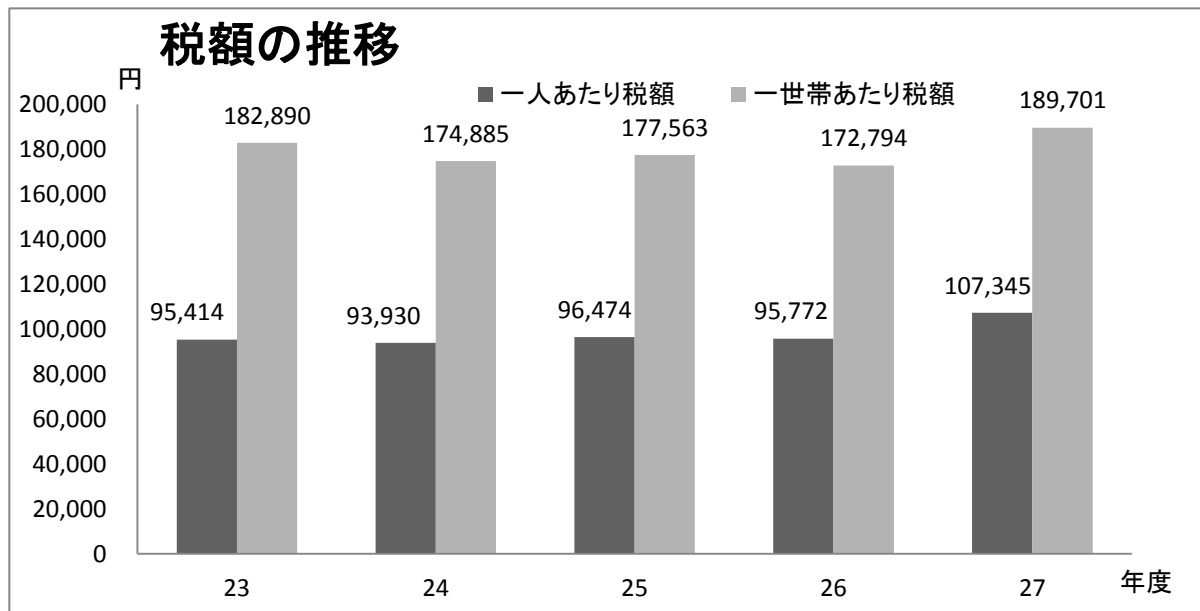

#### (6) 軽減世帯数

(単位:世帯)

区分		年度	23	24	25	26	27
低所得者軽減	7割(6割)	一般	5,666	5,812	5,749	5,835	6,186
		退職	272	251	218	179	129
		計	5,938	6,063	5,967	6,014	6,315
	5割(4割)	一般	1,287	1,244	1,251	2,784	3,198
		退職	82	70	60	135	107
		計	1,369	1,314	1,311	2,919	3,305
	2割	一般	1,885	2,916	3,061	2,851	2,864
		退職	188	257	236	143	113
		計	2,073	3,173	3,297	2,994	2,977
	計	一般	8,838	9,972	10,061	11,470	12,248
		退職	542	578	514	457	349
		計	9,380	10,550	10,575	11,927	12,597

### 13 後期高齢者医療保険料

#### (1) 被保険者数

区分 \ 年度	23	24	25	26	27
一般	8,471	8,513	8,693	7,842	7,455
特別徴収	7,031	6,940	7,215	6,453	6,047
普通徴収	1,440	1,573	1,478	1,389	1,408
2割軽減	1,408	1,463	1,576	1,533	1,672
特別徴収	1,284	1,329	1,457	1,397	1,523
普通徴収	124	134	119	136	149
5割軽減	590	572	589	1,575	1,828
特別徴収	550	519	547	1,454	1,662
普通徴収	40	53	42	121	166
7割軽減	2,706	2,911	3,003	3,166	3,416
特別徴収	2,495	2,697	2,808	2,968	3,192
普通徴収	211	214	195	198	224
9割軽減	3,791	3,833	3,841	3,882	4,062
特別徴収	3,378	3,430	3,452	3,516	3,637
普通徴収	413	403	389	366	425
旧被扶養者	4,056	3,911	3,816	3,664	3,542
特別徴収	3,793	3,655	3,559	3,445	3,319
5割軽減	2,315	2,200	2,158	2,045	1,893
7割軽減	582	584	535	552	524
9割軽減	896	871	866	848	902
普通徴収	263	256	257	219	223
5割軽減	153	143	143	127	128
7割軽減	33	29	26	26	22
9割軽減	77	84	88	66	73
合計	21,022	21,203	21,518	21,662	21,975
特別徴収	18,531	18,570	19,038	19,233	19,380
普通徴収	2,491	2,633	2,480	2,429	2,595

被保険者数(人)

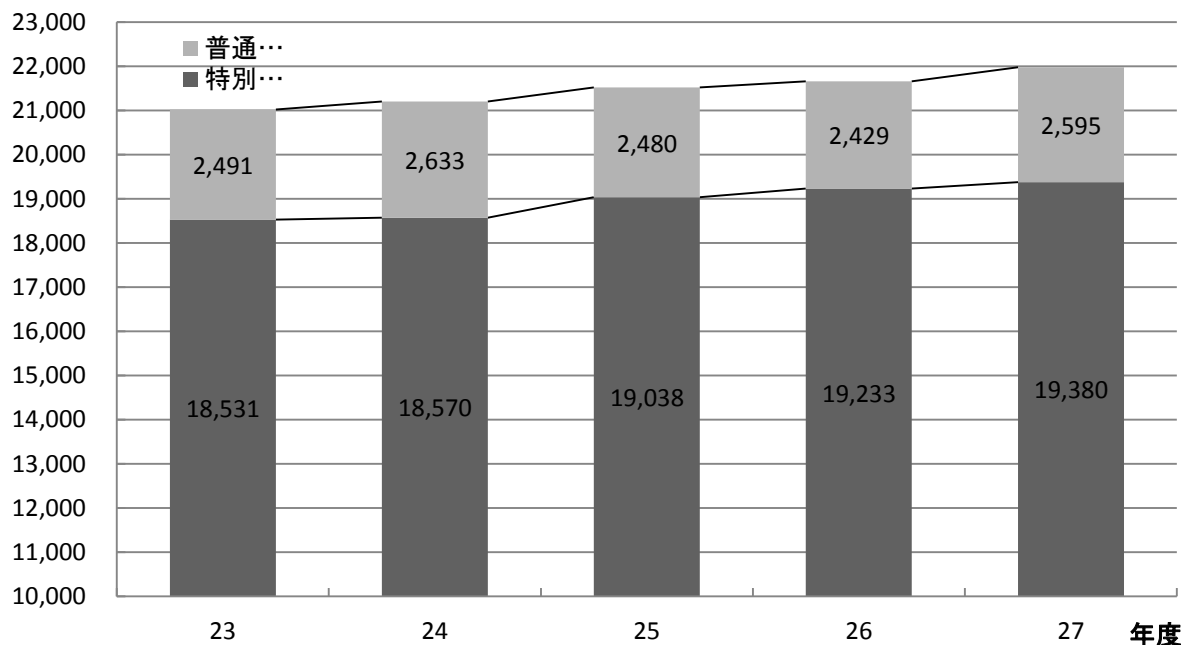

## (2) 区分別調定額

(単位:円、人)

区分 \ 年度	23	24	25	26	27
一般	828,011,800	955,782,800	986,652,900	943,465,200	902,171,000
特別徴収	578,903,500	645,509,400	664,495,700	624,612,300	577,457,300
普通徴収	249,108,300	310,273,400	322,157,200	318,852,900	324,713,700
2割軽減	62,726,300	74,331,000	80,568,700	96,310,300	109,178,800
特別徴収	55,545,600	65,526,000	72,456,500	86,352,600	97,870,900
普通徴収	7,180,700	8,805,000	8,112,200	9,957,700	11,307,900
5割軽減	13,207,300	14,337,700	15,124,400	48,140,300	58,245,300
特別徴収	11,760,100	12,341,700	13,617,000	43,124,900	51,146,300
普通徴収	1,447,200	1,996,000	1,507,400	5,015,400	7,099,000
7割軽減	17,559,900	22,140,900	21,993,000	23,909,300	25,091,300
特別徴収	14,995,700	18,846,700	19,473,000	21,106,600	22,346,400
普通徴収	2,564,200	3,294,200	2,520,000	2,802,700	2,744,900
9割軽減	14,033,700	16,106,200	16,262,400	16,825,400	17,476,100
特別徴収	11,903,200	13,812,000	14,108,200	14,670,900	15,146,600
普通徴収	2,130,500	2,294,200	2,154,200	2,154,500	2,329,500
旧被扶養者	15,027,100	16,442,800	16,039,800	15,773,600	15,241,400
特別徴収	13,939,700	15,216,100	14,913,000	14,705,600	14,274,200
5割軽減	8,506,400	9,177,600	9,012,600	8,764,400	8,146,300
7割軽減	2,139,200	2,414,800	2,235,900	2,349,800	2,235,500
9割軽減	3,294,100	3,623,700	3,664,500	3,591,400	3,892,400
普通徴収	1,087,400	1,226,700	1,126,800	1,068,000	967,200
5割軽減	636,000	671,700	656,300	585,900	549,900
7割軽減	140,200	160,700	121,200	137,800	114,100
9割軽減	311,200	394,300	349,300	344,300	303,200
合計	950,566,100	1,099,141,400	1,136,641,200	1,144,424,100	1,127,403,900
特別徴収	687,047,800	771,251,900	799,063,400	804,572,900	778,241,700
普通徴収	263,518,300	327,889,500	337,577,800	339,851,200	349,162,200
被保険者数	21,022	21,203	21,518	21,662	21,975
特別徴収	18,531	18,570	19,038	19,233	19,380
普通徴収	2,491	2,633	2,480	2,429	2,595
一人あたり料額	45,218	51,839	52,823	52,831	51,304
特別徴収	37,076	41,532	41,972	41,833	40,157
普通徴収	105,788	124,531	136,120	139,914	134,552

## 14 介護保険料

### (1) 段階別被保険者数

区分	23		24		25		26		27	
	特徴	普徴	特徴	普徴	特徴	普徴	特徴	普徴	特徴	普徴
第1段階	247	306	258	332	276	354	316	390	6,292	1,003
第2段階	5,231	415	5,353	683	5,463	610	5,623	686	2,597	81
第3段階(軽減)	/	/	2,029	91	2,100	94	2,303	98	/	/
第3段階	3,659	100	1,843	92	1,946	75	2,090	78	2,355	80
第4段階(軽減)	9,882	733	9,791	922	9,668	898	9,476	849	/	/
第4段階	5,674	96	5,744	133	6,047	133	6,347	154	9,276	844
第5段階	5,963	263	6,387	470	6,908	541	7,275	547	6,675	133
第6段階	4,029	183	4,380	331	4,564	348	4,780	350	7,256	485
第7段階	2,720	188	2,446	250	2,601	250	2,698	262	4,899	322
第8段階	642	72	416	49	446	60	482	63	2,898	292
第9段階	37	6	405	61	441	66	504	84	550	56
第10段階	/	/	/	/	/	/	/	/	202	22
第11段階	/	/	/	/	/	/	/	/	351	45
合計	38,084	2,362	39,052	3,414	40,460	3,429	41,894	3,561	43,351	3,363
計	40,446		42,466		43,889		45,455		46,714	

※ 特徴=特別徴収 普徴=普通徴収

### 平成27年度 段階別被保険者数・調定額

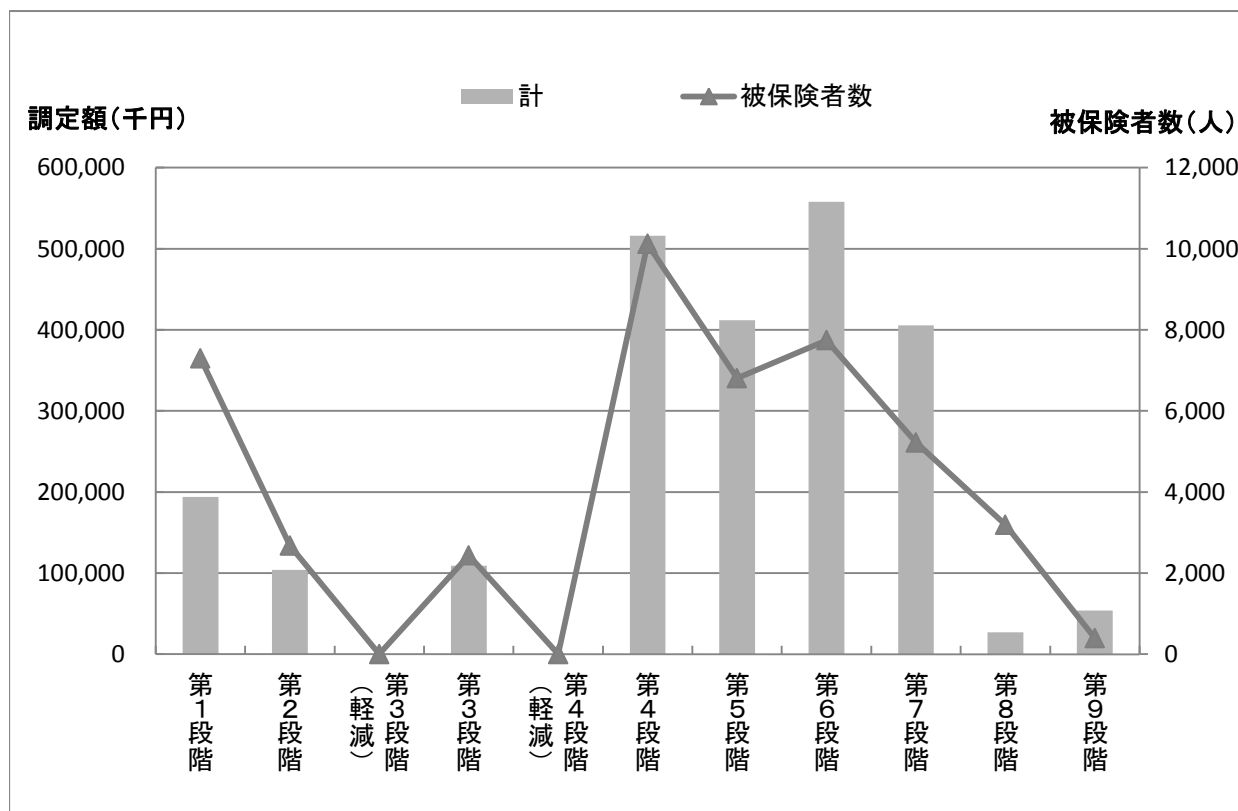

## (2) 段階別調定額

(単位:円)

年度 区分	23	24	25	26	27
第1段階	12,574,580	14,336,560	15,402,360	17,065,160	193,851,760
特別徴収	5,341,080	6,248,280	6,716,500	7,615,820	168,825,120
普通徴収	7,233,500	8,088,280	8,685,860	9,449,340	25,026,640
第2段階	127,833,920	145,042,600	147,434,840	151,482,780	104,023,400
特別徴収	115,898,280	130,844,500	134,300,140	137,205,160	101,738,800
普通徴収	11,935,640	14,198,100	13,134,700	14,277,620	2,284,600
第3階(軽減)	0	72,082,320	73,887,880	81,786,320	
特別徴収		69,667,840	71,506,300	79,078,840	
普通徴収		2,414,480	2,381,580	2,707,480	
第3段階	127,433,330	74,784,000	78,342,300	85,087,700	109,198,300
特別徴収	121,888,130	72,081,900	76,182,200	82,582,200	106,419,200
普通徴収	5,545,200	2,702,100	2,160,100	2,505,500	2,779,100
第4段階(軽減)	431,152,020	472,159,840	466,517,140	455,940,060	
特別徴収	398,262,500	435,101,020	430,307,180	421,498,180	
普通徴収	32,889,520	37,058,820	36,209,960	34,441,880	
第4段階	267,937,840	308,452,440	324,469,640	341,697,400	516,160,400
特別徴収	262,334,500	302,814,720	318,810,980	335,239,860	476,474,600
普通徴収	5,603,340	5,637,720	5,658,660	6,457,540	39,685,800
第5段階	349,147,080	433,409,480	468,712,020	493,974,920	411,845,400
特別徴収	332,290,970	407,102,140	439,238,760	463,635,740	405,476,400
普通徴収	16,856,110	26,307,340	29,473,260	30,339,180	6,369,000
第6段階	267,548,100	321,555,300	337,386,760	352,436,680	557,959,800
特別徴収	254,550,160	301,994,660	316,095,820	331,095,740	526,783,700
普通徴収	12,997,940	19,560,640	21,290,940	21,340,940	31,176,100
第7段階	220,478,500	208,144,200	218,816,400	227,304,000	405,743,600
特別徴収	205,679,700	191,235,000	202,185,600	209,833,800	384,296,100
普通徴収	14,798,800	16,909,200	16,630,800	17,470,200	21,447,500
第8段階	62,580,300	41,433,700	44,921,800	49,110,600	285,603,000
特別徴収	56,021,300	37,683,800	40,271,000	43,982,400	262,426,600
普通徴収	6,559,000	3,749,900	4,650,800	5,128,200	23,176,400
第9段階	3,675,100	48,153,600	51,955,200	60,561,600	63,706,000
特別徴収	3,088,800	42,213,600	45,883,200	52,569,800	58,368,000
普通徴収	586,300	5,940,000	6,072,000	7,991,800	5,338,000
第10段階					27,142,200
特別徴収					24,602,400
普通徴収					2,539,800
第11段階					53,897,900
特別徴収					48,056,700
普通徴収					5,841,200
合計	1,870,360,770	2,139,554,040	2,227,846,340	2,316,447,220	2,729,131,760
特別徴収	1,755,355,420	1,996,987,460	2,081,497,680	2,164,337,540	2,563,467,620
普通徴収	115,005,350	142,566,580	146,348,660	152,109,680	165,664,140

## 15 徴収

### (1) 平成26年度収入率(賦課課税分)

(単位:円)

税目		区分	予算現額 (A)	調定額 (B)	不納欠損額 (C)	収入済額 (D)	収入率(%)	
							(D/A)	(D/B-C)
市民税	個人	現年課税分	7,174,174,000	7,523,803,540	0	7,334,820,715	102.24	97.49
		滞納繰越分	135,234,000	752,766,335	76,609,455	186,053,920	137.58	27.52
	法人	現年課税分	1,332,025,000	2,084,921,200	0	2,075,863,850	155.84	99.57
		滞納繰越分	5,865,000	38,549,947	2,160,451	4,559,080	77.73	12.53
固定資産税	個人	現年課税分	9,100,093,000	9,682,719,091	0	9,511,281,407	104.52	98.23
		滞納繰越分	119,172,000	967,901,813	79,478,698	187,783,931	157.57	21.14
軽自動車税	個人	現年課税分	306,941,000	322,610,800	0	314,170,146	102.36	97.38
		滞納繰越分	4,299,000	27,544,103	3,407,015	5,709,719	132.82	23.66
都市計画税	個人	現年課税分	811,234,000	868,702,600	0	848,766,957	104.63	97.71
		滞納繰越分	15,519,000	98,187,638	8,442,714	16,128,695	103.93	17.97
国民健康保険税	一般	現年課税分	3,792,042,000	4,252,202,699	0	3,780,508,379	99.70	88.91
		滞納繰越分	299,398,000	1,779,788,277	207,892,275	371,495,452	124.08	23.63
	退職	現年課税分	329,609,000	269,000,101	0	261,227,411	79.25	97.11
		滞納繰越分	10,258,000	52,626,650	6,616,022	12,101,783	117.97	26.30
後期高齢者医療保険料	介護保険料	現年度分特別徴収	831,960,000	786,237,500	0	788,386,800	94.76	100.27
		現年度分普通徴収	350,144,000	372,064,800	0	367,348,000	104.91	98.73
		滞納繰越分	4,487,000	10,797,839	1,197,898	5,366,091	119.59	55.90
介護保険料	介護保険料	現年度分特別徴収	2,121,940,000	2,136,546,480	0	2,138,888,540	100.80	100.11
		現年度分普通徴収	186,348,000	215,273,060	0	190,529,435	102.24	88.51
		滞納繰越分	9,613,000	49,121,832	12,640,738	12,449,626	129.51	34.13

### (2) 督促状発送状況(平成26年度)

税目	件数(件)	金額(円)
市県民税	24,594	712,203,009
普通徴収	23,282	668,150,409
特別徴収(給与)	1,312	44,052,600
法人市民税	285	20,787,700
固定資産税・都市計画税	23,157	553,673,716
軽自動車税	7,672	41,444,000
計	55,708	1,328,108,425
国民健康保険税	39,725	853,120,431
後期高齢者医療保険料	2,706	26,653,300
介護保険料	7,411	47,062,990

## (3) 差押件数及び金額

	差押		解除	
	件数(件)	金額(円)	件数(件)	金額(円)
平成22年度	355	231,205,090	354	89,422,040
平成23年度	350	273,371,961	349	92,458,326
平成24年度	533	406,834,493	432	104,176,299
平成25年度	713	425,536,972	592	99,412,742
平成26年度	668	370,277,233	666	70,578,439

## (4) 参加差押件数及び金額

	差押		解除	
	件数(件)	金額(円)	件数(件)	金額(円)
平成22年度	8	41,748,046	2	2,215,000
平成23年度	3	6,661,900	4	762,495
平成24年度	2	1,721,200	2	585,000
平成25年度	7	33,331,500	0	0
平成26年度	0	0	3	47,742,250

## (5) 不納欠損処分の状況(件数)

(単位:件)

	22	23	24	25	26
市民税	3,542	3,747	5,329	4,925	4,553
固定資産税・都市計画税	3,212	3,250	4,154	3,668	3,914
軽自動車税	882	780	1,018	746	750
特別土地保有税	0	0	0	0	0
計	7,636	7,777	10,501	9,339	9,217
国民健康保険税	8,872	9,792	13,521	10,248	9,891
後期高齢者医療保険料	137	172	213	199	184
介護保険料	1,810	1,833	2,363	2,326	2,218

## (6) 不納欠損処分の状況(税額)

(単位:円)

	22	23	24	25	26
市民税	53,686,468	46,763,837	95,316,614	90,676,886	78,769,906
固定資産税・都市計画税	81,675,186	120,093,742	107,226,722	88,923,210	87,921,412
軽自動車税	4,064,460	3,399,139	4,654,996	3,437,876	3,407,015
特別土地保有税	0	0	0	0	0
計	139,426,114	170,256,718	207,198,332	183,037,972	170,098,333
国民健康保険税	187,302,553	202,265,931	280,475,895	207,397,250	214,508,297
後期高齢者医療保険料	1,486,160	805,410	1,076,200	1,212,700	1,197,898
介護保険料	11,297,460	11,814,770	12,604,840	12,769,730	12,640,738

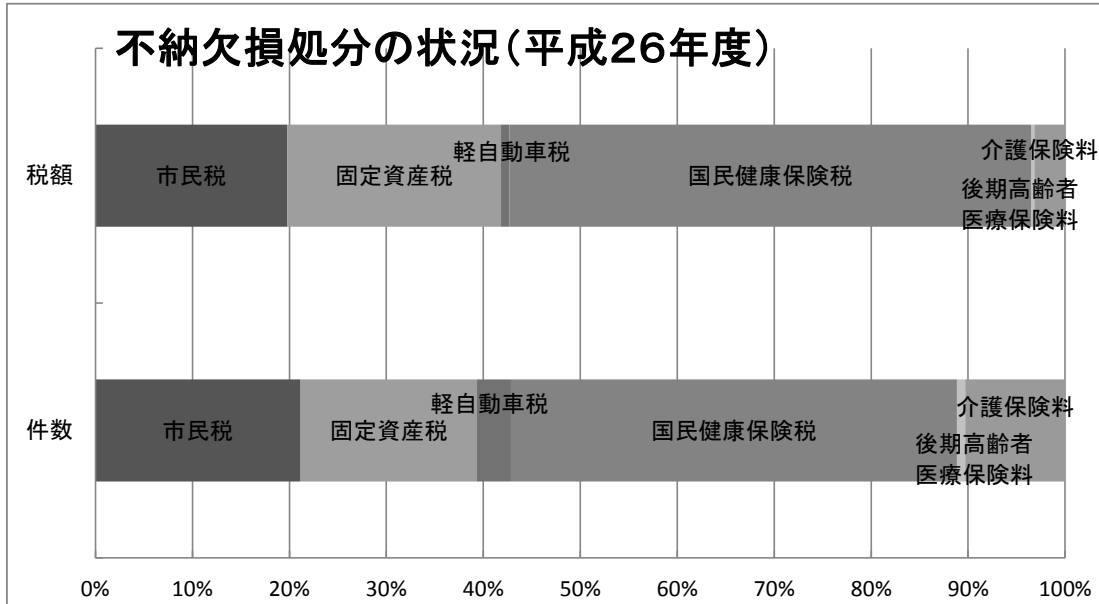

(7) 不納欠損処分の内訳(平成26年度)

	地方税法第18条第1項該当		地方税法第15条の7第4項該当		地方税法第15条の7第5項該当	
	件数(件)	税額(円)	件数(件)	税額(円)	件数(件)	税額(円)
市民税	3,730	66,469,883	814	12,088,507	9	211,516
固定資産税・都市計画税	2,489	53,687,760	1,395	31,759,352	30	2,474,300
軽自動車税	511	2,309,715	239	1,097,300	0	0
特別土地保有税	0	0	0	0	0	0
計	6,730	122,467,358	2,448	44,945,159	39	2,685,816
国民健康保険税	7,096	168,314,054	2,795	46,194,243	0	0
	高齢者の医療の確保に関する法律第160条該当					
	件数(件)	税額(円)				
後期高齢者医療保険料	184	1,197,898				
	介護保険法第200条該当					
	件数(件)	税額(円)				
介護保険料	2,218	12,640,738				

(8) 口座振替による納付状況

(単位:千円)

区分	平成25年度			平成26年度		
	調定額(a)	口座振替収納額(b)	振替率(%) (b/a)	調定額(a)	口座振替収納額(b)	振替率(%) (b/a)
市県民税(普通徴収)	2,748,073	1,208,421	44.0	2,640,945	1,194,727	45.2
固定資産税	10,405,874	3,815,500	36.7	10,551,422	3,928,794	37.2
軽自動車税	312,758	77,050	24.6	322,611	76,903	23.8
計	13,466,705	5,100,971	37.9	13,514,978	5,200,424	38.5
国民健康保険税	4,310,739	1,781,181	41.3	4,521,203	1,719,289	38.0
後期高齢者医療保険料	364,597	191,650	52.6	372,065	197,453	53.1
介護保険料	196,609	27,657	14.1	215,273	27,109	12.6





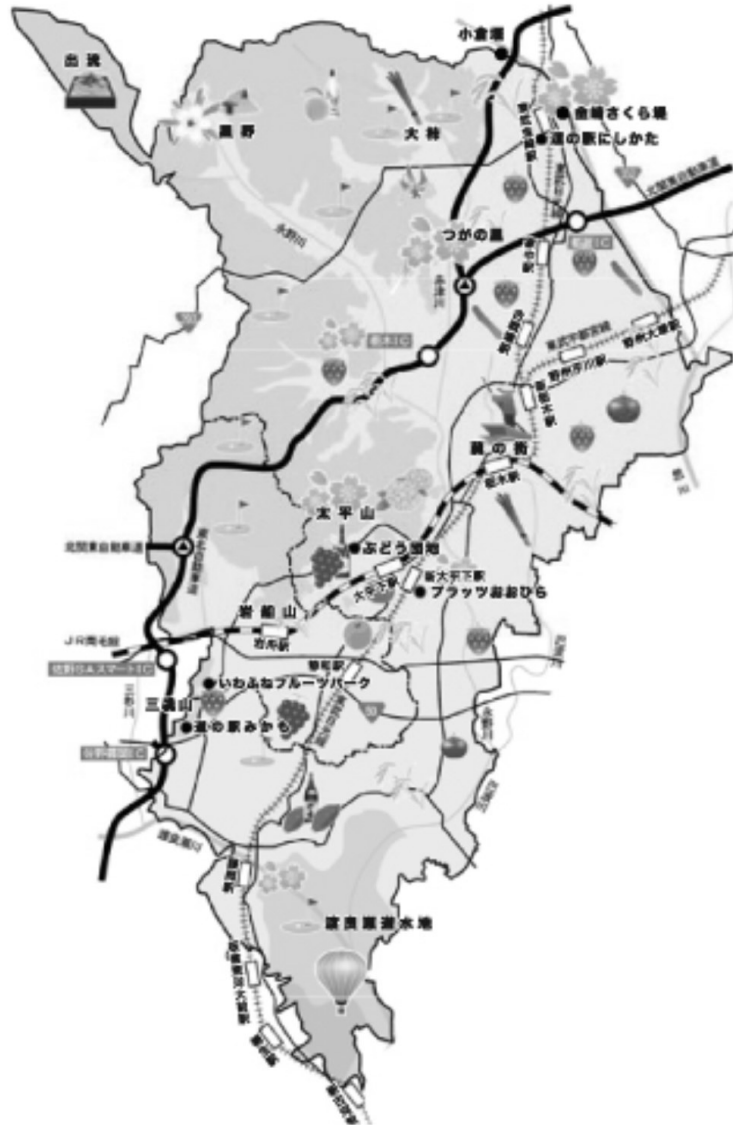

平成27年度版  
税務概要

編集・発行 栃木市理財部市民税課