



税務概要

平成28年度

栃木市

凡 例

1. 本書は主として決算時点でとらえた数値を用い、それ以外の場合は各統計表または注によって集計時期を示した。
2. 数値については、原則として表示単位未満を四捨五入とするが、合計等に合わせるため切上げまたは切捨ての端数調整を行っている。
3. 比較のため、合併以前の数値については、栃木市、大平町、藤岡町、都賀町、西方町、岩舟町の合計を掲載している。

目次

1	栃木市の概要		13	後期高齢者医療保険料	
(1)	位置と面積	1	(1)	被保険者数	46
(2)	地勢	1	(2)	区分別調定額	47
(3)	行政区域の変遷	1	14	介護保険料	
(4)	人口及び世帯数の推移	2	(1)	段階別被保険者数	48
(5)	市章	2	(2)	段階別調定額	49
(6)	産業別就業者数	2	15	徴収	
2	栃木市行政機構		(1)	平成27年度収入率	50
(1)	栃木市組織機構図	3	(2)	督促状発送状況	50
(2)	税務機構及び職員数	8	(3)	差押件数及び金額	51
(3)	事務分掌	8	(4)	参加差押件数及び金額	51
3	財政		(5)	不納欠損処分状況(件数)	51
(1)	平成28年度一般会計歳入予算	10	(6)	不納欠損処分状況(税額)	51
(2)	平成28年度一般会計歳出予算	11	(7)	不納欠損処分の内訳	52
(3)	平成27年度一般会計決算額	12	(8)	口座振替による納付状況	52
4	市税				
(1)	平成28年度市税税率表	14			
(2)	税目別収入状況(一般会計)	17			
(3)	税目別収入状況(特別会計)	21			
(4)	市税負担状況	23			
(5)	徴税费等に関する調	24			
5	市民税				
(1)	個人市民税年度別調定額	25			
(2)	個人市民税納税義務者数	25			
(3)	所得区分別課税状況	26			
(4)	課税標準額段階別の所得額等	26			
(5)	法人市民税年度別調定額	27			
(6)	法人市民税納税義務者数	28			
6	固定資産税				
(1)	納税義務者数	29			
(2)	年度別課税標準額	29			
(3)	土地評価総地積	30			
(4)	土地評価総筆数	30			
(5)	宅地に関する調	31			
(6)	家屋の棟数等に関する調	33			
(7)	新・増築及び滅失家屋に関する調	33			
(8)	償却資産の価格等に関する調	33			
7	軽自動車税				
(1)	年度別調定額	35			
(2)	車種別課税台数	37			
8	市たばこ税	38			
9	鉱産税	38			
10	入湯税	39			
11	都市計画税				
(1)	納税義務者数	40			
(2)	地積及び床面積	40			
(3)	評価額	40			
(4)	課税標準額	41			
12	国民健康保険税				
(1)	被保険者数及び世帯数	42			
(2)	医療保険分調定明細	43			
(3)	後期高齢支援金分調定明細	43			
(4)	介護保険分調定明細	44			
(5)	合計調定明細	44			
(6)	軽減世帯数	45			



とち介
栃木市マスコット
キャラクター

1 栃木市の概要

(1) 位置と面積

○市役所の位置 { 栃木市万町9番25号
北緯 36° 22' 57"
東経 139° 44' 03"
海拔 43m

○市の面積 331.50km² { 東西 22.3km
南北 33.1km

(2) 地勢

本市は、東京から北へ80km、栃木県の南部に位置し、壬生町、小山市、野木町、佐野市、鹿沼市などに接しており、また、茨城、栃木、群馬、埼玉の4県の県境が接している。

地勢としては、西に三轟山、岩船山、中央に太平山を中心とする太平山県立自然公園、南に渡良瀬遊水地など県南のシンボリックな自然景観と、渡良瀬川、思川、巴波川、永野川、三杉川などの豊かな河川を有している。また、北東部から南東部にかけては関東平野に連なる平坦地が広がり、県内有数の農業地帯でもある。



(3) 行政区域の変遷

年月日	
明治 22年4月	町村制が施行され、栃木町、藤岡町、大宮村、皆川村、吹上村、寺尾村、国府村、谷中村、三鴨村、赤麻村、部屋村、富山村、瑞穂村、水代村、家中村、赤津村、西方村、真名子村、岩舟村、小野寺村、静和村となる。
39年	藤岡町が谷中村を編入する。
昭和 12年 4月 1日	市制施行し、栃木市となる。
29年 9月30日	栃木市が下都賀郡大宮村、皆川村、吹上村、寺尾村を編入する。
30年 3月31日	下都賀郡家中村、赤津村が合併し都賀村となる。
30年 4月 1日	下都賀郡藤岡町、三鴨村、赤麻村、部屋村が合併し藤岡町となる。
30年 4月27日	西方村、真名子村が合併し西方村となる。
31年 9月30日	富山村、瑞穂村、水代村が合併し大平村となる。
31年 9月30日	下都賀郡岩舟村、小野寺村、静和村が合併し岩舟村となる。
32年 3月31日	栃木市が下都賀郡国府村を編入する。
36年11月 3日	大平村が町制を施行し大平町になる。
37年 4月 1日	岩舟村が町制を施行し岩舟町になる。
38年11月 3日	都賀村が町制を施行し都賀町になる。
平成 6年10月 1日	西方村が町制を施行し西方町になる。
22年 3月29日	栃木市、下都賀郡大平町、藤岡町、都賀町が新設合併し栃木市となる。
23年10月 1日	栃木市が上都賀郡西方町を編入する。
26年 4月 5日	栃木市が下都賀郡岩舟町を編入する。

(4)人口及び世帯数の推移

各年4月1日現在

区分		年度	平成24年	平成25年	平成26年	平成27年	平成28年
人口(人)	男		81,023	81,466	81,263	81,177	80,986
	女		82,884	83,290	83,046	82,588	82,184
	計		163,907	164,756	164,309	163,765	163,170
世帯数			59,302	60,700	61,566	62,460	63,352
1世帯当たりの人口			2.76	2.71	2.67	2.62	2.58

(住民基本台帳による)

(5)市章



<デザインコンセプト>

緑色の4本のラインは「自然」、「歴史」、「地域」、「人」を表し、青色はこれらがひとつとなった大河の流れを、その先にあるオレンジ色の円は輝かしい未来と人々の情熱を表しています。いままでの歴史を受け継ぎ、明るい未来へと続くイメージを栃木市の「と」の文字をモチーフに表現しました。

(6)産業別就業者数

平成22年10月1日現在

区分	就業者数(人)	構成比(%)	区分	就業者数(人)	構成比(%)
全産業	79,132	100.00	第3次産業	46,284	58.49
第1次産業	5,000	6.32	電気・ガス・熱供給・水道業	238	0.30
農業	4,972	6.28	情報通信業	654	0.83
林業	24	0.03	運輸・郵便業	5,310	6.71
漁業	4	0.01	卸売・小売業	12,934	16.34
第2次産業	26,584	33.59	金融・保険業	1,498	1.89
鉱業・碎石・砂利採取業	113	0.14	不動産・物品賃貸業	657	0.83
建設業	5,981	7.56	学術研究・専門・技術サービス業	1,496	1.89
製造業	20,490	25.89	宿泊・飲食サービス業	3,663	4.63
			生活関連サービス業、娯楽業	3,503	4.43
			教育・学習支援業	3,251	4.11
			医療、福祉	6,877	8.69
			複合サービス事業	591	0.75
			サービス業	3,204	4.05
			公務	2,408	3.04
			分類不能の産業	1,264	1.60

(平成22年国勢調査による。)

就業者構成図

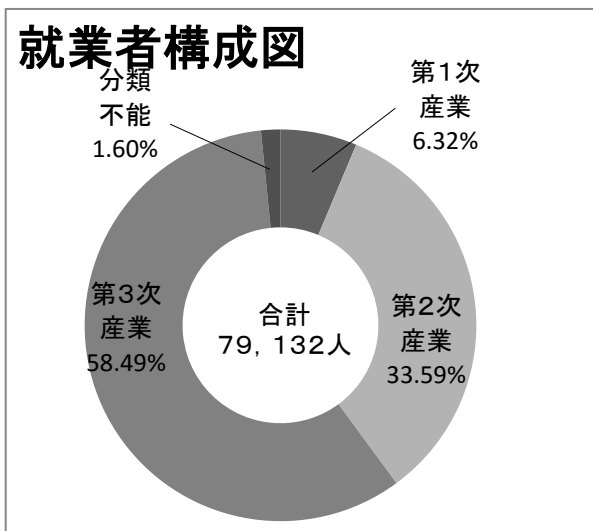

2 栃木市行政機構
 (1) 栃木市組織機構図

平成28年4月1日現在

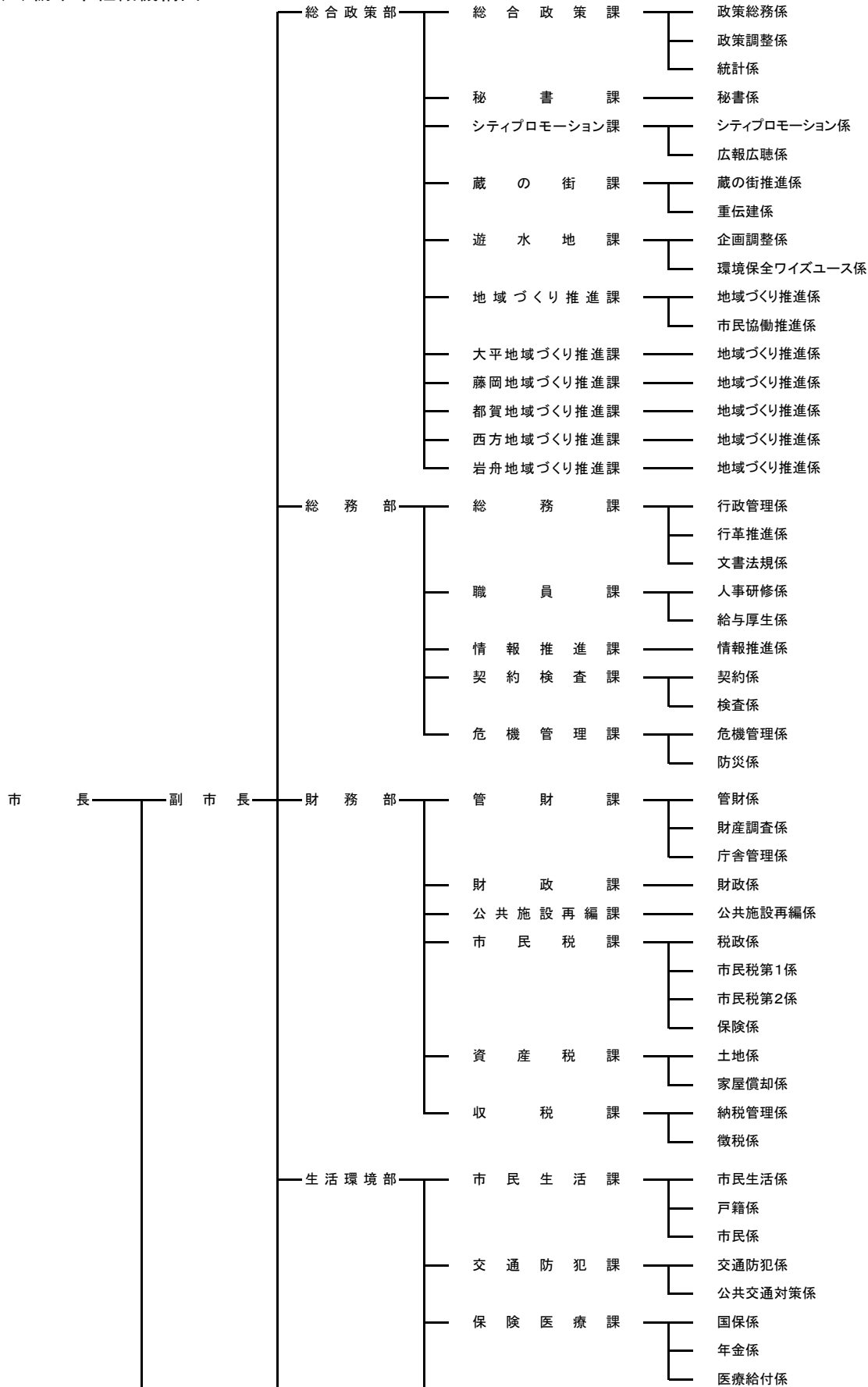

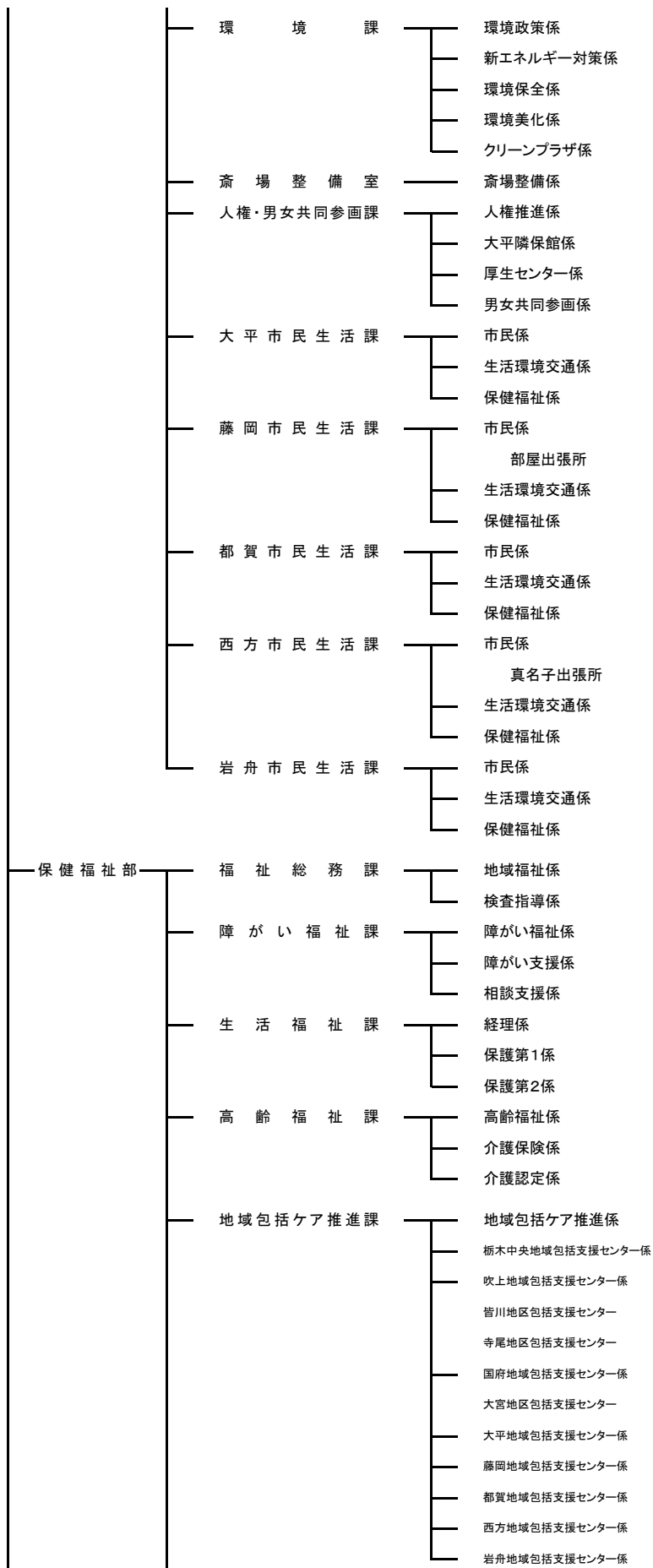

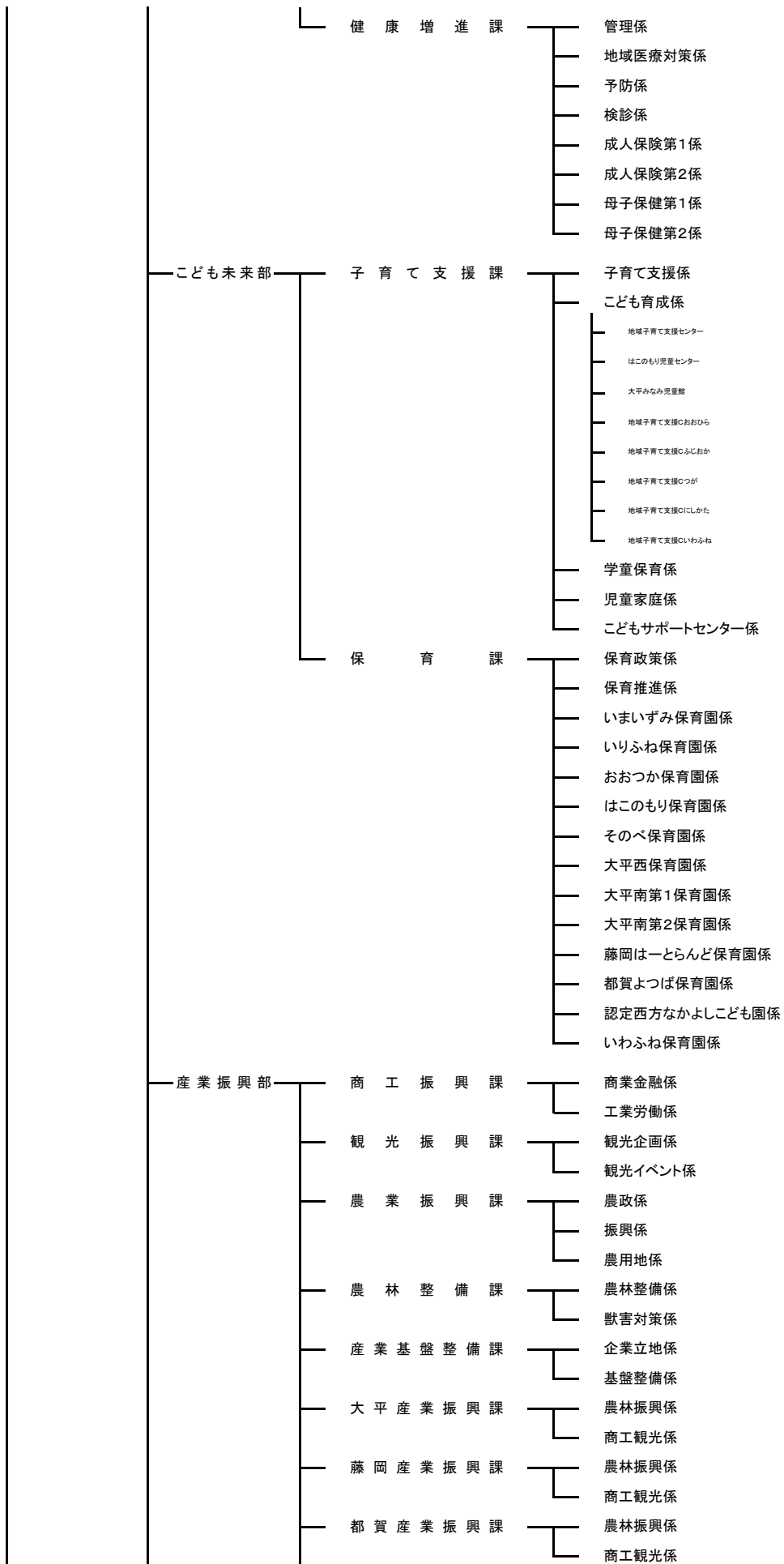

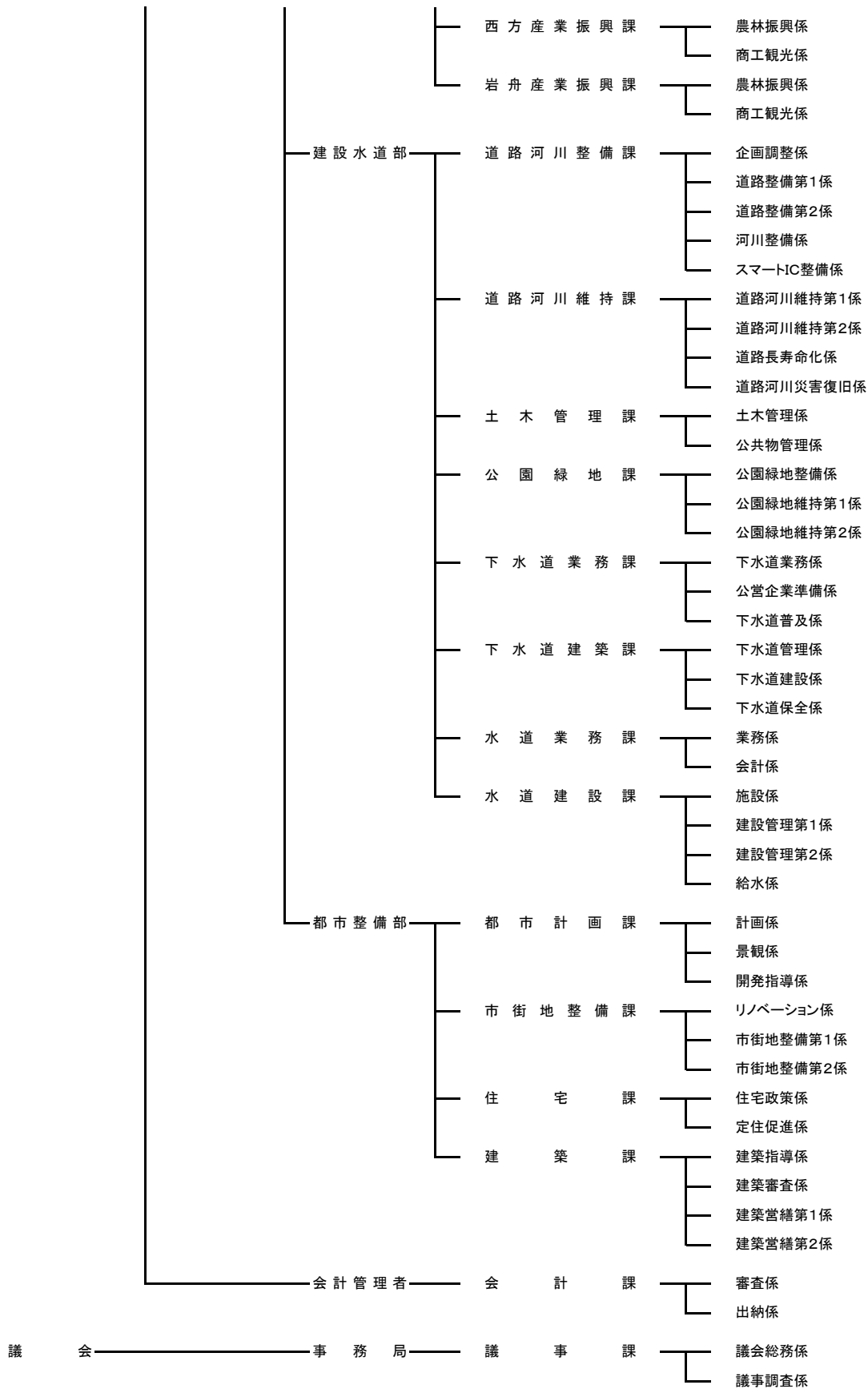

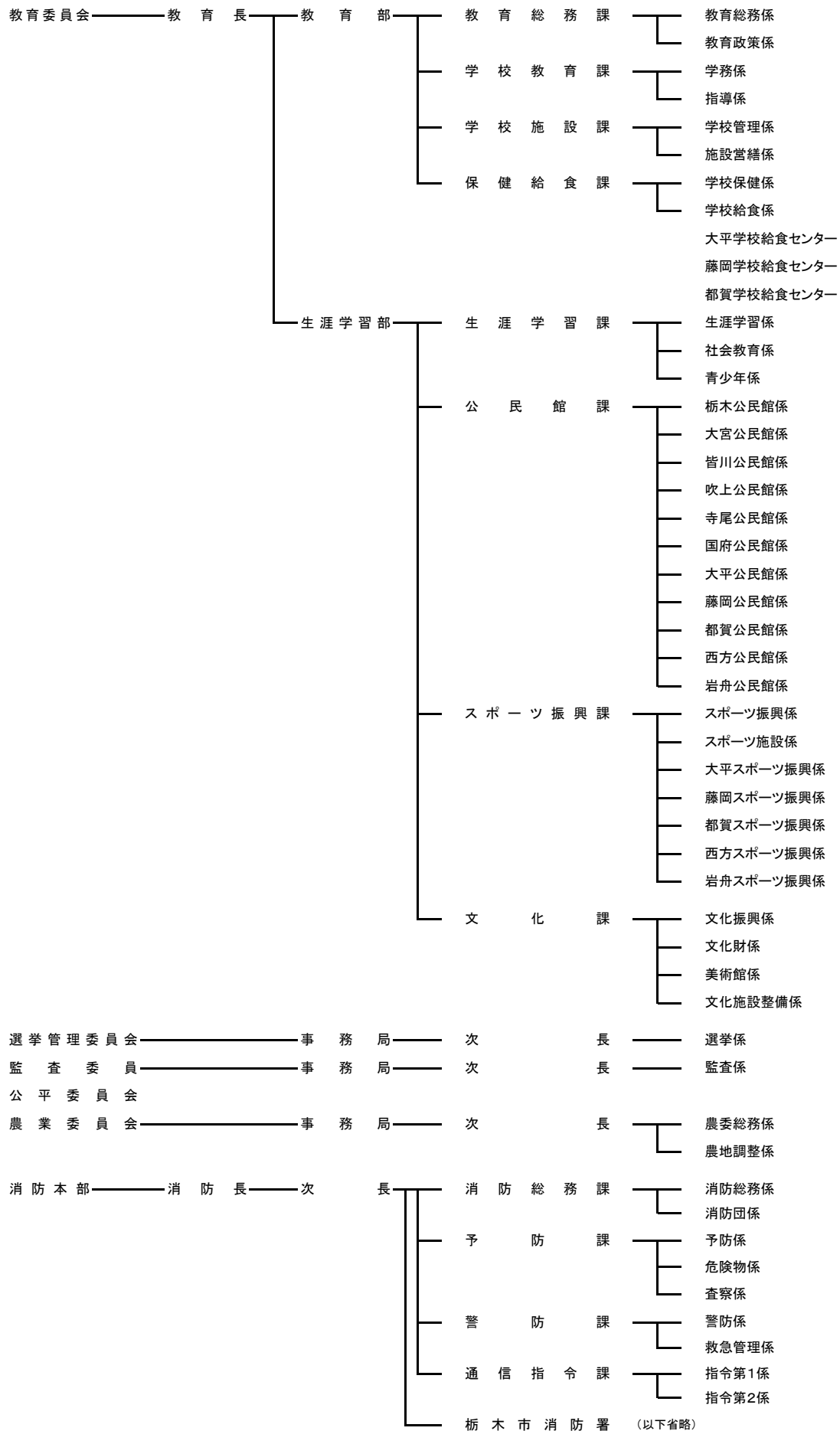

(2) 税務機構及び職員数

平成28年4月1日現在

部	課	担当名	課長	主幹	主幹	課長補佐	副主幹	係長	主査	主任	主事	担当小計	合計	平均	
														税務経験年数(担当)	年齢
財務部	市民税課	税政係	1			1				2	2	5	37	3.00	34.00
		市民税第1係			1	1		1	2	7	12	3.42		34.58	
		市民税第2係			1	1		4	7	13	3.15	34.38			
		保険係				1	1	1	2	1	6	5.17		44.17	
	資産税課	土地係	1			1	1	1	4	1	4	12	24	6.08	37.83
		家屋償却係				1		4	1	5	11	4.41		36.64	
	収税課	納税管理係	1	1	1				2		2	5	22	3.60	37.40
		徴税係				1	2	1	3	1	7	15		3.87	38.20
	合計			3	1	3	4	7	3	16	11	35	83	3.92	35.11

財務部 市民税課

税政係

- (1) 課の庶務に関すること。
- (2) 市税事務の企画調整に関すること。
- (3) 軽自動車税、市たばこ税、鉱産税、入湯税等の調査及び賦課に関すること。
- (4) 税務に関する諸証明等交付及び閲覧に関すること。
- (5) 原動機付自転車及び小型特殊自動車の標識交付に関すること。
- (6) 市税等の過誤納金に関すること。
- (7) その他他の係に属さない税に関すること。

市民税第1係

市民税第2係

- (1) 市県民税の調査及び賦課に関すること。
- (2) 市税等の過誤納金に関すること。

保険係

- (1) 国民健康保険税の調査及び賦課に関すること。
- (2) 介護保険料の調査及び賦課に関すること。
- (3) 後期高齢者医療保険料の調査に関すること。
- (4) 市税等の過誤納金に関すること。

財務部 資産税課

土地係

- (1) 課の庶務に関すること。
- (2) 固定資産税、都市計画税及び特別土地保有税の調査並びに賦課に関すること。
- (3) 国有資産等所在市町村交付金に関すること。
- (4) 資産税等に関する諸証明等交付及び閲覧に関すること。
- (5) 市税の過誤納金に関すること。

家屋償却係

- (1) 固定資産税、都市計画税及び償却資産の調査並びに賦課に関すること。
- (2) 国有資産等所在市町村交付金に関すること。
- (3) 資産税等に関する諸証明等交付及び閲覧に関すること。
- (4) 市税の過誤納金に関すること。

財務部 収税課

納税管理係

- (1) 課の庶務に関すること。
- (2) 市税(県民税を含む。)、国民健康保険税、介護保険料及び後期高齢者医療保険料(以下「市税等」という。)の収納事務の企画調整に関すること。
- (3) 税込確保推進に関すること。
- (4) 納税奨励に関すること。
- (5) 市税等の口座振替及び郵便振替に関すること。
- (6) 市税等収納員に関すること。
- (7) 市税等の過誤納金に関すること。
- (8) 債権管理に係る総合調整に関すること。
- (9) 債権管理に係る指導及び助言に関すること。
- (10) 栃木市債権回収対策本部に関すること。

徴税係

- (1) 徴税嘱託及び受託に関すること。
- (2) 市税等の執行停止及び不納欠損処分に関すること。
- (3) 滞納整理及び滞納処分に関すること。
- (4) 滞納者の実態調査および財産調査に関すること。
- (5) 納税等の相談に関すること。

3 財政

(1)平成28年度一般会計歳入予算

区分	予算額(千円)	構成比(%)	区分	予算額(千円)	構成比(%)
1 市 税	20,318,190	31.5	9 地方特例交付金	104,500	0.2
市 民 税	8,788,643	(13.6)	10 地 方 交 付 税	10,294,000	16.0
固 定 資 産 税	9,430,635	(14.6)	11 交通安全対策特別交付金	21,000	0.0
軽 自 動 車 税	479,154	(0.7)	12 分 担 金 及 び 負 担 金	451,028	0.7
市 た ば こ 税	1,074,800	(1.7)	13 使 用 料 及 び 手 数 料	861,324	1.3
鉱 産 税	2,902	(0.0)	14 国 庫 支 出 金	8,299,900	12.9
特 別 土 地 保 有 税	1	(0.0)	15 県 支 出 金	4,525,765	7.0
入 湯 税	12,429	(0.0)	16 財 産 収 入	201,482	0.3
都 市 計 画 税	529,626	(0.8)	17 寄 付 金	50,904	0.1
2 地 方 譲 与 税	585,101	0.9	18 繰 入 金	2,949,518	4.6
3 利 子 割 交 付 金	23,200	0.0	19 繰 越 金	2,008,822	3.1
4 配 当 割 交 付 金	258,500	0.4	20 諸 収 入	4,027,266	6.2
5 株 式 等 譲 渡 所 得 割 交 付 金	345,700	0.5	21 市 債	5,199,500	8.1
6 地 方 消 費 税 交 付 金	3,433,400	5.3			
7 ゴルフ場利用税交付金	365,900	0.6			
8 自動車取得税交付金	115,000	0.2	合 計	64,440,000	100.0

※構成比は、予算額合計に占める各項目の割合を示す。()内も同様。

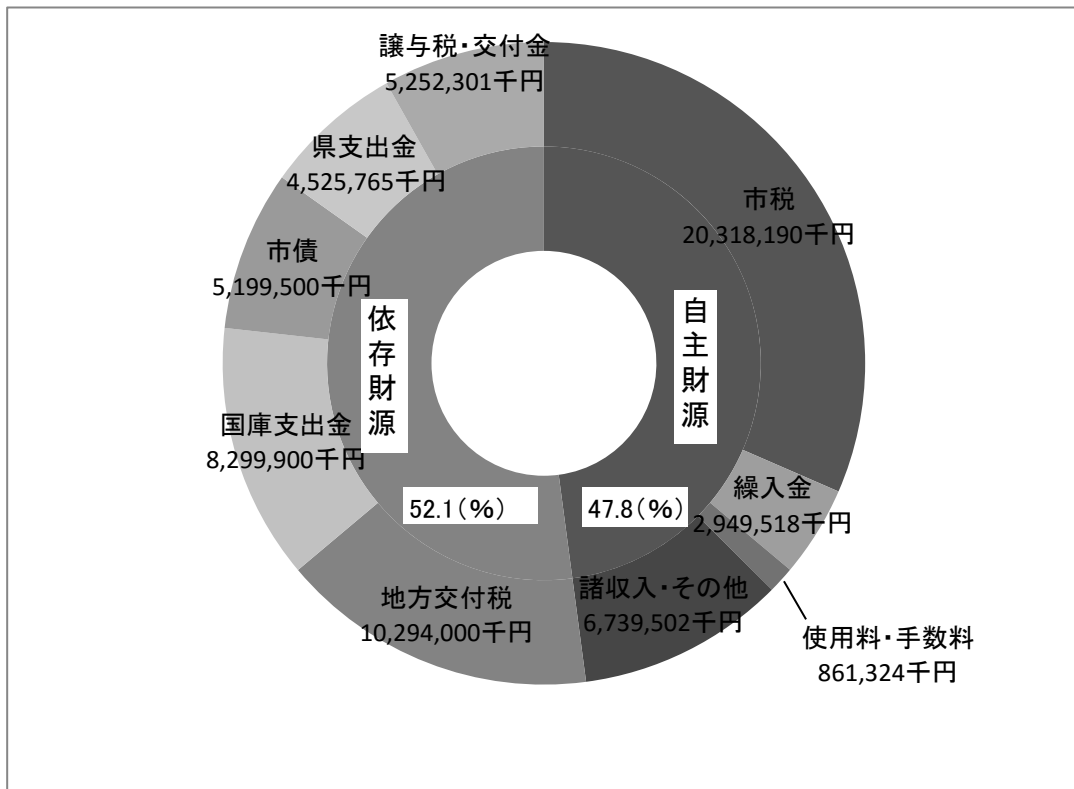

(2)平成28年度一般会計歳出予算

区分	予算額(千円)	構成比(%)	区分	予算額(千円)	構成比(%)
1 議会費	437,542	0.7	8 土木費	6,277,841	9.7
2 総務費	7,058,505	11.0	9 消防費	2,562,478	4.0
徴税費	820,869	(1.3)	10 教育費	7,299,183	11.3
その他	6,237,636	(9.7)	11 災害復旧費	11,003	0.0
3 民生費	23,802,408	36.9	12 公債費	6,925,793	10.7
4 衛生費	4,655,486	7.2	13 予備費	45,000	0.1
5 労働費	72,639	0.1			
6 農林水産費	1,876,365	2.9			
7 商工費	3,415,757	5.3	合計	64,440,000	100.0

※構成比は、予算額合計に占める各項目の割合を示す。()内も同様。

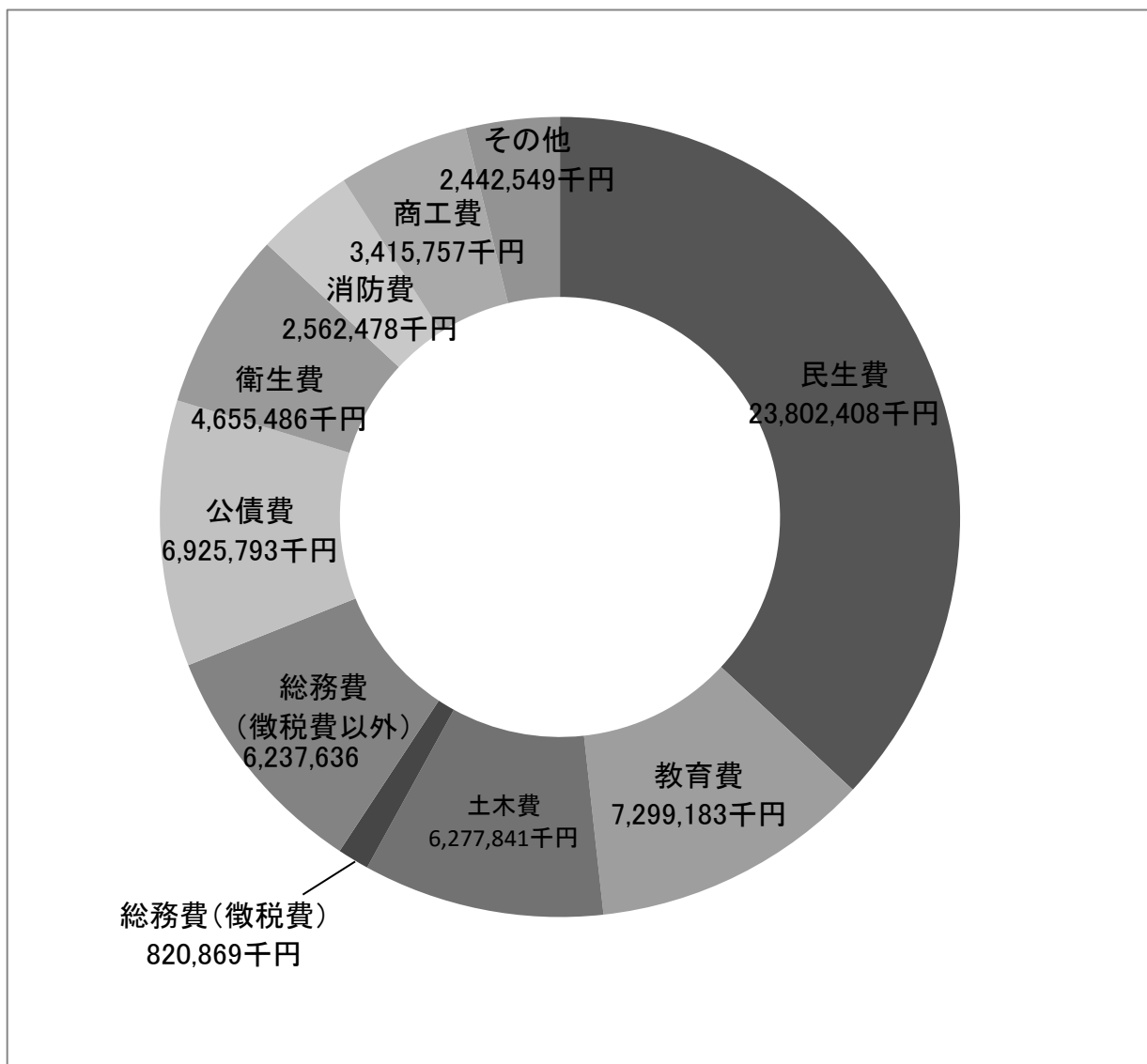

(3)平成27年度一般会計決算額

(単位:円)

区分		平成27年度					
		予算現額	調定額	収入済額	不納欠損額	収入未済額	構成比(%)
歳 入	1 市 税	19,692,774,000	22,726,511,339	20,990,300,444	162,992,743	1,573,218,152	31.3
	市 民 税	8,746,070,000	10,196,927,085	9,487,310,105	61,425,535	648,191,445	(14.1)
	固定資産税	9,139,141,000	10,513,209,616	9,614,461,188	89,956,227	808,792,201	(14.5)
	軽自動車税	341,990,000	357,909,701	328,432,755	3,068,756	26,408,190	(0.5)
	市たばこ税	1,110,575,000	1,194,364,346	1,194,364,346		0	(1.6)
	鉱 産 税	3,100,000	3,029,600	3,029,600		0	(0.0)
	特別土地保有税	1,000	15,150,070	50,000		15,100,070	(0.0)
	入 湯 税	12,653,000	12,860,600	12,860,600		0	(0.0)
	都市計画税	339,244,000	433,060,321	349,791,850	8,542,225	74,726,246	(0.6)
	2 地方譲与税	557,201,000	596,161,010	596,161,010		0	0.8
	3 利子割交付金	30,100,000	26,607,000	26,607,000		0	0.0
	4 配当割交付金	122,900,000	103,347,000	103,347,000		0	0.1
	5 株式等譲渡所得割交付金	345,700,000	88,732,000	88,732,000		0	0.1
	6 地方消費税交付金	2,800,000,000	3,127,577,000	3,127,577,000		0	4.3
	7 ゴルフ場利用税交付金	346,600,000	373,764,265	373,764,265		0	0.5
	8 自動車取得税交付金	102,500,000	135,488,000	135,488,000		0	0.2
	9 地方特例交付金	100,783,000	100,783,000	100,783,000		0	0.1
	10 地方交付税	10,581,990,000	11,310,021,000	11,310,021,000		0	15.6
	11 交通安全対策金特別交付金	19,100,000	21,224,000	21,224,000		0	0.0
	12 分担金及び金	502,403,000	535,040,224	523,893,744	1,119,600	10,026,880	0.7
	13 使用料及び手数料	885,093,000	958,117,203	887,342,741	2,962,640	67,811,822	1.3
14 国庫支出金	9,719,839,000	7,817,853,586	7,817,853,586		0	10.8	
15 県 支 出 金	5,479,065,000	4,989,776,703	4,989,776,703		0	6.9	
16 財 産 収 入	182,876,000	202,361,162	202,361,162		0	0.3	
17 寄 附 金	147,111,000	124,176,845	124,176,845		0	0.2	
18 繰 入 金	3,431,021,000	3,413,403,186	3,413,403,186		0	4.7	
19 繰 越 金	4,039,743,000	4,039,743,366	4,039,743,366		0	5.6	
20 諸 収 入	4,318,792,000	4,509,664,639	4,202,502,349	524,738	306,637,552	6.2	
21 市 債	9,259,462,000	7,323,500,000	7,323,500,000		0	10.1	
合 計	72,665,053,000	72,523,852,528	70,398,558,401	167,599,721	1,957,694,406	100.0	

(単位:円)

区分		平成27年度				
		予算現額	支出済額	翌年度繰越額	予算現額と 支出済額と の比較	構成比(%)
歳 出	1 議会費	456,507,000	441,756,738		14,750,262	0.6
	2 総務費	8,050,222,000	7,555,815,854	125,634,400	494,406,146	11.1
	徴税費	872,951,000	818,766,533		54,184,467	1.2
	その他	7,177,271,000	0	0	7,177,271,000	9.9
	3 民生費	23,612,055,000	21,633,131,803	882,967,000	1,978,923,197	32.5
	4 衛生費	5,889,482,000	5,573,967,630		315,514,370	8.1
	5 労働費	81,901,000	80,116,575		1,784,425	0.1
	6 農林水産費	2,973,787,000	2,729,162,364	98,015,000	244,624,636	4.1
	7 商工費	3,778,808,000	3,669,295,077		109,512,923	5.2
	8 土木費	6,131,464,000	5,655,622,366	315,500,000	475,841,634	8.4
	9 消防費	2,375,091,600	2,240,164,856	33,100,600	134,926,744	3.3
	10 教育費	10,826,612,400	9,363,234,689	997,530,000	1,463,377,711	14.9
	11 災害復旧費	1,663,074,000	685,321,738	785,710,600	977,752,262	2.3
	12 公債費	6,819,676,000	6,771,274,261		48,401,739	9.4
13 予備費	6,373,000			6,373,000	0.0	
合計		72,665,053,000	66,398,863,951	3,238,457,600	6,266,189,049	100.0

4 市税

(1)平成28年度市税税率表

区分 税目	税率	納期限																																	
市民税	個人 ○均等割 3,500円 ○所得割 課税標準額の6%	個人 普通徴収 第1期 平成28年6月30日 第2期 平成28年8月31日 第3期 平成28年10月31日 第4期 平成29年1月4日 給与からの特別徴収 翌月の10日(6月～翌年5月) 法人 法人市民税申告期限 確定申告 各事業年度終了の日の翌日 から2か月以内 予定申告 事業年度開始の日以後6ヶ月 を経過した日から2か月以内																																	
	法人 ○均等割																																		
	<table border="1"> <thead> <tr> <th>資本金等の額</th> <th>従業員数</th> <th>税率(年額)</th> </tr> </thead> <tbody> <tr> <td rowspan="2">1千万円以下のもの</td> <td>50人以下のもの</td> <td>60,000円</td> </tr> <tr> <td>50人を超えるもの</td> <td>144,000円</td> </tr> <tr> <td>1千万円を超え</td> <td>50人以下のもの</td> <td>156,000円</td> </tr> <tr> <td>1億円以下のもの</td> <td>50人を超えるもの</td> <td>180,000円</td> </tr> <tr> <td>1億円を超え</td> <td>50人以下のもの</td> <td>192,000円</td> </tr> <tr> <td>10億円以下のもの</td> <td>50人を超えるもの</td> <td>480,000円</td> </tr> <tr> <td>10億円を超え</td> <td>50人以下のもの</td> <td>492,000円</td> </tr> <tr> <td>50億円以下のもの</td> <td>50人を超えるもの</td> <td>2,100,000円</td> </tr> <tr> <td>50億円を超えるもの</td> <td>50人以下のもの</td> <td>492,000円</td> </tr> <tr> <td></td> <td>50人を超えるもの</td> <td>3,600,000円</td> </tr> </tbody> </table>		資本金等の額	従業員数	税率(年額)	1千万円以下のもの	50人以下のもの	60,000円	50人を超えるもの	144,000円	1千万円を超え	50人以下のもの	156,000円	1億円以下のもの	50人を超えるもの	180,000円	1億円を超え	50人以下のもの	192,000円	10億円以下のもの	50人を超えるもの	480,000円	10億円を超え	50人以下のもの	492,000円	50億円以下のもの	50人を超えるもの	2,100,000円	50億円を超えるもの	50人以下のもの	492,000円		50人を超えるもの	3,600,000円	
	資本金等の額		従業員数	税率(年額)																															
	1千万円以下のもの		50人以下のもの	60,000円																															
			50人を超えるもの	144,000円																															
	1千万円を超え		50人以下のもの	156,000円																															
	1億円以下のもの		50人を超えるもの	180,000円																															
	1億円を超え		50人以下のもの	192,000円																															
	10億円以下のもの		50人を超えるもの	480,000円																															
10億円を超え	50人以下のもの	492,000円																																	
50億円以下のもの	50人を超えるもの	2,100,000円																																	
50億円を超えるもの	50人以下のもの	492,000円																																	
	50人を超えるもの	3,600,000円																																	
○法人税割 法人税額の12.1%																																			
固定資産税	課税標準額の1.4% 免税点 土地 300,000円未満 家屋 200,000円未満 償却資産 1,500,000円未満	第1期 平成28年5月31日 第2期 平成28年8月1日 第3期 平成28年9月30日 第4期 平成28年11月30日																																	
市たばこ税	一般品 売渡し本数千本につき 5,262円 旧3級品 売渡し本数千本につき 2,925円	翌月の末日																																	
鉱産税	鉱物価格の1%(ただし、鉱物価格が200万円以下の場合は0.7%)	翌月の末日																																	
特別土地保有税	土地の取得価格の1.4%(保有)、3%(取得) 免税点 5,000㎡未満	課税停止																																	
入湯税	宿泊 入湯客一人1泊につき 150円 日帰り 入湯客一人1日につき 50円	翌月の15日																																	
都市計画税	合併前の栃木市の市街化区域 課税標準額の0.15% 合併前の大平町の市街化区域 課税標準額の0.15% 合併前の藤岡町の市街化区域 課税標準額の0.15% 合併前の都賀町の市街化区域 課税標準額の0.15% 合併前の西方町の区域 該当なし 合併前の岩舟町の市街化区域 課税標準額の0.1%	第1期 平成28年5月31日 第2期 平成28年8月1日 第3期 平成28年9月30日 第4期 平成28年11月30日																																	
軽自動車税	<table border="1"> <thead> <tr> <th colspan="2">種別</th> <th>H28から</th> </tr> </thead> <tbody> <tr> <td rowspan="3">01 02 03</td> <td rowspan="3">原付</td> <td>一種(50cc以下)</td> <td>2,000円</td> </tr> <tr> <td>二種(90cc以下)</td> <td>2,000円</td> </tr> <tr> <td>二種(125cc以下)</td> <td>2,400円</td> </tr> <tr> <td>11</td> <td colspan="2">軽自動車 二輪</td> <td>3,600円</td> </tr> <tr> <td>20</td> <td colspan="2">ボートトレーラー等</td> <td>3,600円</td> </tr> <tr> <td>21</td> <td colspan="2">二輪の小型自動車</td> <td>6,000円</td> </tr> <tr> <td rowspan="2">31~34 35</td> <td rowspan="2">小型特殊</td> <td>農耕用</td> <td>2,400円</td> </tr> <tr> <td>その他</td> <td>5,900円</td> </tr> <tr> <td>42</td> <td colspan="2">ミニカー</td> <td>3,700円</td> </tr> </tbody> </table>	種別		H28から	01 02 03	原付	一種(50cc以下)	2,000円	二種(90cc以下)	2,000円	二種(125cc以下)	2,400円	11	軽自動車 二輪		3,600円	20	ボートトレーラー等		3,600円	21	二輪の小型自動車		6,000円	31~34 35	小型特殊	農耕用	2,400円	その他	5,900円	42	ミニカー		3,700円	全期 平成28年5月31日
種別		H28から																																	
01 02 03	原付	一種(50cc以下)	2,000円																																
		二種(90cc以下)	2,000円																																
		二種(125cc以下)	2,400円																																
11	軽自動車 二輪		3,600円																																
20	ボートトレーラー等		3,600円																																
21	二輪の小型自動車		6,000円																																
31~34 35	小型特殊	農耕用	2,400円																																
		その他	5,900円																																
42	ミニカー		3,700円																																

		種別		(1)	(2)	(3)	
				平成27年3月31日以前に車両番号の指定を受けた車両 (現在の税額と同じ)	平成27年4月1日以後に初めて車両番号の指定を受けた車両	初めて車両番号の指定を受けた月から13年超の車両	
(軽自動車税)	軽自動車	12	三輪のもの		3,100円	3,900円	4,600円
			軽減税率	75%軽減	/	1,000円	/
				50%軽減		2,000円	
		25%軽減		3,000円			
		13	乗用	自家用	7,200円	10,800円	12,900円
				軽減税率	75%軽減	/	2,700円
			50%軽減		5,400円		
		25%軽減	8,100円				
		15	乗用	営業用	5,500円	6,900円	8,200円
				軽減税率	75%軽減	/	1,800円
			50%軽減		3,500円		
		25%軽減	5,200円				
	14	貨物	自家用	4,000円	5,000円	6,000円	
			軽減税率	75%軽減	/	1,300円	/
		50%軽減		2,500円			
	25%軽減	3,800円					
	16	貨物	営業用	3,000円	3,800円	4,500円	
			軽減税率	75%軽減	/	1,000円	/
		50%軽減		1,900円			
	25%軽減	2,900円					
		四輪以上のもの					

税目	区分	税率	納期限																								
国民健康保険税		<table border="1"> <thead> <tr> <th></th> <th>医療保険分</th> <th>支援金分</th> <th>介護保険分</th> </tr> </thead> <tbody> <tr> <td>所得割</td> <td>7.4%</td> <td>2.9%</td> <td>1.6%</td> </tr> <tr> <td>資産割</td> <td>11.0%</td> <td>3.0%</td> <td>3.0%</td> </tr> <tr> <td>均等割</td> <td>27,000円</td> <td>9,000円</td> <td>8,000円</td> </tr> <tr> <td>平等割</td> <td>24,000円</td> <td>7,500円</td> <td>7,000円</td> </tr> </tbody> </table>		医療保険分	支援金分	介護保険分	所得割	7.4%	2.9%	1.6%	資産割	11.0%	3.0%	3.0%	均等割	27,000円	9,000円	8,000円	平等割	24,000円	7,500円	7,000円	第1期 平成28年8月1日 第2期 平成28年8月31日 第3期 平成28年9月30日 第4期 平成28年10月31日 第5期 平成28年11月30日 第6期 平成29年1月4日 第7期 平成29年1月31日 第8期 平成29年2月28日				
		医療保険分	支援金分	介護保険分																							
所得割	7.4%	2.9%	1.6%																								
資産割	11.0%	3.0%	3.0%																								
均等割	27,000円	9,000円	8,000円																								
平等割	24,000円	7,500円	7,000円																								
	低所得者軽減 全世帯員の合計所得が下記の金額を超えない場合、均等割と平等割が軽減される。 7割軽減:33万円 5割軽減 :33万円+26.5万円×(被保険者数) 2割軽減 :33万円+48万円×(被保険者数)																										
介護保険料		<table border="1"> <thead> <tr> <th>所得段階</th> <th>年額保険料</th> </tr> </thead> <tbody> <tr><td>第1段階</td><td>27,540円</td></tr> <tr><td>第2段階</td><td>39,700円</td></tr> <tr><td>第3段階</td><td>45,900円</td></tr> <tr><td>第4段階</td><td>52,000円</td></tr> <tr><td>第5段階</td><td>61,200円</td></tr> <tr><td>第6段階</td><td>73,400円</td></tr> <tr><td>第7段階</td><td>79,500円</td></tr> <tr><td>第8段階</td><td>91,800円</td></tr> <tr><td>第9段階</td><td>107,100円</td></tr> <tr><td>第10段階</td><td>122,400円</td></tr> <tr><td>第11段階</td><td>137,700円</td></tr> </tbody> </table>	所得段階	年額保険料	第1段階	27,540円	第2段階	39,700円	第3段階	45,900円	第4段階	52,000円	第5段階	61,200円	第6段階	73,400円	第7段階	79,500円	第8段階	91,800円	第9段階	107,100円	第10段階	122,400円	第11段階	137,700円	第1期 平成28年8月1日 第2期 平成28年8月31日 第3期 平成28年9月30日 第4期 平成28年10月31日 第5期 平成28年11月30日 第6期 平成29年1月4日 第7期 平成29年1月31日 第8期 平成29年2月28日
所得段階	年額保険料																										
第1段階	27,540円																										
第2段階	39,700円																										
第3段階	45,900円																										
第4段階	52,000円																										
第5段階	61,200円																										
第6段階	73,400円																										
第7段階	79,500円																										
第8段階	91,800円																										
第9段階	107,100円																										
第10段階	122,400円																										
第11段階	137,700円																										
後期高齢者医療保険料		所得割 :8.54% 均等割 :43,200円 低所得者軽減 ・世帯主と被保険者の合計所得が下記の金額を超えない場合、均等割が軽減される。 8.5割軽減:33万円 9割軽減:上記世帯の内、被保険者全員が年金収入のみで80万円以下の場合 5割軽減:33万円+26.5万円×(被保険者数) 2割軽減:33万円+48万円×(被保険者数) ・所得割のかかる被保険者の内、総所得金額等から33万円を控除した額が58万円以下の場合、所得割の5割を軽減 被用者保険の被扶養者軽減 ・所得割はかからず、均等割の9割を軽減	第1期 平成28年8月1日 第2期 平成28年8月31日 第3期 平成28年9月30日 第4期 平成28年10月31日 第5期 平成28年11月30日 第6期 平成29年1月4日 第7期 平成29年1月31日 第8期 平成29年2月28日																								

(2) 税目別収入状況(一般会計)

税目	区分 年度	予算現額(A)		調定額(B)		収入済額(C)		収入率		
		税額(円)	構成比(%)	税額(円)	構成比(%)	税額(円)	構成比(%)	対予算(C/A)	対調定(C/B)	
市民税	個人	24	7,063,561,000	35.2	8,135,199,482	35.3	7,317,272,088	35.0	103.6	89.9
		現年課税分	6,956,750,000	35.1	7,389,133,256	35.1	7,202,287,396	34.9	103.5	97.5
		滞納繰越分	106,811,000	42.2	746,066,226	38.0	114,984,692	40.3	107.7	15.4
		25	7,199,273,000	35.5	8,230,663,893	34.7	7,390,297,192	34.2	102.7	89.8
		現年課税分	7,092,028,000	35.4	7,504,316,489	34.5	7,262,538,816	34.1	102.4	96.8
		滞納繰越分	107,245,000	42.0	726,347,404	37.9	127,758,376	41.9	119.1	17.6
		26	7,309,408,000	35.9	8,276,569,875	34.7	7,521,171,060	34.3	102.9	90.9
		現年課税分	7,174,174,000	35.7	7,523,803,540	34.3	7,334,820,715	34.1	102.2	97.5
		滞納繰越分	135,234,000	48.3	752,766,335	39.6	186,350,345	46.5	137.8	24.8
	27	7,325,699,000	37.2	8,140,063,919	35.8	7,473,349,380	35.6	102.0	91.8	
	現年課税分	7,216,930,000	37.1	7,464,306,011	35.5	7,340,797,259	35.5	101.7	98.3	
	滞納繰越分	108,769,000	42.8	675,757,908	39.2	132,552,121	45.9	121.9	19.6	
	法人	24	1,204,997,000	6.0	1,541,060,506	6.7	1,495,825,616	7.2	124.1	97.1
		現年課税分	1,202,145,000	6.1	1,496,833,300	7.1	1,489,500,530	7.2	123.9	99.5
		滞納繰越分	2,852,000	1.1	44,227,206	2.3	6,325,086	2.2	221.8	14.3
		25	1,383,716,000	6.8	2,133,452,759	9.0	2,091,272,917	9.7	151.1	98.0
		現年課税分	1,378,484,000	6.9	2,094,259,300	9.6	2,086,642,900	9.8	151.4	99.6
		滞納繰越分	5,232,000	2.1	39,193,459	2.0	4,630,017	1.5	88.5	11.8
		26	1,337,890,000	6.6	2,123,471,147	8.9	2,080,422,930	9.5	155.5	98.0
		現年課税分	1,332,025,000	6.6	2,084,921,200	9.5	2,075,863,850	9.6	155.8	99.6
		滞納繰越分	5,865,000	2.1	38,549,947	2.0	4,559,080	1.1	77.7	11.8
		27	1,420,371,000	7.2	2,056,863,166	9.1	2,013,960,725	9.6	141.8	97.9
		現年課税分	1,415,741,000	7.3	2,015,975,400	9.6	2,009,023,904	9.7	141.9	99.7
		滞納繰越分	4,630,000	1.8	40,887,766	2.4	4,936,821	1.7	106.6	12.1
計		24	8,268,558,000	41.2	9,676,259,988	42.0	8,813,097,704	42.2	106.6	91.1
		現年課税分	8,158,895,000	41.2	8,885,966,556	42.2	8,691,787,926	42.2	106.5	97.8
		滞納繰越分	109,663,000	43.3	790,293,432	40.2	121,309,778	42.5	110.6	15.3
	25	8,582,989,000	42.3	10,364,116,652	43.7	9,481,570,109	43.9	110.5	91.5	
	現年課税分	8,470,512,000	42.2	9,598,575,789	44.1	9,349,181,716	43.9	110.4	97.4	
	滞納繰越分	112,477,000	44.1	765,540,863	39.9	132,388,393	43.4	117.7	17.3	
	26	8,647,298,000	42.5	10,400,041,022	43.7	9,601,593,990	43.8	111.0	92.3	
	現年課税分	8,506,199,000	42.3	9,608,724,740	43.8	9,410,684,565	43.7	110.6	97.9	
	滞納繰越分	141,099,000	50.4	791,316,282	41.6	190,909,425	47.7	135.3	24.1	
	27	8,746,070,000	44.4	10,196,927,085	44.9	9,487,310,105	45.2	108.5	93.0	
現年課税分	8,632,671,000	44.4	9,480,281,411	45.1	9,349,821,163	45.2	108.3	98.6		
滞納繰越分	113,399,000	44.6	716,645,674	41.6	137,488,942	47.6	121.2	19.2		

税目	区分 年度	予算現額(A)		調定額(B)		収入済額(C)		収入率		
		税額(円)	構成比(%)	税額(円)	構成比(%)	税額(円)	構成比(%)	対予算(C/A)	対調定(C/B)	
固定資産税	固定資産税	24	9,311,816,000	46.5	10,661,667,536	46.3	9,558,702,786	45.7	102.7	89.7
		現年課税分	9,190,238,000	46.4	9,638,362,972	45.8	9,417,566,831	45.7	102.5	97.7
		滞納繰越分	121,578,000	48.0	1,023,304,564	52.1	141,135,955	49.4	116.1	13.8
		25	9,160,365,000	45.1	10,543,535,181	44.5	9,486,287,425	43.9	103.6	90.0
		現年課税分	9,038,441,000	45.1	9,537,815,100	43.8	9,337,930,866	43.9	103.3	97.9
		滞納繰越分	121,924,000	47.8	1,005,720,081	52.5	148,356,559	48.7	121.7	14.8
		26	9,219,265,000	45.3	10,650,620,904	44.7	9,699,077,818	44.2	105.2	91.1
		現年課税分	9,100,093,000	45.3	9,682,719,091	44.2	9,511,281,407	44.2	104.5	98.2
		滞納繰越分	119,172,000	42.5	967,901,813	50.9	187,796,411	46.9	157.6	19.4
	27	8,865,741,000	45.0	10,239,809,116	45.1	9,341,060,688	44.5	105.4	91.2	
	現年課税分	8,745,503,000	45.0	9,365,975,337	44.6	9,210,572,048	44.5	105.3	98.3	
	滞納繰越分	120,238,000	47.3	873,833,779	50.7	130,488,640	45.2	108.5	14.9	
	交付金	24	235,210,000	1.2	235,110,700	1.0	235,110,700	1.1	100.0	100.0
		現年課税分	235,210,000	1.2	235,110,700	1.1	235,110,700	1.1	100.0	100.0
		25	228,286,000	1.1	228,286,000	1.0	228,286,000	1.1	100.0	100.0
		現年課税分	228,286,000	1.1	228,286,000	1.0	228,286,000	1.1	100.0	100.0
		26	222,060,000	1.1	222,060,500	0.9	222,060,500	1.0	100.0	100.0
		現年課税分	222,060,000	1.1	222,060,500	1.0	222,060,500	1.0	100.0	100.0
		27	273,400,000	1.4	273,400,500	1.2	273,400,500	1.3	100.0	100.0
		現年課税分	273,400,000	1.4	273,400,500	1.3	273,400,500	1.3	100.0	100.0
		計	24	9,547,026,000	47.6	10,896,778,236	47.3	9,793,813,486	46.9	102.6
	現年課税分		9,425,448,000	47.6	9,873,473,672	46.9	9,652,677,531	46.8	102.4	97.8
	滞納繰越分		121,578,000	48.0	1,023,304,564	52.1	141,135,955	49.4	116.1	13.8
	25		9,388,651,000	46.2	10,771,821,181	45.5	9,714,573,425	45.0	103.5	90.2
現年課税分	9,266,727,000		46.2	9,766,101,100	44.9	9,566,216,866	44.9	103.2	98.0	
滞納繰越分	121,924,000		47.8	1,005,720,081	52.5	148,356,559	48.7	121.7	14.8	
26	9,441,325,000		46.4	10,872,681,404	45.6	9,921,138,318	45.3	105.1	91.2	
現年課税分	9,322,153,000		46.4	9,904,779,591	45.2	9,733,341,907	45.2	104.4	98.3	
滞納繰越分	119,172,000		42.5	967,901,813	50.9	187,796,411	46.9	157.6	19.4	
27	9,139,141,000		46.4	10,513,209,616	46.3	9,614,461,188	45.8	105.2	91.5	
現年課税分	9,018,903,000		46.4	9,639,375,837	45.9	9,483,972,548	45.8	105.2	98.4	
滞納繰越分	120,238,000		47.3	873,833,779	50.7	130,488,640	45.2	108.5	14.9	

税目	区分 年度	予算現額(A)		調定額(B)		収入済額(C)		収入率	
		税額(円)	構成比(%)	税額(円)	構成比(%)	税額(円)	構成比(%)	対予算(C/A)	対調定(C/B)
軽自動車税	24	297,586,000	1.5	334,856,444	1.5	302,565,494	1.4	101.7	90.4
	現年課税分	293,117,000	1.5	305,950,100	1.5	297,535,135	1.4	101.5	97.2
	滞納繰越分	4,469,000	1.8	28,906,344	1.5	5,030,359	1.8	112.6	17.4
	25	303,474,000	1.5	340,367,754	1.4	309,324,375	1.4	101.9	90.9
	現年課税分	298,878,000	1.5	312,758,200	1.4	304,189,188	1.4	101.8	97.3
	滞納繰越分	4,596,000	1.8	27,609,554	1.4	5,135,187	1.7	111.7	18.6
	26	311,240,000	1.5	350,154,903	1.5	319,883,865	1.5	102.8	91.4
	現年課税分	306,941,000	1.5	322,610,800	1.5	314,170,146	1.5	102.4	97.4
	滞納繰越分	4,299,000	1.5	27,544,103	1.4	5,713,719	1.4	132.9	20.7
	27	341,990,000	1.7	357,909,701	1.6	328,432,755	1.6	96.0	91.8
	現年課税分	336,867,000	1.7	331,375,400	1.6	323,218,830	1.6	95.9	97.5
	滞納繰越分	5,123,000	2.0	26,534,301	1.5	5,213,925	1.8	101.8	19.6
市たばこ税	24	1,025,315,000	5.1	1,092,710,685	4.7	1,092,710,685	5.2	106.6	100.0
	現年課税分	1,025,315,000	5.2	1,092,710,685	5.2	1,092,710,685	5.3	106.6	100.0
	滞納繰越分	0	0.0	0	0.0	0	0.0	0.0	0.0
	25	1,180,779,000	5.8	1,211,809,491	5.1	1,211,809,491	5.6	102.6	100.0
	現年課税分	1,180,779,000	5.9	1,211,809,491	5.6	1,211,809,491	5.7	102.6	100.0
	滞納繰越分	0	0.0	0	0.0	0	0.0	0.0	0.0
	26	1,123,765,000	5.5	1,197,986,070	5.0	1,197,986,070	5.5	106.6	100.0
	現年課税分	1,123,765,000	5.6	1,197,986,070	5.5	1,197,986,070	5.6	106.6	100.0
	滞納繰越分	0	0.0	0	0.0	0	0.0	0.0	0.0
	27	1,110,575,000	5.6	1,194,364,346	5.3	1,194,364,346	5.7	107.5	100.0
	現年課税分	1,110,575,000	5.7	1,194,364,346	5.7	1,194,364,346	5.8	107.5	100.0
	滞納繰越分	0	0.0	0	0.0	0	0.0	0.0	0.0
鉱産税	24	3,031,000	0.0	3,287,200	0.0	3,287,200	0.0	108.5	100.0
	現年課税分	3,030,000	0.0	3,287,200	0.0	3,287,200	0.0	108.5	100.0
	滞納繰越分	1,000	0.0	0	0.0	0	0.0	0.0	0.0
	25	3,173,000	0.0	3,279,400	0.0	3,279,400	0.0	103.4	100.0
	現年課税分	3,172,000	0.0	3,279,400	0.0	3,279,400	0.0	103.4	100.0
	滞納繰越分	1,000	0.0	0	0.0	0	0.0	0.0	0.0
	26	3,170,000	0.0	3,605,200	0.0	3,605,200	0.0	113.7	100.0
	現年課税分	3,169,000	0.0	3,605,200	0.0	3,605,200	0.0	113.8	100.0
	滞納繰越分	1,000	0.0	0	0.0	0	0.0	0.0	0.0
	27	3,100,000	0.0	3,029,600	0.0	3,029,600	0.0	97.7	100.0
	現年課税分	3,099,000	0.0	3,029,600	0.0	3,029,600	0.0	97.8	100.0
	滞納繰越分	1,000	0.0	0	0.0	0	0.0	0.0	0.0
特別土地保有税	24	2,000	0.0	15,370,070	0.1	120,000	0.0	6,000.0	0.8
	現年課税分	0	0.0	0	0.0	0	0.0	0.0	0.0
	滞納繰越分	2,000	0.0	15,370,070	0.8	120,000	0.0	6,000.0	0.8
	25	2,000	0.0	15,250,070	0.1	100,000	0.0	5,000.0	0.7
	現年課税分	0	0.0	0	0.0	0	0.0	0.0	0.0
	滞納繰越分	2,000	0.0	15,250,070	0.8	100,000	0.0	5,000.0	0.7
	26	22,000	0.0	15,150,070	0.1	50,000	0.0	227.3	0.3
	現年課税分	0	0.0	0	0.0	0	0.0	0.0	0.0
	滞納繰越分	22,000	0.0	15,150,070	0.8	50,000	0.0	227.3	0.3
	27	1,000	0.0	15,100,070	0.1	0	0.0	0.0	0.0
	現年課税分	0	0.0	0	0.0	0	0.0	0.0	0.0
	滞納繰越分	1,000	0.0	15,100,070	0.9	0	0.0	0.0	0.0

税目	区分 年度	予算現額(A)		調定額(B)		収入済額(C)		収入率	
		税額(円)	構成比 (%)	税額(円)	構成比 (%)	税額(円)	構成比 (%)	対予算 (C/A)	対調定 (C/B)
入湯税	24	11,915,000	0.1	12,965,500	0.1	12,965,500	0.1	108.8	100.0
	現年課税分	11,915,000	0.1	12,965,500	0.1	12,965,500	0.1	108.8	100.0
	滞納繰越分	0	0.0	0	0.0	0	0.0	0.0	0.0
	25	12,216,000	0.1	12,850,550	0.1	12,850,550	0.1	105.2	100.0
	現年課税分	12,216,000	0.1	12,850,550	0.1	12,850,550	0.1	105.2	100.0
	滞納繰越分	0	0.0	0	0.0	0	0.0	0.0	0.0
	26	12,926,000	0.1	12,595,100	0.1	12,595,100	0.1	97.4	100.0
	現年課税分	12,926,000	0.1	12,595,100	0.1	12,595,100	0.1	97.4	100.0
	滞納繰越分	0	0.0	0	0.0	0	0.0	0.0	0.0
	27	12,653,000	0.1	12,860,600	0.1	12,860,600	0.1	101.6	100.0
	現年課税分	12,653,000	0.1	12,860,600	0.1	12,860,600	0.1	101.6	100.0
	滞納繰越分	0	0.0	0	0.0	0	0.0	0.0	0.0
都市計画税	24	892,257,000	4.5	990,269,180	4.3	876,751,790	4.2	98.3	88.5
	現年課税分	874,719,000	4.4	884,223,100	4.2	858,702,120	4.2	98.2	97.1
	滞納繰越分	17,538,000	6.9	106,046,080	5.4	18,049,670	6.3	102.9	17.0
	25	836,305,000	4.1	970,960,737	4.1	864,555,432	4.0	103.4	89.0
	現年課税分	820,209,000	4.1	868,059,000	4.0	845,594,004	4.0	103.1	97.4
	滞納繰越分	16,096,000	6.3	102,901,737	5.4	18,961,428	6.2	117.8	18.4
	26	826,753,000	4.1	966,890,238	4.1	864,896,262	3.9	104.6	89.5
	現年課税分	811,234,000	4.0	868,702,600	4.0	848,766,957	3.9	104.6	97.7
	滞納繰越分	15,519,000	5.5	98,187,638	5.2	16,129,305	4.0	103.9	16.4
	27	339,244,000	1.7	433,060,321	1.9	349,791,850	1.7	103.1	80.8
	現年課税分	324,030,000	1.7	341,182,960	1.6	334,307,886	1.6	103.2	98.0
	滞納繰越分	15,214,000	6.0	91,877,361	5.3	15,483,964	5.4	101.8	16.9
合計	24	20,045,690,000	100.0	23,022,497,303	100.0	20,895,311,859	100.0	104.2	90.8
	現年課税分	19,792,439,000	100.0	21,058,576,813	100.0	20,609,666,097	100.0	104.1	97.9
	滞納繰越分	253,251,000	100.0	1,963,920,490	100.0	285,645,762	100.0	112.8	14.5
	25	20,307,589,000	100.0	23,690,455,835	100.0	21,598,062,782	100.0	106.4	91.2
	現年課税分	20,052,493,000	100.0	21,773,433,530	100.0	21,293,121,215	100.0	106.2	97.8
	滞納繰越分	255,096,000	100.0	1,917,022,305	100.0	304,941,567	100.0	119.5	15.9
	26	20,366,499,000	100.0	23,819,104,007	100.0	21,921,748,805	100.0	107.6	92.0
	現年課税分	20,086,387,000	100.0	21,919,004,101	100.0	21,521,149,945	100.0	107.1	98.2
	滞納繰越分	280,112,000	100.0	1,900,099,906	100.0	400,598,860	100.0	143.0	21.1
	27	19,692,774,000	100.0	22,726,461,339	100.0	20,990,250,444	100.0	106.6	92.4
	現年課税分	19,438,798,000	100.0	21,002,470,154	100.0	20,701,574,973	100.0	106.5	98.6
	滞納繰越分	253,976,000	100.0	1,723,991,185	100.0	288,675,471	100.0	113.7	16.7

(3) 税目別収入状況(特別会計)

税目	区分 年度	予算現額(A)		調定額(B)		収入済額(C)		収入率		
		税額(円)	構成比(%)	税額(円)	構成比(%)	税額(円)	構成比(%)	対予算(C/A)	対調定(C/B)	
国民健康保険税	一般被保険者	24	4,063,857,000	91.5	6,285,328,216	93.3	4,113,365,163	91.5	101.2	65.4
		現年課税分	3,734,912,000	91.1	4,237,553,498	91.8	3,760,506,608	91.1	100.7	88.7
		滞納繰越分	328,945,000	95.4	2,047,774,718	96.7	352,858,555	95.9	107.3	17.2
		25	4,074,311,000	91.3	6,212,465,159	93.8	4,214,234,090	92.3	103.4	67.8
		現年課税分	3,750,875,000	90.9	4,331,571,050	92.5	3,846,724,759	91.9	102.6	88.8
		滞納繰越分	323,436,000	96.5	1,880,894,109	96.8	367,509,331	96.6	113.6	19.5
		26	4,091,440,000	92.3	6,031,990,976	94.9	4,152,003,831	93.8	101.5	68.8
		現年課税分	3,792,042,000	92.0	4,252,202,699	94.1	3,780,508,379	93.5	99.7	88.9
		滞納繰越分	299,398,000	96.7	1,779,788,277	97.1	371,495,452	96.8	124.1	20.9
	27	4,461,279,000	95.8	6,297,555,300	96.3	4,443,221,141	95.7	99.6	70.6	
	現年課税分	4,155,473,000	95.7	4,645,172,561	95.9	4,107,261,752	95.6	98.8	88.4	
	滞納繰越分	305,806,000	97.1	1,652,382,739	97.5	335,959,389	97.0	109.9	20.3	
	退職被保険者等	24	379,903,000	8.5	450,703,685	6.7	382,158,146	8.5	100.6	84.8
		現年課税分	364,079,000	8.9	379,887,402	8.2	367,109,430	8.9	100.8	96.6
		滞納繰越分	15,824,000	4.6	70,816,283	3.3	15,048,716	4.1	95.1	21.3
		25	385,857,000	8.7	410,107,439	6.2	351,411,986	7.7	91.1	85.7
		現年課税分	374,137,000	9.1	348,786,550	7.5	338,535,341	8.1	90.5	97.1
		滞納繰越分	11,720,000	3.5	61,320,889	3.2	12,876,645	3.4	109.9	21.0
		26	339,867,000	7.7	321,626,751	5.1	273,329,194	6.2	80.4	85.0
		現年課税分	329,609,000	8.0	269,000,101	5.9	261,227,411	6.5	79.3	97.1
		滞納繰越分	10,258,000	3.3	52,626,650	2.9	12,101,783	3.2	118.0	23.0
	27	194,438,000	4.2	238,672,010	3.7	200,158,006	4.3	102.9	83.9	
	現年課税分	185,241,000	4.3	196,844,539	4.1	189,790,657	4.4	102.5	96.4	
	滞納繰越分	9,197,000	2.9	41,827,471	2.5	10,367,349	3.0	112.7	24.8	
計	24	4,443,760,000	100.0	6,736,031,901	100.0	4,495,523,309	100.0	101.2	66.7	
	現年課税分	4,098,991,000	100.0	4,617,440,900	100.0	4,127,616,038	100.0	100.7	89.4	
	滞納繰越分	344,769,000	100.0	2,118,591,001	100.0	367,907,271	100.0	106.7	17.4	
	25	4,460,168,000	100.0	6,622,572,598	100.0	4,565,646,076	100.0	102.4	68.9	
	現年課税分	4,125,012,000	100.0	4,680,357,600	100.0	4,185,260,100	100.0	101.5	89.4	
	滞納繰越分	335,156,000	100.0	1,942,214,998	100.0	380,385,976	100.0	113.5	19.6	
	26	4,431,307,000	100.0	6,353,617,727	100.0	4,425,333,025	100.0	99.9	69.7	
	現年課税分	4,121,651,000	100.0	4,521,202,800	100.0	4,041,735,790	100.0	98.1	89.4	
	滞納繰越分	309,656,000	100.0	1,832,414,927	100.0	383,597,235	100.0	123.9	20.9	
	27	4,655,717,000	100.0	6,536,227,310	100.0	4,643,379,147	100.0	99.7	71.0	
	現年課税分	4,340,714,000	100.0	4,842,017,100	100.0	4,297,052,409	100.0	99.0	88.7	
	滞納繰越分	315,003,000	100.0	1,694,210,210	100.0	346,326,738	100.0	109.9	20.4	

税目	区分 年度	予算現額(A)		調定額(B)		収入済額(C)		収入率				
		税額(円)	構成比 (%)	税額(円)	構成比 (%)	税額(円)	構成比 (%)	対予算 (C/A)	対調定 (C/B)			
後期高齢者医療保険料	特別徴収	24	758,106,000	68.0	752,976,500	66.9	754,006,400	67.6	99.5	100.1		
		現年課税分	758,106,000	68.2	752,976,500	67.4	754,006,400	67.9	99.5	100.1		
		25	799,022,000	69.2	779,779,750	67.0	781,232,550	67.8	97.8	100.2		
		現年課税分	799,022,000	69.4	779,779,750	67.7	781,232,550	68.0	97.8	100.2		
		26	831,960,000	70.1	786,237,500	67.3	788,386,800	67.9	94.8	100.3		
		現年課税分	831,960,000	70.4	786,237,500	67.9	788,386,800	68.2	94.8	100.3		
	普通徴収	24	24	356,261,000	32.0	372,798,330	33.1	360,933,610	32.4	101.3	96.8	
			現年課税分	353,168,000	31.8	363,601,850	32.6	357,139,080	32.1	101.1	98.2	
			滞納繰越分	3,093,000	100.0	9,196,480	100.0	3,794,530	100.0	122.7	41.3	
		25	25	356,069,000	30.8	383,385,420	33.0	371,525,781	32.2	104.3	96.9	
			現年課税分	351,530,000	30.6	372,459,300	32.3	366,797,500	32.0	104.3	98.5	
			滞納繰越分	4,539,000	100.0	10,926,120	100.0	4,728,281	100.0	104.2	43.3	
		26	26	354,631,000	29.9	382,862,639	32.7	372,714,091	32.1	105.1	97.3	
			現年課税分	350,144,000	29.6	372,064,800	32.1	367,348,000	31.8	104.9	98.7	
			滞納繰越分	4,487,000	100.0	10,797,839	100.0	5,366,091	100.0	119.6	49.7	
		27	27	350,575,000	29.9	400,734,650	34.5	390,355,425	33.9	111.3	97.4	
			現年課税分	345,709,000	29.6	391,410,700	34.0	386,402,060	33.7	111.8	98.7	
			滞納繰越分	4,866,000	100.0	9,323,950	100.0	3,953,365	100.0	81.2	42.4	
		計	24	24	1,114,367,000	100.0	1,125,774,830	100.0	1,114,940,010	100.0	100.1	99.0
				現年課税分	1,111,274,000	100.0	1,116,578,350	100.0	1,111,145,480	100.0	100.0	99.5
				滞納繰越分	3,093,000	100.0	9,196,480	100.0	3,794,530	100.0	122.7	41.3
			25	25	1,155,091,000	100.0	1,163,165,170	100.0	1,152,758,331	100.0	99.8	99.1
				現年課税分	1,150,552,000	100.0	1,152,239,050	100.0	1,148,030,050	100.0	99.8	99.6
				滞納繰越分	4,539,000	100.0	10,926,120	100.0	4,728,281	100.0	104.2	43.3
26	26		1,186,591,000	100.0	1,169,100,139	100.0	1,161,100,891	100.0	97.9	99.3		
	現年課税分		1,182,104,000	100.0	1,158,302,300	100.0	1,155,734,800	100.0	97.8	99.8		
	滞納繰越分		4,487,000	100.0	10,797,839	100.0	5,366,091	100.0	119.6	49.7		
27	27		1,173,690,000	100.0	1,160,414,850	100.0	1,151,537,925	100.0	98.1	99.2		
	現年課税分		1,168,824,000	100.0	1,151,090,900	100.0	1,147,584,560	100.0	98.2	99.7		
	滞納繰越分		4,866,000	100.0	9,323,950	100.0	3,953,365	100.0	81.2	42.4		

税目	区分 年度	予算現額(A)		調定額(B)		収入済額(C)		収入率	
		税額(円)	構成比(%)	税額(円)	構成比(%)	税額(円)	構成比(%)	対予算(C/A)	対調定(C/B)
介護保険料	24	2,148,485,000		2,219,033,334		2,159,599,428		100.5	97.3
	現年課税分	2,139,863,000		2,173,025,790		2,148,794,990		100.4	98.9
	滞納繰越分	8,622,000		46,007,544		10,804,438		125.3	23.5
	25	2,228,900,000		2,308,298,006		2,247,709,084		100.8	97.4
	現年課税分	2,220,348,000		2,260,084,440		2,236,040,516		100.7	98.9
	滞納繰越分	8,552,000		48,213,566		11,668,568		136.4	24.2
	26	2,404,421,000		2,400,941,372		2,341,867,601		97.4	97.5
	現年課税分	2,308,288,000		2,351,819,540		2,329,417,975		100.9	99.0
	滞納繰越分	96,133,000		49,121,832		12,449,626		13.0	25.3
	27	2,772,604,000		2,810,535,133		2,746,305,020		99.1	97.7
	現年課税分	2,760,970,000		2,761,852,980		2,734,249,992		99.0	99.0
	滞納繰越分	11,634,000		48,682,153		12,055,028		103.6	24.8

(4)市税負担状況（一般会計）

区分		年度	24	25	26	27
予算現額(千円)			20,045,690	20,307,589	20,366,499	19,692,774
調定額(千円)			23,022,497	23,690,456	23,819,104	22,726,461
収入済額(千円)			20,895,312	21,598,063	21,921,749	20,990,250
人口 1人当たり (円)	予算現額		121,330	123,897	123,616	119,852
	調定額		139,348	144,536	144,572	138,315
	収入済額		126,473	131,770	133,056	127,749
一世帯 当たり (円)	予算現額		340,074	342,444	335,527	319,864
	調定額		390,576	399,488	392,407	369,140
	収入済額		354,488	364,205	361,149	340,939

(5) 徴税費等に関する調

(単位:千円)

区分		年度	23	24	25	26	27	
税収入額	a	市税	21,376,198	20,895,312	21,598,063	21,921,749	20,990,251	
	b	個人県民税	4,646,078	4,851,409	4,901,242	4,998,383	4,969,380	
	c	合計	26,022,276	25,746,721	26,499,305	26,920,132	25,959,631	
徴税費	人件費	d	基本給	334,247	323,858	302,031	325,229	326,794
		e	諸手当	155,948	154,850	153,487	173,333	182,435
		f	その他	112,394	100,289	94,061	104,101	102,337
		g	小計	602,589	578,997	549,579	602,663	611,566
	需用費	h	旅費	88	52	93	65	31
		i	賃金	5,234	20,365	19,072	20,421	22,442
		j	その他	209,678	220,801	272,777	224,323	181,406
		k	小計	215,000	241,218	291,942	244,809	203,879
	諸費	l	前納報奨金	0	0	0	0	0
		m	その他	28	5	0	0	0
		n	小計	28	5	0	0	0
	o	その他	3,246	2,879	3,100	3,768	3,416	
	p	合計	820,863	823,099	844,621	851,240	818,861	
	県民税徴収取扱費	q	納税義務者数を基準	235,554	236,252	238,547	238,173	238,302
		r	徴収額を基準	2,821	1,664	1,320	5,798	6,558
s		報奨金の額に相当	0	0	0	0	0	
t		合計	238,375	237,916	239,867	243,971	244,860	
u	(p - t)	582,488	585,183	604,754	607,269	574,001		
税収入額に対する徴税費の割合	v	$(p \div c) \times 100$	3.2	3.2	3.2	3.2	3.2	
	w	$(u \div a) \times 100$	2.7	2.8	2.8	2.8	2.7	

(資料:課税状況調)

5 市民税

(1) 個人市民税年度別調定額

(単位:千円)

区分		年度				
		24	25	26	27	28
普通徴収分	所得割額	2,067,767	2,123,252	2,102,420	1,343,801	1,338,393
	均等割額	86,639	86,387	97,926	59,038	56,667
	計	2,154,406	2,209,639	2,200,346	1,402,839	1,395,060
給与特別徴収分	所得割額	4,712,929	4,714,191	4,756,718	5,602,860	5,733,869
	均等割額	119,400	120,939	143,427	184,219	189,851
	計	4,832,329	4,835,130	4,900,145	5,787,079	5,923,720
年金特別徴収分	所得割額	309,692	309,664	305,671	294,944	303,119
	均等割額	28,480	29,509	35,541	33,934	34,693
	計	336,673	338,172	339,173	341,212	337,812
合計	所得割額	7,090,388	7,147,107	7,164,809	7,241,605	7,375,381
	均等割額	234,519	236,835	276,894	277,191	281,211
	計	7,324,907	7,383,942	7,441,703	7,518,796	7,656,592

(資料:課税状況調)

(2) 個人市民税納税義務者数

(単位:人)

区分		年度				
		24	25	26	27	28
普通徴収	所得割 + 均等割	22,603	22,512	20,593	9,456	8,444
	所得割のみ	1,012	1,105	1,266	2,351	2,481
	均等割のみ	4,928	4,801	4,260	2,725	2,580
	計	28,543	28,418	26,119	14,532	13,505
給与特別徴収	所得割 + 均等割	38,354	38,795	39,319	49,416	50,765
	所得割のみ	0	0	0	0	0
	均等割のみ	1,446	1,518	1,660	3,218	3,478
	計	39,800	40,313	40,979	52,634	54,243
年金特別徴収	所得割 + 均等割	8,924	9,304	9,579	9,457	9,812
	所得割のみ	0	0	0	0	0
	均等割のみ	2,072	2,215	2,435	2,574	2,786
	計	10,996	11,519	12,014	12,031	12,598
合計	所得割 + 均等割	69,881	70,611	69,491	68,329	69,021
	所得割のみ	1,012	1,105	1,266	2,351	2,481
	均等割のみ	8,446	8,534	8,355	8,517	8,844
	計	79,339	80,250	79,112	79,197	80,346

(資料:課税状況調)

個人市民税調定額等の推移

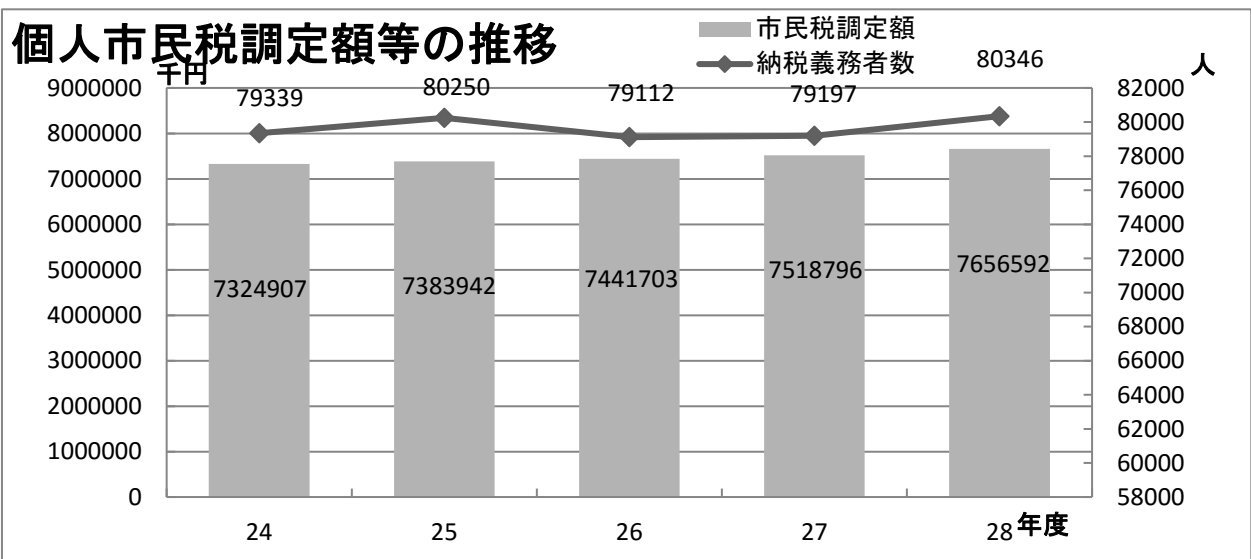

(3) 所得区分別課税状況(平成28年度)

所得者区分	区分	納税義務者数 (人)	構成比 (%)	市民税均等割額 (千円)	構成比 (%)	市民税所得割額 (千円)	構成比 (%)
給与所得者		62,968	78.4	220,388	78.4	6,364,386	86.3
営業所得者		3,296	4.1	11,536	4.1	314,905	4.3
農業所得者		606	0.8	2,121	0.8	53,833	0.7
その他所得者		13,476	16.8	47,166	16.8	642,257	8.7
合計		80,346	100.0	281,211	100.0	7,375,381	100.0

(資料:課税状況調)

(4) 課税標準額段階別の所得額等(平成28年度)

(単位:千円)

課税標準の段階	区分	納税義務者数 (人)	総所得金額等		所得控除額	課税標準額	所得割額
			総所得金額	左以外の所得金額			
10万円以下		3,397	11,010	2,080,455	2,070,689	2,101,231	61,734
10万円を超え 100万円以下		26,367	35,355,552	411,816	21,297,395	14,881,789	806,418
100万円を超え 200万円以下		21,039	51,411,071	450,678	21,487,733	30,824,694	1,727,846
200万円を超え 300万円以下		10,235	38,483,757	241,326	13,719,984	25,246,425	1,440,876
300万円を超え 400万円以下		5,387	27,330,330	196,125	8,870,429	18,852,151	1,107,289
400万円を超え 550万円以下		3,045	19,236,943	278,483	5,559,937	14,233,972	833,751
550万円を超え 700万円以下		892	7,217,151	46,206	1,779,046	5,530,517	326,662
700万円を超え 1,000万円以下		553	5,523,680	135,625	1,136,169	4,658,761	269,789
1,000万円を超える金額		587	14,312,611	434,999	1,278,111	13,904,498	800,900
合計		71,502	198,882,105	4,275,713	77,199,493	130,234,038	7,375,265

(資料:課税状況調)

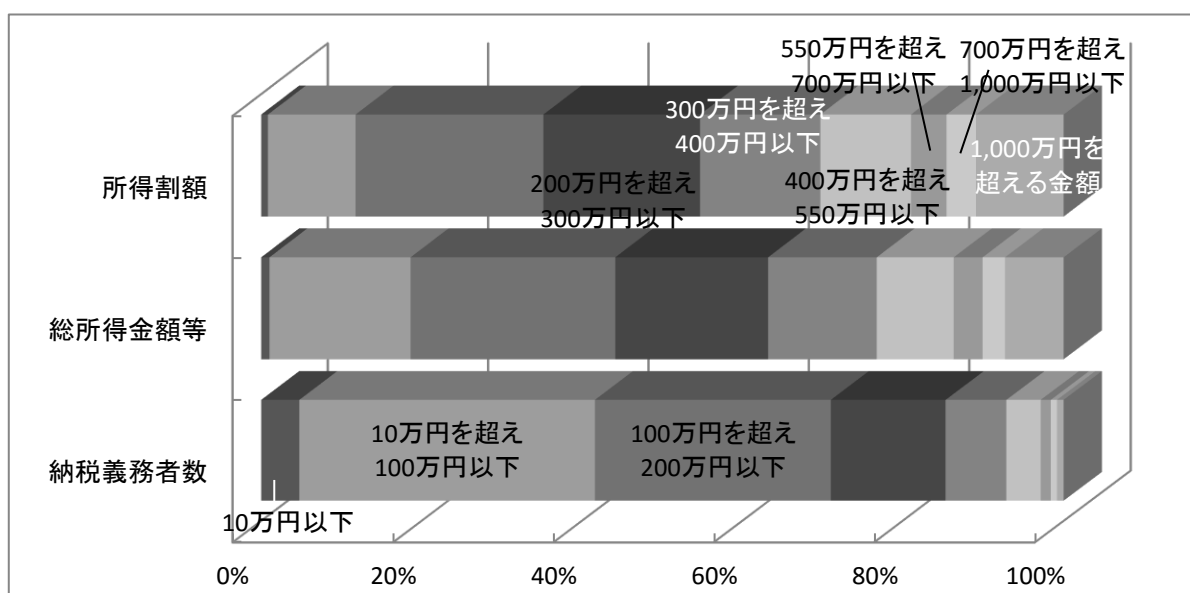

(5) 法人市民税年度別調定額

区分 \ 年度	23	24	25	26	27
納税義務者数	4,187	4,125	4,056	4,010	4,067
均等割 (千円)	498,262	499,440	484,168	475,359	462,515
法人税割 (千円)	766,774	843,286	1,148,805	1,306,089	1,226,684
合計 (千円)	1,265,036	1,342,726	1,632,973	1,781,448	1,689,199

(資料: 課税状況調)

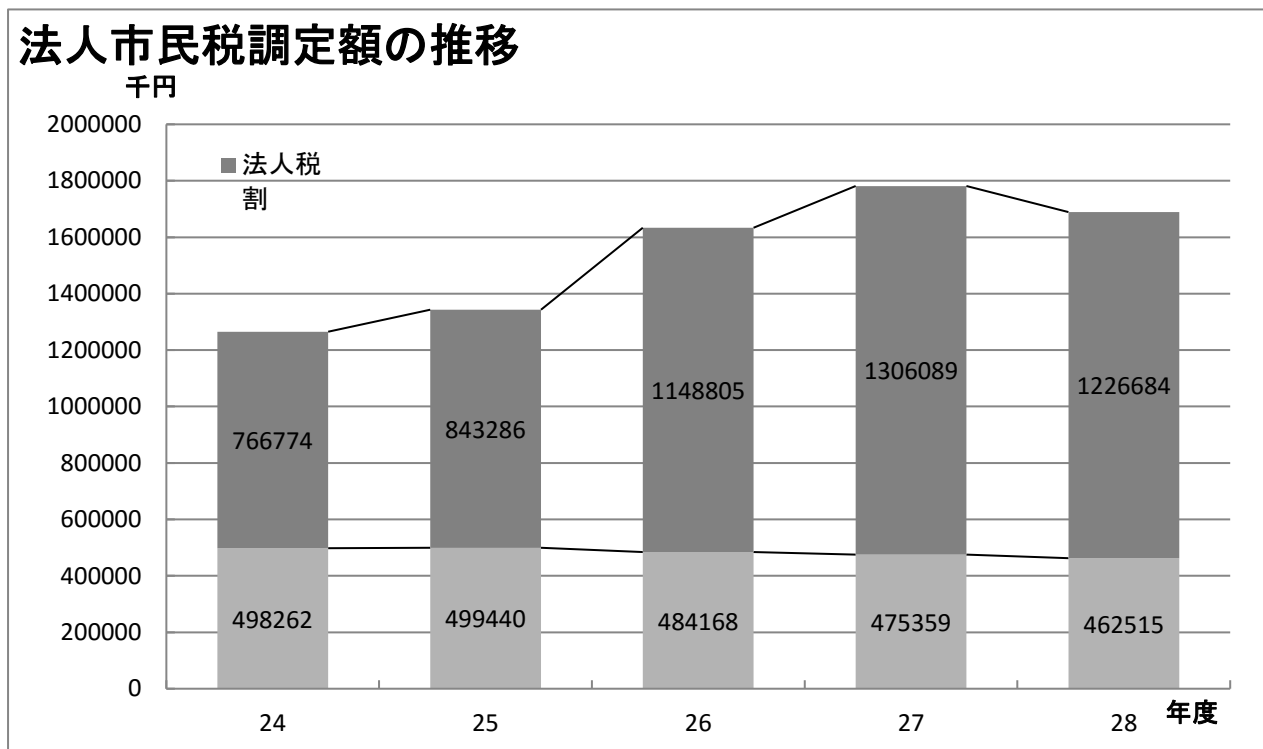

(6) 法人市民税の納税義務者数

平成28年度均等割税率別法人数

区分	税率(年額) (円)	納税義務者 数(人)	構成比 (%)
資本金等の金額が50億円を超える法人で、 従業者数の合計数が50人を超えるもの【9号法人】	3,600,000	23	0.6
資本金等の金額が10億円を超え50億円以下である法人で、 従業者数の合計数が50人を超えるもの【8号法人】	2,100,000	9	0.2
資本金等の金額が10億円を超える法人で、 従業者数の合計数が50人以下であるもの【7号法人】	492,000	144	3.5
資本金等の金額が1億円を超え10億円以下である法人で、 従業者数の合計数が50人を超えるもの【6号法人】	480,000	31	0.8
資本金等の金額が1億円を超え10億円以下である法人で、 従業者数の合計数が50人以下であるもの【5号法人】	192,000	118	2.9
資本金等の金額が1,000万円を超え1億円以下である法人で、 従業者数の合計数が50人を超えるもの【4号法人】	180,000	53	1.3
資本金等の金額が1,000万円を超え1億円以下である法人で、 従業者数の合計数が50人以下であるもの【3号法人】	156,000	547	13.4
資本金等の金額が1,000万円以下である法人で、 従業者数の合計数が50人を超えるもの【2号法人】	144,000	32	0.8
上記の法人等以外の法人等をいうもの (法人でない社団等を除く)【1号法人】	60,000	3,110	76.5
合 計		4,067	100.0

(資料:課税状況調)

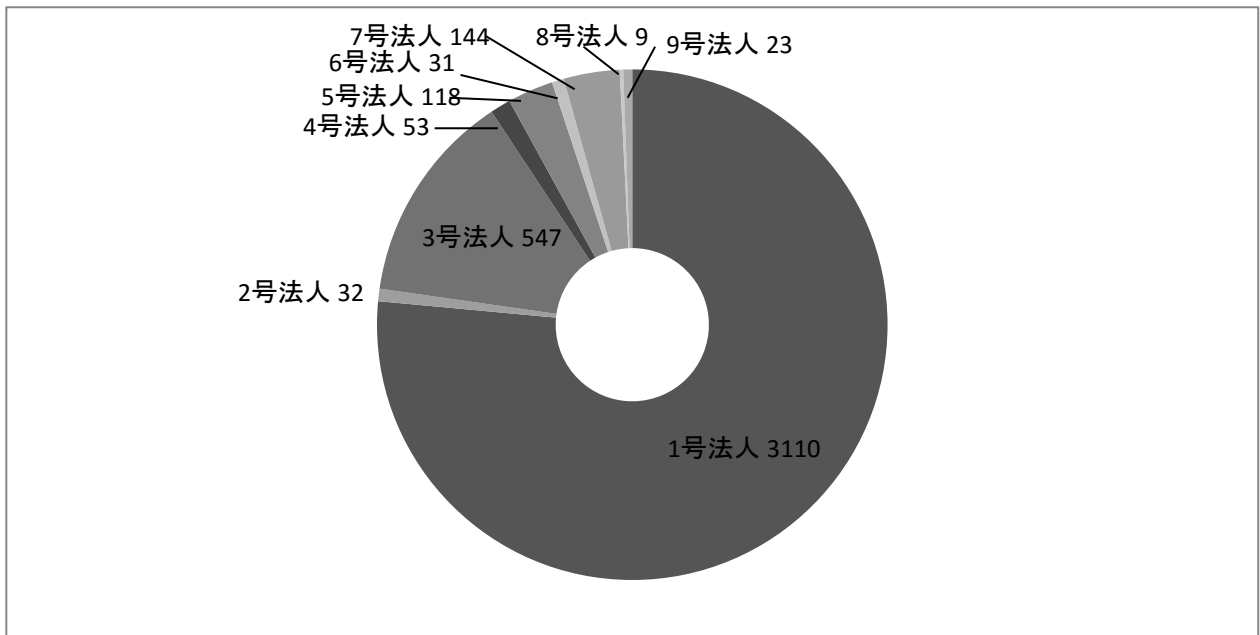

6 固定資産税

(1) 納税義務者数

(単位:人)

区分		年度				
		24	25	26	27	28
土地	法定免税点未満	7,210	7,261	7,260	7,252	7,362
	法定免税点以上	49,188	49,447	49,903	49,779	50,182
家屋	法定免税点未満	3,610	3,581	3,573	3,565	3,566
	法定免税点以上	51,422	51,719	52,119	52,425	52,842
償却資産	法定免税点未満	1,492	1,514	1,549	1,417	1,408
	法定免税点以上	1,363	1,374	1,384	1,412	1,547

(資料:概要調書)

(2) 年度別課税標準額(法定免税点以上)

(単位:千円)

区分		年度				
		24	25	26	27	28
土地		258,704,527	251,217,506	246,685,307	231,105,261	229,794,796
家屋		303,007,695	307,865,929	319,403,116	311,510,063	322,334,263
償却資産		135,711,020	132,837,430	133,258,009	140,393,174	15,808,111
合計		697,423,242	691,920,865	699,346,432	683,008,498	567,937,170

(資料:概要調書)

納税義務者数と課税標準額の推移

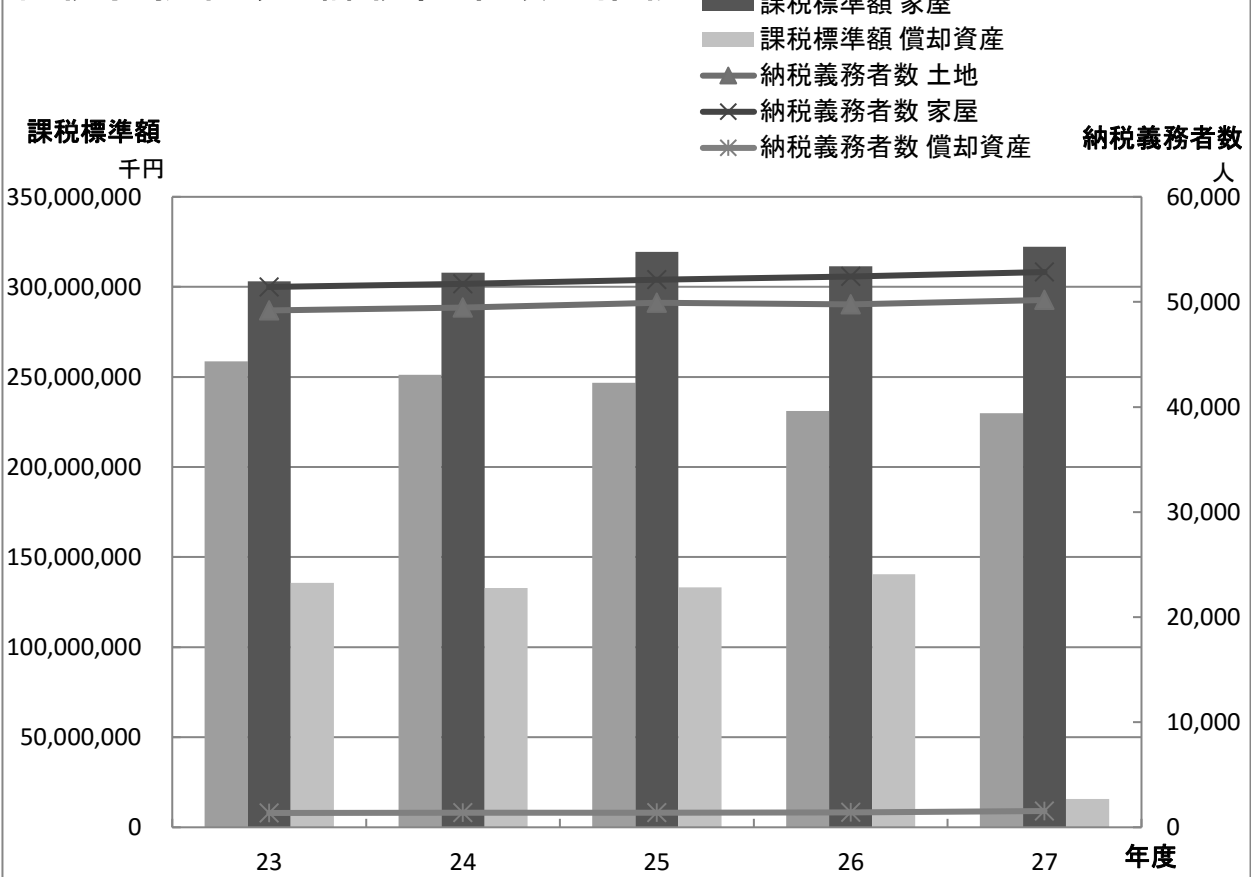

(3) 土地評価総地積

地目		評価総地積(m ²)				
		24	25	26	27	28
田	一般田	78,852,513	78,822,043	78,701,896	78,274,290	78,099,554
	市街化区域田	3,276,643	3,201,403	3,123,844	2,848,816	2,659,789
畑	一般畑	21,037,761	20,908,989	20,802,464	20,698,514	20,566,362
	市街化区域畑	2,204,775	2,183,607	2,163,208	2,027,548	1,987,455
宅地	小規模住宅用地	11,109,255	11,199,021	11,324,707	11,436,963	11,554,110
	一般住宅用地	15,569,900	15,593,529	15,625,952	15,695,291	15,712,918
	非住宅用地	11,150,046	11,289,642	11,377,303	11,585,078	11,701,198
	計	37,829,201	38,082,192	38,327,962	38,717,332	38,968,226
鉱泉地		4	4	4	4	4
池沼		138,624	134,496	148,295	140,766	141,048
山林	一般山林	50,843,270	50,846,698	51,446,606	51,353,219	51,201,297
	介在山林	1,914,008	1,883,135	1,855,996	1,747,960	1,712,111
牧場		6,751	6,751	6,751	6,751	6,751
原野		732,737	716,008	715,336	870,089	889,752
雑種地	ゴルフ場用地	13,347,835	13,348,687	13,148,580	13,154,520	13,154,520
	鉄軌道用地	789,850	789,763	789,205	791,209	791,474
	その他雑種地	9,034,684	9,033,148	9,102,440	9,292,035	9,664,203
	計	23,172,369	23,171,598	23,040,225	23,237,764	23,610,197
合計		220,008,656	219,956,924	220,332,587	219,923,053	219,842,546

(資料: 概要調書)

(4) 土地評価総筆数

地目		評価総筆数				
		24	25	26	27	28
田	一般田	57,643	56,554	56,385	55,898	55,707
	市街化区域田	4,784	4,714	4,622	4,239	4,029
畑	一般畑	31,409	31,244	31,091	30,945	30,773
	市街化区域畑	4,035	4,015	4,007	3,731	3,672
宅地	小規模住宅用地	57,055	57,521	58,092	58,699	59,192
	一般住宅用地	58,636	59,132	59,735	60,581	61,162
	非住宅用地	17,965	18,278	18,343	18,615	18,822
	計	133,656	134,931	136,170	137,895	139,176
鉱泉地		2	2	2	2	2
池沼		287	282	274	270	273
山林	一般山林	19,591	19,579	19,907	19,891	19,824
	介在山林	2,450	2,375	2,317	2,202	2,162
牧場		13	13	13	13	13
原野		2,998	2,931	2,919	3,119	3,149
雑種地	ゴルフ場用地	6,471	6,472	6,332	6,346	6,346
	鉄軌道用地	1,947	1,946	1,946	1,955	1,958
	その他雑種地	17,665	17,738	17,819	17,993	18,524
	計	26,083	26,156	26,097	26,294	26,828
合計		282,951	282,796	283,804	284,499	285,608

(資料: 概要調書)

(5) 宅地に関する調(法定免税点以上)

		地積(㎡)				
		24	25	26	27	28
商業地区	繁華街	0	0	0	0	
	高度商業地区Ⅰ	0	0	0	0	
	高度商業地区Ⅱ	0	0	0	0	
	普通商業地区	332,880	329,468	329,126	327,860	328,513
	計	332,880	329,468	329,126	327,860	328,513
住宅地区	併用住宅地区	3,117,756	3,123,694	3,132,847	3,129,667	3,189,892
	高級住宅地区	0	0	0	0	0
	普通住宅地区	11,138,449	11,221,342	11,349,021	11,769,437	11,856,615
	計	14,256,205	14,345,036	14,481,868	14,899,104	15,046,507
工業地区	大工場地区	2,769,353	2,772,510	2,777,862	2,774,815	2,823,686
	中小工場地区	461,872	477,412	491,944	510,557	510,246
	家内工業地区	0	0	0	0	0
	計	3,231,225	3,249,922	3,269,806	3,285,372	3,333,932
村落地区	集団地区	235,208	235,125	236,015	32,860	27,349
	村落地区	19,250,716	19,387,450	19,473,675	19,599,911	19,651,200
	計	19,485,924	19,622,575	19,709,690	19,632,771	19,678,549
観光地区	0	0	0	0	0	
農業用施設の用に供する宅地	353,885	356,617	360,643	362,286	359,520	
合計	37,660,119	37,903,618	38,151,133	38,507,393	38,747,021	

		決定価格(千円)				
		24	25	26	27	28
商業地区	繁華街	0	0	0	0	0
	高度商業地区Ⅰ	0	0	0	0	0
	高度商業地区Ⅱ	0	0	0	0	0
	普通商業地区	8,862,585	8,237,618	7,865,292	7,336,463	7,128,760
	計	8,862,585	8,237,618	7,865,292	7,336,463	7,128,760
住宅地区	併用住宅地区	79,908,607	75,488,218	72,580,059	67,304,613	66,973,771
	高級住宅地区	0	0	0	0	0
	普通住宅地区	222,853,026	212,311,361	206,617,286	199,202,097	197,416,653
	計	302,761,633	287,799,579	279,197,345	266,506,710	264,390,424
工業地区	大工場地区	28,822,870	27,251,726	25,840,588	24,519,383	24,274,416
	中小工場地区	5,590,243	5,499,046	5,430,033	5,397,544	5,293,566
	家内工業地区	0	0	0	0	0
	計	34,413,113	32,750,772	31,270,621	29,916,927	29,567,982
村落地区	集団地区	3,684,975	3,520,783	3,396,178	368,632	300,627
	村落地区	166,724,425	164,647,281	162,518,921	159,261,705	157,344,683
	計	170,409,400	168,168,064	165,915,099	159,630,337	157,645,310
観光地区	0	0	0	0	0	
農業用施設の用に供する宅地	994,434	1,001,987	1,013,188	1,014,762	1,005,749	
合計	517,441,165	497,958,020	485,261,545	464,405,199	459,738,225	

		課税標準額(千円)				
		24	25	26	27	28
商業地区	繁華街	0	0	0	0	
	高度商業地区Ⅰ	0	0	0	0	
	高度商業地区Ⅱ	0	0	0	0	
	普通商業地区	4,253,706	3,915,344	3,743,490	3,519,755	3,439,858
	計	4,253,706	3,915,344	3,743,490	3,519,755	3,439,858
住宅地区	併用住宅地区	34,928,786	33,069,082	31,885,282	29,620,036	29,929,993
	高級住宅地区	0	0	0	0	0
	普通住宅地区	67,684,160	64,588,520	62,736,672	60,316,499	59,561,505
	計	102,612,946	97,657,602	94,621,954	89,936,535	89,491,498
工業地区	大工場地区	20,101,817	19,031,218	18,063,022	17,139,196	16,948,520
	中小工場地区	3,656,006	3,608,809	3,564,496	3,524,546	3,468,428
	家内工業地区	0	0	0	0	0
	計	23,757,823	22,640,027	21,627,518	20,663,742	20,416,948
村落地区	集団地区	1,294,572	1,219,371	1,183,412	135,086	108,703
	村落地区	60,832,044	60,852,177	61,416,539	60,630,597	59,982,492
	計	62,126,616	62,071,548	62,599,951	60,765,683	60,091,195
観光地区	0	0	0	0	0	
農業用施設の用に供する宅地	695,604	697,557	705,223	704,255	697,913	
合計	193,446,695	186,982,078	183,298,136	175,589,970	174,137,412	

(資料:概要調書)

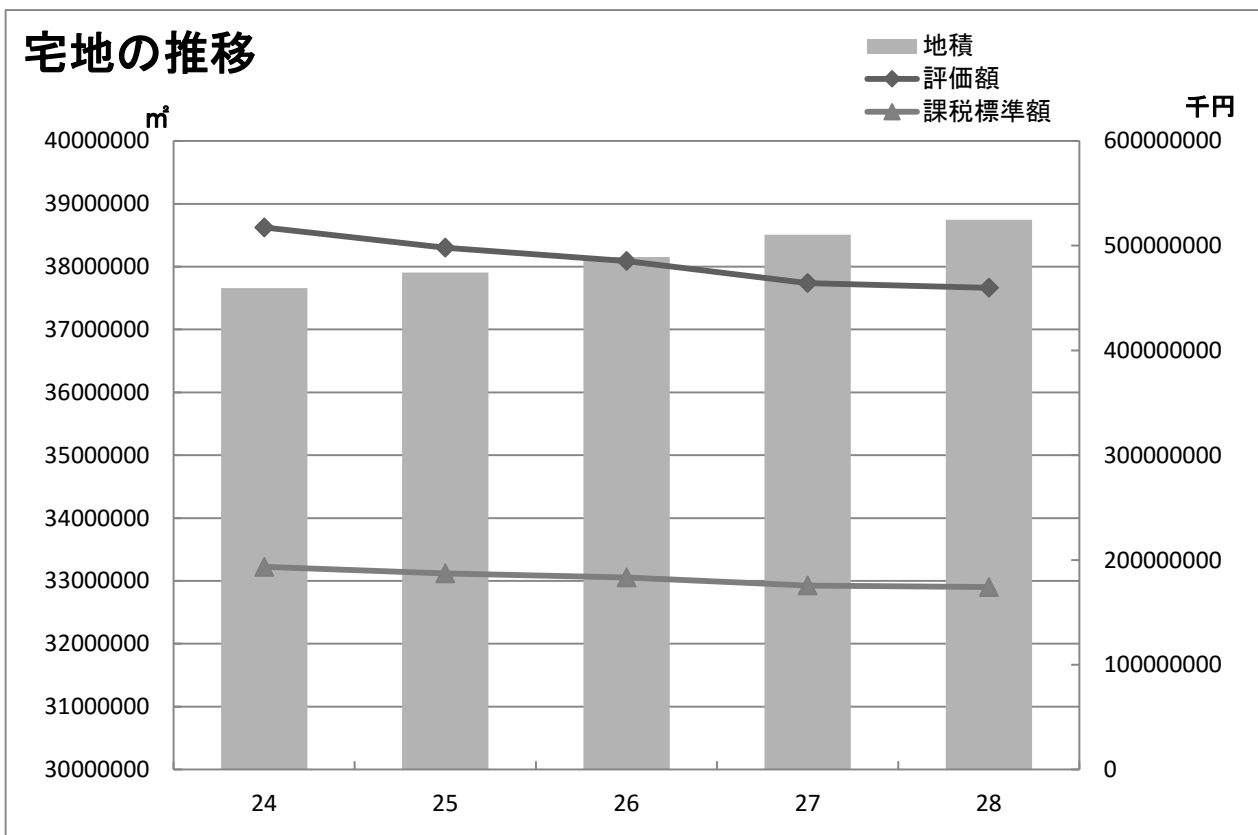

(6) 家屋の棟数等に関する調(法定免税点以上)

区分	棟数						
	24	25	26	28	28	24	25
木造	90,244	89,976	89,849	89,600	89,346	7,243,682	7,268,532
非木造	25,722	25,534	25,594	25,568	25,618	5,198,998	5,170,842
計	115,966	115,510	115,443	115,168	114,964	12,442,680	12,439,374

(7) 新・増築および減失家屋に関する調

区分	24			25				
	増分	減分	差引増減	増分	減分	差引増減	増分	
棟数(棟)	木造	711	883	-172	705	960	-255	895
	非木造	150	128	22	155	179	-24	195
	計	861	1,011	-150	860	1,139	-279	1,090
床面積(m ²)	木造	87,168	47,726	39,442	86,845	57,698	29,147	110,880
	非木造	39,899	14,273	25,626	28,316	23,102	5,214	71,124
	計	127,067	61,999	65,068	115,161	80,800	34,361	182,004

(8) 償却資産の価格等に関する調

種類	年度	24			25			
		決定価格(千円)	課税標準額(千円)	前年対比(%)	決定価格(千円)	課税標準額(千円)	前年対比(%)	決定価格(千円)
市町村長が価格等を決定したもの	構築物	17,576,739	17,425,653	98.8	17,023,970	16,892,887	96.9	17,138,460
	機械及び装置	68,352,885	68,190,184	99.7	66,165,369	65,945,917	96.7	68,014,596
	船舶			0.0			0.0	3,434
	航空機							
	車両及び運搬具	769,667	769,667	102.8	764,030	764,030	99.3	867,937
	工具器具及び備品	13,086,143	13,080,376	97.6	13,481,631	13,481,443	103.1	13,569,425
	小計	99,785,767	99,466,213	99.3	97,435,250	97,084,527	97.6	99,593,852
法第389条関係	大臣配分	37,836,819	36,244,807	100.1	37,064,632	35,751,880	98.6	36,066,520
	知事配分	0	0	-	0	0	-	0
	小計	37,836,819	36,244,807	100.1	37,064,632	35,751,880	98.6	36,066,520
合計	137,622,586	135,711,020	99.5	134,499,882	132,836,407	97.9	135,660,372	

床面積 (㎡)			評価額 (千円)				
26	27	28	24	25	26	27	28
7,318,717	7,356,922	7,393,231	152,074,107	157,558,195	164,466,944	160,478,969	166,925,746
5,243,748	5,267,872	5,308,322	151,325,157	150,666,300	155,469,280	151,442,447	155,735,923
12,562,465	12,624,794	12,701,553	303,399,264	308,224,495	319,936,224	311,921,416	322,661,669

(資料:概要調書)

26		27			28		
減分	差引増減	増分	減分	差引増減	増分	減分	差引増減
1,072	-177	829	1,101	-272	803	1,016	-213
167	28	217	268	-51	207	199	8
1,239	-149	1,046	1,369	-323	1,010	1,215	-205
60,003	50,877	103,381	63,556	39,825	97,135	54,918	42,217
20,610	50,514	69,513	47,581	21,932	67,582	23,361	67,582
80,613	101,391	172,894	111,137	61,757	164,717	78,279	109,799

(資料:概要調書)

26		27			28		
課税標準額 (千円)	前年対比 (%)	決定価格 (千円)	課税標準額 (千円)	前年対比 (%)	決定価格 (千円)	課税標準額 (千円)	前年対比 (%)
16,988,866	100.6	18,587,451	18,385,319	108.2	19,822,464	19,577,750	106.5
66,980,136	101.6	76,026,253	73,202,946	109.3	88,001,427	82,889,813	113.2
3,434	0.0	2,576	2,576	75.0	5,079	5,079	197.2
					10,467	10,467	-
867,937	113.6	957,864	957,864	110.4	1,017,909	1,017,909	106.3
13,566,276	100.6	14,111,815	92,548,705	682.2	14,295,524	14,294,282	15.4
98,406,649	101.4	109,685,959	106,657,602	108.4	123,152,870	117,795,300	110.4
34,854,038	97.5	34,776,174	33,735,572	96.8	33,926,326	33,012,811	97.9
0	-	0	0	-	0	0	-
34,854,038	97.5	34,776,174	33,735,572	96.8	33,926,326	33,012,811	97.9
133,260,687	100.3	144,462,133	140,393,174	105.4	157,079,196	150,808,111	107.4

(資料:概要調書)

7 軽自動車税
(1)年度別調定額

(単位:千円)

区分		年度		24	25	26	27	28			
		税額(円)									
原動機付自転車	50cc以下	1,000		7,901	7,469	7,099	6,702	-			
		2,000		-	-	-	-	12,708			
	50cc~90cc	1,200		697	667	649	610	-			
		2,000		-	-	-	-	998			
	90cc~	1,600		846	915	976	1,034	-			
		2,400		-	-	-	-	1,644			
	ミニカー	2,500		377	333	310	290	-			
		3,700		-	-	-	-	414			
	小計		-		9,821	9,384	9,034	8,636	15,764		
	軽自動車及び小型特殊自動車	二輪車	2,400		4,875	4,855	4,898	4,944	-		
3,600			-	-	-	-	7,326				
三輪車		3,100		3	3	3	3	-			
		4,600		-	-	-	-	5			
一般		四輪車	乗用	営業用	旧税率	5,500	55	39	39	39	33
					新税率	6,900	-	-	-	-	0
					重課	8,200	-	-	-	-	8
					軽課 75%	1,800	-	-	-	-	0
					軽課 50%	3,500	-	-	-	-	0
					軽課 25%	5,200	-	-	-	-	5
					計	-	55	39	39	39	46
一般		四輪車	乗用	自家用	旧税率	7,200	210,362	218,376	230,061	239,861	192,003
					新税率	10,800	-	-	-	-	1,382
					重課	12,900	-	-	-	-	70,640
					軽課 75%	2,700	-	-	-	-	0
					軽課 50%	5,400	-	-	-	-	5,097
	軽課 25%				8,100	-	-	-	-	8,246	
	計				-	210,362	218,376	230,061	239,861	277,368	

(軽自動車及び小型特殊自動車)	(一般)	貨物	営業用	旧税率	3,000	699	657	639	654	462
				新税率	3,800	-	-	-	-	65
				重課	4,500	-	-	-	-	149
				軽課 75%	1,000	-	-	-	-	0
				軽課 50%	1,900	-	-	-	-	0
				軽課 25%	2,900	-	-	-	-	17
				計	-	699	657	639	654	693
		自家用	旧税率	4,000	53,840	53,084	52,668	52,204	28,996	
			新税率	5,000	-	-	-	-	1,835	
			重課	6,000	-	-	-	-	30,564	
			軽課 75%	1,300	-	-	-	-	0	
			軽課 50%	2,500	-	-	-	-	0	
			軽課 25%	3,800	-	-	-	-	308	
			計	-	53,840	53,084	52,668	52,204	61,703	
	四輪車合計				-	264,956	272,156	283,407	292,758	339,810
	農耕用				1,600	14,092	13,725	12,477	12,102	13
					2,400	-	-	-	-	17,585
	特殊作業用				4,700	2,077	2,040	2,087	2,124	-
					5,900	-	-	-	-	2,720
	小計				-	286,003	292,779	302,872	311,931	367,459
	二輪の小型自動車				4,000	10,616	10,752	10,820	11,084	-
6,000					-	-	-	-	16,866	
合計				-	306,440	312,915	322,726	331,651	400,089	

(資料:課税状況調)

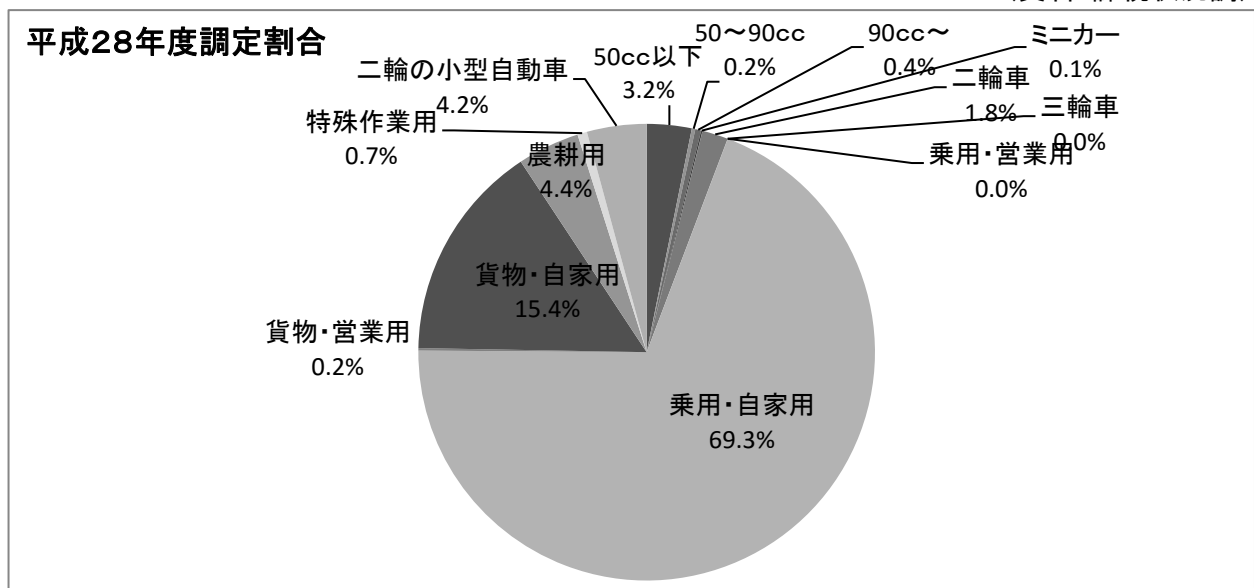

(2) 車種別課税台数

(単位:台)

区分		年度					
		24	25	26	27	28	
原動機付自転車	50cc以下	7,901	7,469	7,099	6,702	6,354	
	50cc～90cc	581	556	541	508	499	
	90cc～	529	572	610	646	685	
	ミニカー	151	133	124	116	112	
	小計	9,162	8,730	8,374	7,972	7,650	
軽自動車及び小型特殊自動車	二輪車	乗用	2,031	2,023	2,041	2,060	2,035
		貨物	1	1	1	1	1
	四輪車	乗用・営業用	10	7	7	7	8
		乗用・自家用	29,255	30,371	31,953	33,314	34,233
		貨物・営業用	233	219	213	218	210
		貨物・自家用	13,468	13,281	13,167	13,051	12,791
	農耕用	8,186	7,965	7,798	7,564	7,335	
	特殊作業用	442	434	444	452	461	
	小計	53,626	54,301	55,624	56,667	57,074	
	二輪の小型自動車		2,654	2,688	2,705	2,771	2,811
合計		65,442	65,719	66,703	67,410	67,535	

(資料:課税状況調)

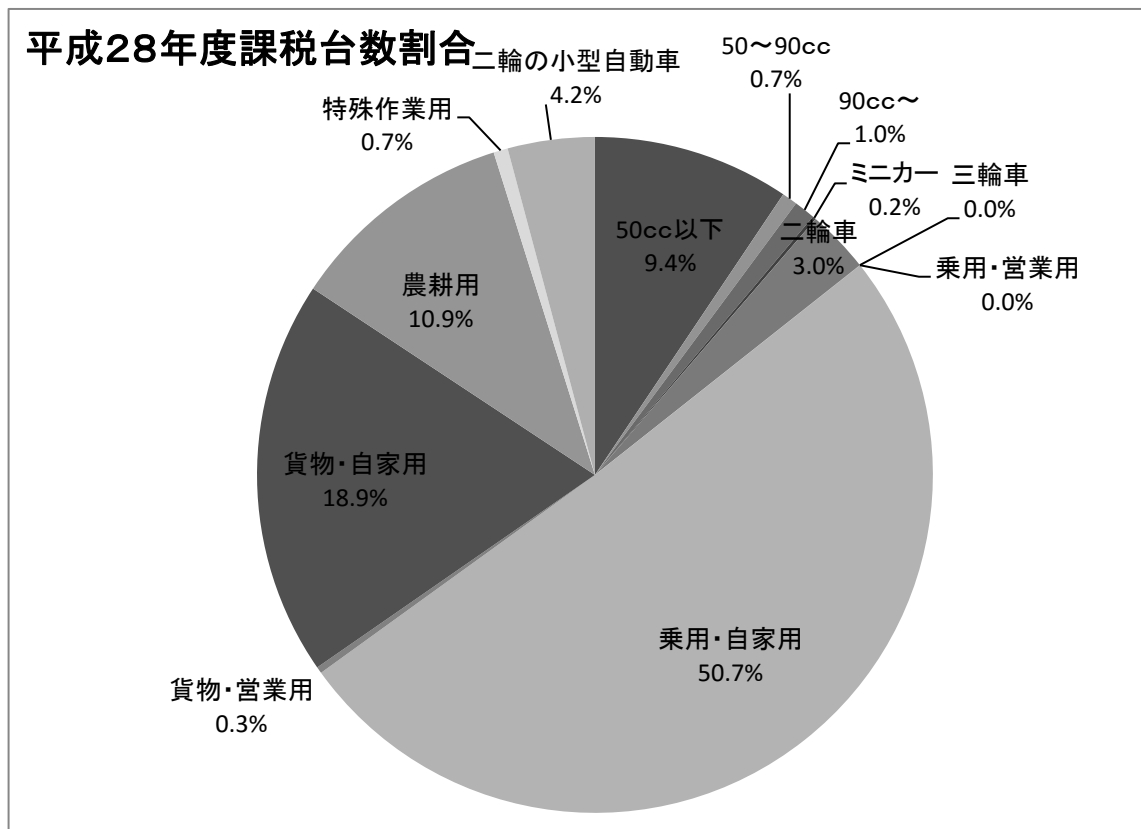

8 市たばこ税 年度別調定額等

区分		年度				
		23	24	25	26	27
一般品	売渡本数(本)	232,922,646	232,271,700	228,027,006	222,820,768	221,922,961
	税額(円)	1,075,635,232	963,630,576	1,187,665,405	1,172,482,879	1,167,758,613
旧三級品	売渡本数(本)	7,789,540	9,169,000	9,774,900	10,221,720	10,663,620
	税額(円)	17,059,094	20,080,109	24,144,086	25,503,191	26,605,733
合計	売渡本数(本)	240,712,186	241,440,700	237,801,906	233,042,488	232,586,581
	税額(円)	1,092,694,326	983,710,685	1,211,809,491	1,197,986,070	1,194,364,346

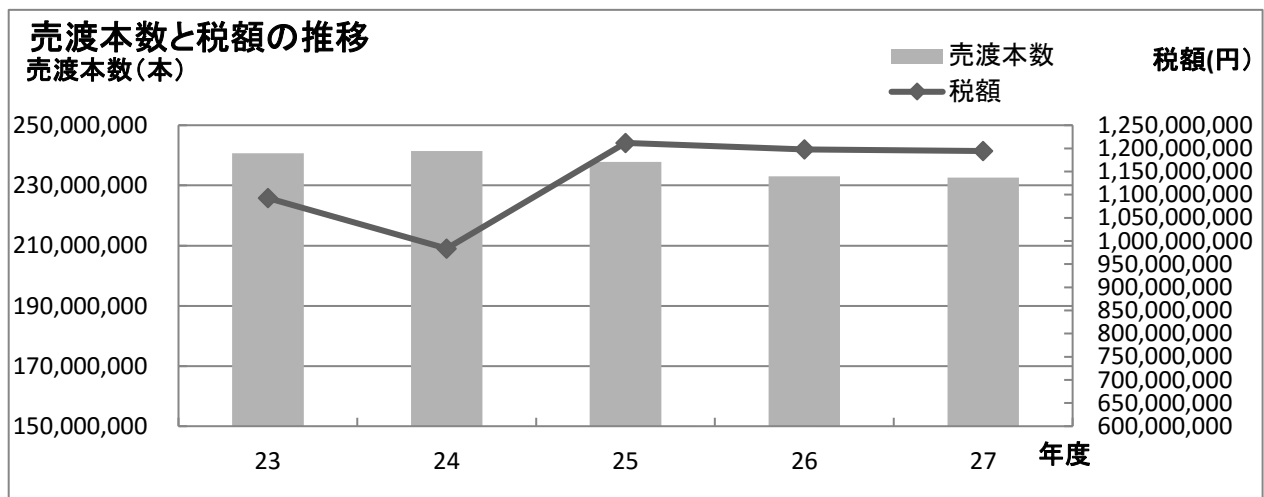

9 鉱産税 年度別調定額等

区分		年度				
		23	24	25	26	27
生産量(t)		1,095,550	1,087,615	1,072,281	1,188,757	997,810
	石灰石第1類	79,532	59,203	43,102	64,594	30,756
	ドロマイト	238,556	198,974	225,599	345,724	230,957
	石灰石第2類	687,313	732,679	707,316	683,883	649,901
	珪石	90,149	96,759	96,264	94,556	86,196
課税標準額(千円)		336,168	328,886	328,115	375,878	307,166
税額(千円)		3,360	3,287	3,279	3,605	3,029
前年度対比(%)		86.9	106.9	99.8	109.9	84.0

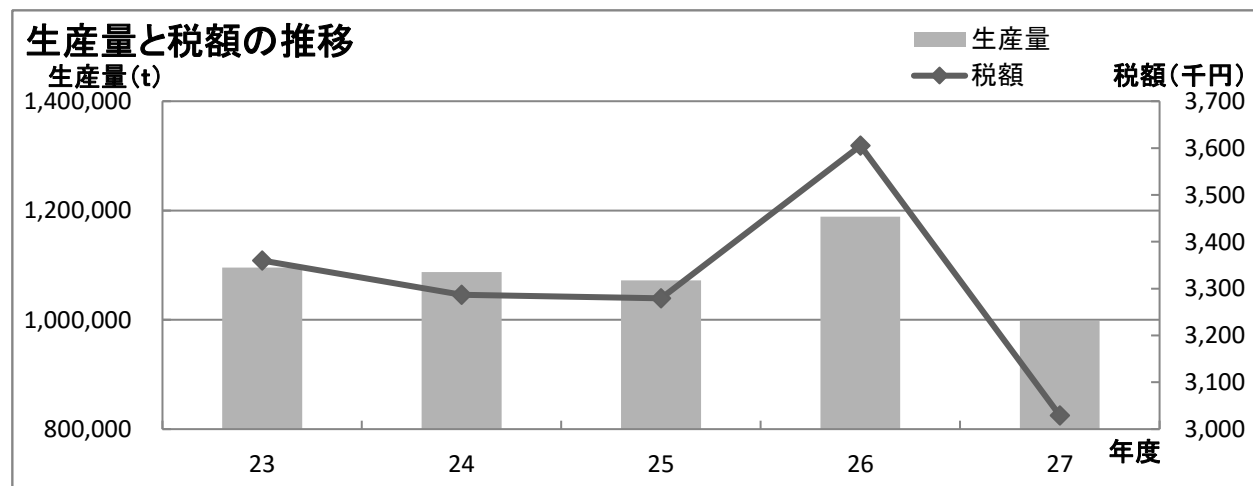

10 入湯税
年度別調定額等

区分		年度				
		23	24	25	26	27
日帰り	人員(人)	247,069	252,800	252,286	247,675	253,588
	税額(千円)	12,353	12,640	12,614	12,384	12,679
宿泊	人員(人)	2,135	2,170	1,575	1,409	1,208
	税額(千円)	320	326	236	211	181
合計	人員(人)	249,204	254,970	253,861	249,084	254,796
	税額(千円)	12,674	12,966	12,851	12,595	12,861
特別徴収義務者数		2	2	2	2	2

11 都市計画税

(1) 納税義務者数

(単位:人)

区分		年度				
		24	25	26	27	28
土地	免税点未満	1,471	1,526	1,546	1,996	2,194
	免税点以上	22,668	22,796	23,063	27,307	30,491
家屋	免税点未満	1,118	1,103	1,093	1,298	1,372
	免税点以上	23,169	23,318	23,555	27,952	31,127
実数	免税点未満	1,948	1,964	1,965	2,300	2,457
	免税点以上	29,807	29,936	30,182	35,897	39,878

(資料:概要調書)

(2) 地積及び床面積(法定免税点以上)

区分		年度					
		24	25	26	27	28	
土地の 地積 (千㎡)	宅 地 等	宅地	13,302	13,412	13,559	16,035	17,860
		その他	1,979	1,973	1,974	2,327	3,002
	農地	2,916	2,824	2,688	3,912	4,422	
	計	18,197	18,209	18,221	22,274	25,284	
家屋の 床面積 (㎡)	木造家屋	2,792,408	2,803,992	2,842,905	3,411,267	3,800,308	
	非木造家屋	2,630,547	2,597,035	2,626,255	2,902,079	3,122,839	
	計	5,422,955	5,401,027	5,469,160	6,313,346	6,923,147	

(資料:概要調書)

(3) 評価額(法定免税点以上)

(単位:千円)

区分		年度					
		24	25	26	27	28	
土地	宅 地	宅地	185,577,126	176,660,711	171,935,194	186,772,461	201,301,693
		非住宅用地	91,887,655	87,619,284	84,722,437	86,711,488	93,145,855
	農地	32,391,249	29,426,226	26,491,248	26,371,661	27,755,591	
	その他	21,809,254	20,508,695	19,863,836	20,683,328	24,308,322	
	計	331,665,284	314,214,916	303,012,715	320,538,938	346,511,461	
家屋	木造家屋	65,591,159	68,294,037	72,266,972	83,524,975	96,335,705	
	非木造家屋	81,786,084	80,620,520	82,473,554	87,098,818	95,022,209	
	計	147,377,243	148,914,557	154,740,526	170,623,793	191,357,914	
合計		479,042,527	463,129,473	457,753,241	491,162,731	537,869,375	

(資料:概要調書)

(4) 課税標準額(法定免税点以上)

(単位:千円)

区分		年度	24	25	26	27	28
土地	宅地	宅地	82,315,385	78,411,920	76,237,651	83,692,318	90,783,300
		非住宅用地	64,092,220	61,141,500	59,192,596	60,191,367	64,796,859
	農地	17,950,722	17,063,937	15,898,194	16,211,518	17,497,745	
	その他	13,464,806	13,137,059	13,302,126	13,660,926	16,076,313	
	計	177,823,133	169,754,416	164,630,567	173,756,129	189,154,217	
家屋	木造家屋	65,591,159	68,294,037	72,266,972	83,524,975	96,335,706	
	非木造家屋	81,475,056	80,314,783	82,167,817	86,744,879	94,712,758	
	計	147,066,215	148,608,820	154,434,789	170,269,854	191,048,464	
合計		324,889,348	318,363,236	319,065,356	344,025,983	380,202,681	
調定額		883,699	865,948	869,011	344,026	547,814	

(資料:概要調書)

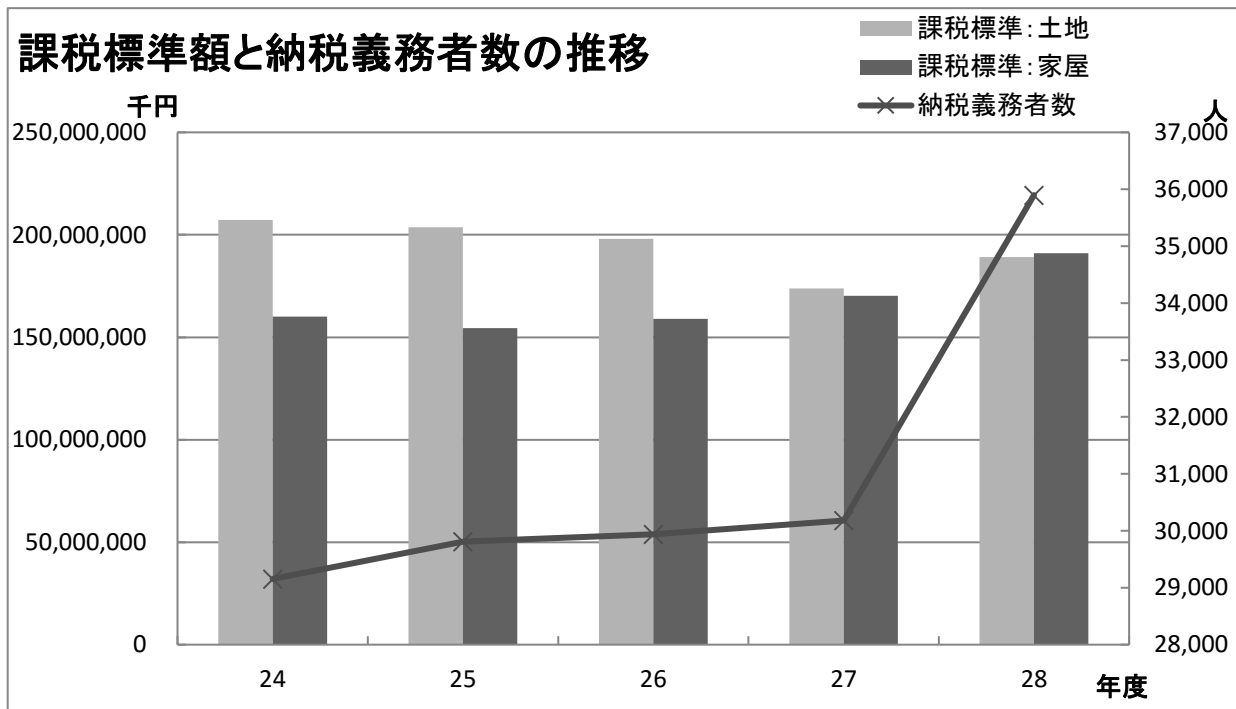

12 国民健康保険税

(1) 被保険者数及び世帯数(当初賦課分)

(単位:人/世帯)

区分	年度	24		25		26		27		28	
		被保険者数	世帯数	被保険者数	世帯数	被保険者数	世帯数	被保険者数	世帯数	被保険者数	世帯数
一般世帯		44,462	23,915	44,287	24,108	43,860	24,383	43,239	24,520	42,337	24,496
退職世帯		2,537	1,560	2,268	1,415	1,842	1,152	1,216	779	705	480
混世 合帯	一般分	907	702	888	688	746	591	535	433	359	300
	退職分	832		799		689		484		328	
合計	一般分	45,369	24,617	45,175	24,796	44,606	24,974	43,774	24,953	42,696	24,796
	退職分	3,369	1,560	3,067	1,415	2,531	1,152	1,700	779	1,033	480
	計	48,738	26,177	48,242	26,211	47,137	26,126	45,474	25,732	43,729	25,276

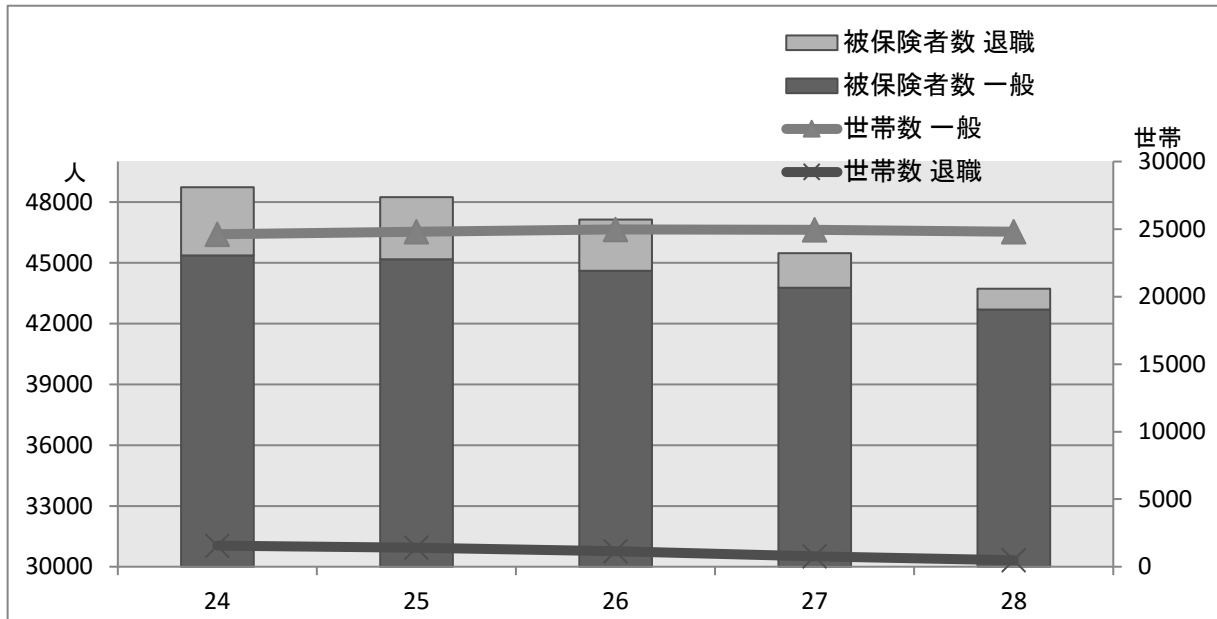

(2) 医療保険分調定明細

(単位:円)

		24	25	26	27	28
所割 得額	一般世帯	1,759,644,321	1,835,691,680	1,854,779,854	1,964,634,483	1,989,913,248
	退職世帯	138,242,565	135,283,468	109,888,628	77,495,770	46,065,136
資割 産額	一般世帯	220,351,227	209,652,478	210,758,439	143,213,393	143,443,590
	退職世帯	24,425,790	20,781,283	17,649,942	8,348,808	5,041,519
均割 等額	一般世帯	1,088,891,500	1,097,980,000	1,086,472,000	1,201,821,750	1,174,333,500
	退職世帯	80,036,750	73,978,000	61,150,000	46,338,750	28,134,000
平割 等額	一般世帯	545,636,265	563,121,629	568,113,365	581,653,000	581,191,500
	退職世帯	35,586,800	33,002,360	27,012,913	18,756,000	11,540,000
小 計	一般世帯	3,614,523,313	3,706,445,787	3,720,123,658	3,891,322,626	3,888,881,838
	退職世帯	278,291,905	263,045,111	215,701,483	150,939,328	90,780,655
	計	3,892,815,218	3,969,490,898	3,935,825,141	4,042,261,954	3,979,662,493
低者 所軽 得減	一般世帯	318,324,309	320,052,952	369,228,832	431,282,500	436,290,975
	退職世帯	17,296,139	15,645,341	15,702,889	12,518,200	8,444,125
	計	335,620,448	335,698,293	384,931,721	443,800,700	444,735,100
減免額	3,304,700	3,975,000	5,320,100	4,970,200	4,685,000	
算 出 額	一般世帯	3,095,541,857	3,157,705,548	3,111,710,487	3,202,432,939	3,152,878,942
	退職世帯	252,707,943	240,477,752	194,513,313	135,333,361	78,650,858
	計	3,348,249,800	3,398,183,300	3,306,223,800	3,337,766,300	3,231,529,800
一人あたり税額	68,699	70,440	70,141	73,399	73,899	
一世帯あたり税額	127,908	129,647	126,549	129,713	127,850	

(3) 後期高齢支援金分調定明細

(単位:円)

		24	25	26	27	28
所割 得額	一般世帯	522,966,933	555,602,793	561,358,289	769,919,041	779,825,555
	退職世帯	40,990,600	40,929,173	33,250,798	30,369,645	18,052,348
資割 産額	一般世帯	49,012,911	47,133,671	47,388,385	39,057,997	39,120,791
	退職世帯	5,445,893	4,691,724	3,965,070	2,276,935	1,374,949
均割 等額	一般世帯	232,636,885	236,452,081	233,807,113	400,607,250	391,444,500
	退職世帯	17,173,415	16,056,695	13,263,831	15,446,250	9,378,000
平割 等額	一般世帯	107,485,989	111,988,574	112,944,222	181,766,293	181,622,081
	退職世帯	7,045,618	6,620,810	5,417,310	5,861,250	3,606,250
小 計	一般世帯	912,102,718	951,177,119	955,498,009	1,391,350,581	1,392,012,927
	退職世帯	70,655,526	68,298,402	55,897,009	53,954,080	32,411,547
	計	982,758,244	1,019,475,521	1,011,395,018	1,445,304,661	1,424,424,474
低者 所軽 得減	一般世帯	66,035,460	66,958,799	76,896,011	140,616,073	142,206,226
	退職世帯	3,621,419	3,304,792	3,324,619	4,089,425	2,756,709
	計	69,656,879	70,263,591	80,220,630	144,705,498	144,962,935
減免額	707,100	862,600	1,216,900	1,638,600	1,558,900	
算 出 額	一般世帯	782,288,429	808,901,653	799,687,592	1,124,081,543	1,105,665,797
	退職世帯	64,359,971	62,652,647	50,735,008	48,293,457	27,991,203
	計	846,648,400	871,554,300	850,422,600	1,172,375,000	1,133,657,000
一人あたり税額	17,371	18,066	18,042	25,781	25,925	
一世帯あたり税額	32,343	33,251	32,551	45,561	44,851	

(4) 介護保険分調定明細

(単位:円)

		24	25	26	27	28
所割 得額	一般世帯	194,252,610	201,089,637	195,461,492	191,486,183	190,586,723
	退職世帯	26,568,490	26,928,998	20,974,931	13,645,023	7,262,148
資割 産額	一般世帯	18,026,375	16,646,845	15,390,321	13,836,495	13,261,781
	退職世帯	4,094,957	3,754,681	3,032,256	1,845,521	1,056,243
均割 等額	一般世帯	113,306,632	112,431,483	107,383,337	116,472,646	111,454,026
	退職世帯	19,810,217	18,772,526	14,872,933	11,137,125	6,539,195
平割 等額	一般世帯	63,650,235	63,666,394	61,529,394	81,322,006	78,509,187
	退職世帯	9,450,637	9,033,061	7,317,171	6,789,284	4,136,326
小計	一般世帯	389,235,852	393,834,359	379,764,544	403,117,330	393,811,717
	退職世帯	59,924,301	58,489,266	46,197,291	33,416,953	18,993,912
	計	449,160,153	452,323,625	425,961,835	436,534,283	412,805,629
低者 所軽減 得減	一般世帯	31,380,760	30,876,666	32,514,057	41,725,357	40,610,012
	退職世帯	4,371,204	3,990,928	3,886,922	3,334,023	2,221,250
	計	35,751,964	34,867,594	36,400,979	45,059,380	42,831,262
減免額		36,300	27,600	25,200	64,300	98,600
算出 額	一般世帯	329,369,418	331,521,652	316,674,222	341,573,420	331,130,540
	退職世帯	53,684,182	52,854,748	41,084,778	29,682,080	16,469,260
	計	383,053,600	384,376,400	357,759,000	371,255,500	347,599,800
一人あたり税額		20,891	22,064	22,011	24,614	24,821
一世帯あたり税額		27,293	28,470	28,000	30,948	30,813

(5) 合計調定明細

(単位:円)

		24	25	26	27	28
所割 得額	一般世帯	2,476,863,864	2,592,384,110	2,611,599,635	2,926,039,707	2,960,325,526
	退職世帯	205,801,655	203,141,639	164,114,357	121,510,438	71,379,632
資割 産額	一般世帯	287,390,513	273,432,994	273,537,145	196,107,885	195,826,162
	退職世帯	33,966,640	29,227,688	24,647,268	12,471,264	7,472,711
均割 等額	一般世帯	1,434,835,017	1,446,863,564	1,427,662,450	1,718,901,646	1,677,232,026
	退職世帯	117,020,382	108,807,221	89,286,764	72,922,125	44,051,195
平割 等額	一般世帯	716,772,489	738,776,597	742,586,981	844,741,299	841,322,768
	退職世帯	52,083,055	48,656,231	39,747,394	31,406,534	19,282,576
小計	一般世帯	4,915,861,883	5,051,457,265	5,055,386,211	5,685,790,537	5,674,706,482
	退職世帯	408,871,732	389,832,779	317,795,783	238,310,361	142,186,114
	計	5,324,733,615	5,441,290,044	5,373,181,994	5,924,100,898	5,816,892,596
低者 所軽減 得減	一般世帯	415,740,529	417,888,417	478,638,900	613,623,930	619,107,213
	退職世帯	25,288,762	22,941,061	22,914,430	19,941,648	13,422,084
	計	441,029,291	440,829,478	501,553,330	633,565,578	632,529,297
減免額		4,048,100	4,865,200	6,562,200	6,673,100	6,342,500
算出 額	一般世帯	4,207,199,704	4,298,128,853	4,228,072,301	4,668,087,902	4,589,675,279
	退職世帯	370,752,096	355,985,147	286,333,099	213,308,898	123,111,321
	計	4,577,951,800	4,654,114,000	4,514,405,400	4,881,396,800	4,712,786,600
一人あたり税額		93,930	96,474	95,772	107,345	107,773
一世帯あたり税額		174,885	177,563	172,794	189,701	186,453

税額の推移

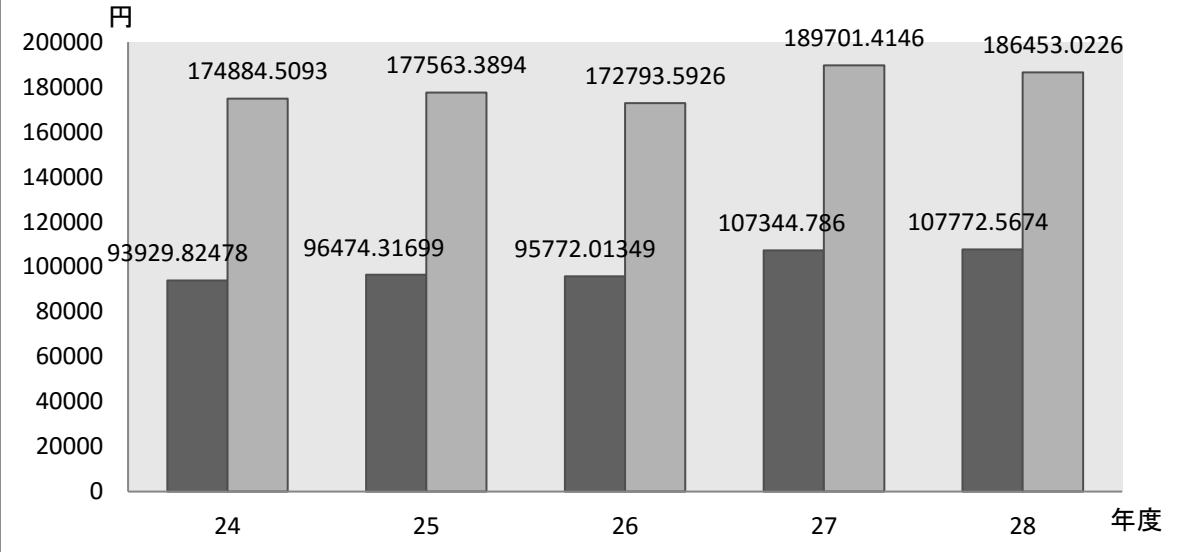

(6) 軽減世帯数

(単位:世帯)

区分		年度					
		24	25	26	27	28	
低所得者軽減	7割(6割)	一般	5,812	5,749	5,835	6,186	6,196
		退職	251	218	179	129	95
		計	6,063	5,967	6,014	6,315	6,291
	5割(4割)	一般	1,244	1,251	2,784	3,198	3,429
		退職	70	60	135	107	72
		計	1,314	1,311	2,919	3,305	3,501
	2割	一般	2,916	3,061	2,851	2,864	2,777
		退職	257	236	143	113	73
		計	3,173	3,297	2,994	2,977	2,850
	計	一般	9,972	10,061	11,470	12,248	12,402
		退職	578	514	457	349	240
		計	10,550	10,575	11,927	12,597	12,642

13 後期高齢者医療保険料

(1) 被保険者数

区分	年度	24	25	26	27	28
一般		8,513	8,693	7,842	7,455	7,524
特別徴収		6,940	7,215	6,453	6,047	6,147
普通徴収		1,573	1,478	1,389	1,408	1,377
2割軽減		1,463	1,576	1,533	1,672	1,916
特別徴収		1,329	1,457	1,397	1,523	1,766
普通徴収		134	119	136	149	150
5割軽減		572	589	1,575	1,828	1,937
特別徴収		519	547	1,454	1,662	1,784
普通徴収		53	42	121	166	153
7割軽減		2,911	3,003	3,166	3,416	3,548
特別徴収		2,697	2,808	2,968	3,192	3,324
普通徴収		214	195	198	224	224
9割軽減		3,833	3,841	3,882	4,062	4,019
特別徴収		3,430	3,452	3,516	3,637	3,606
普通徴収		403	389	366	425	413
旧被扶養者		3,911	3,816	3,664	3,542	3,435
特別徴収		3,655	3,559	3,445	3,319	3,165
5割軽減		2,200	2,158	2,045	1,893	1,798
7割軽減		584	535	552	524	533
9割軽減		871	866	848	902	834
普通徴収		256	257	219	223	270
5割軽減		143	143	127	128	137
7割軽減		29	26	26	22	19
9割軽減		84	88	66	73	114
合計		21,203	21,518	21,662	21,975	22,379
特別徴収		18,570	19,038	19,233	19,380	19,792
普通徴収		2,633	2,480	2,429	2,595	2,587

被保険者数(人)

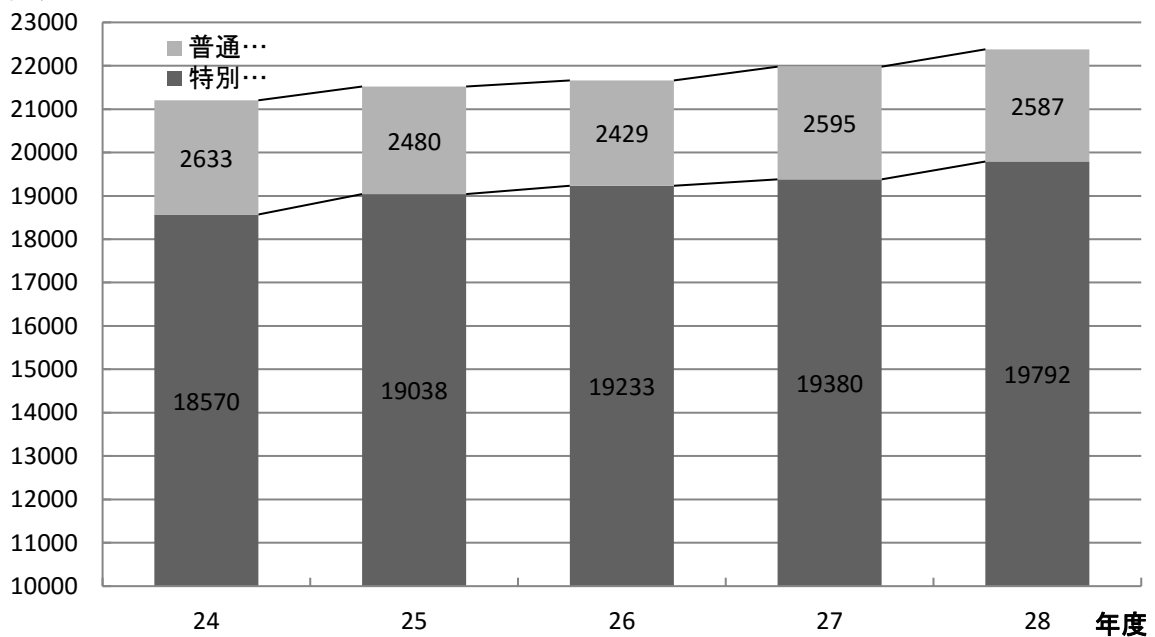

(2) 区分別調定額

(単位:円、人)

区分 \ 年度	24	25	26	27	28
一般	955,782,800	986,652,900	943,465,200	902,171,000	936,573,400
特別徴収	645,509,400	664,495,700	624,612,300	577,457,300	594,363,000
普通徴収	310,273,400	322,157,200	318,852,900	324,713,700	342,210,400
2割軽減	74,331,000	80,568,700	96,310,300	109,178,800	126,556,300
特別徴収	65,526,000	72,456,500	86,352,600	97,870,900	114,261,700
普通徴収	8,805,000	8,112,200	9,957,700	11,307,900	12,294,600
5割軽減	14,337,700	15,124,400	48,140,300	58,245,300	62,368,200
特別徴収	12,341,700	13,617,000	43,124,900	51,146,300	55,331,200
普通徴収	1,996,000	1,507,400	5,015,400	7,099,000	7,037,000
7割軽減	22,140,900	21,993,000	23,909,300	25,091,300	25,948,100
特別徴収	18,846,700	19,473,000	21,106,600	22,346,400	22,695,800
普通徴収	3,294,200	2,520,000	2,802,700	2,744,900	3,252,300
9割軽減	16,106,200	16,262,400	16,825,400	17,476,100	17,284,800
特別徴収	13,812,000	14,108,200	14,670,900	15,146,600	14,960,900
普通徴収	2,294,200	2,154,200	2,154,500	2,329,500	2,323,900
旧被扶養者	16,442,800	16,039,800	15,773,600	15,241,400	14,782,800
特別徴収	15,216,100	14,913,000	14,705,600	14,274,200	13,601,600
5割軽減	9,177,600	9,012,600	8,764,400	8,146,300	7,695,100
7割軽減	2,414,800	2,235,900	2,349,800	2,235,500	2,278,000
9割軽減	3,623,700	3,664,500	3,591,400	3,892,400	3,628,500
普通徴収	1,226,700	1,126,800	1,068,000	967,200	1,181,200
5割軽減	671,700	656,300	585,900	549,900	629,600
7割軽減	160,700	121,200	137,800	114,100	96,200
9割軽減	394,300	349,300	344,300	303,200	455,400
合計	1,099,141,400	1,136,641,200	1,144,424,100	1,127,403,900	1,183,513,600
特別徴収	771,251,900	799,063,400	804,572,900	778,241,700	815,214,200
普通徴収	327,889,500	337,577,800	339,851,200	349,162,200	368,299,400
一人あたり料額	51,839	52,823	52,831	51,304	52,885
特別徴収	41,532	41,972	41,833	40,157	41,189
普通徴収	124,531	136,120	139,914	134,552	142,365

14 介護保険料

(1) 段階別被保険者数

区分 \ 年度	24		25		26		27		28	
	特徴	普徴	特徴	普徴	特徴	普徴	特徴	普徴	特徴	普徴
第1段階	258	332	276	354	316	390	6,292	1,003	6,206	1,090
第2段階	5,353	683	5,463	610	5,623	686	2,597	81	2,728	101
第3段階(軽減)	2,029	91	2,100	94	2,303	98				
第3段階	1,843	92	1,946	75	2,090	78	2,355	80	2,418	87
第4段階(軽減)	9,791	922	9,668	898	9,476	849				
第4段階	5,744	133	6,047	133	6,347	154	9,276	844	8,969	791
第5段階	6,387	470	6,908	541	7,275	547	6,675	133	7,043	141
第6段階	4,380	331	4,564	348	4,780	350	7,256	485	7,723	521
第7段階	2,446	250	2,601	250	2,698	262	4,899	322	5,021	309
第8段階	416	49	446	60	482	63	2,898	292	3,089	309
第9段階	405	61	441	66	504	84	550	56	613	56
第10段階							202	22	225	32
第11段階							351	45	400	67
合計	39,052	3,414	40,460	3,429	41,894	3,561	43,351	3,363	44,435	3,504
計	42,466		43,889		45,455		46,714		47,939	

※ 特徴=特別徴収 普徴=普通徴収

平成28年度 段階別被保険者数・調定額

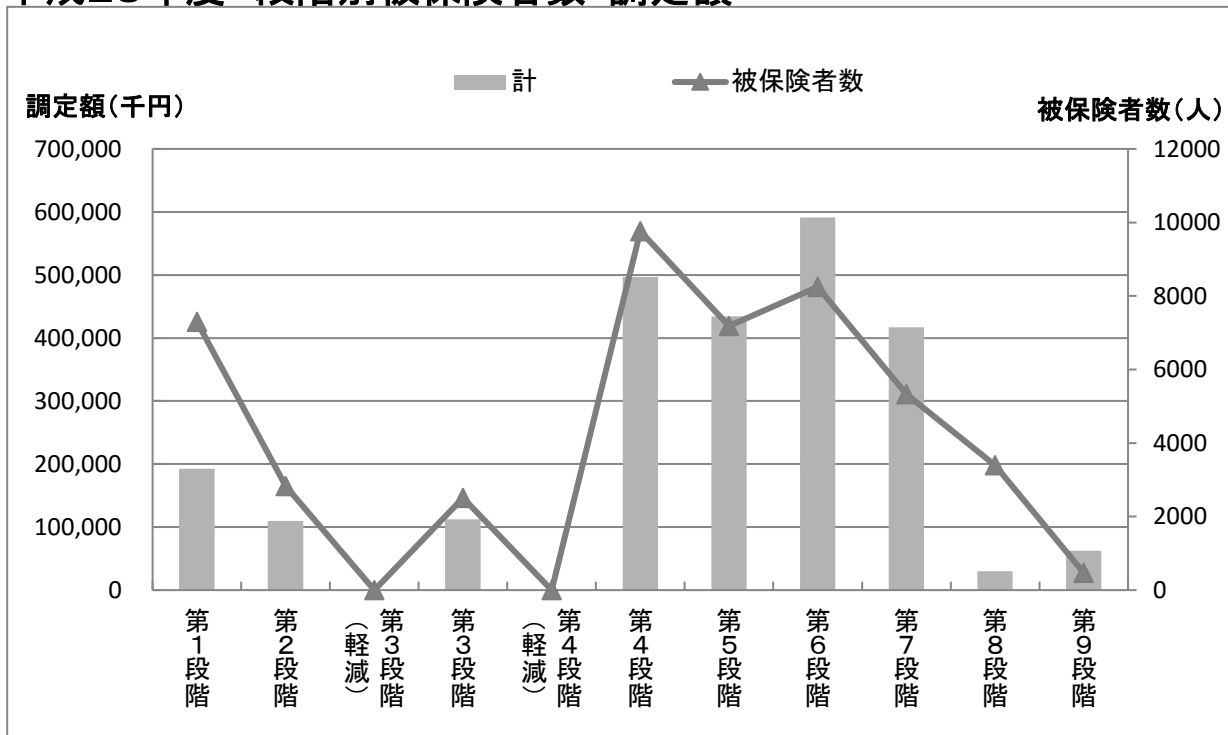

(2) 段階別調定額

(単位:円)

区分	年度	24	25	26	27	28
第1段階		14,336,560	15,402,360	17,065,160	193,851,760	192,733,140
	特別徴収	6,248,280	6,716,500	7,615,820	168,825,120	166,356,860
	普通徴収	8,088,280	8,685,860	9,449,340	25,026,640	26,376,280
第2段階		145,042,600	147,434,840	151,482,780	104,023,400	109,492,100
	特別徴収	130,844,500	134,300,140	137,205,160	101,738,800	106,648,900
	普通徴収	14,198,100	13,134,700	14,277,620	2,284,600	2,843,200
第3階(軽減)		72,082,320	73,887,880	81,786,320		
	特別徴収	69,667,840	71,506,300	79,078,840		
	普通徴収	2,414,480	2,381,580	2,707,480		
第3段階		74,784,000	78,342,300	85,087,700	109,198,300	112,159,700
	特別徴収	72,081,900	76,182,200	82,582,200	106,419,200	109,407,000
	普通徴収	2,702,100	2,160,100	2,505,500	2,779,100	2,752,700
第4段階(軽減)		472,159,840	466,517,140	455,940,060		
	特別徴収	435,101,020	430,307,180	421,498,180		
	普通徴収	37,058,820	36,209,960	34,441,880		
第4段階		308,452,440	324,469,640	341,697,400	516,160,400	496,770,600
	特別徴収	302,814,720	318,810,980	335,239,860	476,474,600	460,017,100
	普通徴収	5,637,720	5,658,660	6,457,540	39,685,800	36,753,500
第5段階		433,409,480	468,712,020	493,974,920	411,845,400	434,157,900
	特別徴収	407,102,140	439,238,760	463,635,740	405,476,400	427,669,800
	普通徴収	26,307,340	29,473,260	30,339,180	6,369,000	6,488,100
第6段階		321,555,300	337,386,760	352,436,680	557,959,800	591,389,200
	特別徴収	301,994,660	316,095,820	331,095,740	526,783,700	559,137,200
	普通徴収	19,560,640	21,290,940	21,340,940	31,176,100	32,252,000
第7段階		208,144,200	218,816,400	227,304,000	405,743,600	417,119,200
	特別徴収	191,235,000	202,185,600	209,833,800	384,296,100	395,370,600
	普通徴収	16,909,200	16,630,800	17,470,200	21,447,500	21,748,600
第8段階		41,433,700	44,921,800	49,110,600	285,603,000	305,194,400
	特別徴収	37,683,800	40,271,000	43,982,400	262,426,600	280,318,700
	普通徴収	3,749,900	4,650,800	5,128,200	23,176,400	24,875,700
第9段階		48,153,600	51,955,200	60,561,600	63,706,000	70,034,000
	特別徴収	42,213,600	45,883,200	52,569,800	58,368,000	64,856,000
	普通徴収	5,940,000	6,072,000	7,991,800	5,338,000	5,178,000
第10段階					27,142,200	
	特別徴収				24,602,400	26,887,200
	普通徴収				2,539,800	3,304,800
第11段階					53,897,900	
	特別徴収				48,056,700	54,283,600
	普通徴収				5,841,200	8,472,900
合計		2,067,471,720	2,227,846,340	2,316,447,220	2,729,131,760	2,821,998,740
	特別徴収	1,927,319,620	2,081,497,680	2,164,337,540	2,563,467,620	2,650,952,960
	普通徴収	140,152,100	146,348,660	152,109,680	165,664,140	171,045,780

15 徴収

(1) 平成27年度収入率(賦課課税分)

(単位:円)

税目		区分	予算現額 (A)	調定額 (B)	不納欠損額 (C)	収入済額 (D)	収入率(%)	
							(D/A)	(D/B-C)
市民税	個人	現年課税分	7,216,930,000	7,464,306,011	0	7,340,797,259	101.72	98.35
		滞納繰越分	108,769,000	675,757,908	54,139,735	132,552,121	121.87	21.32
	法人	現年課税分	1,415,741,000	2,015,975,400	0	2,009,023,904	141.91	99.66
		滞納繰越分	4,630,000	40,887,766	7,285,800	4,936,821	106.63	14.69
固定資産税	資産税	現年課税分	8,745,503,000	9,365,975,337	13,300	9,210,572,048	105.32	98.34
		滞納繰越分	120,238,000	873,833,779	89,942,927	130,488,640	108.53	16.65
軽自動車税	自動車税	現年課税分	336,867,000	331,375,400	0	323,218,830	95.95	97.54
		滞納繰越分	5,123,000	26,534,301	3,068,756	5,213,925	101.77	22.22
都市計画税	都市計画税	現年課税分	324,030,000	341,182,960	0	334,307,886	103.17	97.98
		滞納繰越分	15,214,000	91,877,361	8,542,225	15,483,964	101.77	18.58
国民健康保険税	一般	現年課税分	4,155,473,000	4,645,172,561	0	4,107,261,752	98.84	88.42
		滞納繰越分	305,806,000	1,652,382,739	157,999,570	335,959,389	109.86	22.48
	退職	現年課税分	185,241,000	196,844,539	0	189,790,657	102.46	96.42
		滞納繰越分	9,197,000	41,827,471	4,710,619	10,367,349	112.73	27.93
医療保険料	後期高齢者医療保険料	現年度分特別徴収	823,115,000	759,680,200	0	761,182,500	92.48	100.20
		現年度分普通徴収	345,709,000	391,410,700	0	386,402,060	111.77	98.72
		滞納繰越分	4,866,000	9,323,950	1,212,200	3,953,365	81.24	48.74
介護保険料	介護保険料	現年度分特別徴収	2,539,134,000	2,529,215,240	0	2,530,816,320	99.67	100.06
		現年度分普通徴収	221,836,000	232,637,740	0	203,433,672	91.70	87.45
		滞納繰越分	11,634,000	48,682,153	12,487,803	12,055,028	103.62	33.31

(2) 督促状発送状況(平成27年度)

税目	件数(件)	金額(円)
市県民税	17,405	472,318,029
普通徴収	14,274	388,554,529
特別徴収(給与)	3,131	83,763,500
法人市民税	257	20,885,800
固定資産税・都市計画税	21,845	471,448,844
軽自動車税	7,119	38,713,800
計	46,626	1,003,366,473
国民健康保険税	40,231	928,060,090
後期高齢者医療保険料	2,725	26,023,099
介護保険料	7,008	52,040,080

(3) 差押件数及び金額

	差押		解除	
	件数(件)	金額(円)	件数(件)	金額(円)
平成23年度	350	273,371,961	349	92,458,326
平成24年度	533	406,834,493	432	104,176,299
平成25年度	713	425,536,972	592	99,412,742
平成26年度	668	370,277,233	666	70,578,439
平成27年度	388	267,024,162	421	72,585,758

(4) 参加差押件数及び金額

	差押		解除	
	件数(件)	金額(円)	件数(件)	金額(円)
平成23年度	3	6,661,900	4	762,495
平成24年度	2	1,721,200	2	585,000
平成25年度	7	33,331,500	0	0
平成26年度	0	0	3	47,742,250
平成27年度	1	2,578,500	0	0

(5) 不納欠損処分の状況(件数)

(単位: 件)

	23	24	25	26	27
市民税	3,747	5,329	4,925	4,553	3,526
固定資産税・都市計画税	3,250	4,154	3,668	3,914	3,462
軽自動車税	780	1,018	746	750	645
特別土地保有税	0	0	0	0	0
計	7,777	10,501	9,339	9,217	7,633
国民健康保険税	9,792	13,521	10,248	9,891	9,058
後期高齢者医療保険料	172	213	199	184	175
介護保険料	1,833	2,363	2,326	2,218	2,263

(6) 不納欠損処分の状況(税額)

(単位: 円)

	23	24	25	26	27
市民税	46,763,837	95,316,614	90,676,886	78,769,906	61,425,535
固定資産税・都市計画税	120,093,742	107,226,722	88,923,210	87,921,412	98,498,452
軽自動車税	3,399,139	4,654,996	3,437,876	3,407,015	3,068,756
特別土地保有税	0	0	0	0	0
計	170,256,718	207,198,332	183,037,972	170,098,333	162,992,743
国民健康保険税	202,265,931	280,475,895	207,397,250	214,508,297	162,710,189
後期高齢者医療保険料	805,410	1,076,200	1,212,700	1,197,898	1,212,200
介護保険料	11,814,770	12,604,840	12,769,730	12,640,738	12,847,803

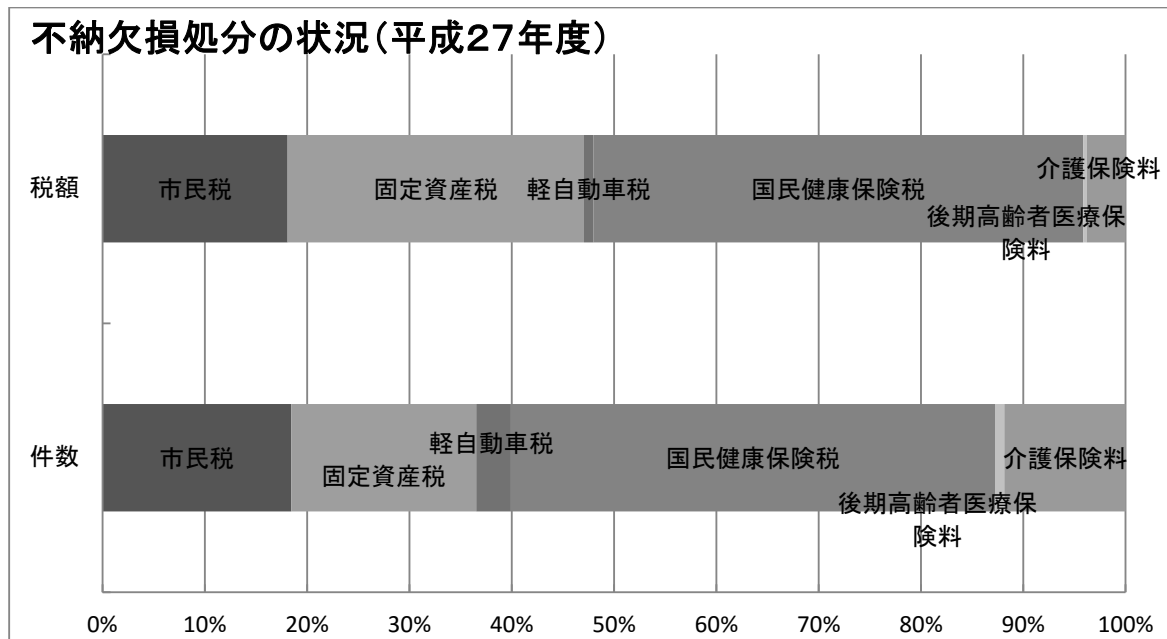

(7) 不納欠損処分の内訳(平成27年度)

	地方税法第18条第1項該当		地方税法第15条の7第4項該当		地方税法第15条の7第5項該当	
	件数(件)	税額(円)	件数(件)	税額(円)	件数(件)	税額(円)
市民税	2,721	50,607,984	754	10,114,854	51	702,697
固定資産税・都市計画税	2,442	74,031,123	952	22,035,013	68	2,432,316
軽自動車税	442	2,019,317	203	1,049,439	0	0
特別土地保有税	0	0	0	0	0	0
計	5,605	126,658,424	1,909	33,199,306	119	3,135,013
国民健康保険税	6,294	119,911,354	2,764	42,798,835	0	0
	高齢者の医療の確保に関する法律第160条該当					
	件数(件)	税額(円)				
後期高齢者医療保険料	175	1,212,200				
	介護保険法第200条該当					
	件数(件)	税額(円)				
介護保険料	2,263	12,847,803				

(8) 口座振替による納付状況

(単位:千円)

区分	年度	平成26年度			平成27年度		
		調定額(a)	口座振替収納額(b)	振替率(%) (b/a)	調定額(a)	口座振替収納額(b)	振替率(%) (b/a)
市県民税(普通徴収)		2,640,945	1,194,727	45.2	1,854,860	801,580	43.2
固定資産税・都市計画税		10,551,422	3,928,794	37.2	9,707,158	3,737,036	38.5
軽自動車税		322,611	76,903	23.8	331,375	77,641	23.4
計		13,514,978	5,200,424	38.5	11,893,393	4,616,257	38.8
国民健康保険税		4,521,203	1,719,289	38.0	4,842,017	1,827,803	37.7
後期高齢者医療保険料		372,065	197,453	53.1	391,411	200,295	51.2
介護保険料		215,273	27,109	12.6	232,638	28,694	12.3

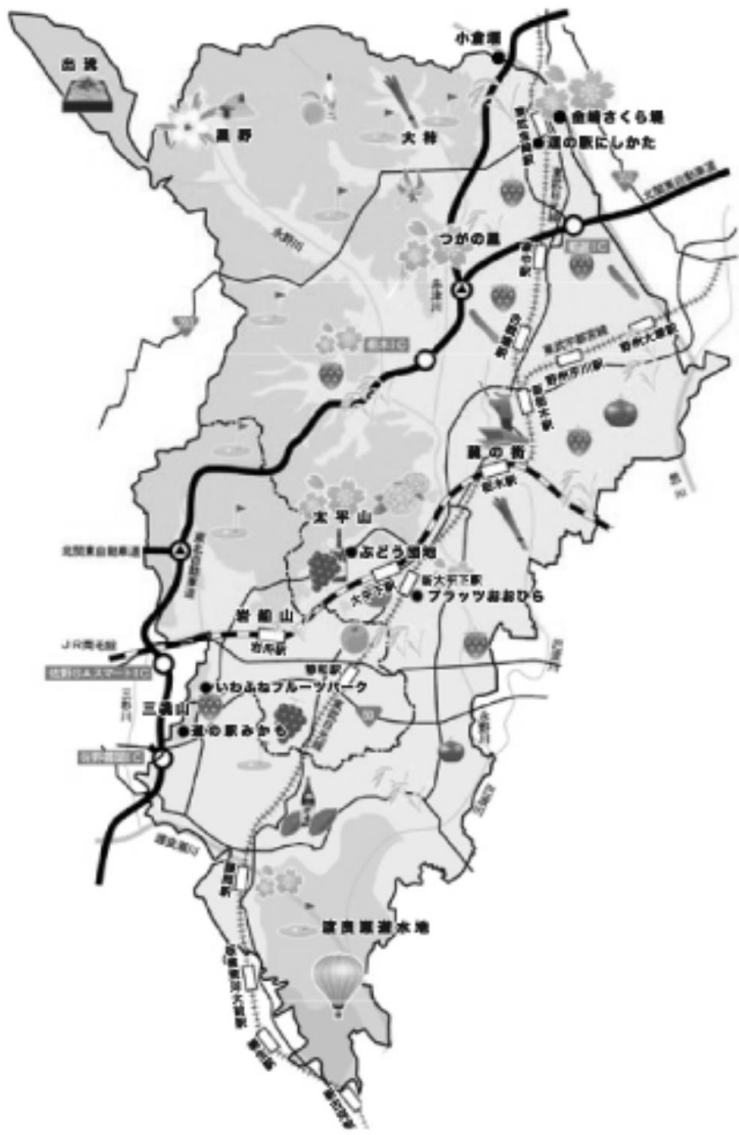

平成28年度版
税務概要

編集・発行 栃木市財務部市民税課