



税務概要

平成29年度

栃木市

凡 例

1. 本書は主として決算時点でとらえた数値を用い、それ以外の場合は各統計表または注によって集計時期を示した。
2. 数値については、原則として表示単位未満を四捨五入とするが、合計等に合わせるため切上げまたは切捨ての端数調整を行っている。
3. 比較のため、合併以前の数値については、栃木市、大平町、藤岡町、都賀町、西方町、岩舟町の合計を掲載している。

目次

1	栃木市の概要		13	後期高齢者医療保険料	
(1)	位置と面積	1	(1)	被保険者数	46
(2)	地勢	1	(2)	区分別調定額	47
(3)	行政区域の変遷	1	14	介護保険料	
(4)	人口及び世帯数の推移	2	(1)	段階別被保険者数	48
(5)	市章	2	(2)	段階別調定額	49
(6)	産業別就業者数	2	15	徴収	
2	栃木市行政機構		(1)	平成28年度収入率	50
(1)	栃木市組織機構図	3	(2)	督促状発送状況	50
(2)	税務機構及び職員数	8	(3)	差押件数及び金額	51
(3)	事務分掌	8	(4)	参加差押件数及び金額	51
3	財政		(5)	不納欠損処分の状況(件数)	51
(1)	平成29年度一般会計歳入予算	10	(6)	不納欠損処分の状況(税額)	51
(2)	平成29年度一般会計歳出予算	11	(7)	不納欠損処分の内訳	52
(3)	平成28年度一般会計決算額	12	(8)	口座振替による納付状況	52
4	市税				
(1)	平成29年度市税税率表	14			
(2)	税目別収入状況(一般会計)	17			
(3)	税目別収入状況(特別会計)	21			
(4)	市税負担状況	23			
(5)	徴税费等に関する調	24			
5	市民税				
(1)	個人市民税年度別調定額	25			
(2)	個人市民税納税義務者数	25			
(3)	所得区分別課税状況	26			
(4)	課税標準額段階別の所得額等	26			
(5)	法人市民税年度別調定額	27			
(6)	法人市民税納税義務者数	28			
6	固定資産税				
(1)	納税義務者数	29			
(2)	年度別課税標準額	29			
(3)	土地評価総地積	30			
(4)	土地評価総筆数	30			
(5)	宅地に関する調	31			
(6)	家屋の棟数等に関する調	33			
(7)	新・増築及び滅失家屋に関する調	33			
(8)	償却資産の価格等に関する調	33			
7	軽自動車税				
(1)	年度別調定額	35			
(2)	車種別課税台数	37			
8	市たばこ税	38			
9	鉱産税	39			
10	入湯税	39			
11	都市計画税				
(1)	納税義務者数	40			
(2)	地積及び床面積	40			
(3)	評価額	40			
(4)	課税標準額	41			
12	国民健康保険税				
(1)	被保険者数及び世帯数	42			
(2)	医療保険分調定明細	43			
(3)	後期高齢者支援金分調定明細	43			
(4)	介護保険分調定明細	44			
(5)	合計調定明細	44			
(6)	軽減世帯数	45			



とち介
栃木市マスコット
キャラクター

1 栃木市の概要

(1) 位置と面積

○市役所の位置 { 栃木市万町9番25号
北緯 36° 22' 57"
東経 139° 44' 03"
海拔 43m

○市の面積 331.50km² { 東西 22.3km
南北 33.1km



(2) 地勢

本市は、東京から北へ80km、栃木県の南部に位置し、壬生町、小山市、野木町、佐野市、鹿沼市などに接しており、また、茨城、栃木、群馬、埼玉の4県の県境が接している。

地勢としては、西に三轟山、岩船山、中央に太平山を中心とする太平山県立自然公園、南に渡良瀬遊水地など県南のシンボリックな自然景観と、渡良瀬川、思川、巴波川、永野川、三杉川などの豊かな河川を有している。また、北東部から南東部にかけては関東平野に連なる平坦地が広がり、県内有数の農業地帯でもある。

(3) 行政区域の変遷

年月日	
明治 22年4月	町村制が施行され、栃木町、藤岡町、大宮村、皆川村、吹上村、寺尾村、国府村、谷中村、三鴨村、赤麻村、部屋村、富山村、瑞穂村、水代村、家中村、赤津村、西方村、真名子村、岩舟村、小野寺村、静和村となる。
39年	藤岡町が谷中村を編入する。
昭和 12年 4月 1日	市制施行し、栃木市となる。
29年 9月30日	栃木市が下都賀郡大宮村、皆川村、吹上村、寺尾村を編入する。
30年 3月31日	下都賀郡家中村、赤津村が合併し都賀村となる。
30年 4月 1日	下都賀郡藤岡町、三鴨村、赤麻村、部屋村が合併し藤岡町となる。
30年 4月27日	西方村、真名子村が合併し西方村となる。
31年 9月30日	富山村、瑞穂村、水代村が合併し大平村となる。
31年 9月30日	下都賀郡岩舟村、小野寺村、静和村が合併し岩舟村となる。
32年 3月31日	栃木市が下都賀郡国府村を編入する。
36年11月 3日	大平村が町制を施行し大平町になる。
37年 4月 1日	岩舟村が町制を施行し岩舟町になる。
38年11月 3日	都賀村が町制を施行し都賀町になる。
平成 6年10月 1日	西方村が町制を施行し西方町になる。
22年 3月29日	栃木市、下都賀郡大平町、藤岡町、都賀町が新設合併し栃木市となる。
23年10月 1日	栃木市が上都賀郡西方町を編入する。
26年 4月 5日	栃木市が下都賀郡岩舟町を編入する。

(4)人口及び世帯数の推移

各年4月1日現在

区分		年度	平成25年	平成26年	平成27年	平成28年	平成29年
人口(人)	男		81,466	81,263	81,177	80,986	80,775
	女		83,290	83,046	82,588	82,184	81,745
	計		164,756	164,309	163,765	163,170	162,520
世帯数			60,700	61,566	62,460	63,352	64,317
1世帯当たりの人口			2.71	2.67	2.62	2.58	2.53

(住民基本台帳による)

(5)市章



<デザインコンセプト>

緑色の4本のラインは「自然」、「歴史」、「地域」、「人」を表し、青色はこれらがひとつとなった大河の流れを、その先にあるオレンジ色の円は輝かしい未来と人々の情熱を表しています。いままでの歴史を受け継ぎ、明るい未来へと続くイメージを栃木市の「と」の文字をモチーフに表現しました。

(6)産業別就業者数

平成27年10月1日現在

区分	就業者数(人)	構成比(%)	区分	就業者数(人)	構成比(%)
全産業	77,548	100.00	第3次産業	44,821	57.80
第1次産業	4,587	5.92	電気・ガス・熱供給・水道業	240	0.31
農業	4,556	5.88	情報通信業	671	0.87
林業	27	0.03	運輸・郵便業	4,864	6.27
漁業	4	0.01	卸売・小売業	11,588	14.94
第2次産業	26,224	33.82	金融・保険業	1,365	1.76
鉱業・碎石・砂利採取業	132	0.17	不動産・物品賃貸業	726	0.94
建設業	5,751	7.42	学術研究・専門・技術サービス業	1,527	1.97
製造業	20,341	26.23	宿泊・飲食サービス業	3,407	4.39
			生活関連サービス業、娯楽業	3,139	4.05
			教育・学習支援業	3,045	3.93
			医療、福祉	7,868	10.15
			複合サービス事業	717	0.92
			サービス業	3,393	4.38
			公務	2,271	2.93
			分類不能の産業	1,916	2.47

(平成27年国勢調査による。)

就業者構成図

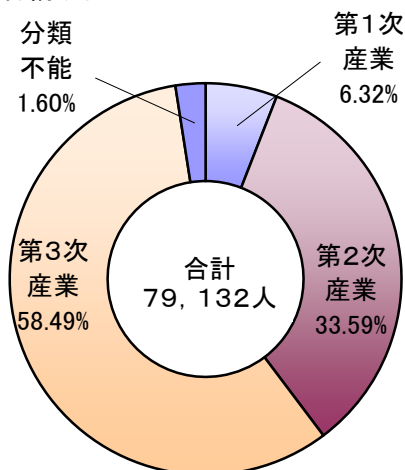

2 栃木市行政機構
 (1) 栃木市組織機構図

平成29年4月1日現在

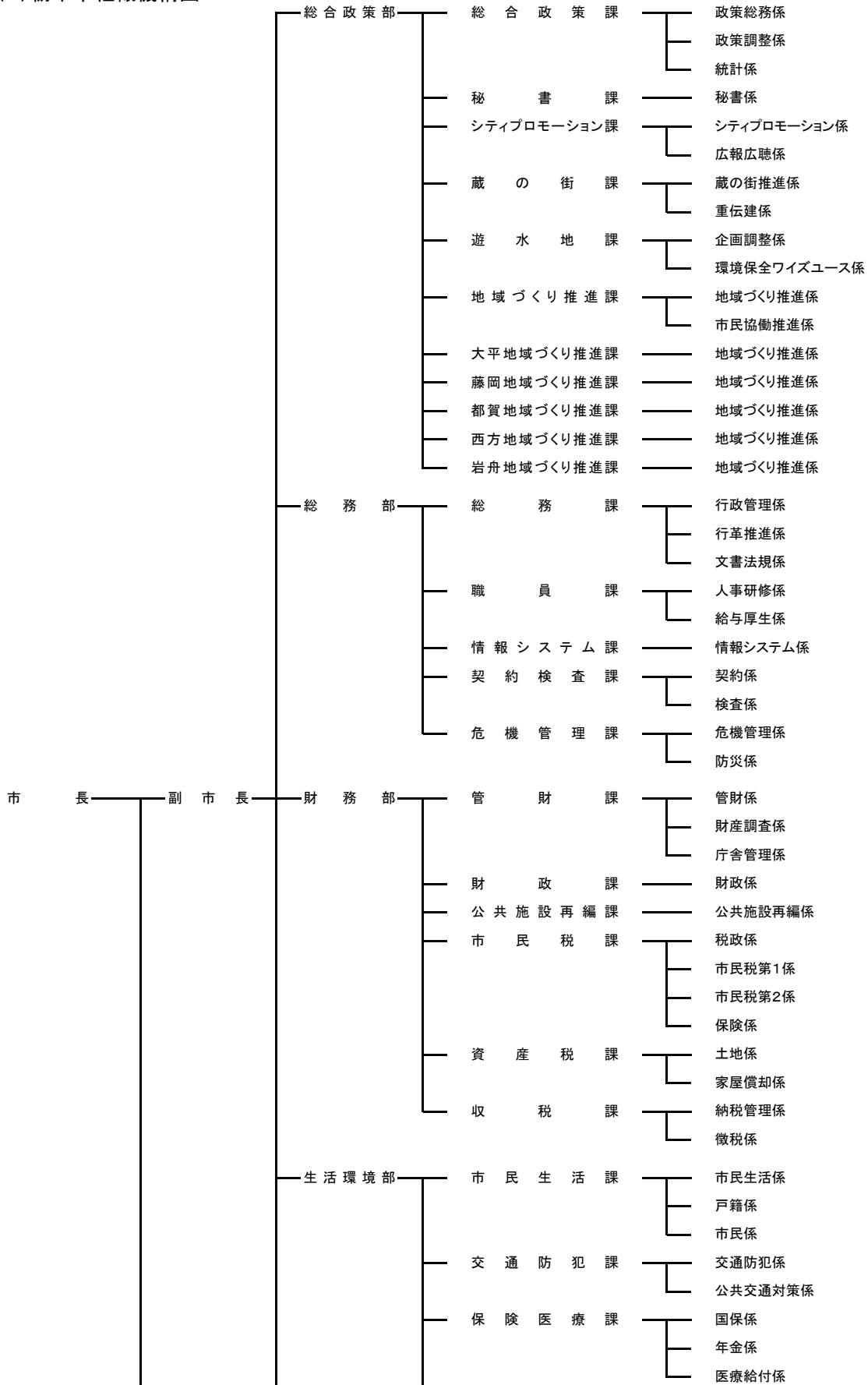

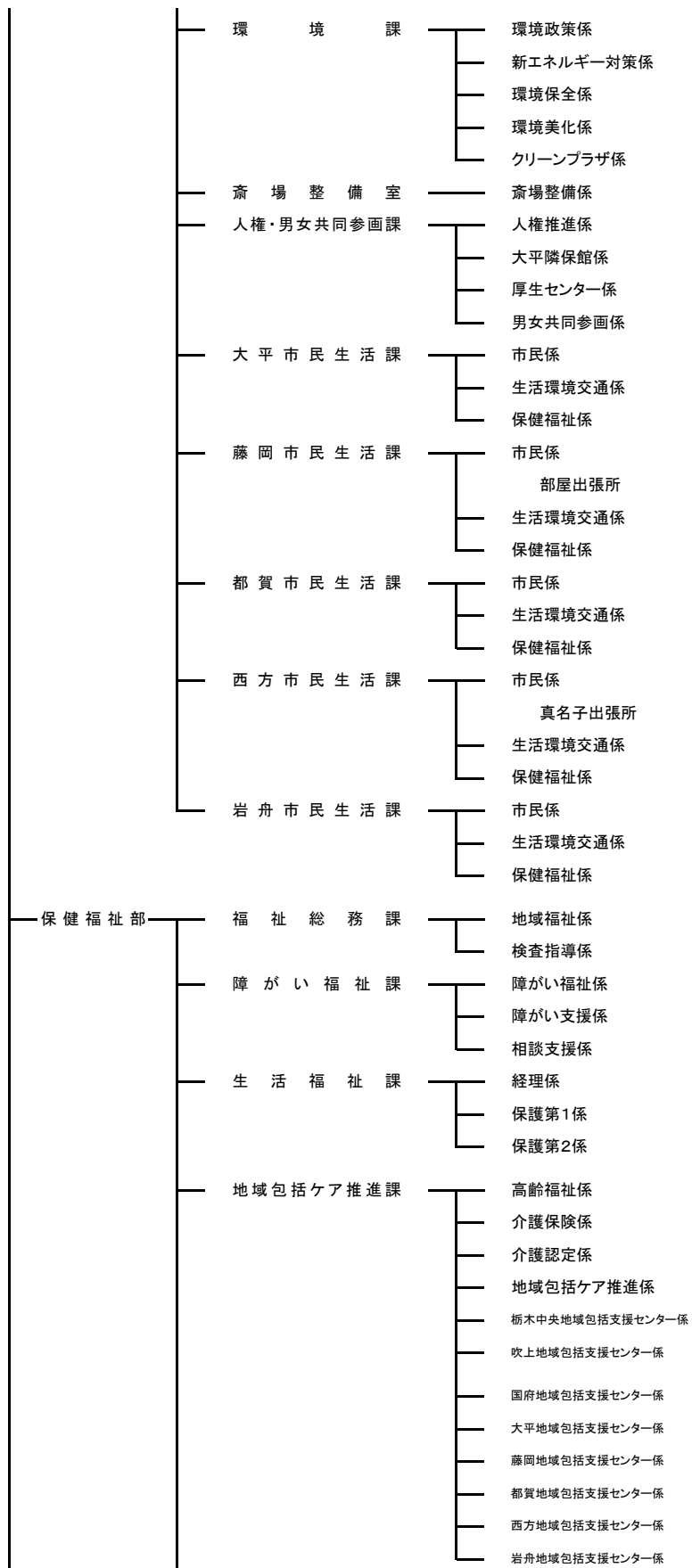

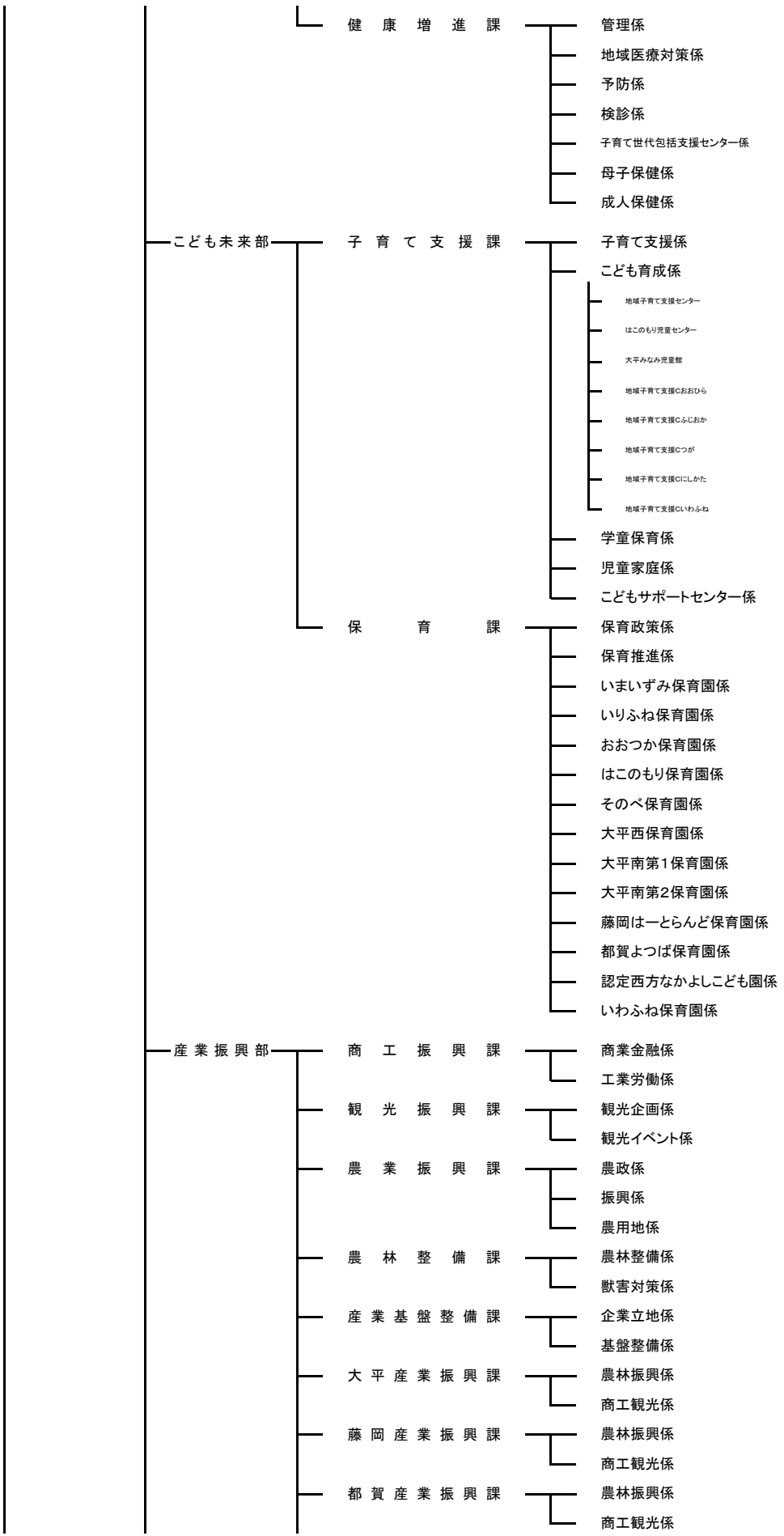

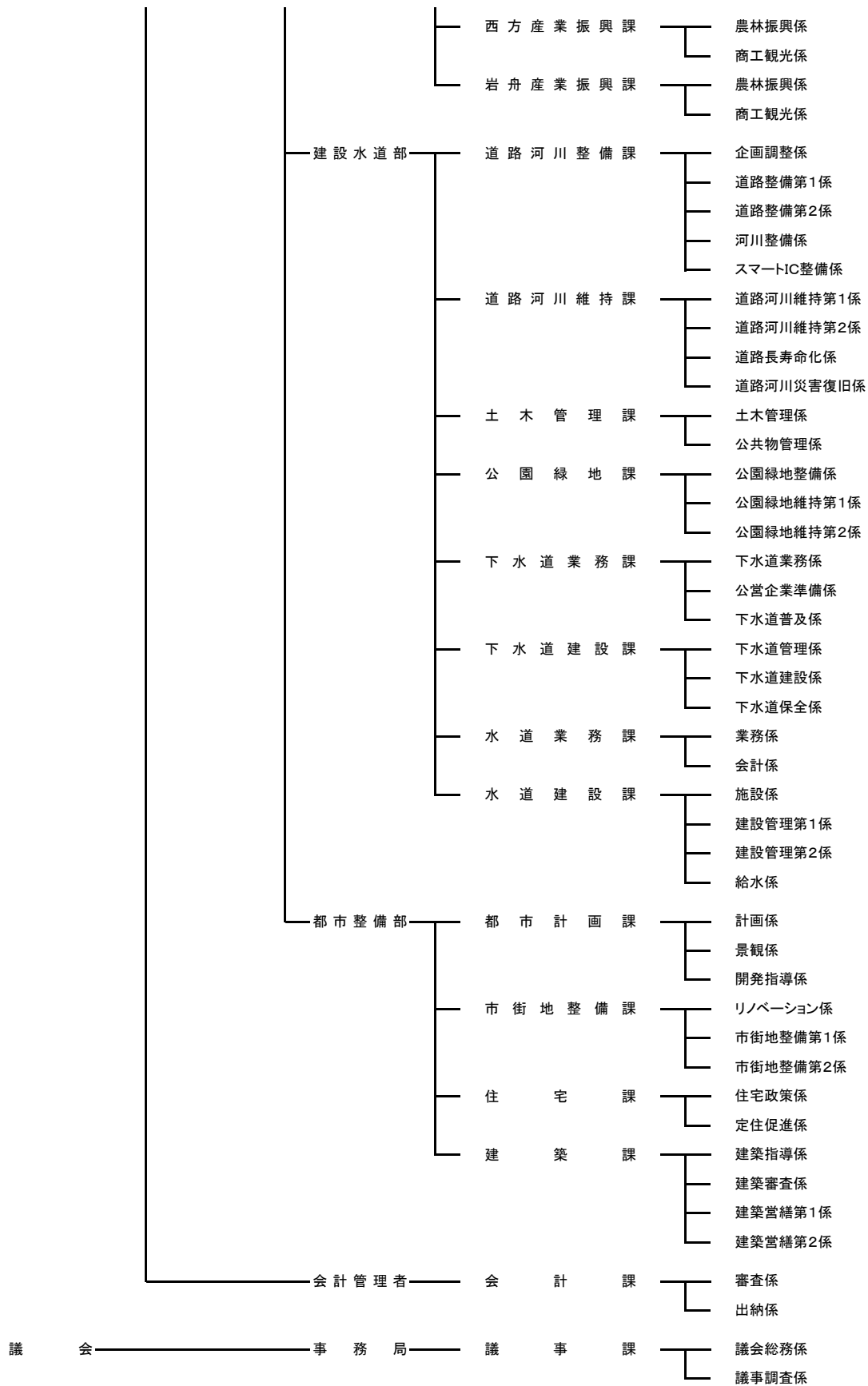

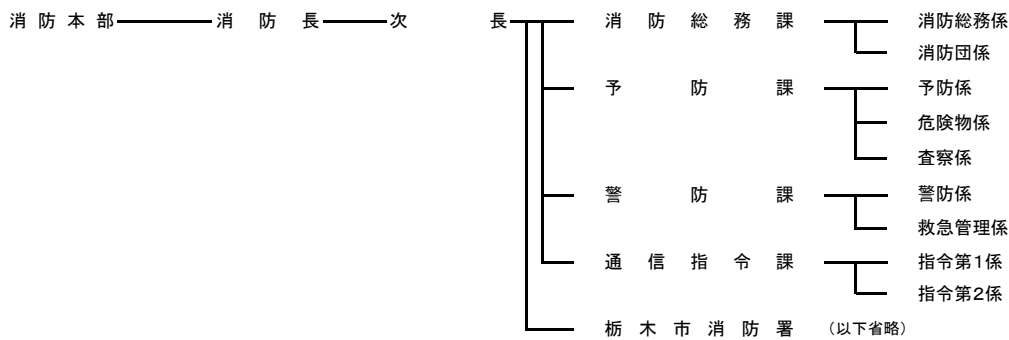
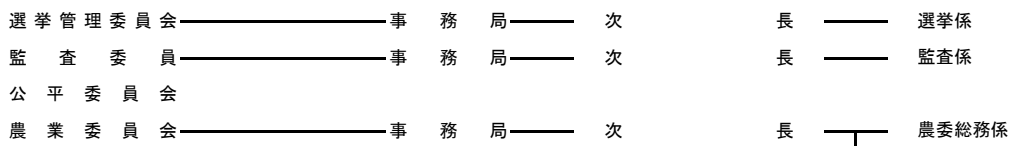
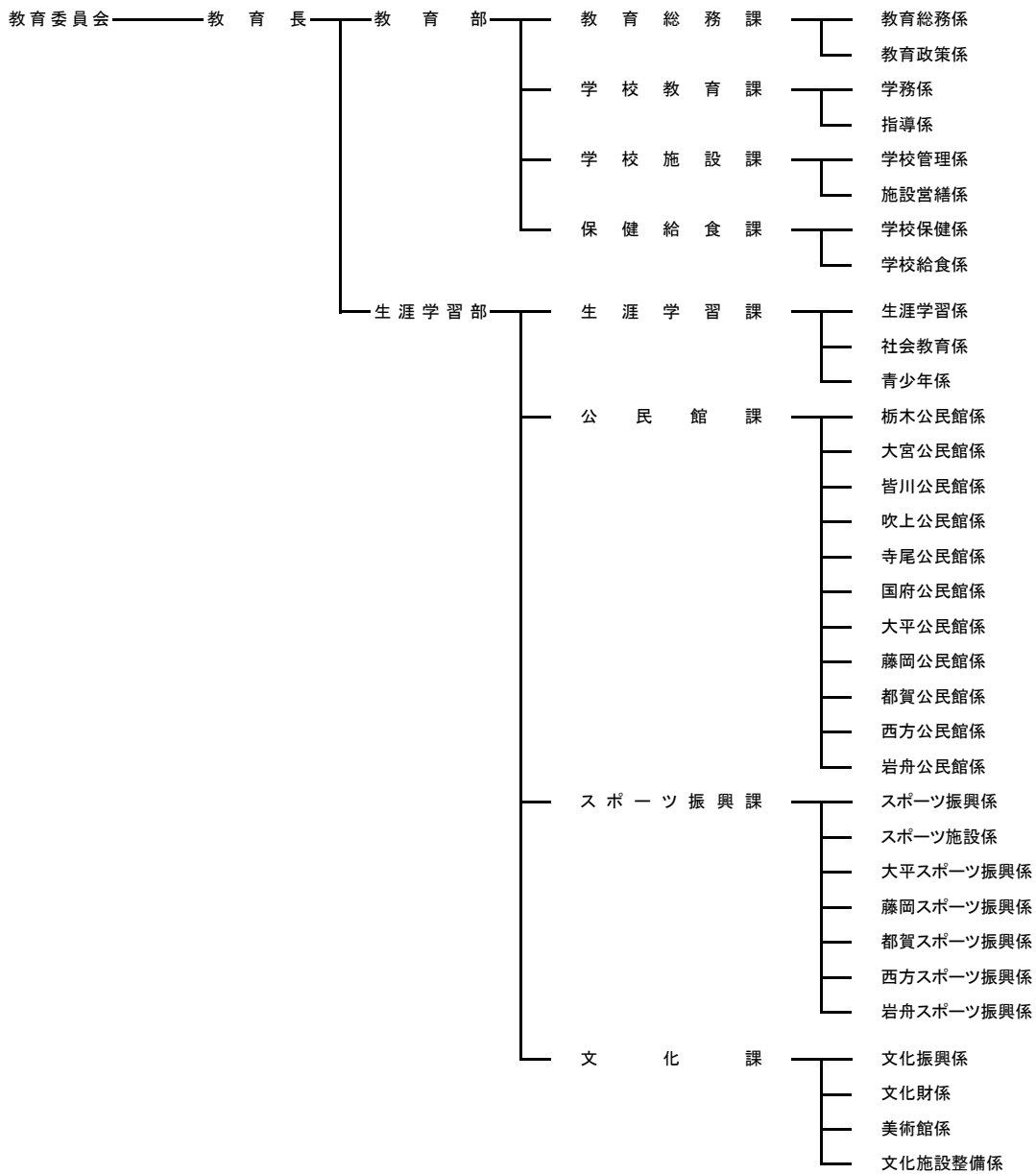

(2) 税務機構及び職員数

平成29年4月1日現在

部	課	担当名	課長	主幹	課長補佐	副主幹	係長	主査	主任	主事	担当小計	合計	平均		
													税務経験年数(担当)	年齢	
財務部	市民税課	税政係	1			1		1	2	2	6	37	3.17	37.83	
		市民税第1係				1		2	1	7	11		2.45	33.36	
		市民税第2係				2			4	7	13		3.08	35.92	
		保険係				2		2	1	1	6		5.00	46.67	
	資産税課	土地係	1			1	1	3	1	5	11	24	5.27	36.27	
		家屋償却係			1			4	1	6	12		4.33	36.67	
	収税課	納税管理係	1		1				2		2	5	21	4.00	37.40
		徴税係		1		3	1	2	1	7	15	4.27		39.53	
		合計		3	1	2	10	2	16	11	37		82	3.78	36.10

財務部 市民税課

税政係

- (1) 課の庶務に関すること。
- (2) 市税事務の企画調整に関すること。
- (3) 軽自動車税、市たばこ税、鉱産税、入湯税等の調査及び賦課に関すること。
- (4) 税務に関する諸証明等交付及び閲覧に関すること。
- (5) 原動機付自転車及び小型特殊自動車の標識交付に関すること。
- (6) 市税等の過誤納金に関すること。
- (7) その他他の係に属さない税に関すること。

市民税第1係

市民税第2係

- (1) 市県民税の調査及び賦課に関すること。
- (2) 市税等の過誤納金に関すること。

保険係

- (1) 国民健康保険税の調査及び賦課に関すること。
- (2) 介護保険料の調査及び賦課に関すること。
- (3) 後期高齢者医療保険料の調査に関すること。
- (4) 市税等の過誤納金に関すること。

財務部 資産税課

土地係

- (1) 課の庶務に関すること。
- (2) 固定資産税、都市計画税及び特別土地保有税の調査並びに賦課に関すること。
- (3) 国有資産等所在市町村交付金に関すること。
- (4) 資産税等に関する諸証明等交付及び閲覧に関すること。
- (5) 市税の過誤納金に関すること。
- (6) リ災証明に関すること。

家屋償却係

- (1) 固定資産税、都市計画税及び償却資産の調査並びに賦課に関すること。
- (2) 国有資産等所在市町村交付金に関すること。
- (3) 資産税等に関する諸証明等交付及び閲覧に関すること。
- (4) 市税の過誤納金に関すること。
- (5) リ災証明に関すること。

財務部 収税課

納税管理係

- (1) 課の庶務に関すること。
- (2) 市税(県民税を含む。)、国民健康保険税、介護保険料及び後期高齢者医療保険料(以下「市税等」という。)の収納事務の企画調整に関すること。
- (3) 税込確保推進に関すること。
- (4) 納税奨励に関すること。
- (5) 市税等の口座振替及び郵便振替に関すること。
- (6) 市税等収納員に関すること。
- (7) 市税等の過誤納金に関すること。
- (8) 債権管理に係る総合調整に関すること。
- (9) 債権管理に係る指導及び助言に関すること。
- (10) 栃木市債権回収対策本部に関すること。

徴税係

- (1) 徴収囑託及び受託に関すること。
- (2) 市税等の執行停止及び不納欠損処分に関すること。
- (3) 滞納整理及び滞納処分に関すること。
- (4) 滞納者の実態調査及び財産調査に関すること。
- (5) 納税等の相談に関すること。

3 財政

(1) 平成29年度一般会計歳入予算

区分	予算額(千円)	構成比(%)	区分	予算額(千円)	構成比(%)
1 市 税	21,088,331	33.4	9 地方特例交付金	113,100	0.2
市民税	9,080,585	(14.4)	10 地方交付税	10,050,000	15.9
固定資産税	9,767,667	(15.5)	11 交通安全対策特別交付金	19,400	0.0
軽自動車税	419,701	(0.7)	12 分担金及び負担金	425,817	0.7
市たばこ税	1,076,122	(1.7)	13 使用料及び手数料	814,842	1.3
鉱産税	2,887	(0.0)	14 国庫支出金	8,162,925	12.9
特別土地保有税	1	(0.0)	15 県支出金	4,418,099	7.0
入湯税	12,400	(0.0)	16 財産収入	193,303	0.3
都市計画税	728,968	(1.2)	17 寄付金	121,117	0.2
2 地方譲与税	572,101	0.9	18 繰入金	2,480,595	3.9
3 利子割交付金	8,400	0.0	19 繰越金	2,066,100	3.3
4 配当割交付金	191,800	0.3	20 諸収入	4,205,570	6.7
5 株式等譲渡所得割交付金	193,200	0.3	21 市 債	4,624,100	7.3
6 地方消費税交付金	2,938,800	4.6			
7 ゴルフ場利用税交付金	374,500	0.6			
8 自動車取得税交付金	157,900	0.2	合 計	63,220,000	100.0

※構成比は、予算額合計に占める各項目の割合を示す。()内も同様。

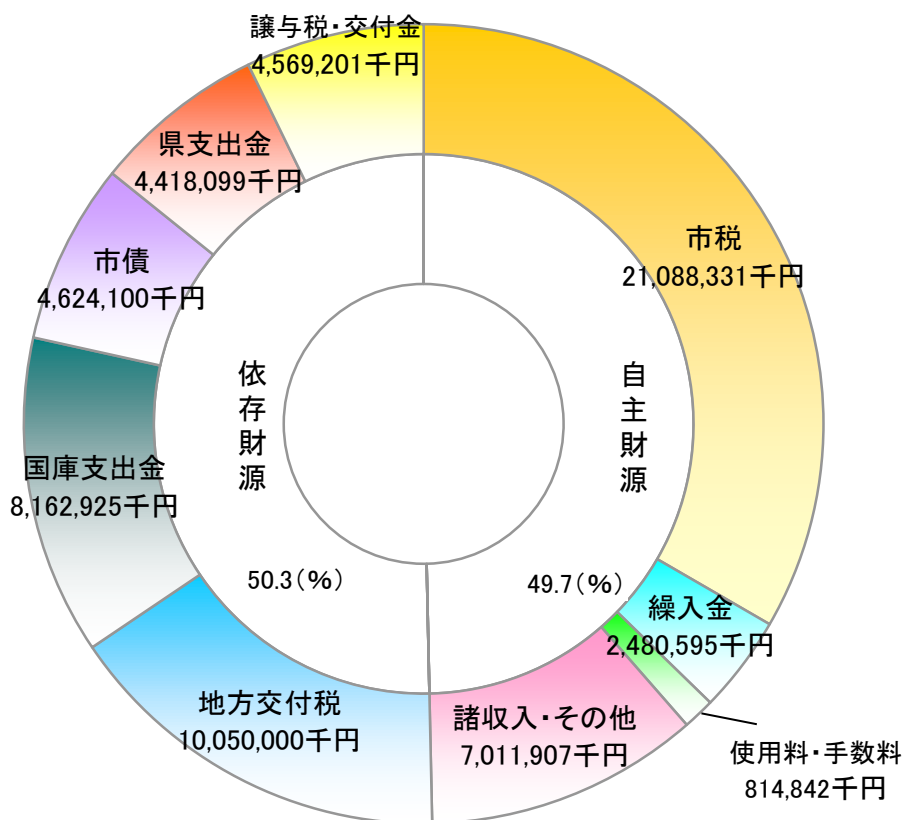

(2)平成29年度一般会計歳出予算

区分	予算額(千円)	構成比(%)	区分	予算額(千円)	構成比(%)
1 議会費	437,842	0.7	8 土木費	6,652,661	10.5
2 総務費	7,398,001	11.7	9 消防費	2,570,311	4.1
徴税費	743,748	(1.2)	10 教育費	5,571,118	8.8
その他	6,654,253	(10.5)	11 災害復旧費	4	0.0
3 民生費	23,540,219	37.2	12 公債費	7,132,347	11.3
4 衛生費	4,692,905	7.4	13 予備費	45,000	0.1
5 労働費	71,475	0.1			
6 農林水産費	1,574,419	2.5			
7 商工費	3,533,698	5.6	合計	63,220,000	100.0

※構成比は、予算額合計に占める各項目の割合を示す。()内も同様。

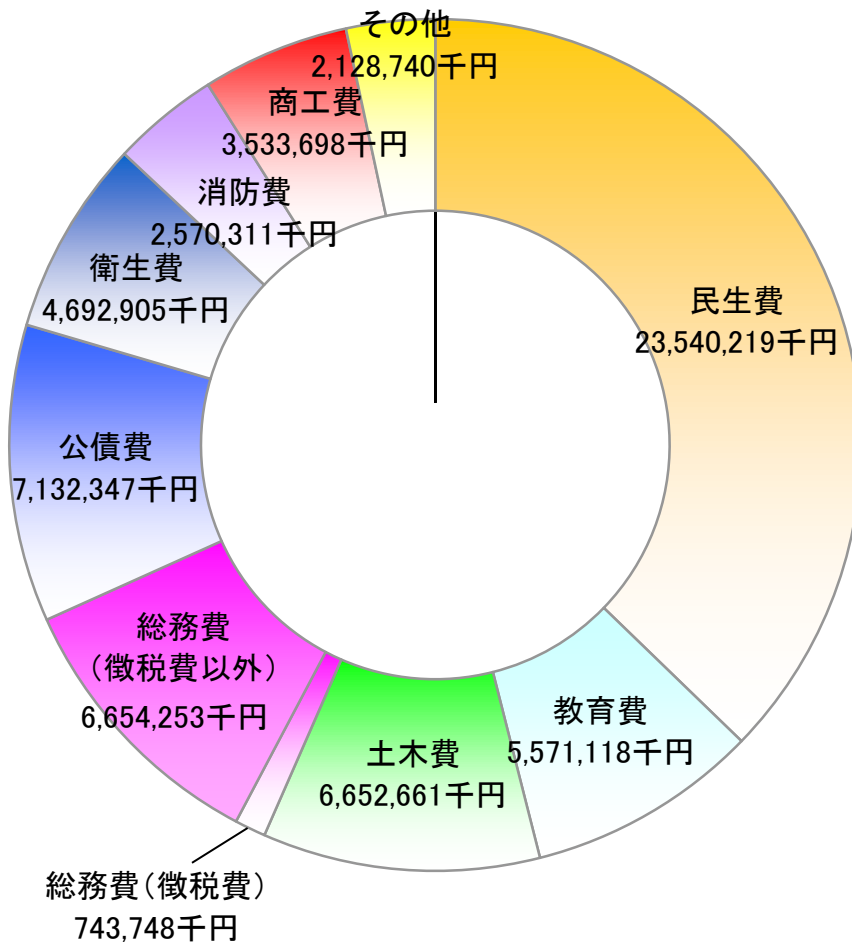

(3)平成28年度一般会計決算額

(単位:円)

区分		平成28年度					
		予算現額	調定額	収入済額	不納欠損額	収入未済額	構成比(%)
歳 入	1 市 税	20,318,190,000	23,185,123,589	21,562,461,403	148,515,793	1,474,146,393	34.0
	市民税	8,788,643,000	10,248,436,186	9,580,156,066	60,522,637	607,757,483	(15.0)
	固定資産税	9,430,635,000	10,698,067,502	9,864,573,180	77,102,720	756,391,602	(15.7)
	軽自動車税	479,154,000	427,035,620	391,964,490	3,316,478	31,754,652	(0.6)
	市たばこ税	1,074,800,000	1,158,953,516	1,158,953,516	0	0	(1.7)
	鉱産税	2,902,000	3,009,200	3,009,200	0	0	(0.0)
	特別土地保有税	1,000	15,100,070	0	0	15,100,070	(0.0)
	入湯税	12,429,000	12,053,550	12,053,550	0	0	(0.0)
	都市計画税	529,626,000	622,467,945	551,751,401	7,573,958	63,142,586	(0.9)
	2 地方譲与税	585,101,000	589,084,001	589,084,001	0	0	0.9
	3 利子割交付金	23,200,000	15,344,000	15,344,000	0	0	0.0
	4 配当割交付金	258,500,000	58,896,000	58,896,000	0	0	0.1
	5 株式等譲渡所得割交付金	345,700,000	34,029,000	34,029,000	0	0	0.0
	6 地方消費税金	3,100,000,000	2,794,099,000	2,794,099,000	0	0	4.1
	7 ゴルフ場利用税金交付	365,900,000	375,861,325	375,861,325	0	0	0.6
	8 自動車取得税金交付	115,000,000	139,383,000	139,383,000	0	0	0.2
	9 地方特例交付金	105,072,000	105,072,000	105,072,000	0	0	0.2
	10 地方交付税	10,132,317,000	10,473,018,000	10,473,018,000	0	0	15.3
	11 交通安全対策特別交付金	21,000,000	19,426,000	19,426,000	0	0	0.0
	12 負担金及び負担金	453,574,000	446,931,506	437,434,406	837,400	8,659,700	0.7
	13 使用料及び手数料	862,788,000	934,833,631	863,594,109	2,001,590	69,237,932	1.4
14 国庫支出金	10,267,209,000	8,773,350,748	8,773,350,748	0	0	12.8	
15 県支出金	4,515,972,000	4,151,526,056	4,151,526,056	0	0	6.1	
16 財産収入	189,219,000	230,090,217	230,090,217	0	0	0.3	
17 寄附金	168,226,000	154,627,757	154,627,757	0	0	0.2	
18 繰入金	2,294,555,000	2,285,246,012	2,285,246,012	0	0	3.3	
19 繰越金	3,999,643,600	3,999,644,450	3,999,644,450	0	0	5.9	
20 諸収入	4,071,916,000	4,360,579,067	4,048,133,214	186,000	312,259,853	6.4	
21 市債	6,960,958,000	5,155,000,000	5,155,000,000	0	0	7.5	
合計	69,154,040,600	68,281,165,359	66,265,320,698	151,540,783	1,864,303,878	100.0	

(単位:円)

区分		平成28年度				
		予算現額	支出済額	翌年度繰越額	予算現額と 支出済額と の比較	構成比(%)
歳 出	1 議 会 費	441,158,000	425,799,117	0	15,358,883	0.6
	2 総 務 費	8,156,909,400	7,671,531,670	167,897,000	485,377,730	11.8
	徴 税 費	773,532,000	742,026,673	0	31,505,327	1.1
	そ の 他	7,383,377,400	6,929,504,997	167,897,000	453,872,403	10.7
	3 民 生 費	24,548,422,000	22,271,491,308	1,235,847,000	2,276,930,692	35.5
	4 衛 生 費	4,648,812,000	4,499,807,634	0	149,004,366	6.7
	5 労 働 費	73,469,000	72,868,208	0	600,792	0.1
	6 農 林 水 産 費	1,947,177,000	1,755,075,044	90,374,000	192,101,956	2.8
	7 商 工 費	3,486,598,000	3,403,866,942	56,414,000	82,731,058	5.0
	8 土 木 費	6,537,134,000	5,906,655,525	330,744,700	630,478,475	9.5
	9 消 防 費	2,611,321,600	2,485,860,148	30,284,000	125,461,452	3.8
	10 教 育 費	8,901,577,000	7,764,268,332	788,161,000	1,137,308,668	12.9
	11 災 害 復 旧 費	845,213,600	757,701,174	11,767,000	87,512,426	1.2
	12 公 債 費	6,925,793,000	6,848,025,399	0	77,767,601	10.0
13 予 備 費	30,456,000	0	0	30,456,000	0.0	
合 計		69,154,040,600	63,862,950,501	2,711,488,700	5,291,090,099	100.0

4 市税

(1)平成29年度市税税率表

区分 税目	税率	納期限																												
市民税	個人 ○均等割 3,500円 ○所得割 課税標準額の6%	個人 普通徴収 第1期 平成29年6月30日 第2期 平成29年8月31日 第3期 平成29年10月31日 第4期 平成30年1月4日 給与からの特別徴収 翌月の10日(6月～翌年5月) 法人 法人市民税申告期限 確定申告 各事業年度終了の日の翌日 から2か月以内 予定申告 事業年度開始の日以後6ヶ月 を経過した日から2か月以内																												
	法人 ○均等割																													
	<table border="1"> <thead> <tr> <th>資本金等の額</th> <th>従業員数</th> <th>税率(年額)</th> </tr> </thead> <tbody> <tr> <td rowspan="2">1千万円以下のもの</td> <td>50人以下のもの</td> <td>60,000円</td> </tr> <tr> <td>50人を超えるもの</td> <td>144,000円</td> </tr> <tr> <td rowspan="2">1千万円を超え 1億円以下のもの</td> <td>50人以下のもの</td> <td>156,000円</td> </tr> <tr> <td>50人を超えるもの</td> <td>180,000円</td> </tr> <tr> <td rowspan="2">1億円を超え 10億円以下のもの</td> <td>50人以下のもの</td> <td>192,000円</td> </tr> <tr> <td>50人を超えるもの</td> <td>480,000円</td> </tr> <tr> <td rowspan="2">10億円を超え 50億円以下のもの</td> <td>50人以下のもの</td> <td>492,000円</td> </tr> <tr> <td>50人を超えるもの</td> <td>2,100,000円</td> </tr> <tr> <td rowspan="2">50億円を超えるもの</td> <td>50人以下のもの</td> <td>492,000円</td> </tr> <tr> <td>50人を超えるもの</td> <td>3,600,000円</td> </tr> </tbody> </table>		資本金等の額	従業員数	税率(年額)	1千万円以下のもの	50人以下のもの	60,000円	50人を超えるもの	144,000円	1千万円を超え 1億円以下のもの	50人以下のもの	156,000円	50人を超えるもの	180,000円	1億円を超え 10億円以下のもの	50人以下のもの	192,000円	50人を超えるもの	480,000円	10億円を超え 50億円以下のもの	50人以下のもの	492,000円	50人を超えるもの	2,100,000円	50億円を超えるもの	50人以下のもの	492,000円	50人を超えるもの	3,600,000円
	資本金等の額		従業員数	税率(年額)																										
	1千万円以下のもの		50人以下のもの	60,000円																										
			50人を超えるもの	144,000円																										
	1千万円を超え 1億円以下のもの		50人以下のもの	156,000円																										
			50人を超えるもの	180,000円																										
	1億円を超え 10億円以下のもの		50人以下のもの	192,000円																										
			50人を超えるもの	480,000円																										
10億円を超え 50億円以下のもの	50人以下のもの	492,000円																												
	50人を超えるもの	2,100,000円																												
50億円を超えるもの	50人以下のもの	492,000円																												
	50人を超えるもの	3,600,000円																												
○法人税割 法人税額の12.1%																														
課税標準額の1.4%	第1期 平成29年5月31日																													
免税点	第2期 平成29年7月31日																													
土地 300,000円未満	第3期 平成29年10月2日																													
家屋 200,000円未満	第4期 平成29年11月30日																													
償却資産 1,500,000円未満																														
市たばこ税	一般品 売渡し本数千本につき 5,262円 旧3級品 売渡し本数千本につき 2,925円 手持ち品 売渡し本数につき 0.43円	翌月の末日																												
鉱産税	鉱物価格の1%(ただし、鉱物価格が200万円以下の場合は0.7%)	翌月の末日																												
特別土地保有税	土地の取得価格の1.4%(保有)、3%(取得) 免税点 5,000㎡未満	課税停止																												
入湯税	宿泊 入湯客一人1泊につき 150円 日帰り 入湯客一人1日につき 50円	翌月の15日																												
都市計画税	合併前の栃木市の市街化区域 課税標準額の0.2% 合併前の大平町の市街化区域 課税標準額の0.2% 合併前の藤岡町の市街化区域 課税標準額の0.2% 合併前の都賀町の市街化区域 課税標準額の0.2% 合併前の西方町の区域 該当なし 合併前の岩舟町の市街化区域 課税標準額の0.15%	第1期 平成29年5月31日 第2期 平成29年7月31日 第3期 平成29年10月2日 第4期 平成29年11月30日																												
軽自動車税	種別		H28から																											
	01 02 03	原付	一種(50cc以下)	2,000円																										
			二種(90cc以下)	2,000円																										
			二種(125cc以下)	2,400円																										
	11	軽自動車 二輪		3,600円																										
	20	ボートトレーラー等		3,600円																										
	21	二輪の小型自動車		6,000円																										
	31~34 35	小型特殊	農耕用	2,400円																										
			その他	5,900円																										
	42	ミニカー		3,700円																										
			全期 平成29年5月31日																											

(軽自動車税)	種別		(1) 平成27年3月31日以前に車両番号の指定を受けた車両 (現在の税額と同じ)	(2) 平成27年4月1日以後に初めて車両番号の指定を受けた車両	(3) 初めて車両番号の指定を受けた月から13年超の車両		
			三輪のもの	3,100円	3,900円	4,600円	
	12	軽減税率	75%軽減	/	1,000円	/	
			50%軽減		2,000円		
			25%軽減		3,000円		
	13	乗用	自家用	7,200円	10,800円	12,900円	
			軽減税率	75%軽減	/	2,700円	/
				50%軽減		5,400円	
	25%軽減	8,100円					
	15	乗用	営業用	5,500円	6,900円	8,200円	
			軽減税率	75%軽減	/	1,800円	/
				50%軽減		3,500円	
	25%軽減	5,200円					
	14	貨物	自家用	4,000円	5,000円	6,000円	
			軽減税率	75%軽減	/	1,300円	/
				50%軽減		2,500円	
	25%軽減	3,800円					
	16	貨物	営業用	3,000円	3,800円	4,500円	
			軽減税率	75%軽減	/	1,000円	/
				50%軽減		1,900円	
25%軽減	2,900円						

区分 税目	税 率	納 期 限																								
国民健康保険税	<table border="1"> <thead> <tr> <th></th> <th>医療保険分</th> <th>支援金分</th> <th>介護保険分</th> </tr> </thead> <tbody> <tr> <td>所得割</td> <td>8.2%</td> <td>3.0%</td> <td>2.6%</td> </tr> <tr> <td>資産割</td> <td>5.0%</td> <td>1.5%</td> <td>1.5%</td> </tr> <tr> <td>均等割</td> <td>30,000円</td> <td>11,500円</td> <td>12,000円</td> </tr> <tr> <td>平等割</td> <td>26,000円</td> <td>9,000円</td> <td>9,000円</td> </tr> </tbody> </table> <p>低所得者軽減</p> <p>全世帯員の合計所得が下記の金額を超えない場合、均等割と平等割が軽減される。</p> <p>7割軽減：33万円 5割軽減 ：33万円＋27万円×（被保険者数） 2割軽減 ：33万円＋49万円×（被保険者数）</p>		医療保険分	支援金分	介護保険分	所得割	8.2%	3.0%	2.6%	資産割	5.0%	1.5%	1.5%	均等割	30,000円	11,500円	12,000円	平等割	26,000円	9,000円	9,000円	<p>第1期 平成29年7月31日 第2期 平成29年8月31日 第3期 平成29年10月2日 第4期 平成29年10月31日 第5期 平成29年11月30日 第6期 平成30年1月4日 第7期 平成30年1月31日 第8期 平成30年2月28日</p>				
	医療保険分	支援金分	介護保険分																							
所得割	8.2%	3.0%	2.6%																							
資産割	5.0%	1.5%	1.5%																							
均等割	30,000円	11,500円	12,000円																							
平等割	26,000円	9,000円	9,000円																							
介護保険料	<table border="1"> <thead> <tr> <th>所得段階</th> <th>年額保険料</th> </tr> </thead> <tbody> <tr><td>第1段階</td><td>27,540円</td></tr> <tr><td>第2段階</td><td>39,700円</td></tr> <tr><td>第3段階</td><td>45,900円</td></tr> <tr><td>第4段階</td><td>52,000円</td></tr> <tr><td>第5段階</td><td>61,200円</td></tr> <tr><td>第6段階</td><td>73,400円</td></tr> <tr><td>第7段階</td><td>79,500円</td></tr> <tr><td>第8段階</td><td>91,800円</td></tr> <tr><td>第9段階</td><td>107,100円</td></tr> <tr><td>第10段階</td><td>122,400円</td></tr> <tr><td>第11段階</td><td>137,700円</td></tr> </tbody> </table>	所得段階	年額保険料	第1段階	27,540円	第2段階	39,700円	第3段階	45,900円	第4段階	52,000円	第5段階	61,200円	第6段階	73,400円	第7段階	79,500円	第8段階	91,800円	第9段階	107,100円	第10段階	122,400円	第11段階	137,700円	<p>第1期 平成29年7月31日 第2期 平成29年8月31日 第3期 平成29年10月2日 第4期 平成29年10月31日 第5期 平成29年11月30日 第6期 平成30年1月4日 第7期 平成30年1月31日 第8期 平成30年2月28日</p>
所得段階	年額保険料																									
第1段階	27,540円																									
第2段階	39,700円																									
第3段階	45,900円																									
第4段階	52,000円																									
第5段階	61,200円																									
第6段階	73,400円																									
第7段階	79,500円																									
第8段階	91,800円																									
第9段階	107,100円																									
第10段階	122,400円																									
第11段階	137,700円																									
後期高齢者医療保険料	<p>所得割：8.54% 均等割：43,200円</p> <p>低所得者軽減</p> <ul style="list-style-type: none"> 世帯主と被保険者の合計所得が下記の金額を超えない場合、均等割が軽減される。 <p>8.5割軽減：33万円 9割軽減：上記世帯の内、被保険者全員が年金収入のみで80万円以下の場合</p> <p>5割軽減：33万円＋27万円×（被保険者数） 2割軽減：33万円＋49万円×（被保険者数）</p> <ul style="list-style-type: none"> 所得割のかかる被保険者の内、総所得金額等から33万円を控除した額が58万円以下の場合、所得割の2割を軽減 <p>被用者保険の被扶養者軽減</p> <ul style="list-style-type: none"> 所得割はかからず、均等割の7割を軽減 	<p>第1期 平成29年7月31日 第2期 平成29年8月31日 第3期 平成29年10月2日 第4期 平成29年10月31日 第5期 平成29年11月30日 第6期 平成30年1月4日 第7期 平成30年1月31日 第8期 平成30年2月28日</p>																								

(2) 税目別収入状況(一般会計)

税目	区分 年度	予算現額(A)		調定額(B)		収入済額(C)		収入率		
		税額(円)	構成比 (%)	税額(円)	構成比 (%)	税額(円)	構成比 (%)	対予算 (C/A)	対調定 (C/B)	
市民税	個人	25	7,199,273,000	35.5	8,230,663,893	34.7	7,390,297,192	34.2	102.7	89.8
		現年課税分	7,092,028,000	35.4	7,504,316,489	34.5	7,262,538,816	34.1	102.4	96.8
		滞納繰越分	107,245,000	42.0	726,347,404	37.9	127,758,376	41.9	119.1	17.6
		26	7,309,408,000	35.9	8,276,569,875	34.7	7,521,171,060	34.3	102.9	90.9
		現年課税分	7,174,174,000	35.7	7,523,803,540	34.3	7,334,820,715	34.1	102.2	97.5
		滞納繰越分	135,234,000	48.3	752,766,335	39.6	186,350,345	46.5	137.8	24.8
		27	7,325,699,000	37.2	8,140,063,919	35.8	7,473,349,380	35.6	102.0	91.8
		現年課税分	7,216,930,000	37.1	7,464,306,011	35.5	7,340,797,259	35.5	101.7	98.3
		滞納繰越分	108,769,000	42.8	675,757,908	39.2	132,552,121	45.9	121.9	19.6
	28	7,365,332,000	36.2	8,353,071,245	36.0	7,718,526,085	35.8	104.8	92.4	
	現年課税分	7,271,854,000	36.2	7,743,856,258	35.8	7,612,940,319	35.7	104.7	98.3	
	滞納繰越分	93,478,000	40.4	609,214,987	38.9	105,585,766	40.9	113.0	17.3	
	法人	25	1,383,716,000	6.8	2,133,452,759	9.0	2,091,272,917	9.7	151.1	98.0
		現年課税分	1,378,484,000	6.9	2,094,259,300	9.6	2,086,642,900	9.8	151.4	99.6
		滞納繰越分	5,232,000	2.1	39,193,459	2.0	4,630,017	1.5	88.5	11.8
		26	1,337,890,000	6.6	2,123,471,147	8.9	2,080,422,930	9.5	155.5	98.0
		現年課税分	1,332,025,000	6.6	2,084,921,200	9.5	2,075,863,850	9.6	155.8	99.6
		滞納繰越分	5,865,000	2.1	38,549,947	2.0	4,559,080	1.1	77.7	11.8
		27	1,420,371,000	7.2	2,056,863,166	9.1	2,013,960,725	9.6	141.8	97.9
		現年課税分	1,415,741,000	7.3	2,015,975,400	9.6	2,009,023,904	9.7	141.9	99.7
		滞納繰越分	4,630,000	1.8	40,887,766	2.4	4,936,821	1.7	106.6	12.1
	28	1,423,311,000	7.0	1,895,364,941	8.2	1,861,629,981	8.6	130.8	98.2	
	現年課税分	1,418,526,000	7.1	1,861,302,300	8.6	1,855,998,100	8.7	130.8	99.7	
	滞納繰越分	4,785,000	2.1	34,062,641	2.2	5,631,881	2.2	117.7	16.5	
計	25	8,582,989,000	42.3	10,364,116,652	43.7	9,481,570,109	43.9	110.5	91.5	
	現年課税分	8,470,512,000	42.2	9,598,575,789	44.1	9,349,181,716	43.9	110.4	97.4	
	滞納繰越分	112,477,000	44.1	765,540,863	39.9	132,388,393	43.4	117.7	17.3	
	26	8,647,298,000	42.5	10,400,041,022	43.7	9,601,593,990	43.8	111.0	92.3	
	現年課税分	8,506,199,000	42.3	9,608,724,740	43.8	9,410,684,565	43.7	110.6	97.9	
	滞納繰越分	141,099,000	50.4	791,316,282	41.6	190,909,425	47.7	135.3	24.1	
	27	8,746,070,000	44.4	10,196,927,085	44.9	9,487,310,105	45.2	108.5	93.0	
	現年課税分	8,632,671,000	44.4	9,480,281,411	45.1	9,349,821,163	45.2	108.3	98.6	
	滞納繰越分	113,399,000	44.6	716,645,674	41.6	137,488,942	47.6	121.2	19.2	
28	8,788,643,000	43.3	10,248,436,186	44.2	9,580,156,066	44.4	109.0	93.5		
現年課税分	8,690,380,000	43.3	9,605,158,558	44.4	9,468,938,419	44.4	109.0	98.6		
滞納繰越分	98,263,000	42.5	643,277,628	41.0	111,217,647	43.0	113.2	17.3		

税目	区分 年度	予算現額(A)		調定額(B)		収入済額(C)		収入率		
		税額(円)	構成比 (%)	税額(円)	構成比 (%)	税額(円)	構成比 (%)	対予算 (C/A)	対調定 (C/B)	
固定 資産税	固定 資産税	25	9,160,365,000	45.1	10,543,535,181	44.5	9,486,287,425	43.9	103.6	90.0
		現年課税分	9,038,441,000	45.1	9,537,815,100	43.8	9,337,930,866	43.9	103.3	97.9
		滞納繰越分	121,924,000	47.8	1,005,720,081	52.5	148,356,559	48.7	121.7	14.8
		26	9,219,265,000	45.3	10,650,620,904	44.7	9,699,077,818	44.2	105.2	91.1
		現年課税分	9,100,093,000	45.3	9,682,719,091	44.2	9,511,281,407	44.2	104.5	98.2
		滞納繰越分	119,172,000	42.5	967,901,813	50.9	187,796,411	46.9	157.6	19.4
		27	8,865,741,000	45.0	10,239,809,116	45.1	9,341,060,688	44.5	105.4	91.2
		現年課税分	8,745,503,000	45.0	9,365,975,337	44.6	9,210,572,048	44.5	105.3	98.3
		滞納繰越分	120,238,000	47.3	873,833,779	50.7	130,488,640	45.2	108.5	14.9
	28	9,164,820,000	45.1	10,432,419,802	45.0	9,598,925,480	44.5	104.7	92.0	
	現年課税分	9,048,430,000	45.0	9,623,910,200	44.5	9,470,569,866	44.5	104.7	98.4	
	滞納繰越分	116,390,000	50.3	808,509,602	51.6	128,355,614	49.7	110.3	15.9	
	交付金	25	228,286,000	1.1	228,286,000	1.0	228,286,000	1.1	100.0	100.0
		現年課税分	228,286,000	1.1	228,286,000	1.0	228,286,000	1.1	100.0	100.0
		26	222,060,000	1.1	222,060,500	0.9	222,060,500	1.0	100.0	100.0
		現年課税分	222,060,000	1.1	222,060,500	1.0	222,060,500	1.0	100.0	100.0
		27	273,400,000	1.4	273,400,500	1.2	273,400,500	1.3	100.0	100.0
		現年課税分	273,400,000	1.4	273,400,500	1.3	273,400,500	1.3	100.0	100.0
		28	265,815,000	1.3	265,647,700	1.1	265,647,700	1.2	99.9	100.0
		現年課税分	265,815,000	1.3	265,647,700	1.2	265,647,700	1.2	99.9	100.0
		計	25	9,388,651,000	46.2	10,771,821,181	45.5	9,714,573,425	45.0	103.5
	現年課税分		9,266,727,000	46.2	9,766,101,100	44.9	9,566,216,866	44.9	103.2	98.0
	滞納繰越分		121,924,000	47.8	1,005,720,081	52.5	148,356,559	48.7	121.7	14.8
	26		9,441,325,000	46.4	10,872,681,404	45.6	9,921,138,318	45.3	105.1	91.2
現年課税分	9,322,153,000		46.4	9,904,779,591	45.2	9,733,341,907	45.2	104.4	98.3	
滞納繰越分	119,172,000		42.5	967,901,813	50.9	187,796,411	46.9	157.6	19.4	
27	9,139,141,000		46.4	10,513,209,616	46.3	9,614,461,188	45.8	105.2	91.5	
現年課税分	9,018,903,000		46.4	9,639,375,837	45.9	9,483,972,548	45.8	105.2	98.4	
滞納繰越分	120,238,000		47.3	873,833,779	50.7	130,488,640	45.2	108.5	14.9	
28	9,430,635,000		46.4	10,698,067,502	46.1	9,864,573,180	45.7	104.6	92.2	
現年課税分	9,314,245,000		46.4	9,889,557,900	45.7	9,736,217,566	45.7	104.5	98.4	
滞納繰越分	116,390,000		50.3	808,509,602	51.6	128,355,614	49.7	110.3	15.9	

税目	区分 年度	予算現額(A)		調定額(B)		収入済額(C)		収入率	
		税額(円)	構成比 (%)	税額(円)	構成比 (%)	税額(円)	構成比 (%)	対予算 (C/A)	対調定 (C/B)
軽自動車税	25	303,474,000	1.5	340,367,754	1.4	309,324,375	1.4	101.9	90.9
	現年課税分	298,878,000	1.5	312,758,200	1.4	304,189,188	1.4	101.8	97.3
	滞納繰越分	4,596,000	1.8	27,609,554	1.4	5,135,187	1.7	111.7	18.6
	26	311,240,000	1.5	350,154,903	1.5	319,883,865	1.5	102.8	91.4
	現年課税分	306,941,000	1.5	322,610,800	1.5	314,170,146	1.5	102.4	97.4
	滞納繰越分	4,299,000	1.5	27,544,103	1.4	5,713,719	1.4	132.9	20.7
	27	341,990,000	1.7	357,909,701	1.6	328,432,755	1.6	96.0	91.8
	現年課税分	336,867,000	1.7	331,375,400	1.6	323,218,830	1.6	95.9	97.5
	滞納繰越分	5,123,000	2.0	26,534,301	1.5	5,213,925	1.8	101.8	19.6
	28	479,154,000	2.4	427,035,620	1.8	391,964,490	1.8	81.8	91.8
	現年課税分	474,470,000	2.4	400,642,600	1.9	387,503,700	1.8	81.7	96.7
	滞納繰越分	4,684,000	2.0	26,393,020	1.7	4,460,790	1.7	95.2	16.9
市たばこ税	25	1,180,779,000	5.8	1,211,809,491	5.1	1,211,809,491	5.6	102.6	100.0
	現年課税分	1,180,779,000	5.9	1,211,809,491	5.6	1,211,809,491	5.7	102.6	100.0
	滞納繰越分	0	0.0	0	0.0	0	0.0	0.0	0.0
	26	1,123,765,000	5.5	1,197,986,070	5.0	1,197,986,070	5.5	106.6	100.0
	現年課税分	1,123,765,000	5.6	1,197,986,070	5.5	1,197,986,070	5.6	106.6	100.0
	滞納繰越分	0	0.0	0	0.0	0	0.0	0.0	0.0
	27	1,110,575,000	5.6	1,194,364,346	5.3	1,194,364,346	5.7	107.5	100.0
	現年課税分	1,110,575,000	5.7	1,194,364,346	5.7	1,194,364,346	5.8	107.5	100.0
	滞納繰越分	0	0.0	0	0.0	0	0.0	0.0	0.0
	28	1,074,800,000	5.3	1,158,953,516	5.0	1,158,953,516	5.4	107.8	100.0
	現年課税分	1,074,800,000	5.4	1,158,953,516	5.4	1,158,953,516	5.4	107.8	100.0
	滞納繰越分	0	0.0	0	0.0	0	0.0	0.0	0.0
鉱産税	25	3,173,000	0.0	3,279,400	0.0	3,279,400	0.0	103.4	100.0
	現年課税分	3,172,000	0.0	3,279,400	0.0	3,279,400	0.0	103.4	100.0
	滞納繰越分	1,000	0.0	0	0.0	0	0.0	0.0	0.0
	26	3,170,000	0.0	3,605,200	0.0	3,605,200	0.0	113.7	100.0
	現年課税分	3,169,000	0.0	3,605,200	0.0	3,605,200	0.0	113.8	100.0
	滞納繰越分	1,000	0.0	0	0.0	0	0.0	0.0	0.0
	27	3,100,000	0.0	3,029,600	0.0	3,029,600	0.0	97.7	100.0
	現年課税分	3,099,000	0.0	3,029,600	0.0	3,029,600	0.0	97.8	100.0
	滞納繰越分	1,000	0.0	0	0.0	0	0.0	0.0	0.0
	28	2,902,000	0.0	3,009,200	0.0	3,009,200	0.0	103.7	100.0
	現年課税分	2,901,000	0.0	3,009,200	0.0	3,009,200	0.0	103.7	100.0
	滞納繰越分	1,000	0.0	0	0.0	0	0.0	0.0	0.0
特別土地 保有税	25	2,000	0.0	15,250,070	0.1	100,000	0.0	5,000.0	0.7
	現年課税分	0	0.0	0	0.0	0	0.0	0.0	0.0
	滞納繰越分	2,000	0.0	15,250,070	0.8	100,000	0.0	5,000.0	0.7
	26	22,000	0.0	15,150,070	0.1	50,000	0.0	227.3	0.3
	現年課税分	0	0.0	0	0.0	0	0.0	0.0	0.0
	滞納繰越分	22,000	0.0	15,150,070	0.8	50,000	0.0	227.3	0.3
	27	1,000	0.0	15,100,070	0.1	0	0.0	0.0	0.0
	現年課税分	0	0.0	0	0.0	0	0.0	0.0	0.0
	滞納繰越分	1,000	0.0	15,100,070	0.9	0	0.0	0.0	0.0
	28	1,000	0.0	15,100,070	0.1	0	0.0	0.0	0.0
	現年課税分	0	0.0	0	0.0	0	0.0	0.0	0.0
	滞納繰越分	1,000	0.0	15,100,070	1.0	0	0.0	0.0	0.0

税目	区分 年度	予算現額(A)		調定額(B)		収入済額(C)		収入率	
		税額(円)	構成比 (%)	税額(円)	構成比 (%)	税額(円)	構成比 (%)	対予算 (C/A)	対調定 (C/B)
入湯税	25	12,216,000	0.1	12,850,550	0.1	12,850,550	0.1	105.2	100.0
	現年課税分	12,216,000	0.1	12,850,550	0.1	12,850,550	0.1	105.2	100.0
	滞納繰越分	0	0.0	0	0.0	0	0.0	0.0	0.0
	26	12,926,000	0.1	12,595,100	0.1	12,595,100	0.1	97.4	100.0
	現年課税分	12,926,000	0.1	12,595,100	0.1	12,595,100	0.1	97.4	100.0
	滞納繰越分	0	0.0	0	0.0	0	0.0	0.0	0.0
	27	12,653,000	0.1	12,860,600	0.1	12,860,600	0.1	101.6	100.0
	現年課税分	12,653,000	0.1	12,860,600	0.1	12,860,600	0.1	101.6	100.0
	滞納繰越分	0	0.0	0	0.0	0	0.0	0.0	0.0
	28	12,429,000	0.1	12,053,550	0.1	12,053,550	0.1	97.0	100.0
	現年課税分	12,429,000	0.1	12,053,550	0.1	12,053,550	0.1	97.0	100.0
	滞納繰越分	0	0.0	0	0.0	0	0.0	0.0	0.0
都市計画税	25	836,305,000	4.1	970,960,737	4.1	864,555,432	4.0	103.4	89.0
	現年課税分	820,209,000	4.1	868,059,000	4.0	845,594,004	4.0	103.1	97.4
	滞納繰越分	16,096,000	6.3	102,901,737	5.4	18,961,428	6.2	117.8	18.4
	26	826,753,000	4.1	966,890,238	4.1	864,896,262	3.9	104.6	89.5
	現年課税分	811,234,000	4.0	868,702,600	4.0	848,766,957	3.9	104.6	97.7
	滞納繰越分	15,519,000	5.5	98,187,638	5.2	16,129,305	4.0	103.9	16.4
	27	339,244,000	1.7	433,060,321	1.9	349,791,850	1.7	103.1	80.8
	現年課税分	324,030,000	1.7	341,182,960	1.6	334,307,886	1.6	103.2	98.0
	滞納繰越分	15,214,000	6.0	91,877,361	5.3	15,483,964	5.4	101.8	16.9
	28	529,626,000	2.6	622,467,945	2.7	551,751,401	2.6	104.2	88.6
	現年課税分	517,609,000	2.6	547,811,100	2.5	537,333,288	2.5	103.8	98.1
	滞納繰越分	12,017,000	5.2	74,656,845	4.8	14,418,113	5.6	120.0	19.3
合計	25	20,307,589,000	100.0	23,690,455,835	100.0	21,598,062,782	100.0	106.4	91.2
	現年課税分	20,052,493,000	100.0	21,773,433,530	100.0	21,293,121,215	100.0	106.2	97.8
	滞納繰越分	255,096,000	100.0	1,917,022,305	100.0	304,941,567	100.0	119.5	15.9
	26	20,366,499,000	100.0	23,819,104,007	100.0	21,921,748,805	100.0	107.6	92.0
	現年課税分	20,086,387,000	100.0	21,919,004,101	100.0	21,521,149,945	100.0	107.1	98.2
	滞納繰越分	280,112,000	100.0	1,900,099,906	100.0	400,598,860	100.0	143.0	21.1
	27	19,692,774,000	100.0	22,726,461,339	100.0	20,990,250,444	100.0	106.6	92.4
	現年課税分	19,438,798,000	100.0	21,002,470,154	100.0	20,701,574,973	100.0	106.5	98.6
	滞納繰越分	253,976,000	100.0	1,723,991,185	100.0	288,675,471	100.0	113.7	16.7
	28	20,318,190,000	100.0	23,185,123,589	100.0	21,562,461,403	100.0	106.1	93.0
	現年課税分	20,086,834,000	100.0	21,617,186,424	100.0	21,304,009,239	100.0	106.1	98.6
	滞納繰越分	231,356,000	100.0	1,567,937,165	100.0	258,452,164	100.0	111.7	16.5

(3) 税目別収入状況(特別会計)

税目	区分 年度	予算現額(A)		調定額(B)		収入済額(C)		収入率		
		税額(円)	構成比(%)	税額(円)	構成比(%)	税額(円)	構成比(%)	対予算(C/A)	対調定(C/B)	
国民健康保険税	一般被保険者	25	4,074,311,000	91.3	6,212,465,159	93.8	4,214,234,090	92.3	103.4	67.8
		現年課税分	3,750,875,000	90.9	4,331,571,050	92.5	3,846,724,759	91.9	102.6	88.8
		滞納繰越分	323,436,000	96.5	1,880,894,109	96.8	367,509,331	96.6	113.6	19.5
		26	4,091,440,000	92.3	6,031,990,976	94.9	4,152,003,831	93.8	101.5	68.8
		現年課税分	3,792,042,000	92.0	4,252,202,699	94.1	3,780,508,379	93.5	99.7	88.9
		滞納繰越分	299,398,000	96.7	1,779,788,277	97.1	371,495,452	96.8	124.1	20.9
		27	4,461,279,000	95.8	6,297,555,300	96.3	4,443,221,141	95.7	99.6	70.6
		現年課税分	4,155,473,000	95.7	4,645,172,561	95.9	4,107,261,752	95.6	98.8	88.4
		滞納繰越分	305,806,000	97.1	1,652,382,739	97.5	335,959,389	97.0	109.9	20.3
	28	4,320,247,000	97.0	6,218,458,115	97.9	4,326,754,346	97.6	100.2	69.6	
	現年課税分	4,036,995,000	96.9	4,534,442,637	97.8	4,002,157,606	97.6	99.1	88.3	
	滞納繰越分	283,252,000	97.8	1,684,015,478	98.0	324,596,740	97.2	114.6	19.3	
	退職被保険者等	25	385,857,000	8.7	410,107,439	6.2	351,411,986	7.7	91.1	85.7
		現年課税分	374,137,000	9.1	348,786,550	7.5	338,535,341	8.1	90.5	97.1
		滞納繰越分	11,720,000	3.5	61,320,889	3.2	12,876,645	3.4	109.9	21.0
		26	339,867,000	7.7	321,626,751	5.1	273,329,194	6.2	80.4	85.0
		現年課税分	329,609,000	8.0	269,000,101	5.9	261,227,411	6.5	79.3	97.1
		滞納繰越分	10,258,000	3.3	52,626,650	2.9	12,101,783	3.2	118.0	23.0
		27	194,438,000	4.2	238,672,010	3.7	200,158,006	4.3	102.9	83.9
		現年課税分	185,241,000	4.3	196,844,539	4.1	189,790,657	4.4	102.5	96.4
		滞納繰越分	9,197,000	2.9	41,827,471	2.5	10,367,349	3.0	112.7	24.8
	28	135,698,000	3.0	135,771,360	2.1	107,869,405	2.4	79.5	79.4	
	現年課税分	129,378,000	3.1	101,771,763	2.2	98,438,250	2.4	76.1	96.7	
	滞納繰越分	6,320,000	2.2	33,999,597	2.0	9,431,155	2.8	149.2	27.7	
計	25	4,460,168,000	100.0	6,622,572,598	100.0	4,565,646,076	100.0	102.4	68.9	
	現年課税分	4,125,012,000	100.0	4,680,357,600	100.0	4,185,260,100	100.0	101.5	89.4	
	滞納繰越分	335,156,000	100.0	1,942,214,998	100.0	380,385,976	100.0	113.5	19.6	
	26	4,431,307,000	100.0	6,353,617,727	100.0	4,425,333,025	100.0	99.9	69.7	
	現年課税分	4,121,651,000	100.0	4,521,202,800	100.0	4,041,735,790	100.0	98.1	89.4	
	滞納繰越分	309,656,000	100.0	1,832,414,927	100.0	383,597,235	100.0	123.9	20.9	
	27	4,655,717,000	100.0	6,536,227,310	100.0	4,643,379,147	100.0	99.7	71.0	
	現年課税分	4,340,714,000	100.0	4,842,017,100	100.0	4,297,052,409	100.0	99.0	88.7	
	滞納繰越分	315,003,000	100.0	1,694,210,210	100.0	346,326,738	100.0	109.9	20.4	
28	4,455,945,000	100.0	6,354,229,475	100.0	4,434,623,751	100.0	99.5	69.8		
現年課税分	4,166,373,000	100.0	4,636,214,400	100.0	4,100,595,856	100.0	98.4	88.4		
滞納繰越分	289,572,000	100.0	1,718,015,075	100.0	334,027,895	100.0	115.4	19.4		

税目	区分 年度	予算現額(A)		調定額(B)		収入済額(C)		収入率		
		税額(円)	構成比 (%)	税額(円)	構成比 (%)	税額(円)	構成比 (%)	対予算 (C/A)	対調定 (C/B)	
後期 高齢者 医療 保険料	特別徴収	25	799,022,000	69.2	779,779,750	67.0	781,232,550	67.8	97.8	100.2
		現年課税分	799,022,000	69.4	779,779,750	67.7	781,232,550	68.0	97.8	100.2
		26	831,960,000	70.1	786,237,500	67.3	788,386,800	67.9	94.8	100.3
		現年課税分	831,960,000	70.4	786,237,500	67.9	788,386,800	68.2	94.8	100.3
		27	823,115,000	70.1	759,680,200	65.5	761,182,500	66.1	92.5	100.2
		現年課税分	823,115,000	70.4	759,680,200	66.0	761,182,500	66.3	92.5	100.2
	普通徴収	28	797,340,000	65.7	794,582,200	65.1	796,432,300	65.8	99.9	100.2
		現年課税分	797,340,000	65.9	794,582,200	65.6	796,432,300	66.1	99.9	100.2
		25	356,069,000	30.8	383,385,420	33.0	371,525,781	32.2	104.3	96.9
		現年課税分	351,530,000	30.6	372,459,300	32.3	366,797,500	32.0	104.3	98.5
		滞納繰越分	4,539,000	100.0	10,926,120	100.0	4,728,281	100.0	104.2	43.3
		26	354,631,000	29.9	382,862,639	32.7	372,714,091	32.1	105.1	97.3
		現年課税分	350,144,000	29.6	372,064,800	32.1	367,348,000	31.8	104.9	98.7
		滞納繰越分	4,487,000	100.0	10,797,839	100.0	5,366,091	100.0	119.6	49.7
		27	350,575,000	29.9	400,734,650	34.5	390,355,425	33.9	111.3	97.4
		現年課税分	345,709,000	29.6	391,410,700	34.0	386,402,060	33.7	111.8	98.7
		滞納繰越分	4,866,000	100.0	9,323,950	100.0	3,953,365	100.0	81.2	42.4
		28	416,515,000	34.3	425,389,025	34.9	413,224,221	34.2	99.2	97.1
	現年課税分	412,763,000	34.1	415,787,600	34.4	409,195,172	33.9	99.1	98.4	
	滞納繰越分	3,752,000	100.0	9,601,425	100.0	4,029,049	100.0	107.4	42.0	
	計	25	1,155,091,000	100.0	1,163,165,170	100.0	1,152,758,331	100.0	99.8	99.1
		現年課税分	1,150,552,000	100.0	1,152,239,050	100.0	1,148,030,050	100.0	99.8	99.6
		滞納繰越分	4,539,000	100.0	10,926,120	100.0	4,728,281	100.0	104.2	43.3
		26	1,186,591,000	100.0	1,169,100,139	100.0	1,161,100,891	100.0	97.9	99.3
現年課税分		1,182,104,000	100.0	1,158,302,300	100.0	1,155,734,800	100.0	97.8	99.8	
滞納繰越分		4,487,000	100.0	10,797,839	100.0	5,366,091	100.0	119.6	49.7	
27		1,173,690,000	100.0	1,160,414,850	100.0	1,151,537,925	100.0	98.1	99.2	
現年課税分		1,168,824,000	100.0	1,151,090,900	100.0	1,147,584,560	100.0	98.2	99.7	
滞納繰越分		4,866,000	100.0	9,323,950	100.0	3,953,365	100.0	81.2	42.4	
28		1,213,855,000	100.0	1,219,971,225	100.0	1,209,656,521	100.0	99.7	99.2	
現年課税分		1,210,103,000	100.0	1,210,369,800	100.0	1,205,627,472	100.0	99.6	99.6	
滞納繰越分		3,752,000	100.0	9,601,425	100.0	4,029,049	100.0	107.4	42.0	

税目	区分 年度	予算現額(A)		調定額(B)		収入済額(C)		収入率	
		税額(円)	構成比(%)	税額(円)	構成比(%)	税額(円)	構成比(%)	対予算(C/A)	対調定(C/B)
介護保険料	25	2,228,900,000		2,308,298,006		2,247,709,084		100.8	97.4
	現年課税分	2,220,348,000		2,260,084,440		2,236,040,516		100.7	98.9
	滞納繰越分	8,552,000		48,213,566		11,668,568		136.4	24.2
	26	2,404,421,000		2,400,941,372		2,341,867,601		97.4	97.5
	現年課税分	2,308,288,000		2,351,819,540		2,329,417,975		100.9	99.0
	滞納繰越分	96,133,000		49,121,832		12,449,626		13.0	25.3
	27	2,772,604,000		2,810,535,133		2,746,305,020		99.1	97.7
	現年課税分	2,760,970,000		2,761,852,980		2,734,249,992		99.0	99.0
	滞納繰越分	11,634,000		48,682,153		12,055,028		103.6	24.8
	28	2,797,025,000		2,905,830,950		2,840,317,238		101.5	97.7
	現年課税分	2,785,063,000		2,852,973,460		2,827,482,976		101.5	99.1
	滞納繰越分	11,962,000		52,857,490		12,834,262		107.3	24.3

(4)市税負担状況（一般会計）

区分		年度	25	26	27	28
予算現額(千円)			20,307,589	20,366,499	19,692,774	20,318,190
調定額(千円)			23,690,456	23,819,104	22,726,461	23,185,124
収入済額(千円)			21,598,063	21,921,749	20,990,250	21,562,461
人口 1人当たり (円)	予算現額		122,915	124,256	119,527	123,658
	調定額		143,391	145,321	137,940	141,107
	収入済額		130,726	133,745	127,402	131,231
一世帯 当たり (円)	予算現額		344,518	343,437	324,428	330,023
	調定額		401,908	401,658	374,406	376,590
	収入済額		366,410	369,663	345,803	350,233

(5) 徴税費等に関する調

(単位:千円)

区分		年度	24	25	26	27	28	
税収入額	a	市税	20,895,312	21,598,063	21,921,749	20,990,251	21,562,461	
	b	個人県民税	4,851,409	4,901,242	4,998,383	4,969,380	5,132,825	
	c	合計	25,746,721	26,499,305	26,920,132	25,959,631	26,695,286	
徴税費	人件費	d	基本給	323,858	302,031	325,229	326,794	255,271
		e	諸手当	154,850	153,487	173,333	182,435	143,363
		f	その他	100,289	94,061	104,101	102,337	79,961
		g	小計	578,997	549,579	602,663	611,566	478,595
	需用費	h	旅費	52	93	65	31	53
		i	賃金	20,365	19,072	20,421	22,442	14,306
		j	その他	220,801	272,777	224,323	181,406	245,022
		k	小計	241,218	291,942	244,809	203,879	259,381
	諸費	l	前納報奨金	0	0	0	0	0
		m	その他	5	0	0	0	0
		n	小計	5	0	0	0	0
	o	その他	2,879	3,100	3,768	3,416	4,050	
	p	合計	823,099	844,621	851,240	818,861	742,026	
県民税徴収 取扱費	q	納税義務者数を基準	236,252	238,547	238,173	238,302	241,659	
	r	徴収額を基準	1,664	1,320	5,798	6,558	3,195	
	s	報奨金の額に相当	0	0	0	0	0	
	t	合計	237,916	239,867	243,971	244,860	244,854	
u	(p - t)	585,183	604,754	607,269	574,001	497,172		
税収入額に 対する徴税 費の割合	v	$(p \div c) \times 100$	3.2	3.2	3.2	3.2	2.8	
	w	$(u \div a) \times 100$	2.8	2.8	2.8	2.7	2.3	

(資料:課税状況調)

5 市民税

(1) 個人市民税年度別調定額

(単位: 千円)

区分		年度				
		25	26	27	28	29
普通徴収分	所得割額	2,123,252	2,102,420	1,343,801	1,338,393	1,390,614
	均等割額	86,387	97,926	59,038	56,667	54,791
	計	2,209,639	2,200,346	1,402,839	1,395,060	1,445,405
給与特別徴収分	所得割額	4,714,191	4,756,718	5,602,860	5,733,869	5,854,043
	均等割額	120,939	143,427	184,219	189,851	192,955
	計	4,835,130	4,900,145	5,787,079	5,923,720	6,046,998
年金特別徴収分	所得割額	309,664	305,671	294,944	303,119	315,994
	均等割額	29,509	35,541	33,934	34,693	35,929
	計	339,173	341,212	328,878	337,812	351,923
合計	所得割額	7,147,107	7,164,809	7,241,605	7,375,381	7,560,651
	均等割額	236,835	276,894	277,191	281,211	283,675
	計	7,383,942	7,441,703	7,518,796	7,656,592	7,844,326

(資料: 課税状況調)

(2) 個人市民税納税義務者数

(単位: 人)

区分		年度				
		25	26	27	28	29
普通徴収	所得割 + 均等割	22,512	20,593	9,456	8,444	7,696
	所得割のみ	1,105	1,266	2,351	2,481	2,743
	均等割のみ	4,801	4,260	2,725	2,580	2,354
	計	28,418	26,119	14,532	13,505	12,793
給与特別徴収	所得割 + 均等割	38,795	39,319	49,416	50,765	51,587
	所得割のみ	0	0	0	0	0
	均等割のみ	1,518	1,660	3,218	3,478	3,543
	計	40,313	40,979	52,634	54,243	55,130
年金特別徴収	所得割 + 均等割	9,304	9,579	9,457	9,812	10,221
	所得割のみ	0	0	0	0	0
	均等割のみ	2,215	2,435	2,574	2,786	2,906
	計	11,519	12,014	12,031	12,598	13,127
合計	所得割 + 均等割	70,611	69,491	68,329	69,021	69,504
	所得割のみ	1,105	1,266	2,351	2,481	2,743
	均等割のみ	8,534	8,355	8,517	8,844	8,803
	計	80,250	79,112	79,197	80,346	81,050

(資料: 課税状況調)

個人市民税調定額等の推移

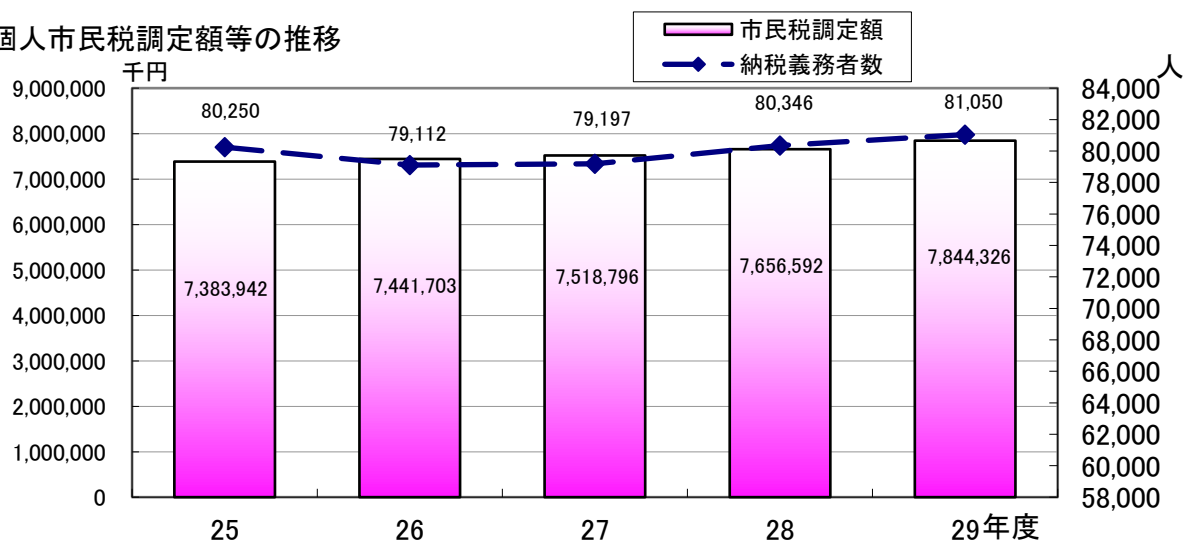

(3) 所得区分別課税状況(平成29年度)

所得者区分	区分	納税義務者数 (人)	構成比 (%)	市民税均等割額 (千円)	構成比 (%)	市民税所得割額 (千円)	構成比 (%)
給与所得者		63,459	78.3	222,106	78.3	6,465,894	85.5
営業所得者		3,273	4.0	11,456	4.0	312,506	4.1
農業所得者		710	0.9	2,485	0.9	82,555	1.1
その他所得者		13,608	16.8	47,628	16.8	699,696	9.3
合計		81,050	100.0	283,675	100.0	7,560,651	100.0

(資料:課税状況調)

(4) 課税標準額段階別の所得額等(平成29年度)

(単位:千円)

課税標準の段階	区分	納税義務者数 (人)	総所得金額等		所得控除額	課税標準額	所得割額
			総所得金額	左以外の所得金額			
10万円以下		3,367	636,694	1,486,268	2,059,802	1,549,428	46,273
10万円を超え 100万円以下		26,357	35,218,463	662,719	21,300,746	15,243,155	819,748
100万円を超え 200万円以下		21,316	52,130,847	494,725	21,825,947	31,294,350	1,745,682
200万円を超え 300万円以下		10,512	39,468,014	238,710	14,066,353	25,879,081	1,470,505
300万円を超え 400万円以下		5,296	26,791,379	254,731	8,746,901	18,553,940	1,083,768
400万円を超え 550万円以下		3,268	20,576,000	332,524	6,009,495	15,231,553	891,839
550万円を超え 700万円以下		937	7,511,303	103,359	1,875,374	5,842,647	341,713
700万円を超え 1,000万円以下		576	5,857,701	64,556	1,186,817	4,799,996	280,212
1,000万円を超える金額		618	14,420,333	1,412,876	1,396,899	15,849,186	880,686
合計		72,247	202,610,734	5,050,468	78,468,334	134,243,336	7,560,426

(資料:課税状況調)

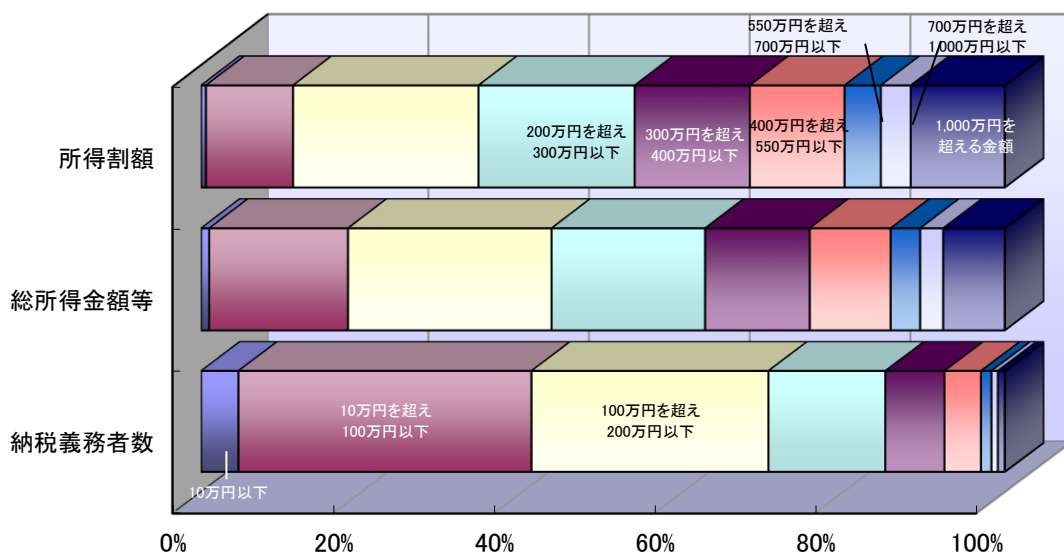

(5) 法人市民税年度別調定額

区分 \ 年度	24	25	26	27	28
納税義務者数	4,125	4,056	4,010	4,067	4,099
均等割 (千円)	499,440	484,168	475,359	462,515	476,755
法人税割 (千円)	843,286	1,148,805	1,306,089	1,226,684	996,468
合計 (千円)	1,342,726	1,632,973	1,781,448	1,689,199	1,473,223

(資料: 課税状況調)

法人市民税調定額の推移

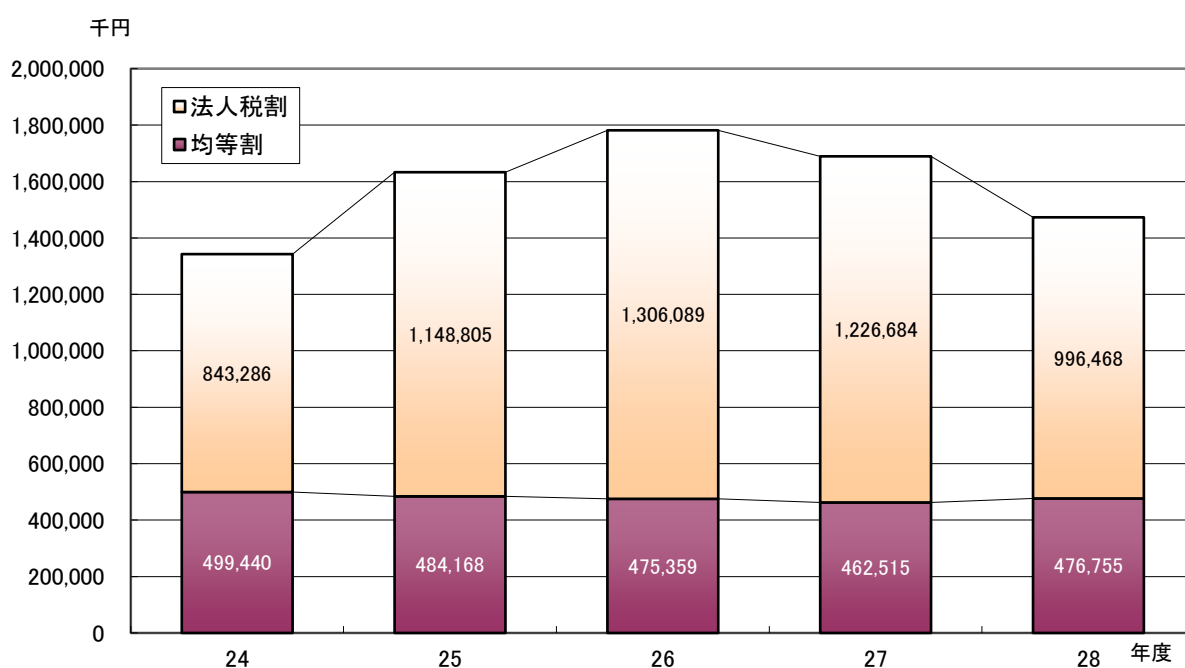

(6) 法人市民税の納税義務者数

平成29年度均等割税率別法人数

区分	税率(年額) (円)	納税義務者 数(人)	構成比 (%)
資本金等の金額が50億円を超える法人で、 従業者数の合計数が50人を超えるもの【9号法人】	3,600,000	26	0.6
資本金等の金額が10億円を超え50億円以下である法人で、 従業者数の合計数が50人を超えるもの【8号法人】	2,100,000	10	0.2
資本金等の金額が10億円を超える法人で、 従業者数の合計数が50人以下であるもの【7号法人】	492,000	147	3.6
資本金等の金額が1億円を超え10億円以下である法人で、 従業者数の合計数が50人を超えるもの【6号法人】	480,000	35	0.9
資本金等の金額が1億円を超え10億円以下である法人で、 従業者数の合計数が50人以下であるもの【5号法人】	192,000	119	2.9
資本金等の金額が1,000万円を超え1億円以下である法人で、 従業者数の合計数が50人を超えるもの【4号法人】	180,000	58	1.4
資本金等の金額が1,000万円を超え1億円以下である法人で、 従業者数の合計数が50人以下であるもの【3号法人】	156,000	560	13.7
資本金等の金額が1,000万円以下である法人で、 従業者数の合計数が50人を超えるもの【2号法人】	144,000	31	0.8
上記の法人等以外の法人等をいうもの (法人でない社団等を除く)【1号法人】	60,000	3,113	75.9
合 計		4,099	100.0

(資料: 課税状況調)

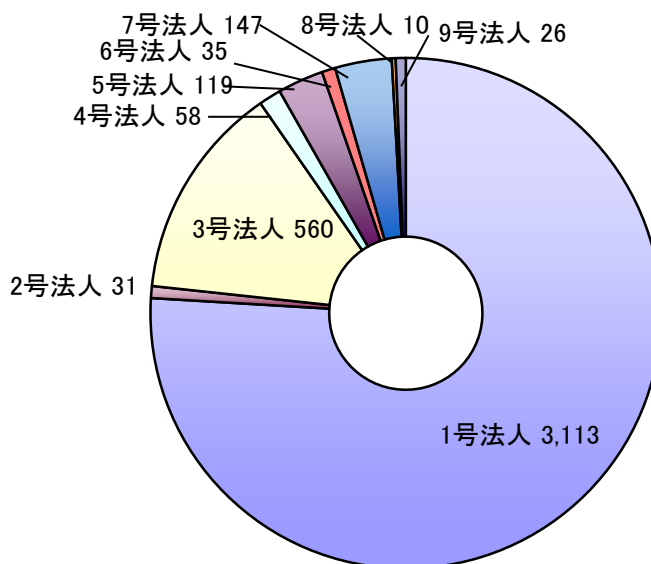

6 固定資産税

(1) 納税義務者数

(単位:人)

区分		年度				
		25	26	27	28	29
土地	法定免税点未満	7,261	7,260	7,252	7,362	7,404
	法定免税点以上	49,447	49,903	49,779	50,182	50,552
家屋	法定免税点未満	3,581	3,573	3,565	3,566	3,584
	法定免税点以上	51,719	52,119	52,425	52,842	53,230
償却資産	法定免税点未満	1,514	1,549	1,417	1,408	1,412
	法定免税点以上	1,374	1,384	1,412	1,547	1,656

(資料:概要調書)

(2) 年度別課税標準額(法定免税点以上)

(単位:千円)

区分		年度				
		25	26	27	28	29
土地		251,217,506	246,685,307	231,105,261	229,794,796	229,972,988
家屋		307,865,929	319,403,116	311,510,063	322,334,263	335,743,363
償却資産		132,837,430	133,258,009	140,393,174	150,808,111	161,190,612
合計		691,920,865	699,346,432	683,008,498	702,937,170	726,906,963

(資料:概要調書)

納税義務者数と課税標準額の推移

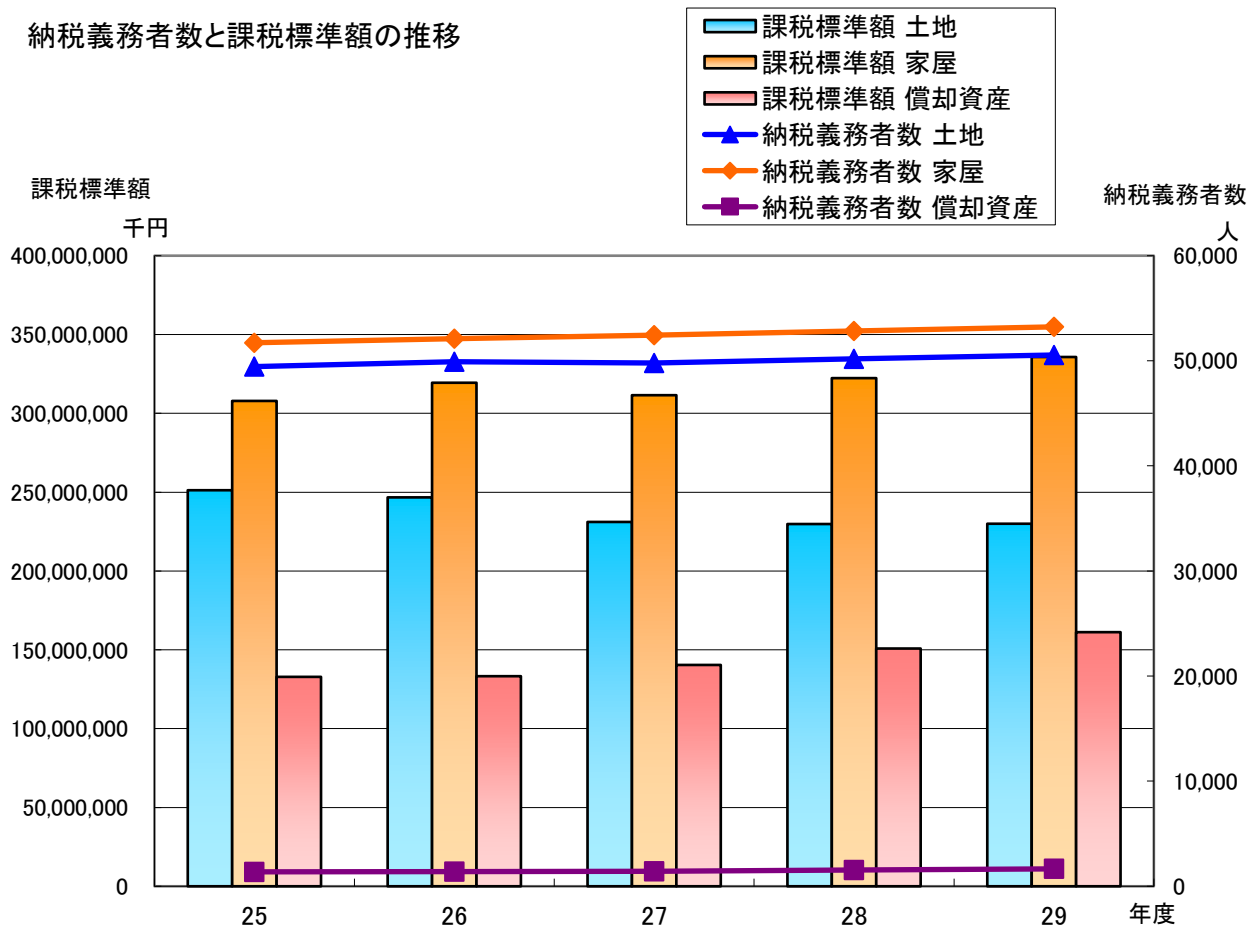

(3) 土地評価総地積

地目		評価総地積 (㎡)				
		25	26	27	28	29
田	一般田	78,822,043	78,701,896	78,274,290	78,099,554	77,883,726
	市街化区域田	3,201,403	3,123,844	2,848,816	2,659,789	2,522,881
畑	一般畑	20,908,989	20,802,464	20,698,514	20,566,362	20,346,431
	市街化区域畑	2,183,607	2,163,208	2,027,548	1,987,455	1,948,206
宅地	小規模住宅用地	11,199,021	11,324,707	11,436,963	11,554,110	11,667,755
	一般住宅用地	15,593,529	15,625,952	15,695,291	15,712,918	15,710,301
	非住宅用地	11,289,642	11,377,303	11,585,078	11,701,198	11,782,874
	計	38,082,192	38,327,962	38,717,332	38,968,226	39,160,930
鉱泉地		4	4	4	4	4
池沼		134,496	148,295	140,766	141,048	140,862
山林	一般山林	50,846,698	51,446,606	51,353,219	51,201,297	51,107,814
	介在山林	1,883,135	1,855,996	1,747,960	1,712,111	1,685,682
牧場		6,751	6,751	6,751	6,751	6,751
原野		716,008	715,336	870,089	889,752	830,812
雑種地	ゴルフ場用地	13,348,687	13,148,580	13,154,520	13,154,520	13,144,819
	鉄軌道用地	789,763	789,205	791,209	791,474	791,349
	その他雑種地	9,033,148	9,102,440	9,292,035	9,664,203	10,219,068
	計	23,171,598	23,040,225	23,237,764	23,610,197	24,155,236
合計		219,956,924	220,332,587	219,923,053	219,842,546	219,789,335

(資料: 概要調書)

(4) 土地評価総筆数

地目		評価総筆数				
		25	26	27	28	29
田	一般田	56,554	56,385	55,898	55,707	55,506
	市街化区域田	4,714	4,622	4,239	4,029	3,845
畑	一般畑	31,244	31,091	30,945	30,773	30,448
	市街化区域畑	4,015	4,007	3,731	3,672	3,581
宅地	小規模住宅用地	57,521	58,092	58,699	59,192	59,676
	一般住宅用地	59,132	59,735	60,581	61,162	61,673
	非住宅用地	18,278	18,343	18,615	18,822	18,944
	計	134,931	136,170	137,895	139,176	140,293
鉱泉地		2	2	2	2	2
池沼		282	274	270	273	272
山林	一般山林	19,579	19,907	19,891	19,824	19,760
	介在山林	2,375	2,317	2,202	2,162	2,131
牧場		13	13	13	13	13
原野		2,931	2,919	3,119	3,149	3,084
雑種地	ゴルフ場用地	6,472	6,332	6,346	6,346	6,181
	鉄軌道用地	1,946	1,946	1,955	1,958	1,958
	その他雑種地	17,738	17,819	17,993	18,524	19,170
	計	26,156	26,097	26,294	26,828	27,309
合計		282,796	283,804	284,499	285,608	286,244

(資料: 概要調書)

(5) 宅地に関する調(法定免税点以上)

		地積(m ²)				
		25	26	27	28	29
商業地区	繁華街	0	0	0	0	0
	高度商業地区Ⅰ	0	0	0	0	0
	高度商業地区Ⅱ	0	0	0	0	0
	普通商業地区	329,468	329,126	327,860	328,513	328,413
	計	329,468	329,126	327,860	328,513	328,413
住宅地区	併用住宅地区	3,123,694	3,132,847	3,129,667	3,189,892	3,178,077
	高級住宅地区	0	0	0	0	0
	普通住宅地区	11,221,342	11,349,021	11,769,437	11,856,615	11,970,500
	計	14,345,036	14,481,868	14,899,104	15,046,507	15,148,577
工業地区	大工場地区	2,772,510	2,777,862	2,774,815	2,823,686	2,788,570
	中小工場地区	477,412	491,944	510,557	510,246	575,312
	家内工業地区	0	0	0	0	0
	計	3,249,922	3,269,806	3,285,372	3,333,932	3,363,882
村落地区	集団地区	235,125	236,015	32,860	27,349	0
	村落地区	19,387,450	19,473,675	19,599,911	19,651,200	19,731,988
	計	19,622,575	19,709,690	19,632,771	19,678,549	19,731,988
観光地区	0	0	0	0	0	
農業用施設の用に供する宅地	356,617	360,643	362,286	359,520	359,932	
合計	37,903,618	38,151,133	38,507,393	38,747,021	38,932,792	

		決定価格(千円)				
		25	26	27	28	29
商業地区	繁華街	0	0	0	0	0
	高度商業地区Ⅰ	0	0	0	0	0
	高度商業地区Ⅱ	0	0	0	0	0
	普通商業地区	8,237,618	7,865,292	7,336,463	7,128,760	7,028,626
	計	8,237,618	7,865,292	7,336,463	7,128,760	7,028,626
住宅地区	併用住宅地区	75,488,218	72,580,059	67,304,613	66,973,771	65,780,118
	高級住宅地区	0	0	0	0	0
	普通住宅地区	212,311,361	206,617,286	199,202,097	197,416,653	197,064,872
	計	287,799,579	279,197,345	266,506,710	264,390,424	262,844,990
工業地区	大工場地区	27,251,726	25,840,588	24,519,383	24,274,416	24,094,080
	中小工場地区	5,499,046	5,430,033	5,397,544	5,293,566	5,663,417
	家内工業地区	0	0	0	0	0
	計	32,750,772	31,270,621	29,916,927	29,567,982	29,757,497
村落地区	集団地区	3,520,783	3,396,178	368,632	300,627	0
	村落地区	164,647,281	162,518,921	159,261,705	157,344,683	156,445,188
	計	168,168,064	165,915,099	159,630,337	157,645,310	156,445,188
観光地区	0	0	0	0	0	
農業用施設の用に供する宅地	1,001,987	1,013,188	1,014,762	1,005,749	1,005,432	
合計	497,958,020	485,261,545	464,405,199	459,738,225	457,081,733	

		課税標準額(千円)				
		25	26	27	28	29
商業地区	繁華街	0	0	0	0	0
	高度商業地区Ⅰ	0	0	0	0	0
	高度商業地区Ⅱ	0	0	0	0	0
	普通商業地区	3,915,344	3,743,490	3,519,755	3,439,858	3,421,861
	計	3,915,344	3,743,490	3,519,755	3,439,858	3,421,861
住宅地区	併用住宅地区	33,069,082	31,885,282	29,620,036	29,929,993	29,524,355
	高級住宅地区	0	0	0	0	0
	普通住宅地区	64,588,520	62,736,672	60,316,499	59,561,505	59,364,383
	計	97,657,602	94,621,954	89,936,535	89,491,498	88,888,738
工業地区	大工場地区	19,031,218	18,063,022	17,139,196	16,948,520	16,842,101
	中小工場地区	3,608,809	3,564,496	3,524,546	3,468,428	3,687,390
	家内工業地区	0	0	0	0	0
	計	22,640,027	21,627,518	20,663,742	20,416,948	20,529,491
村落地区	集団地区	1,219,371	1,183,412	135,086	108,703	0
	村落地区	60,852,177	61,416,539	60,630,597	59,982,492	59,737,856
	計	62,071,548	62,599,951	60,765,683	60,091,195	59,737,856
観光地区	0	0	0	0	0	
農業用施設の用に供する宅地	697,557	705,223	704,255	697,913	696,074	
合計	186,982,078	183,298,136	175,589,970	174,137,412	173,274,020	

(資料:概要調書)

宅地の推移

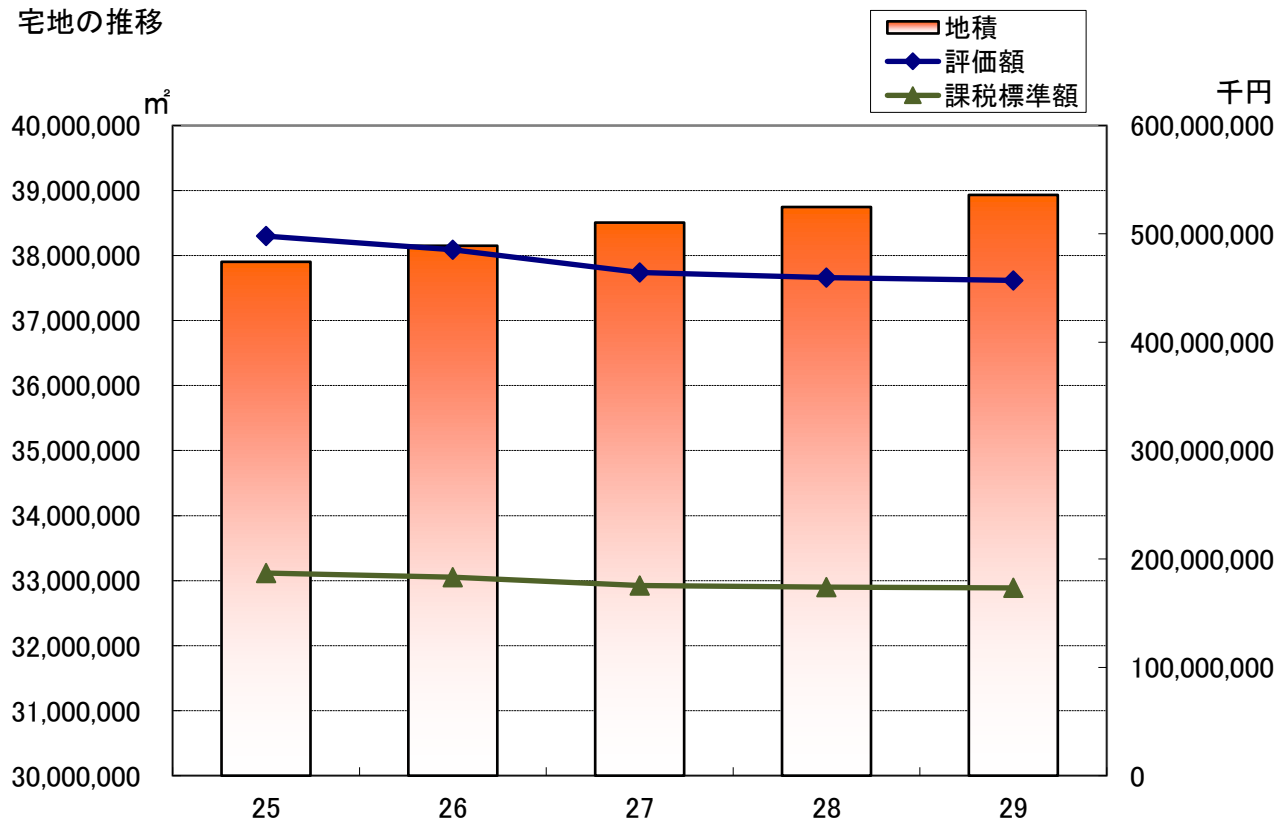

(6)家屋の棟数等に関する調(法定免税点以上)

区分	棟数						
	25	26	27	28	29	25	26
木造	89,976	89,849	89,600	89,346	88,979	7,268,532	7,318,717
非木造	25,534	25,594	25,568	25,618	25,670	5,170,842	5,243,748
計	115,510	115,443	115,168	114,964	114,649	12,439,374	12,562,465

(7)新・増築および滅失家屋に関する調

区分	25			26			増分	
	増分	減分	差引増減	増分	減分	差引増減		
棟数 (棟)	木造	705	960	-255	895	1,072	-177	829
	非木造	155	179	-24	195	167	28	217
	計	860	1,139	-279	1,090	1,239	-149	1,046
床面積 (㎡)	木造	86,845	57,698	29,147	110,880	60,003	50,877	103,381
	非木造	28,316	23,102	5,214	71,124	20,610	50,514	69,513
	計	115,161	80,800	34,361	182,004	80,613	101,391	172,894

(8)償却資産の価格等に関する調

種類	年度	25			26			決定価格 (千円)
		決定価格 (千円)	課税標準額 (千円)	前年対比 (%)	決定価格 (千円)	課税標準額 (千円)	前年対比 (%)	
市町村長が 価格等を決定 したもの	構築物	17,023,970	16,892,887	96.9	17,138,460	16,988,866	100.6	18,587,451
	機械及び装置	66,165,369	65,945,917	96.7	68,014,596	66,980,136	101.6	76,026,253
	船舶			0.0	3,434	3,434	0.0	2,576
	航空機							
	車両及び運搬具	764,030	764,030	99.3	867,937	867,937	113.6	957,864
	工具器具及び備品	13,481,631	13,481,443	103.1	13,569,425	13,566,276	100.6	14,111,815
	小計	97,435,250	97,084,527	97.6	99,593,852	98,406,649	101.4	109,685,959
法第389 条関係	大臣配分	37,064,632	35,751,880	98.6	36,066,520	34,854,038	97.5	34,776,174
	知事配分	0	0	-	0	0	-	0
	小計	37,064,632	35,751,880	98.6	36,066,520	34,854,038	97.5	34,776,174
合計	134,499,882	132,836,407	97.9	135,660,372	133,260,687	100.3	144,462,133	

床面積(m ²)			評価額(千円)				
27	28	29	25	26	27	28	29
7,356,922	7,393,231	7,418,299	157,558,195	164,466,944	160,478,969	166,925,746	173,337,157
5,267,872	5,308,322	5,365,653	150,666,300	155,469,280	151,442,447	155,735,923	162,733,612
12,624,794	12,701,553	12,783,952	308,224,495	319,936,224	311,921,416	322,661,669	336,070,769

(資料:概要調書)

27		28			29		
減分	差引増減	増分	減分	差引増減	増分	減分	差引増減
1,101	-272	803	1,016	-213	799	1,085	-286
268	-51	207	199	8	202	159	43
1,369	-323	1,010	1,215	-205	1,001	1,244	-243
63,556	39,825	97,135	54,918	42,217	97,141	64,579	32,562
47,581	21,932	67,582	23,361	44,221	90,341	31,915	58,426
111,137	61,757	164,717	78,279	86,438	187,482	96,494	90,988

(資料:概要調書)

27		28			29		
課税標準額 (千円)	前年対比 (%)	決定価格 (千円)	課税標準額 (千円)	前年対比 (%)	決定価格 (千円)	課税標準額 (千円)	前年対比 (%)
18,385,319	108.2	19,822,464	19,577,750	106.5	22,068,779	21,816,394	111.4
73,202,946	109.3	88,001,427	82,889,813	113.2	95,478,939	89,908,051	108.5
2,576	75.0	5,079	5,079	197.2	3,185	3,185	62.7
		10,467	10,467	-	3,308	3,308	-
957,864	110.4	1,017,909	1,017,909	106.3	973,496	973,496	95.6
92,548,705	682.2	14,295,524	14,294,282	15.4	16,036,348	16,035,528	112.2
106,657,602	108.4	123,152,870	117,795,300	110.4	134,564,055	128,739,962	109.3
33,735,572	96.8	33,926,326	33,012,811	97.9	33,403,841	32,450,650	98.3
0	-	0	0	-	0	0	-
33,735,572	96.8	33,926,326	33,012,811	97.9	33,403,841	32,450,650	98.3
140,393,174	105.4	157,079,196	150,808,111	107.4	167,967,896	161,190,612	106.9

(資料:概要調書)

7 軽自動車税
(1)年度別調定額

(単位:千円)

区分		年度		25	26	27	28	29	
		税額(円)							
原動機付自転車	50cc以下	1,000	7,469	7,099	6,702	-	-		
		2,000	-	-	-	12,708	11,886		
	50cc~90cc	1,200	667	649	610	-	-		
		2,000	-	-	-	998	1,022		
	90cc~	1,600	915	976	1,034	-	-		
		2,400	-	-	-	1,644	1,766		
	ミニカー	2,500	333	310	290	-	-		
		3,700	-	-	-	414	422		
小計	-	9,384	9,034	8,636	15,764	15,096			
軽自動車及び小型特殊自動車	二輪車	2,400	4,855	4,898	4,944	-	-		
		3,600	-	-	-	7,326	7,329		
	三輪車	3,100	3	3	3	-	-		
		4,600	-	-	-	5	4		
	乗用	営業用	旧税率	5,500	39	39	39	33	27
			新税率	6,900	-	-	-	0	7
			重課	8,200	-	-	-	8	16
			軽課 75%	1,800	-	-	-	0	0
			軽課 50%	3,500	-	-	-	0	0
			軽課 25%	5,200	-	-	-	5	0
			計	-	39	39	39	46	50
	乗用	自家用	旧税率	7,200	218,376	230,061	239,861	192,003	174,197
			新税率	10,800	-	-	-	1,382	26,676
			重課	12,900	-	-	-	70,640	84,547
軽課 75%			2,700	-	-	-	0	0	
軽課 50%			5,400	-	-	-	5,097	5,032	
軽課 25%			8,100	-	-	-	8,246	6,026	
計			-	218,376	230,061	239,861	277,368	296,478	

区分	年度		25	26	27	28	29		
	税額(円)								
(軽自動車及び小型特殊自動車)	貨物	営業用	旧税率	3,000	657	639	654	462	408
			新税率	3,800	-	-	-	65	125
			重課	4,500	-	-	-	149	144
			軽課75%	1,000	-	-	-	0	0
			軽課50%	1,900	-	-	-	0	0
			軽課25%	2,900	-	-	-	17	6
			計	-	657	639	654	693	683
		自家用	旧税率	4,000	53,084	52,668	52,204	28,996	25,488
			新税率	5,000	-	-	-	1,835	4,415
			重課	6,000	-	-	-	30,564	31,993
			軽課75%	1,300	-	-	-	0	0
			軽課50%	2,500	-	-	-	0	0
			軽課25%	3,800	-	-	-	308	278
	計	-	53,084	52,668	52,204	61,703	62,174		
	四輪車合計			-	272,156	283,407	292,758	339,810	359,385
	農耕用			1,600	13,725	12,477	12,102	13	7
				2,400	-	-	-	17,585	17,071
	特殊作業用			4,700	2,040	2,087	2,124	-	-
				5,900	-	-	-	2,720	2,785
	小計			-	292,779	302,872	311,931	367,459	386,581
	二輪の小型自動車			4,000	10,752	10,820	11,084	-	-
				6,000	-	-	-	16,866	16,626
	合計			-	312,915	322,726	331,651	400,089	418,303

(資料:課税状況調)

平成29年度調定割合

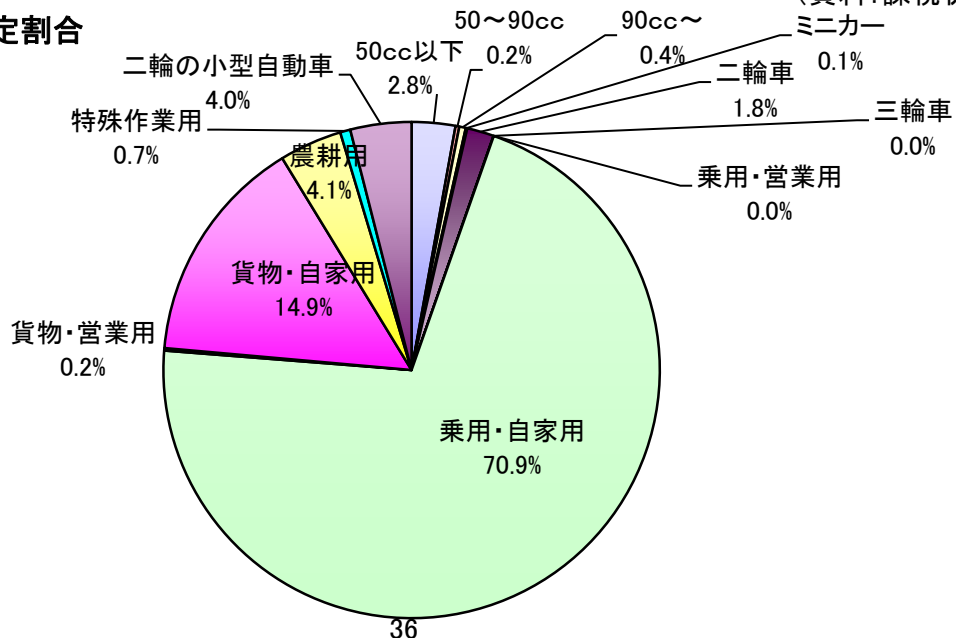

(2)車種別課税台数

(単位:台)

区分		年度	25	26	27	28	29	
原動機付自転車	50cc以下		7,469	7,099	6,702	6,354	5,943	
	50cc~90cc		556	541	508	499	511	
	90cc~		572	610	646	685	736	
	ミニカー		133	124	116	112	114	
	小計		8,730	8,374	7,972	7,650	7,304	
軽自動車及び小型特殊自動車	二輪車	一般	2,023	2,041	2,060	2,035	2,036	
		特殊	1	1	1	1	1	
	四輪車	乗用	営業用	7	7	7	8	8
			自家用	30,371	31,953	33,314	34,233	34,894
		貨物用	営業用	219	213	218	210	203
			自家用	13,281	13,167	13,051	12,791	12,660
	農耕用		7,965	7,798	7,564	7,335	7,117	
	特殊作業用		434	444	452	461	472	
	小計		54,301	55,624	56,667	57,074	57,391	
	二輪の小型自動車			2,688	2,705	2,771	2,811	2,771
合計			65,719	66,703	67,410	67,535	67,466	

(資料:課税状況調)

平成29年度課税台数割合

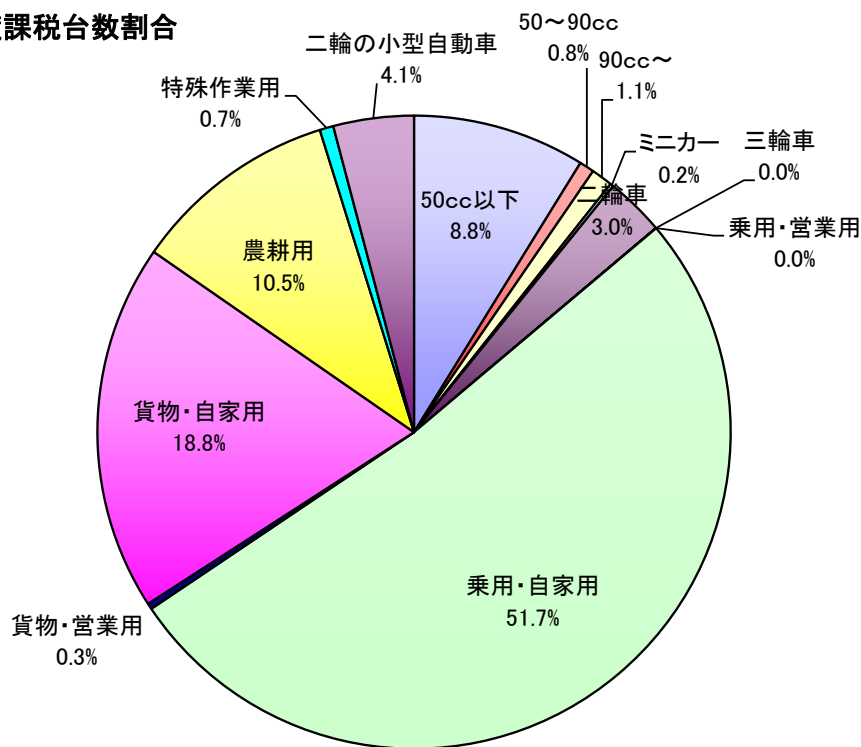

8 市たばこ税 年度別調定額等

区分		年度				
		24	25	26	27	28
一般品	売渡本数(本)	232,271,700	228,027,006	222,820,768	221,922,961	214,668,208
	税額(円)	963,630,576	1,187,665,405	1,172,482,879	1,167,758,613	1,129,689,345
旧三級品	売渡本数(本)	9,169,000	9,774,900	10,221,720	10,663,620	10,139,400
	税額(円)	20,080,109	24,144,086	25,503,191	26,605,733	29,114,502
手持ち品	売渡本数(本)					348,068
	税額(円)					149,669
合計	売渡本数(本)	241,440,700	237,801,906	233,042,488	232,586,581	225,155,676
	税額(円)	983,710,685	1,211,809,491	1,197,986,070	1,194,364,346	1,158,953,516

売渡本数と税額の推移

売渡本数(本)

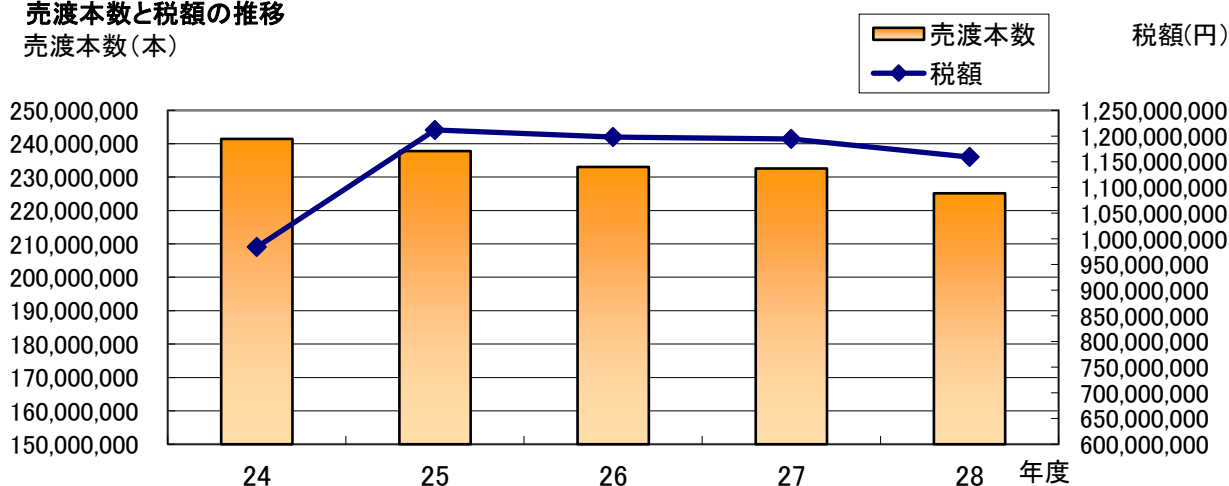

9 鉱産税 年度別調定額等

年度		24	25	26	27	28
区分						
生産量(t)		1,087,615	1,072,281	1,188,757	997,810	995,239
	石灰石第1類	59,203	43,102	64,594	30,756	32,022
	ドロマイト	198,974	225,599	345,724	230,957	221,836
	石灰石第2類	732,679	707,316	683,883	649,901	651,405
	珪石	96,759	96,264	94,556	86,196	89,976
課税標準額(千円)		328,886	328,115	375,878	307,166	306,161
税額(千円)		3,287	3,279	3,605	3,029	3,009
前年度対比(%)		106.9	99.8	109.9	84.0	99.3

生産量と税額の推移

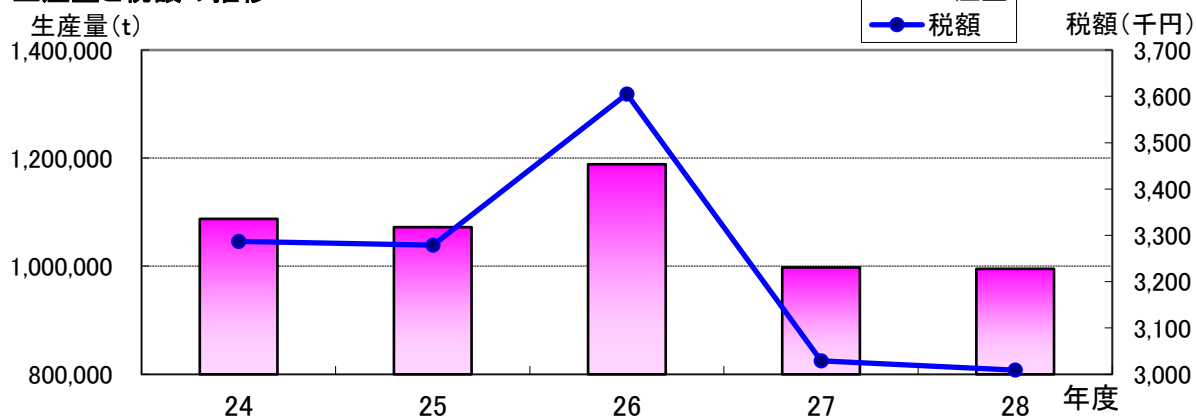

10 入湯税 年度別調定額等

年度		24	25	26	27	28
区分						
日帰り	人員(人)	252,800	252,286	247,675	253,588	236,058
	税額(千円)	12,640	12,614	12,384	12,679	11,803
宿泊	人員(人)	2,170	1,575	1,409	1,208	1,671
	税額(千円)	326	236	211	181	251
合計	人員(人)	254,970	253,861	249,084	254,796	237,729
	税額(千円)	12,966	12,851	12,595	12,861	12,054
特別徴収義務者数		2	2	2	2	2

11 都市計画税

(1) 納税義務者数

(単位:人)

区分		年度				
		25	26	27	28	29
土地	免税点未満	1,526	1,546	1,996	2,194	2,244
	免税点以上	22,796	23,063	27,307	30,491	30,725
家屋	免税点未満	1,103	1,093	1,298	1,372	1,341
	免税点以上	23,318	23,555	27,952	31,127	31,390
実数	免税点未満	1,964	1,965	2,300	2,457	2,465
	免税点以上	29,936	30,182	35,897	39,878	40,061

(資料:概要調書)

(2) 地積及び床面積(法定免税点以上)

区分		年度					
		25	26	27	28	29	
土地の 地積 (千㎡)	宅 地 等	宅地	13,412	13,559	16,035	17,860	17,976
		その他	1,973	1,974	2,327	3,002	2,999
	農地	2,824	2,688	3,912	4,422	4,251	
	計	18,209	18,221	22,274	25,284	25,226	
家屋の 床面積 (㎡)	木造家屋	2,803,992	2,842,905	3,411,267	3,800,308	3,816,814	
	非木造家屋	2,597,035	2,626,255	2,902,079	3,122,839	3,139,876	
	計	5,401,027	5,469,160	6,313,346	6,923,147	6,956,690	

(資料:概要調書)

(3) 評価額(法定免税点以上)

(単位:千円)

区分		年度					
		25	26	27	28	29	
土地	宅 地	宅地	176,660,711	171,935,194	186,772,461	201,301,693	200,228,766
		非住宅用地	87,619,284	84,722,437	86,711,488	93,145,855	92,732,247
	農地	29,426,226	26,491,248	26,371,661	27,755,591	26,134,612	
	その他	20,508,695	19,863,836	20,683,328	24,308,322	24,186,618	
	計	314,214,916	303,012,715	320,538,938	346,511,461	343,282,243	
家屋	木造家屋	68,294,037	72,266,972	83,524,975	96,335,705	100,377,886	
	非木造家屋	80,620,520	82,473,554	87,098,818	95,022,209	97,909,362	
	計	148,914,557	154,740,526	170,623,793	191,357,914	198,287,248	
合計		463,129,473	457,753,241	491,162,731	537,869,375	541,569,491	

(資料:概要調書)

(4) 課税標準額(法定免税点以上)

(単位:千円)

区分		年度	25	26	27	28	29
土地	宅地	宅地	78,411,920	76,237,651	83,692,318	90,783,300	90,226,473
		非住宅用地	61,141,500	59,192,596	60,191,367	64,796,859	64,550,709
	農地	17,063,937	15,898,194	16,211,518	17,497,745	16,728,045	
	その他	13,137,059	13,302,126	13,660,926	16,076,313	16,216,678	
	計	169,754,416	164,630,567	173,756,129	189,154,217	187,721,905	
家屋	木造家屋	68,294,037	72,266,972	83,524,975	96,335,706	100,377,887	
	非木造家屋	80,314,783	82,167,817	86,744,879	94,712,758	97,599,912	
	計	148,608,820	154,434,789	170,269,854	191,048,464	197,977,799	
合計			318,363,236	319,065,356	344,025,983	380,202,681	385,699,704
調定額			865,948	869,011	344,026	547,814	748,257

(資料:概要調書)

課税標準額と納税義務者数の推移

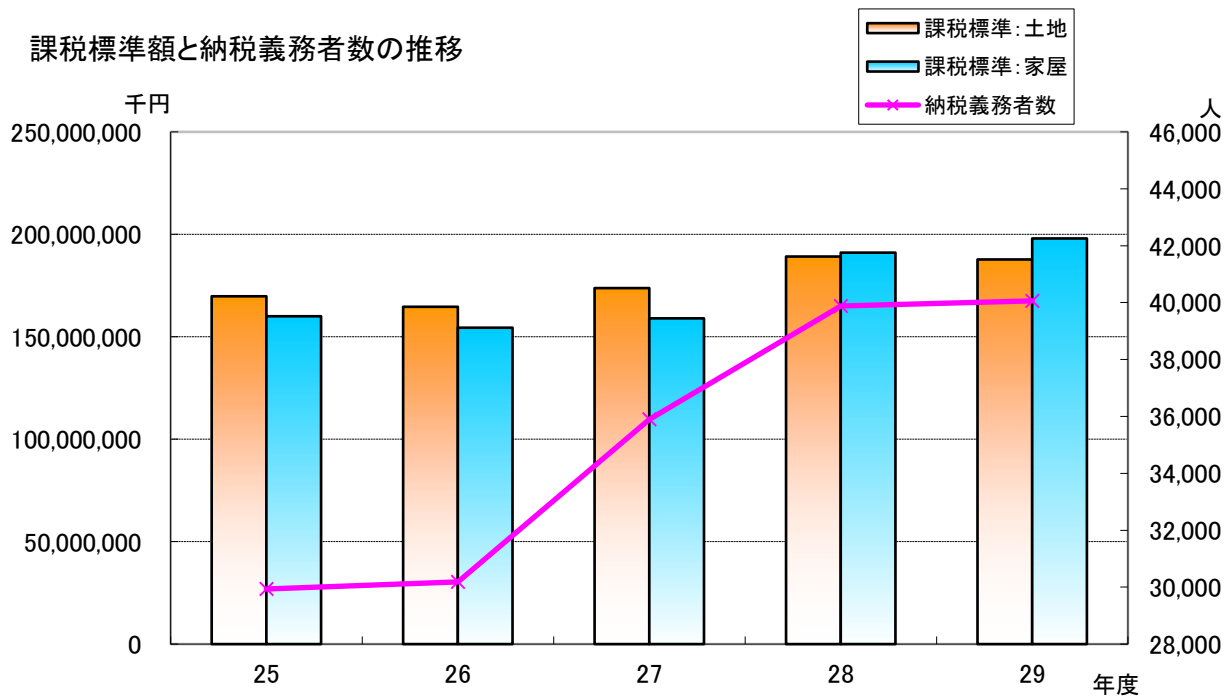

都市計画税は、市町合併に伴い統一し、平成27年度から(岩舟地域は平成28年度から)全地域の市街化区域に都市計画税を課税しています。税率は、激変緩和措置により初年度0.1%で、段階的に0.2%となります。

地域	栃木	大平	藤岡	都賀	岩舟	西方
課税対象区域	市街化区域					該当なし
税率	H27	0.10%			該当なし	-
	H28	0.15%			0.10%	-
	H29	0.20%			0.15%	-
	H30~	0.20%				-

12 国民健康保険税

(1) 被保険者数及び世帯数(当初賦課分)

(単位:人/世帯)

区分		25		26		27		28		29	
		被保険者数	世帯数	被保険者数	世帯数	被保険者数	世帯数	被保険者数	世帯数	被保険者数	世帯数
一般世帯		44,287	24,108	43,860	24,383	43,239	24,520	42,337	24,496	40,920	24,166
退職世帯		2,268	1,415	1,842	1,152	1,216	779	705	480	311	223
混世 合帯	一般分	888	688	746	591	535	433	359	300	210	172
	退職分	799	689	689	484	328	187				
合計	一般分	45,175	24,796	44,606	24,974	43,774	24,953	42,696	24,796	41,130	24,338
	退職分	3,067	1,415	2,531	1,152	1,700	779	1,033	480	498	223
	計	48,242	26,211	47,137	26,126	45,474	25,732	43,729	25,276	41,628	24,561

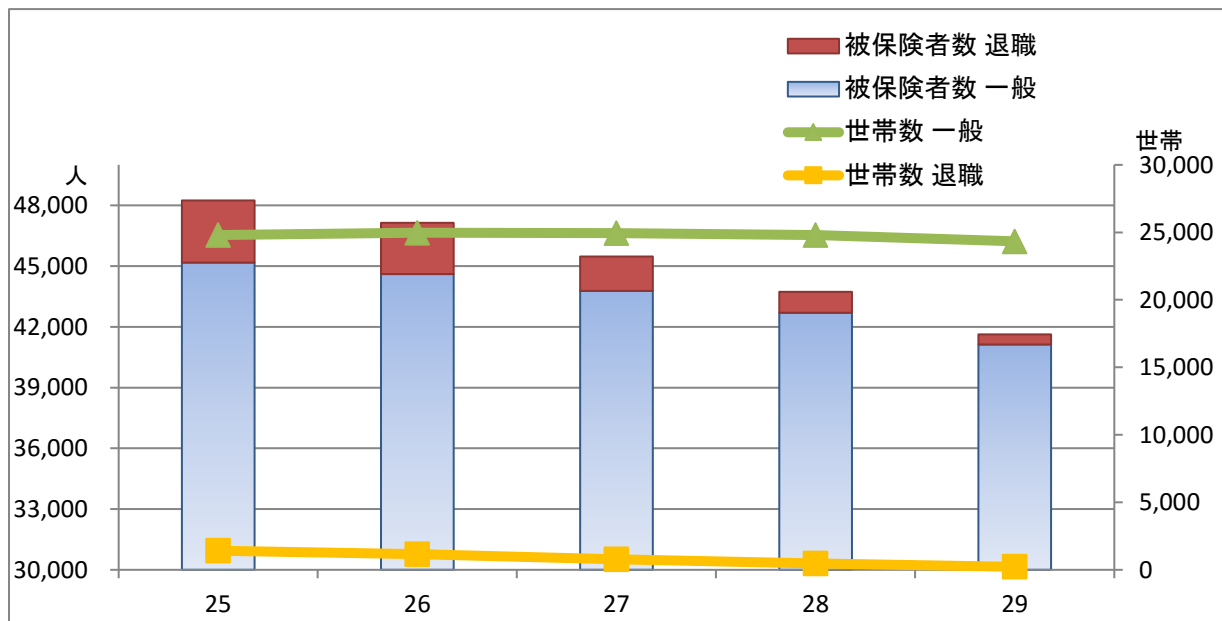

(2) 医療保険分調定明細

(単位:円)

		25	26	27	28	29
所割 得額	一般世帯	1,835,691,680	1,854,779,854	1,964,634,483	1,989,913,248	2,105,889,314
	退職世帯	135,283,468	109,888,628	77,495,770	46,065,136	22,036,448
資割 産額	一般世帯	209,652,478	210,758,439	143,213,393	143,443,590	65,459,492
	退職世帯	20,781,283	17,649,942	8,348,808	5,041,519	1,107,722
均割 等額	一般世帯	1,097,980,000	1,086,472,000	1,201,821,750	1,174,333,500	1,257,115,000
	退職世帯	73,978,000	61,150,000	46,338,750	28,134,000	15,197,500
平割 等額	一般世帯	563,121,629	568,113,365	581,653,000	581,191,500	617,193,415
	退職世帯	33,002,360	27,012,913	18,756,000	11,540,000	5,813,150
小 計	一般世帯	3,706,445,787	3,720,123,658	3,891,322,626	3,888,881,838	4,045,657,221
	退職世帯	263,045,111	215,701,483	150,939,328	90,780,655	44,154,820
	計	3,969,490,898	3,935,825,141	4,042,261,954	3,979,662,493	4,089,812,041
低者 所軽 得減	一般世帯	320,052,952	369,228,832	431,282,500	436,290,975	476,889,966
	退職世帯	15,645,341	15,702,889	12,518,200	8,444,125	4,612,042
	計	335,698,293	384,931,721	443,800,700	444,735,100	481,502,008
減免額	3,975,000	5,320,100	4,970,200	4,685,000	6,285,900	
算 出 額	一般世帯	3,157,705,548	3,111,710,487	3,202,432,939	3,152,878,942	3,265,040,722
	退職世帯	240,477,752	194,513,313	135,333,361	78,650,858	37,909,478
	計	3,398,183,300	3,306,223,800	3,337,766,300	3,231,529,800	3,302,950,200
一人あたり税額	70,440	70,141	73,399	73,899	79,344	
一世帯あたり税額	129,647	126,549	129,713	127,850	134,479	

(3) 後期高齢支援金分調定明細

(単位:円)

		25	26	27	28	29
所割 得額	一般世帯	555,602,793	561,358,289	769,919,041	779,825,555	770,443,762
	退職世帯	40,929,173	33,250,798	30,369,645	18,052,348	8,062,017
資割 産額	一般世帯	47,133,671	47,388,385	39,057,997	39,120,791	19,633,637
	退職世帯	4,691,724	3,965,070	2,276,935	1,374,949	332,234
均割 等額	一般世帯	236,452,081	233,807,113	400,607,250	391,444,500	481,892,822
	退職世帯	16,056,695	13,263,831	15,446,250	9,378,000	5,825,673
平割 等額	一般世帯	111,988,574	112,944,222	181,766,293	181,622,081	213,644,235
	退職世帯	6,620,810	5,417,310	5,861,250	3,606,250	2,012,250
小 計	一般世帯	951,177,119	955,498,009	1,391,350,581	1,392,012,927	1,485,614,456
	退職世帯	68,298,402	55,897,009	53,954,080	32,411,547	16,232,174
	計	1,019,475,521	1,011,395,018	1,445,304,661	1,424,424,474	1,501,846,630
低者 所軽 得減	一般世帯	66,958,799	76,896,011	140,616,073	142,206,226	176,599,830
	退職世帯	3,304,792	3,324,619	4,089,425	2,756,709	1,712,428
	計	70,263,591	80,220,630	144,705,498	144,962,935	178,312,258
減免額	862,600	1,216,900	1,638,600	1,558,900	2,299,400	
算 出 額	一般世帯	808,901,653	799,687,592	1,124,081,543	1,105,665,797	1,190,972,296
	退職世帯	62,652,647	50,735,008	48,293,457	27,991,203	13,889,504
	計	871,554,300	850,422,600	1,172,375,000	1,133,657,000	1,204,861,800
一人あたり税額	18,066	18,042	25,781	25,925	28,944	
一世帯あたり税額	33,251	32,551	45,561	44,851	49,056	

(4) 介護保険分調定明細

(単位:円)

		25	26	27	28	29
所割 得額	一般世帯	201,089,637	195,461,492	191,486,183	190,586,723	279,191,819
	退職世帯	26,928,998	20,974,931	13,645,023	7,262,148	4,729,430
資割 産額	一般世帯	16,646,845	15,390,321	13,836,495	13,261,781	6,178,166
	退職世帯	3,754,681	3,032,256	1,845,521	1,056,243	232,206
均割 等額	一般世帯	112,431,483	107,383,337	116,472,646	111,454,026	157,230,000
	退職世帯	18,772,526	14,872,933	11,137,125	6,539,195	4,413,000
平割 等額	一般世帯	63,666,394	61,529,394	81,322,006	78,509,187	95,873,250
	退職世帯	9,033,061	7,317,171	6,789,284	4,136,326	2,487,750
小 計	一般世帯	393,834,359	379,764,544	403,117,330	393,811,717	538,473,235
	退職世帯	58,489,266	46,197,291	33,416,953	18,993,912	11,862,386
	計	452,323,625	425,961,835	436,534,283	412,805,629	550,335,621
低者 所軽 得減	一般世帯	30,876,666	32,514,057	41,725,357	40,610,012	56,324,725
	退職世帯	3,990,928	3,886,922	3,334,023	2,221,250	1,484,350
	計	34,867,594	36,400,979	45,059,380	42,831,262	57,809,075
減免額		27,600	25,200	64,300	98,600	97,200
算 出 額	一般世帯	331,521,652	316,674,222	341,573,420	331,130,540	441,431,579
	退職世帯	52,854,748	41,084,778	29,682,080	16,469,260	10,093,621
	計	384,376,400	357,759,000	371,255,500	347,599,800	451,525,200
一人あたり税額		22,064	22,011	24,614	24,821	35,256
一世帯あたり税額		28,470	28,000	30,948	30,813	43,250

(5) 合計調定明細

(単位:円)

		25	26	27	28	29
所割 得額	一般世帯	2,592,384,110	2,611,599,635	2,926,039,707	2,960,325,526	3,155,524,895
	退職世帯	203,141,639	164,114,357	121,510,438	71,379,632	34,827,895
資割 産額	一般世帯	273,432,994	273,537,145	196,107,885	195,826,162	91,271,295
	退職世帯	29,227,688	24,647,268	12,471,264	7,472,711	1,672,162
均割 等額	一般世帯	1,446,863,564	1,427,662,450	1,718,901,646	1,677,232,026	1,896,237,822
	退職世帯	108,807,221	89,286,764	72,922,125	44,051,195	25,436,173
平割 等額	一般世帯	738,776,597	742,586,981	844,741,299	841,322,768	926,710,900
	退職世帯	48,656,231	39,747,394	31,406,534	19,282,576	10,313,150
小 計	一般世帯	5,051,457,265	5,055,386,211	5,685,790,537	5,674,706,482	6,069,744,912
	退職世帯	389,832,779	317,795,783	238,310,361	142,186,114	72,249,380
	計	5,441,290,044	5,373,181,994	5,924,100,898	5,816,892,596	6,141,994,292
低者 所軽 得減	一般世帯	417,888,417	478,638,900	613,623,930	619,107,213	709,814,521
	退職世帯	22,941,061	22,914,430	19,941,648	13,422,084	7,808,820
	計	440,829,478	501,553,330	633,565,578	632,529,297	717,623,341
減免額		4,865,200	6,562,200	6,673,100	6,342,500	8,682,500
算 出 額	一般世帯	4,298,128,853	4,228,072,301	4,668,087,902	4,589,675,279	4,897,444,597
	退職世帯	355,985,147	286,333,099	213,308,898	123,111,321	61,892,603
	計	4,654,114,000	4,514,405,400	4,881,396,800	4,712,786,600	4,959,337,200
一人あたり税額		96,474	95,772	107,345	107,773	119,135
一世帯あたり税額		177,563	172,794	189,701	186,453	201,919

税額の推移

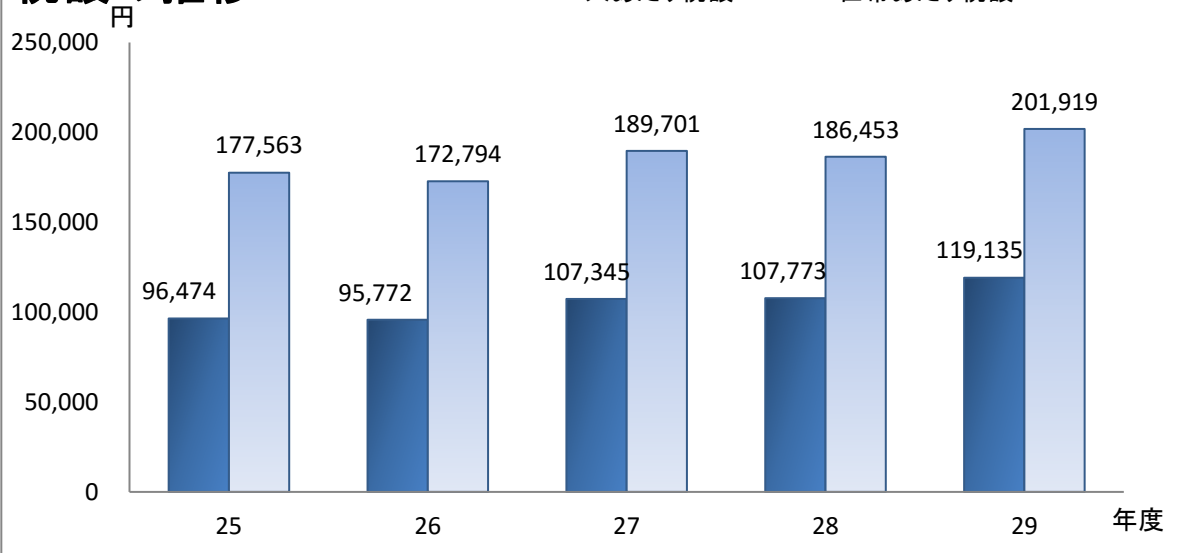

(6) 軽減世帯数

(単位: 世帯)

区分		年度	25	26	27	28	29
低所得者軽減	7割(6割)	一般	5,749	5,835	6,186	6,196	6,125
		退職	218	179	129	95	40
		計	5,967	6,014	6,315	6,291	6,165
	5割(4割)	一般	1,251	2,784	3,198	3,429	3,507
		退職	60	135	107	72	42
		計	1,311	2,919	3,305	3,501	3,549
	2割	一般	3,061	2,851	2,864	2,777	2,766
		退職	236	143	113	73	45
		計	3,297	2,994	2,977	2,850	2,811
	計	一般	10,061	11,470	12,248	12,402	12,398
		退職	514	457	349	240	127
		計	10,575	11,927	12,597	12,642	12,525

13 後期高齢者医療保険料

(1) 被保険者数

区分 \ 年度	25	26	27	28	29
一般	8,693	7,842	7,455	7,524	7,560
特別徴収	7,215	6,453	6,047	6,147	6,215
普通徴収	1,478	1,389	1,408	1,377	1,345
2割軽減	1,576	1,533	1,672	1,916	2,111
特別徴収	1,457	1,397	1,523	1,766	1,958
普通徴収	119	136	149	150	153
5割軽減	589	1,575	1,828	1,937	2,128
特別徴収	547	1,454	1,662	1,784	1,983
普通徴収	42	121	166	153	145
7割軽減	3,003	3,166	3,416	3,548	3,726
特別徴収	2,808	2,968	3,192	3,324	3,483
普通徴収	195	198	224	224	243
9割軽減	3,841	3,882	4,062	4,019	3,958
特別徴収	3,452	3,516	3,637	3,606	3,564
普通徴収	389	366	425	413	394
旧被扶養者	3,816	3,664	3,542	3,435	3,321
特別徴収	3,559	3,445	3,319	3,165	3,100
5割軽減	2,158	2,045	1,893	1,798	1,735
7割軽減	535	552	524	533	542
9割軽減	866	848	902	834	823
普通徴収	257	219	223	270	221
5割軽減	143	127	128	137	119
7割軽減	26	26	22	19	21
9割軽減	88	66	73	114	81
合計	21,518	21,662	21,975	22,379	22,804
特別徴収	19,038	19,233	19,380	19,792	20,303
普通徴収	2,480	2,429	2,595	2,587	2,501

被保険者数(人)

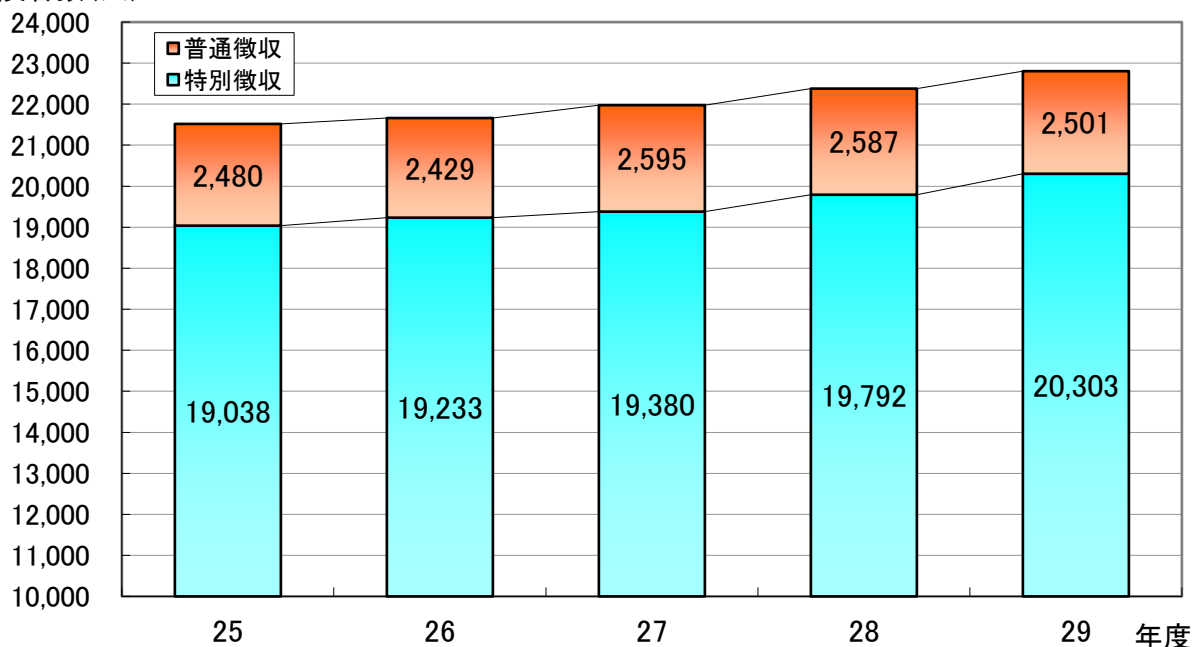

(2) 区分別調定額

(単位:円、人)

区分 \ 年度	25	26	27	28	29
一般	986,652,900	943,465,200	902,171,000	936,573,400	965,666,000
特別徴収	664,495,700	624,612,300	577,457,300	594,363,000	611,752,100
普通徴収	322,157,200	318,852,900	324,713,700	342,210,400	353,913,900
2割軽減	80,568,700	96,310,300	109,178,800	126,556,300	146,664,100
特別徴収	72,456,500	86,352,600	97,870,900	114,261,700	134,518,600
普通徴収	8,112,200	9,957,700	11,307,900	12,294,600	12,145,500
5割軽減	15,124,400	48,140,300	58,245,300	62,368,200	78,067,000
特別徴収	13,617,000	43,124,900	51,146,300	55,331,200	70,703,900
普通徴収	1,507,400	5,015,400	7,099,000	7,037,000	7,363,100
7割軽減	21,993,000	23,909,300	25,091,300	25,948,100	28,143,400
特別徴収	19,473,000	21,106,600	22,346,400	22,695,800	24,962,100
普通徴収	2,520,000	2,802,700	2,744,900	3,252,300	3,181,300
9割軽減	16,262,400	16,825,400	17,476,100	17,284,800	18,325,900
特別徴収	14,108,200	14,670,900	15,146,600	14,960,900	15,371,200
普通徴収	2,154,200	2,154,500	2,329,500	2,323,900	2,954,700
旧被扶養者	16,039,800	15,773,600	15,241,400	14,782,800	31,428,300
特別徴収	14,913,000	14,705,600	14,274,200	13,601,600	29,122,600
5割軽減	9,012,600	8,764,400	8,146,300	7,695,100	22,196,600
7割軽減	2,235,900	2,349,800	2,235,500	2,278,000	3,461,800
9割軽減	3,664,500	3,591,400	3,892,400	3,628,500	3,464,200
普通徴収	1,126,800	1,068,000	967,200	1,181,200	2,305,700
5割軽減	656,300	585,900	549,900	629,600	1,728,900
7割軽減	121,200	137,800	114,100	96,200	148,900
9割軽減	349,300	344,300	303,200	455,400	427,900
合計	1,136,641,200	1,144,424,100	1,127,403,900	1,183,513,600	1,268,294,700
特別徴収	799,063,400	804,572,900	778,241,700	815,214,200	886,430,500
普通徴収	337,577,800	339,851,200	349,162,200	368,299,400	381,864,200
一人あたり料額	52,823	52,831	51,304	52,885	55,617
特別徴収	41,972	41,833	40,157	41,189	43,660
普通徴収	136,120	139,914	134,552	142,365	152,685

14 介護保険料

(1) 段階別被保険者数

(人)

区分	25		26		27		28		29	
	特徴	普徴	特徴	普徴	特徴	普徴	特徴	普徴	特徴	普徴
第1段階	276	354	316	390	6,292	1,003	6,206	1,090	6,206	1,258
第2段階	5,463	610	5,623	686	2,597	81	2,728	101	2,849	111
第3段階(軽減)	2,100	94	2,303	98	/	/	/	/	/	/
第3段階	1,946	75	2,090	78	2,355	80	2,418	87	2,517	100
第4段階(軽減)	9,668	898	9,476	849	/	/	/	/	/	/
第4段階	6,047	133	6,347	154	9,276	844	8,969	791	8,588	798
第5段階	6,908	541	7,275	547	6,675	133	7,043	141	7,290	125
第6段階	4,564	348	4,780	350	7,256	485	7,723	521	8,149	500
第7段階	2,601	250	2,698	262	4,899	322	5,021	309	5,164	331
第8段階	446	60	482	63	2,898	292	3,089	309	3,315	306
第9段階	441	66	504	84	550	56	613	56	593	70
第10段階	/	/	/	/	202	22	225	32	245	29
第11段階	/	/	/	/	351	45	400	67	385	60
合計	40,460	3,429	41,894	3,561	43,351	3,363	44,435	3,504	45,301	3,688
計	43,889		45,455		46,714		47,939		48,989	

※ 特徴=特別徴収 普徴=普通徴収

平成29年度 段階別被保険者数・調定額

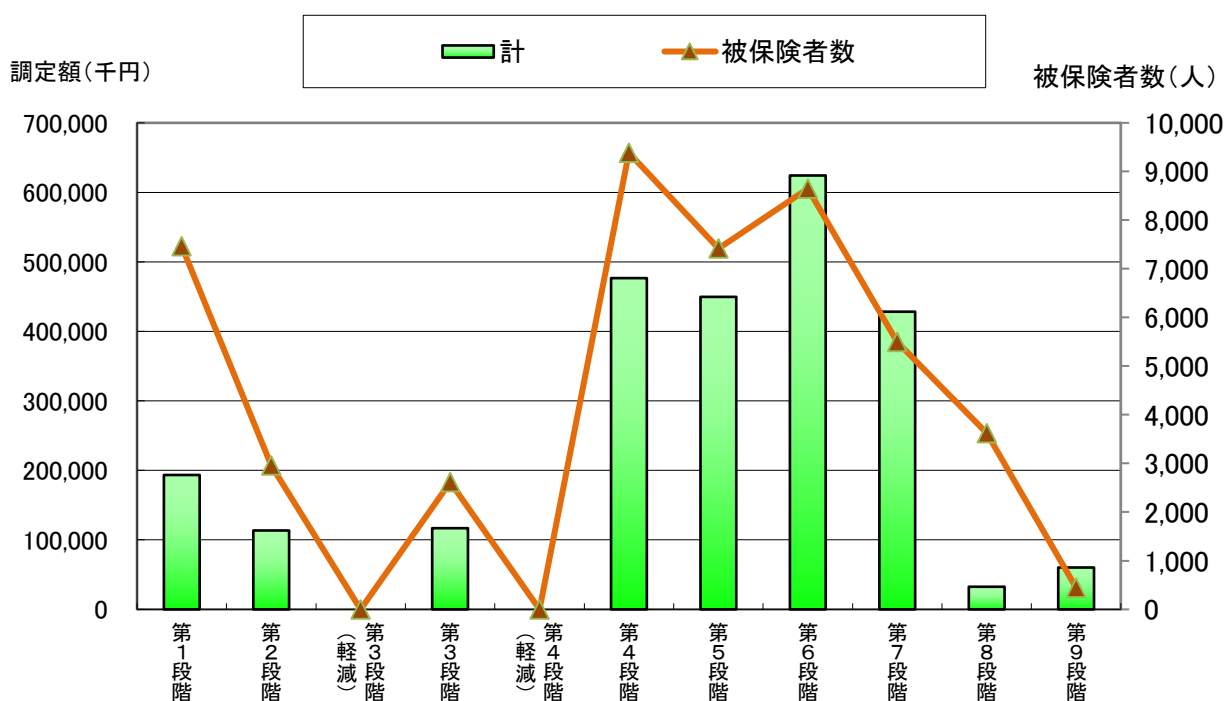

(2) 段階別調定額

(単位:円)

年度 区分	25	26	27	28	29
第1段階	15,402,360	17,065,160	193,851,760	192,733,140	193,351,360
特別徴収	6,716,500	7,615,820	168,825,120	166,356,860	164,209,200
普通徴収	8,685,860	9,449,340	25,026,640	26,376,280	29,142,160
第2段階	147,434,840	151,482,780	104,023,400	109,492,100	113,511,000
特別徴収	134,300,140	137,205,160	101,738,800	106,648,900	110,594,300
普通徴収	13,134,700	14,277,620	2,284,600	2,843,200	2,916,700
第3階(軽減)	73,887,880	81,786,320			
特別徴収	71,506,300	79,078,840			
普通徴収	2,381,580	2,707,480			
第3段階	78,342,300	85,087,700	109,198,300	112,159,700	116,821,900
特別徴収	76,182,200	82,582,200	106,419,200	109,407,000	113,555,500
普通徴収	2,160,100	2,505,500	2,779,100	2,752,700	3,266,400
第4段階(軽減)	466,517,140	455,940,060			
特別徴収	430,307,180	421,498,180			
普通徴収	36,209,960	34,441,880			
第4段階	324,469,640	341,697,400	516,160,400	496,770,600	476,610,000
特別徴収	318,810,980	335,239,860	476,474,600	460,017,100	440,117,800
普通徴収	5,658,660	6,457,540	39,685,800	36,753,500	36,492,200
第5段階	468,712,020	493,974,920	411,845,400	434,157,900	449,641,500
特別徴収	439,238,760	463,635,740	405,476,400	427,669,800	443,322,600
普通徴収	29,473,260	30,339,180	6,369,000	6,488,100	6,318,900
第6段階	337,386,760	352,436,680	557,959,800	591,389,200	624,284,500
特別徴収	316,095,820	331,095,740	526,783,700	559,137,200	592,419,800
普通徴収	21,290,940	21,340,940	31,176,100	32,252,000	31,864,700
第7段階	218,816,400	227,304,000	405,743,600	417,119,200	428,287,600
特別徴収	202,185,600	209,833,800	384,296,100	395,370,600	405,742,300
普通徴収	16,630,800	17,470,200	21,447,500	21,748,600	22,545,300
第8段階	44,921,800	49,110,600	285,603,000	305,194,400	325,329,600
特別徴収	40,271,000	43,982,400	262,426,600	280,318,700	300,892,500
普通徴収	4,650,800	5,128,200	23,176,400	24,875,700	24,437,100
第9段階	51,955,200	60,561,600	63,706,000	70,034,000	69,310,400
特別徴収	45,883,200	52,569,800	58,368,000	64,856,000	62,678,400
普通徴収	6,072,000	7,991,800	5,338,000	5,178,000	6,632,000
第10段階			27,142,200	30,192,000	32,548,200
特別徴収			24,602,400	26,887,200	29,406,600
普通徴収			2,539,800	3,304,800	3,141,600
第11段階			53,897,900	62,756,500	60,231,900
特別徴収			48,056,700	54,283,600	52,428,400
普通徴収			5,841,200	8,472,900	7,803,500
合計	2,153,958,460	2,316,447,220	2,729,131,760	2,821,998,740	2,889,927,960
特別徴収	2,009,991,380	2,164,337,540	2,563,467,620	2,650,952,960	2,715,367,400
普通徴収	143,967,080	152,109,680	165,664,140	171,045,780	174,560,560

15 徴収

(1) 平成28年度収入率(賦課課税分)

(単位:円)

税目		区分	予算現額 (A)	調定額 (B)	不納欠損額 (C)	収入済額 (D)	収入率(%)	
							(D/A)	(D/B-C)
市民税	個人	現年課税分	7,271,854,000	7,743,856,258	0	7,612,940,319	104.69	98.31
		滞納繰越分	93,478,000	609,214,987	57,599,969	105,585,766	112.95	19.14
	法人	現年課税分	1,418,526,000	1,861,302,300	0	1,855,998,100	130.84	99.72
		滞納繰越分	4,785,000	34,062,641	2,922,668	5,631,881	117.70	18.09
固定資産税	個人	現年課税分	9,048,430,000	9,623,910,200	0	9,470,569,866	104.67	98.41
		滞納繰越分	116,390,000	808,509,602	77,102,720	128,355,614	110.28	17.55
軽自動車税	個人	現年課税分	474,470,000	400,642,600	0	387,503,700	81.67	96.72
		滞納繰越分	4,684,000	26,393,020	3,316,478	4,460,790	95.23	19.33
都市計画税	個人	現年課税分	517,609,000	547,811,100	0	537,333,288	103.81	98.09
		滞納繰越分	12,017,000	74,656,845	7,573,958	14,418,113	119.98	21.49
国民健康保険税	一般	現年課税分	4,036,995,000	4,534,442,637	0	4,002,157,606	99.14	88.26
		滞納繰越分	283,252,000	1,684,015,478	167,941,766	324,596,740	114.60	21.41
	退職	現年課税分	129,378,000	101,771,763	0	98,438,250	76.09	96.72
		滞納繰越分	6,320,000	33,999,597	3,329,193	9,431,155	149.23	30.75
後期高齢者医療保険料	個人	現年度分特別徴収	797,340,000	794,582,200	0	796,432,300	99.89	100.23
		現年度分普通徴収	412,763,000	415,787,600	0	409,195,172	99.14	98.41
		滞納繰越分	3,752,000	9,601,425	1,485,200	4,029,049	107.38	49.64
介護保険料	個人	現年度分特別徴収	2,575,403,000	2,615,438,160	0	2,617,543,380	101.64	100.08
		現年度分普通徴収	209,660,000	237,535,300	0	209,939,596	100.13	88.38
		滞納繰越分	11,962,000	52,857,490	12,701,764	12,834,262	107.29	31.96

(2) 督促状発送状況(平成28年度)

税目	件数(件)	金額(円)
市県民税	18,370	496,725,252
普通徴収	14,415	407,162,262
特別徴収(給与)	3,955	89,562,990
法人市民税	240	17,036,100
固定資産税・都市計画税	23,256	521,087,250
軽自動車税	7,483	52,781,100
計	49,349	1,087,629,702
国民健康保険税	39,324	889,294,949
後期高齢者医療保険料	2,653	28,045,580
介護保険料	6,855	49,734,404

(3) 差押件数及び金額

	差押		解除	
	件数(件)	金額(円)	件数(件)	金額(円)
平成24年度	533	406,834,493	432	104,176,299
平成25年度	713	425,536,972	592	99,412,742
平成26年度	668	370,277,233	666	70,578,439
平成27年度	388	267,024,162	421	72,585,758
平成28年度	235	191,597,192	302	38,901,105

(4) 参加差押件数及び金額

	差押		解除	
	件数(件)	金額(円)	件数(件)	金額(円)
平成24年度	2	1,721,200	2	585,000
平成25年度	7	33,331,500	0	0
平成26年度	0	0	3	47,742,250
平成27年度	1	2,578,500	0	0
平成28年度	0	0	0	0

(5) 不納欠損処分の状況(件数)

(単位:件)

	24	25	26	27	28
市民税	5,329	4,925	4,553	3,526	3,705
固定資産税・都市計画税	4,154	3,668	3,914	3,462	3,317
軽自動車税	1,018	746	750	645	740
特別土地保有税	0	0	0	0	0
計	10,501	9,339	9,217	7,633	7,762
国民健康保険税	13,521	10,248	9,891	9,058	9,668
後期高齢者医療保険料	213	199	184	175	152
介護保険料	2,363	2,326	2,218	2,263	2,174

(6) 不納欠損処分の状況(税額)

(単位:円)

	24	25	26	27	28
市民税	95,316,614	90,676,886	78,769,906	61,425,535	60,522,637
固定資産税・都市計画税	107,226,722	88,923,210	87,921,412	98,498,452	84,676,678
軽自動車税	4,654,996	3,437,876	3,407,015	3,068,756	3,316,478
特別土地保有税	0	0	0	0	0
計	207,198,332	183,037,972	170,098,333	162,992,743	148,515,793
国民健康保険税	280,475,895	207,397,250	214,508,297	162,710,189	171,270,959
後期高齢者医療保険料	1,076,200	1,212,700	1,197,898	1,212,200	1,485,200
介護保険料	12,604,840	12,769,730	12,640,738	12,847,803	12,701,764

不納欠損処分の状況(平成28年度)

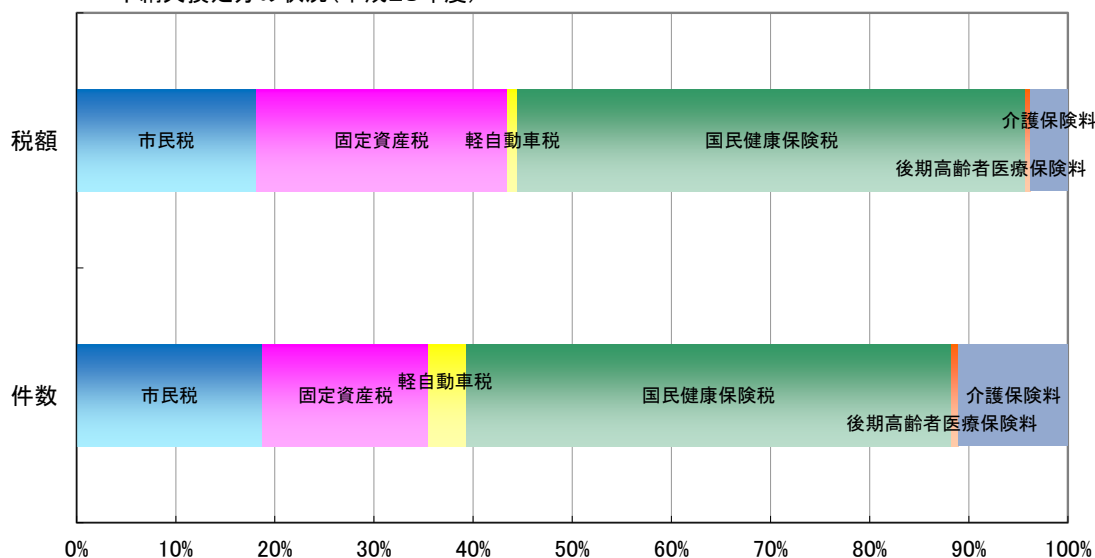

(7) 不納欠損処分の内訳(平成28年度)

	地方税法第18条第1項該当		地方税法第15条の7第4項該当		地方税法第15条の7第5項該当	
	件数(件)	税額(円)	件数(件)	税額(円)	件数(件)	税額(円)
市民税	2,813	46,924,988	892	13,597,650	0	0
固定資産税・都市計画税	2,339	67,437,934	978	17,238,744	0	0
軽自動車税	483	2,228,178	257	1,088,300	0	0
特別土地保有税	0	0	0	0	0	0
計	5,635	116,591,100	2,127	31,924,694	0	0
国民健康保険税	6,263	122,023,382	3,405	49,247,577	0	0
	高齢者の医療の確保に関する法律第160条該当					
	件数(件)	税額(円)				
後期高齢者医療保険料	152	1,485,200				
	介護保険法第200条該当					
	件数(件)	税額(円)				
介護保険料	2,174	12,701,764				

(8) 口座振替による納付状況

(単位:千円)

区分	平成27年度			平成28年度		
	調定額 (a)	口座振替収納額 (b)	振替率(%) (b/a)	調定額 (a)	口座振替収納額 (b)	振替率(%) (b/a)
市県民税(普通徴収)	1,854,860	801,580	43.2	1,877,737	817,049	43.5
固定資産税+都市計画税	9,707,158	3,737,036	38.5	10,171,721	4,073,671	40.0
軽自動車税	331,375	77,641	23.4	400,643	93,096	23.2
計	11,893,393	4,616,257	38.8	12,450,101	4,983,816	40.0
国民健康保険税	4,392,613	1,827,803	41.6	4,189,810	1,751,976	41.8
後期高齢者医療保険料	391,411	200,295	51.2	415,788	208,501	50.1
介護保険料	232,638	28,694	12.3	237,535	29,210	12.3

平成29年度版

税務概要

編集・発行 栃木市財務部市民税課
栃木市万町9番25号