

広報



2019 **2**
NO.106

発行/栃木市
〒328-8686 栃木県栃木市万町 9-25
編集/総合政策部シティプロモーション課
☎0282-21-2316
<http://www.city.tochigi.lg.jp>



「高校生夢トーク」に参加した皆さん

(市役所本庁舎にて12月15日撮影)

栃木市の未来について話そう



活発な意見が交わされた「若者世代ふれあいトーク」

栃木市の広聴事業

市では、市民の皆さんの意見や考えを市政に反映していくため、様々な「広聴事業」を行っています。市長をはじめとする市の執行部が市内各地域でご意見やご提案をお伺いする「まちづくり懇談会ふれあいトーク」、子育て中の方を対象とした「子育て世代ふれあいトーク」など、これまでも様々な立場の方からご意見を伺う取り組みを行ってきました。

若者の考えを市政に

このような中、栃木市の未来を担う若い世代の皆さんからお話を伺うため、今年度10月に初めて開催したのが、「若者世代ふれあいトーク」です。各方面の20代から30代の若者、13名に参加いただき、市長・副市長と直接意見の交換を行いました。

また、12月には、「高校生夢トーク」が開催されました。これは、2年前の平成28年に、選挙年齢が18歳以上に引き下げられたことをきっかけに、高校生の自由な発想をまちづくりに生かすために始めたもので、今回で2回目となります。

特集では、栃木市の未来について話したこのふたつの「トーク」について紹介します。
※2頁につづく

目次

特集 栃木市の未来について話そう 2

今月の注目情報..... 4	みんなの伝言板..... 11
インフォメーション	子育て広場..... 12
(お知らせ)..... 7	健康情報コーナー..... 13
(募集)..... 8	文化芸術のお知らせ..... 14
(催し)..... 9	渡良瀬遊水地のなかまたち..... 15
(講座)..... 10	わが家の天使/まちの話題..... 15
(スポーツ)..... 10	まちかどニュース..... 16



栃木市マスコットキャラクターとちぎ

栃木市の人口

人口/161,460人 (-70)
 男/ 80,642人 (-15)
 女/ 80,818人 (-55)
 世帯数/ 65,472世帯 (6)

※住民基本台帳より
11月末現在 ()内は前月比



市章



市の木 トチノキ

特集 栃木市の未来について話そう

～「若者世代ふれあいトーク」と「高校生夢トーク」～



若者世代ふれあいトーク

様々な立場からのまちづくりの考え

10月13日、市内の國學院大學栃木学園教育センターを会場に行われた「若者世代ふれあいトーク」には、市内の学生の皆さんや、農業、金融、交通、IT、建築など、各方面にて活躍する社会人の皆さん、総勢13名が参加し、大川市長・南斉副市長と直接意見を交わしました。

様々な立場の若者から飛び交った意見。主な意見を以下にご紹介します。

新規就農に関する課題

国などが新規就農を歓迎している一方、実際に大規模経営を目指して就農しても、農地が確保できないという問題に突き当たる。栃木市には良い農地がたくさんある。高齢化によって農地を手放す方どうまくなげられるようなケアをしてほしい。

市内の交通

若者向けに自転車のレンタルなどを活用したほうが良いのでは？／自転車のレンタル場所が、現在は駅から離れているが、駅のそばにないといけないのでは？／高校時代にバスで通学していたが、正直遠方へ行くバスの利用率は上がらないと思う。

まちづくりのビジョン

栃木の街を歩いてみて、まちづくりのコンセプトはどこなのだろうかと感じた。／今賑わっているところでも、50年後にはどうなるのか。街中を支えているもの、栃木市が本来持っている力をきちんと伸ばしていくことが必要では？／学校で伝統工芸を調査しているが、きちんとした支援が必要では？／一市五町が合併したので、市街地が分散化している。それぞれを核にした栃木市らしいコンパクトシティを出したほうがいいかなと思う。

ほかにも、まちづくりに対する多くの意見が出されました。詳細な会議録は、市ホームページにてご覧いただけます。



増改築・水廻り・その他リフォームはカラーズへ!

築24年のお住まいを全面改修



カラーズ・木の花塗装は多数の実績を誇る増改築・リフォーム・塗装の専門店です。小さな工事から増改築まで住まいのお悩みを素早く・的確に解決!! お気軽にご相談ください!

ご相談お見積り無料!
ありがとう 施行実績
6,000件突破!!
(2018年12月末)

外壁・屋根塗装は木の花塗装へ!



木の花塗装 ショールーム 見て触って体感できる

- お悩みの方必見
- ☑ 外壁塗装の相場が分からない
- ☑ 完成イメージを知りたい
- ☑ 適切塗料を教えてください



近さは安心 カラーズは地域密着です。

カラーズ 0120-119-895
営業時間 9:00~18:00 水曜日休日
栃木市野中町1382-2 栃木市総合運動公園前

木の花塗装 0282-27-0850
営業時間 9:00~18:00 水曜日休日
栃木市平柳町3-31-30



高校生夢トーク
私の考える栃木の未来

フィールドワークで現状を知る

市内に9つの高校を擁し、およそ六千人もの高校生が日々活動する「高校生のみち」としての側面を持つ栃木市。高校生の皆さんの視点から見たとき、栃木市はどうあるべきなのか？今回は、市内全ての高校から、26名の生徒の皆さんが参加し、栃木市のまちづくりについて考えました。

夢トーク本番の市長との意見交換会に臨むにあたり、まず2日間の事前学習を行いました。あらかじめ3つのグループに分かれた高校生の皆さんは、栃木市に関する資料を見たり、実際にまちなかに出て、駅前のシビックコア地区整備計画の予定地や、古い建物をリノベーションした店舗など、フィールドワークによりまちづくりの現場を実際に目にし、市の現状について学習しました。

そして、各グループが感じた「栃木市の課題」をもとに、市のまちづくりに対する提言「アクションプラン」をまとめ、夢トークに臨みました。

ユニークな演出が光った発表

12月15日に市役所本庁舎にて行われた夢トーク当日。前半は、大川市長や来場者の皆さんの前で、各グループの「アクションプラン」のプレゼンテーションが行われました。

チームKAピば楽「栃ものがたり」

発表全編を寸劇として行ったこのチーム。栃木駅前に整備予定のシビックセンターを軸に、高校生が興味を持つ雑貨や、地元の食材を生かした駅弁の販売などによる賑わいの創出を提案しました。

また、訪問者がくつろげる足湯に加え、カピバラのような動物とのふれあえる場所など、心温まるようなプランも提案されました。

チーム下町タケット
「#若者が求める栃木市」

高校生自らの手によるプランを提案したのがこのチーム。最近のタピオカの再ブームに目を付け、タピオカ入りのドリンクや、栃木市の伝統工芸品などを提供・販売するアンテナショップを、高校生の手により運営するプランを提案しました。アンテナショップを提案する寸劇では、男子生徒が女子生徒を、女子生徒が男子生徒を演じる離れ業も。

チームイッチーと愉快的仲間たち
「CMON BABY YOUNG MAN」

プレゼンテーションの途中で、市長に本物のコーヒーとお菓子を提供するユニークな演出を行ったこのチーム。駅前に整備予定のシビックセンターに、市内のカフェが連携して運営するカフェスペースや、市内の伝統工芸の体験スペースの設置のほか、各校の音楽部や演劇部、ダンス部など、高校生の発表のためのイベントステージとして活用する提案がなされました。

フリートークでは様々な発言が

夢トーク後半は「市長と高校生とのぶっちゃけトーク」。発表の緊張感から解放された高校生の皆さんから、市長と、急遽飛び入り参加した教育長に質問が投げかけられました。

「市長の仕事は実際にはどのような仕事なのか？」「外国人に向けた通知書などの多言語語化を」「農業ツアーを行って定住につなげたい」「外国人観光客を増やすにはどうすればいいか、市長の考えは？」「空き家を活用して高齢者や親子とがふれあえる場を作りたい」といった真摯な提案や質問から、「高校の中に、夜遅く勉強する生徒のために食べ物の自動販売機を入れたい」「市長が女子高生だったころは、市内の男子校のことをどう思っていましたか？」といった大胆な質問まで、市長と高校生との距離がぐっと縮まったひと時となりました。



1 栃木駅前のシビックセンター予定地をフィールドワーク / 2 ファシリテーターに意見を聞きながらプランを議論しました / 3 やややかな雰囲気で行われたフリートーク / 4 駅弁の提案をする「チーム KAピば楽」 / 5 活気あふれる発表を行ったチーム「下町タケット」 / 6 発表のタイトルを振り付けを入れて紹介する「チーム イッチーと愉快的仲間たち」 / 7 前掛け姿でカフェの店員になりきって市長にコーヒーを提供する演出 / 8 各チームの発表内容に答える市長

「(仮称)文化芸術館」「(仮称)文学館」整備の見直し状況をお知らせします

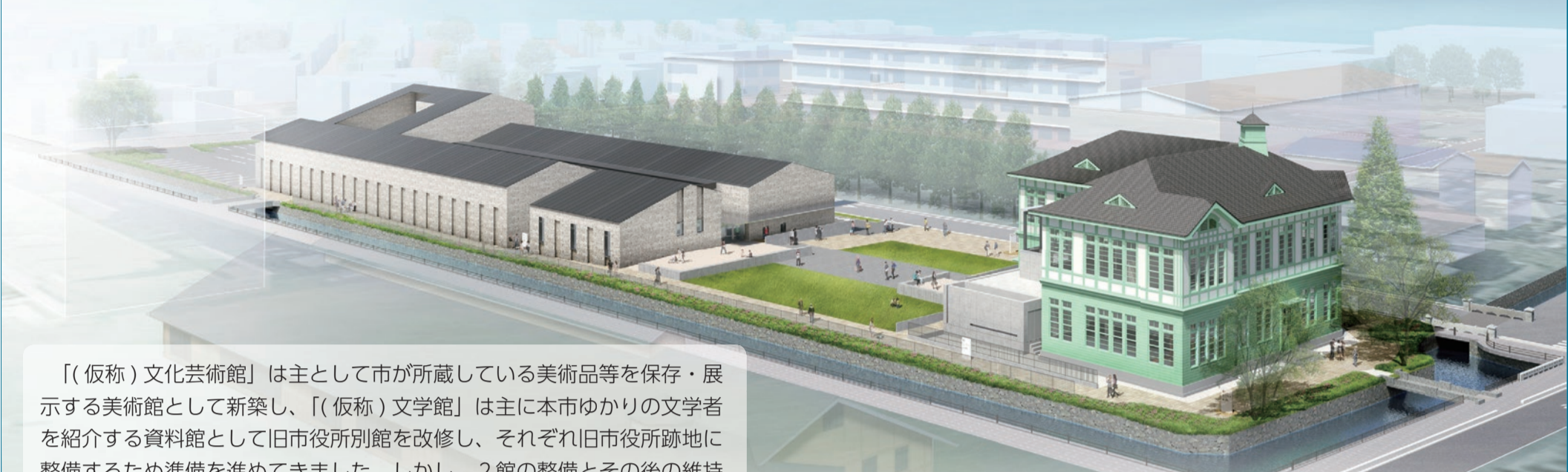

「(仮称)文化芸術館」は主として市が所蔵している美術品等を保存・展示する美術館として新築し、「(仮称)文学館」は主に本市ゆかりの文学者を紹介する資料館として旧市役所別館を改修し、それぞれ旧市役所跡地に整備するため準備を進めてきました。しかし、2館の整備とその後の維持管理には多額のコストが必要であるため、財政健全化の観点から、本年8月に定めた見直し方針に基づき設計変更を進めています。

このたび、基本設計を一部変更しましたので、概要をお知らせします。

※建物の色彩はイメージです。
 (仮称)文化芸術館は、景観と調和した色合いを検討し、
 (仮称)文学館は原則として建築当時の色彩に復原します。

事業費

財政健全化の観点から見直しを行い、約7.7億円減額しました。
 42.7億円 → 35.0億円

今後の予定

- ・文学館工事 平成31年3月～
- ・文化芸術館工事 平成32年(2020年)1月～
- ・開館予定 平成34年度(2022年度)

建物概要

「(仮称)文化芸術館

一部2階建
 延床面積2,371㎡
 鉄筋コンクリート造(一部鉄骨造)

主な諸室

- ①資材庫、②収蔵庫
- ③学芸員室、④展示室(3室)
- ⑤多目的室、⑥事務室

※2階には設備関係の部屋を配置します。

※今後詳細を検討していく過程で、一部変更になることがあります。

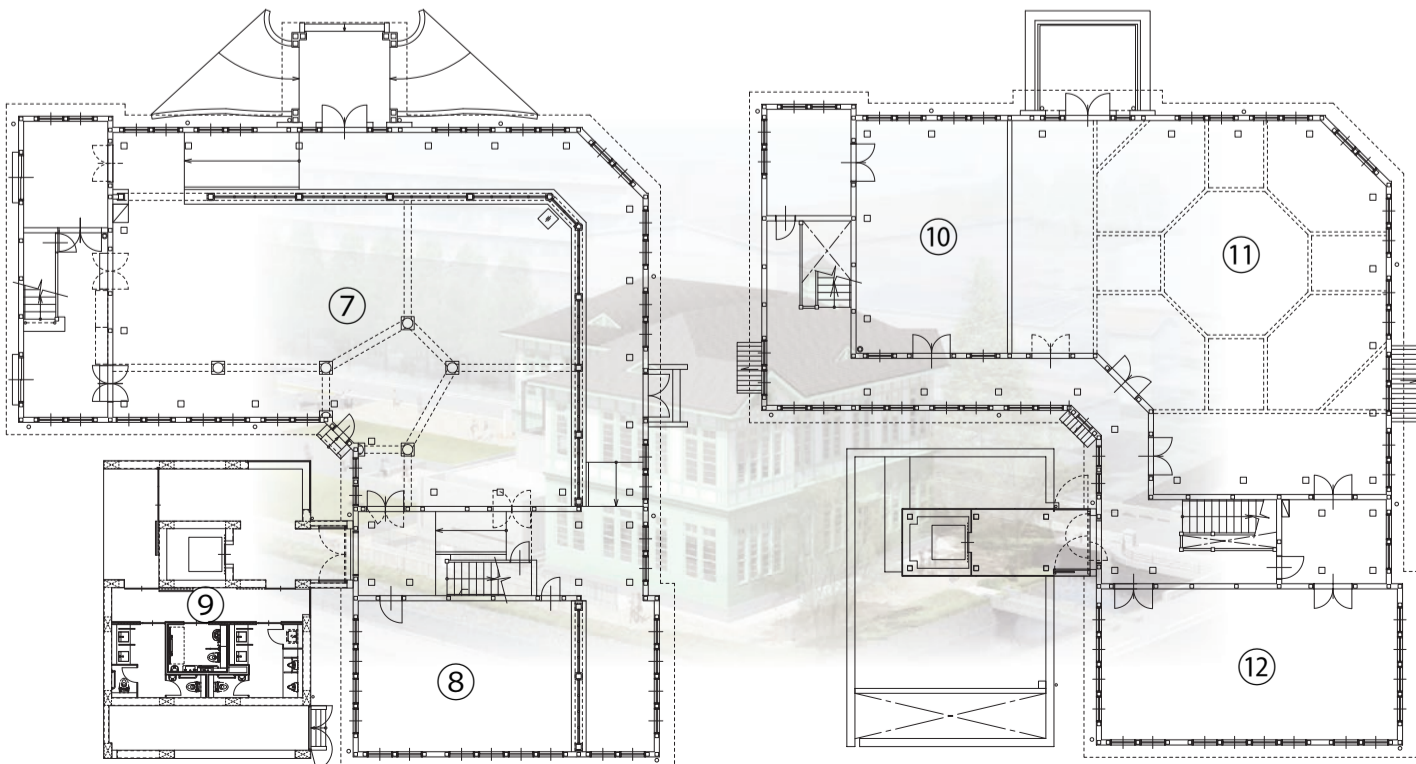
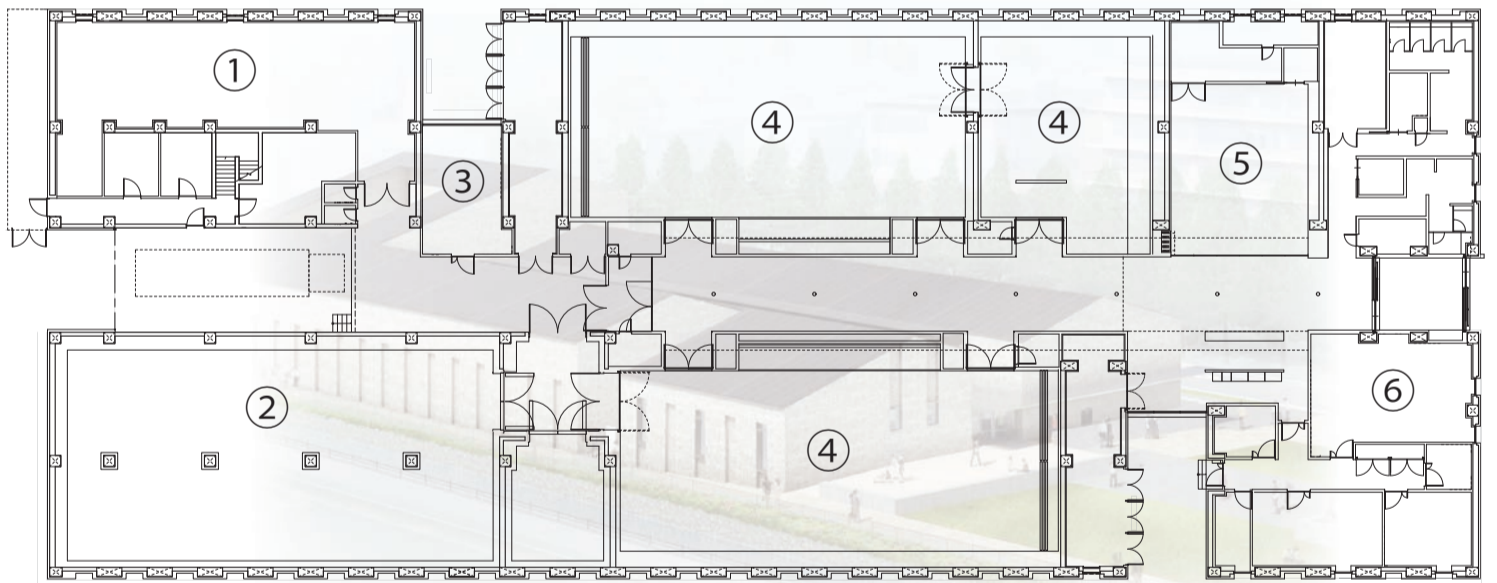

「(仮称)文学館

2階建
 延床面積1,032㎡
 既存部分：木造(鉄骨により耐震補強)
 増築棟：鉄筋コンクリート造(一部鉄骨造)

主な諸室

- ⑦とちぎサロン(展示・交流スペース)
- ⑧事務室、⑨増築棟(エレベーター、トイレ)
- ⑩資料等保管室、⑪展示室
- ⑫企画展示・多目的室

問合せ 文化課 ☎(21)2499

■栃木市公式ホームページが新しくなります

8月にインターネットにて新デザインの人気投票を行った栃木市公式ホームページが、この1月にいよいよリニューアル！新しくなった栃木市ホームページを、ぜひご覧ください。

新ホームページ、3つのポイント

スマートフォンでの閲覧に対応

現在、栃木市ホームページを訪問する方の約5割がスマートフォンから。スマホでも見やすいデザインを取り入れました。

アクセシビリティへの配慮

国の基準をもとに、視覚などに障がいを持つ方でも閲覧しやすいように設計されています。

分類の見直しで欲しい情報をより探しやすく

これまで主に担当課別で分類されていたカテゴリ分けを一新。閲覧する方がより分かりやすく、情報を探しやすい分類になりました。

公開時期 1月下旬頃(予定)

ホームページアドレス <https://www.city.tochigi.lg.jp>

※新ホームページの公開直後は、各ページのアドレスが変更となるため、しばらくの間は検索エンジンの検索結果とページとが一致せず、情報が探しにくくなります。ご不便をおかけしますが、ご理解・ご協力をお願いします。

問 シティプロモーション課 ☎(21) 2318

■市ホームページ 有料バナー広告募集

新しくなった市のホームページにバナー広告を掲載しませんか？企業のPRに、SEO(検索エンジン)対策に、ぜひご活用ください。

掲載期間 2019年(平成31年)4月～2020年3月(1か月単位)

掲載料 1か月 15,000円

12か月 165,000円(一括前納の場合に限る)

掲載位置 トップページ下部(右図参照・掲載枠内の場所は選べません)

掲載規格 天地50ピクセル×左右170ピクセル 容量30KB以内
形式: GIF、JPEG、PNG(アニメーションGIFは不可)

申込 2月1日(金)～28日(木)の期間、ホームページ広告掲載申込書にバナー画像図を添えて問合先まで提出。

問 シティプロモーション課 ☎(21) 2316

■平成31年度広報とちぎ 有料広告募集

広報とちぎ2019年(平成31年)5月号～2020年4月号に掲載する有料広告を募集します。

発行部数 53,500部(月1回発行/A3版)

申込方法 申込書(市ホームページからダウンロードまたは問合先窓口へ)に広告原案を添えて、郵送または直接問合先へ。申込み多数の場合、受付期間内の申し込みについては次の優先順序で掲載。

- 1 同一枠を12号分一括申込み(枠サイズが大きい方を優先)
- 2 複数号分申込み(合計納付金額が多い方を優先)
- 3 1号分申込み(枠サイズが大きい方を優先)

※それぞれ市内の事業所等を優先します。

※優先順位が同順位の場合、抽選を実施して決定します。

※募集期間経過後に空きがある場合、後日追加募集を行います。

※広告の内容等は、「広報とちぎ」広告掲載仕様書を厳守してください。(市ホームページに掲載。詳しくは問合先へ)

※白黒広告の掲載場所は指定できません

☆カラー広告☆

※1頁単位(同ページ内の2枠)の申し込み可。

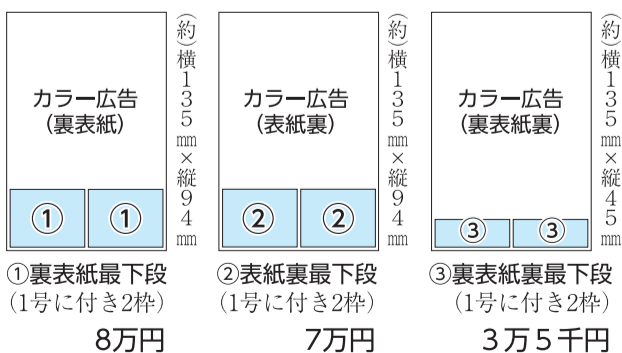

☆白黒広告☆

※1頁単位(同ページ内の3枠)の申し込み可

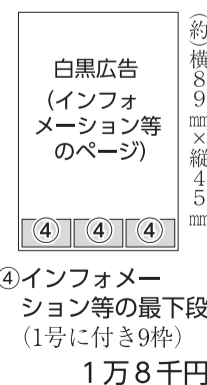

※同一枠を12号分一括申込みの場合、1号分割引(一括前納払いに限る)

申込期間 2月1日(金)～28日(木) 必着

問 シティプロモーション課 ☎(21) 2318



バナー広告はこちらに掲載されます

※上記の画面は開発中のものです。実際のホームページとは、一部変更になる場合があります。



■平成30年7月豪雨の被災地を 職員の派遣により支援

栃木市ではこれまでも、東日本大震災の被災地などの支援として、職員の派遣を行ってきました。

現在は、西日本一帯が大きな被害を受けた「平成30年7月豪雨」の被災地の支援のため、広島県三原市に職員の派遣を行っています。

昨年9月から12月まで、同市に道路河川整備課の高窪主査が現地へ赴任し、復興のための業務にあたりました。12月から今年の3月までは、同課の沼尾技師が着任し、現地での業務にあたっています。



派遣にあたって市長より訓示を受ける沼尾技師(写真左)

自治会等地縁による団体功労者 総務大臣表彰おめでとうございます



栃木市自治会連合会の理事である落合雅雄氏が総務大臣表彰を受賞されました。

落合氏は昭和60年4月から平成18年まで倭町北五自治会長として、平成18年から栃木第2地区自治会連合会長として地元の防災・防犯活動など各種活動の企画運営の中核を担ってきました。また、平成25年から29年まで、現在の栃木市自治会連合会の初代会長として行政との調整、地域活動の推進と住民自治の発展のため中心的な役割を果たすなど、長年にわたる自治会活動が評価され、受賞されました。

なお、今年度は県内で3名が受賞され、栃木市では2年連続の受賞となりました。

問合せ 地域づくり推進課 ☎(21)2331

相談業務の案内

相談は無料で秘密は厳守します。気軽にどうぞ。市内の方であれば、どの窓口でも相談できます。

相談	日時	場所/問合せ
○弁護士相談(事前に要予約) (弁護士が法的な見解等を助言)	2月8日(金)、22日(金) 3月8日(金)、22日(金) 10時~12時	本庁舎 2階 市民相談室/ 市民生活課☎(21)2122
	3月20日(水) 10時~12時	大平隣保館 2階相談室 / ☎(43)6611 ☎0120-46-7830
	2月18日(月) 10時~12時	藤岡公民館 1階 研修室/ 藤岡市民生活課☎(62)0905
	2月26日(火) 10時~12時	都賀総合支所 別館 2階 会議室/ 都賀市民生活課☎(29)1124
	3月26日(火) 10時~12時	西方総合支所 1階 会議室/ 西方市民生活課☎(92)0308
○法律相談(事前に要予約) ※栃木市社会福祉協議会主催	2月5日(火)、19日(火) 9時~12時	大平地域福祉センター ふるさとふれあい館/ 社会福祉協議会大平支所☎(43)0294
	2月15日(金) 10時~12時	本庁舎 2階 市民相談室/ 市民生活課☎(21)2122
○宅地建物相談(事前に要予約) (土地・建物の売買や賃貸借、所有と管理)	月~金曜日 9時~17時	本庁舎 2階 市民相談室/ 市民生活課☎(21)2122
○市民相談 (日常生活の問題など)	月~金曜日 9時~16時	入舟庁舎 / 消費生活センター ☎(23)8899 FAX(23)8820
○合同相談 (行政相談・人権相談) ※移動県民相談も同時開設	2月12日(火)、26日(火) 10時~12時	本庁舎 2階 市民相談室/ 市民生活課☎(21)2122
	3月20日(水) 10時~12時	大平総合支所 1階 相談室/ 大平市民生活課☎(43)9211
	※2月13日(水) 10時~12時	藤岡公民館 1階 研修室/ 藤岡市民生活課☎(62)0905
	2月26日(火) 10時~12時	都賀総合支所 別館 2階 大会議室/ 都賀市民生活課☎(29)1124
	3月26日(火) 13時30分~15時30分	西方総合支所 1階 会議室/ 西方市民生活課☎(92)0308
○人権相談	※2月21日(木) 13時30分~15時30分	岩舟総合支所 1階 相談室/ 岩舟市民生活課☎(55)7763
	月~金曜日 8時30分~17時15分	大平隣保館☎(43)6611 ☎0120-46-7830 厚生センター☎(24)2444 人権・男女共同参画課☎(21)2161
○配偶者等からの暴力(DV)相談	月~金曜日 9時~16時	配偶者暴力相談支援センター ☎(21)2218
○いじめ相談電話	月~金曜日 9時~17時 ※土日祝日・時間外は留守電・FAX	本庁舎 / 青少年育成センター ☎(24)0667 FAX(21)2690
○青少年相談 (非行問題・不登校など)	月~金曜日 9時~17時	本庁舎 / 青少年育成センター ☎(23)6566 FAX(21)2690
○家庭児童相談(0~17歳の子どもとその家族)	月~金曜日 9時~16時	本庁舎 / 家庭児童相談室(子育て支援課内) ☎(21)2227
○児童虐待相談	月~金曜日 8時30分~17時15分	本庁舎 / 子育て支援課☎(21)2226 ※左記以外の時間は☎189 (児童相談所全国共通ダイヤル)
○障がい児者相談(福祉サービスの利用・障がいを理由とする差別・合理的配慮及び虐待防止)	月~金曜日 8時30分~17時15分	本庁舎 / 障がい児者相談支援センター(障がい福祉課内) ☎(21)2235、 (21)2236、(21)2208 FAX(21)2682
○就労支援相談(事前に要予約) (40歳未満の就労相談)	第1・3月曜日13時~21時 ※祝日除く	栃木勤労青少年ホーム☎(22)3113
	第1・3土曜日17時~21時	
	第2・4月曜日13時~21時 第1・3土曜日13時~16時	大平勤労青少年ホーム☎(43)5191
○高齢者相談 (介護や福祉、生活全般、虐待)	月~金曜日 8時30分~17時15分	本庁舎 / 栃木中央地域包括支援センター ☎(21)2245・2246
○もの忘れ相談 (認知症の専門員による相談)	2月8日(金) 10時~11時30分	本庁舎 1階 市民スペース / 栃木中央地域包括支援センター☎(21)2171・2246



「甘えやわがまま」上手に受け止めよう



最近、ある子育て講座で「甘やかすと甘えさせる」をテーマに、講師と参加した保護者が意見を交わす場面がありました。「甘やかす・甘えさせる」は具体的にはどんなことなのか?保護者から『甘やかす』は、不必要な物でも、すぐ買いつけてしまうこと、わがままだを聞いてしまうこと。『甘えさせる』は、子どもが話を聞いて欲しいとか一緒に遊びたい、べたべたしたい、くっつきたいなど、子どもが自分の気持ちを叶えたい時の感情を受け止めること」といった意見が出ました。

そのうえで、講師からは「甘やかす・甘えさせる」ことについて、次のようなアドバイスがありました。

子どもにとって「甘えやわがままだを聞いてもらう」ことは、「親や大人から、愛情をもらう」ということで、安心して生きていく意欲や力の元になり、この安心感がなければ、健全な成長はできないそうです。子どもの「甘えやわがままだ」などの気持ちをまず、受け止めることが大切。そのうえで、子どもが甘えてきた場合、次のような言い換えで対処する方法が紹介されました。

○「忙しいんだから、自分でやりなさい!」→「〇〇をしてもらいたかったのね。今、忙しくてできないんだ、ごめんね。」

○「お誕生日じゃないんだからダメ!それに教育に悪いから、ゲームじゃなくてこっちのオモチャにしなさい。」→「このゲームが欲しかったのね。みんな持っているから欲しくなっちゃうよね。だけど、お誕生日まで待とうね。」

このように言い方を換えるだけでも、気持ちを受け止めることとなります。気持ちをたっぷり受け止めて、子どもが自信を持って人生を歩めるようにしていきましょう。小さい頃の親との人間関係は、全ての人間関係のベースとなります。

生涯学習課 ☎(21)2490



車の購入トラブル

自動車の購入に関する消費者相談の多くは「気が変わった」「支払いが困難」など、キャンセルに関する相談です。しかし、購入前に十分に検討してから契約する自動車には、クーリング・オフ制度は適用されません。キャンセルできるかは「契約が成立しているかどうか」がポイントとなります。

一般に、自動車の現金売買の場合の契約成立日は、①「登録」②「改造・架装・修理の着手」③「引き渡し」のうち、いずれか早い日です。クレジット契約の場合は、クレジット会社が承諾の通知をした日となります。契約成立後の解約は、販売店から高額な違約金を請求されることがあります。請求額が平均的な損害額を超える場合、超えた部分は無効となりますが、トラブルを避けるためにも、契約前に内容をよく確認しましょう。

また、購入後に不良個所が見つかりトラブルになることもあります。新車の場合、初期不良があった場合でも、新しい車との交換ではなく、まずは修理や部品の交換などでの対応となりますので、注意しましょう。

中古車の場合、自然に消耗したものとはいええないもので事前に説明が無かった不具合(隠れた瑕疵)が判明した場合、販売店には「売主の瑕疵担保責任」が生じます。たとえ販売店がその瑕疵を知らなかった場合でも、無償修理を請求することができます。

中古車を購入する際は、販売店が「自動車公正取引協議会」や「日本中古自動車販売協会連合会」の加盟店か確認しておくことが大切です。万が一トラブルが起きた場合には、各相談センターで対応してもらえます。

最近はインターネットで中古車等を探し、現物を見ずに購入契約をしてしまい、納車されてからインターネットに載っていた情報と違うということなどでトラブルに発展するケースも増えています。「今決めないと売れてしまう」などと急かされても、すぐには決めず、購入した後の事も考え、車の状態や条件、アフターサービス等を確認してから購入を検討するようにしましょう。

消費生活センター(入舟庁舎内) ☎(23)8899 / FAX(23)8820

冬本番! まだまだ寒~い!!
給油の手間がいらぬ
ガスファンヒーター!!
お得な料金メニューで、さらに使いやすく!
私たちにお気軽にご相談下さい!
Gas One 栃木ガス株式会社
栃木市城内町2-2-23 TEL0282-22-2939

うつ病、手足の障害、人工透析、心臓疾患、がん など
病気でお悩みの方、働けない方
障害年金
を申請してみませんか?
※多くの傷病が対象になります。
※受給にはいくつかの要件があります。(原則20~64歳)
相談料 **0円**
手続依頼後は料金が掛かります
0282-45-1709
ご依頼は実績豊富な
吉見社会保険労務士事務所
栃木市大平町西野田363-5 セントラルビルB
社会保険労務士へ!

ポテト入り
焼きそば
ちよっ蔵 **すぎのこ**
○焼きそば(イモ入り) 380円
○いもフライ(1本) 80円
営業時間 / 11:00~15:00
定休日 / 日曜日・第3木曜日
栃木市大平町横堀672
TEL / 0282-20-1112 FAX / 0282-22-1116
©栃木県 とちまるくん



本庁
〒328-8686 万町9-25
☎21-2316 FAX21-2673

大平総合支所
〒329-4492 大平町富田558
☎43-9205 FAX43-8818

藤岡総合支所
〒323-1192 藤岡町藤岡1022-5
☎62-0900 FAX62-4625

都賀総合支所
〒328-0192 都賀町家中5982-1
☎29-1100 FAX28-0169

西方総合支所
〒322-0692 西方町本城1
☎92-0300 FAX92-2611

岩舟総合支所
〒329-4392 岩舟町静5133-1
☎55-7751 FAX55-4910

休日にお困りの時は
本庁日直 ☎(22)3535

お知らせ

栃木市水道ビジョン(素案)に関するパブリックコメント(意見募集)

市では、市民の皆さんに安全で良質な水を供給しつづけるため、長期的な視点で将来を見据え、水道事業の目指すべき方向性と実現方策を明示した栃木市水道ビジョン(素案)を作成しました。皆さんのご意見等をお寄せください。

対象 市内在住、在勤、在学の方/市内に事業所等を有する個人、法人等/市税の納税義務を有する方/その他本件に利害関係のある方

募集期間 1月18日(金)～2月18日(月) 必着

閲覧場所 企業経営課(水道庁舎)、市政情報センター(本庁舎4階)、各総合支所

提出方法 閲覧場所にある意見書様式(市ホームページからダウンロード可)に必要事項を記入のうえ、次のいずれかの方法で提出。

①直接提出 閲覧場所と同じ。(市政情報センターは除く)(平日8時30分～17時15分)

②郵送 〒328-0074 栃木市園部町3-13-24

③ FAX(25)2107 栃木市企業経営課あて

④ sudou@city.tochigi.jp

その他 提出された意見等は後日公表します(住所・氏名等は非公表)。意見に対する個別回答はしません。

企業経営課 ☎(25)2103

全国即時警報システムの全国一斉訓練を行います

Jアラートの情報伝達訓練を左記の日程で全国一斉に行います。当日は、次の機器等にてテスト放送が流れます。ご理解とご協力を願います。

訓練日時 2月20日(水) 11時頃

放送内容 「上りチャイム+『これはJアラートのテストです。』+下りチャイム」

放送される機器 屋外スピーカー(152か所)/防災ラジオ(自動起動して放送します)/FMくらら857緊急割込み放送

危険管理課 ☎(21)2551

渡良瀬遊水地のヨシ焼き

渡良瀬遊水地の貴重な湿地環境を保全するため、ヨシ焼きを行います。降灰等にご注意ください。

日時 3月16日(土) 8時30分 火入れ開始

第1予備日 3月17日(日) 第2予備日 3月24日(日)

場所 渡良瀬遊水地全域

遊水地課 ☎(62)0919

3月23日(土)からふれあいバスの運行内容が変わります

ふれあいバスの一部路線で運行ルートと時刻表の見直しを行います。今年3月23日(土)からのダイヤ改正となりますので、ご注意ください。

今回の見直しは、部屋線、金崎線、皆川樋ノ口線の一部路線変更や、運行状況及び市民の皆さんからの要望を踏まえた運行ダイヤの調整を予定しています。詳しくは、3月号に折込み予定のふれあいバス時刻表をご覧ください。

交通安全課 ☎(21)2153

栃木県議会議員選挙

告示日 3月29日(金)

選挙期日 4月7日(日) 7時～19時(一部18時まで)

今回の選挙から、投票日の投票終了時間が午後8時から午後7時に変更になります。告示日の翌日から投票日の前日まで期日前投票がありますのでご利用ください。

選挙管理委員会事務局 ☎(21)2531

栃木県議会議員選挙 期日前投票立会人募集

日時 3月30日(土)～4月6日(土) 8時30分～20時

場所 栃木市入舟庁舎及び

各総合支所
対象 市内に住所を有し、栃木市の選挙人名簿に登録されている18歳以上の方

内容 期日前投票の立会い報酬額 日額9,500円

申込 2月15日(金)まで

応募方法 市ホームページ及び選挙管理委員会備え付けの応募用紙に住所・氏名・生年月日・希望する従事日及び場所・電話番号を明記のうえ選挙管理委員会へ。申し込み状況により調整し、初めての方を優先します。

選挙管理委員会事務局 ☎(21)2531

大規模小売店舗立地法に基づく地元説明会のお知らせ

大規模小売店舗立地法に基づき、株式会社とりせんより新設の届出があった「とりせん栃木店」の地元説明会が行われます。

日時 2月12日(火) 19時～

場所 栃木商工会議所 大会議室(片柳町2丁目)

対象 どなたでも

内容 10月1日(火)新設予定のとりせん栃木店(栃木市箱森町4-18-2外)に係る地元説明会

申込 不要

その他 この届出に関する書類、図面等は、商工振興課でご覧になれます。

商工振興課 ☎(21)2372

3月1日(金)～7日(木)は春季全国火災予防運動「忘れてない? サイフにスマホに 火の確認」

空気が乾燥し火災が発生しやすい時期です。高齢者が火災に巻き込まれ、死亡

する事例が多くなっています。火の後始末には十分気を付け、火災予防に取り組みましょう。

消防本部予防課 ☎(22)0072

国民年金保険料の納付は口座振替が便利でお得です

口座振替を利用すると、保険料が自動的に引落とされるので金融機関などに行く手間が省け、納め忘れもなくなると便利です。

口座振替の種類

①2年前納 2年分の保険料を4月末に一括引落。毎月現金で納付した場合に比べ、約15,000円割引になります。

②1年前納 1年分の保険料を4月末に一括引落。毎月現金で納付した場合に比べ、約4,000円割引になります。

③6か月前納 6か月分の保険料を4月末と10月末に一括引落。毎月現金で納付した場合に比べ、1年間で約2,000円割引になります。

④毎月振替(早割) 当月分保険料を当月末に引落。月々約50円割引されます。

◇口座振替の申込み
納付書又は年金手帳、通帳、金融機関届出印をお持ちのうえ、口座振替申出書を年金事務所又は口座振替を行う口座のある金融機関に提出してください。申出書は、年金事務所、金融機関に備えてあります。

①2年前納・②1年前納・③6か月前納を希望される方は、申込みは**年金事務所**に2月末必着です。お早めにお申込みください。

※平成31年度の国民年金保険料及び割引額は未定です。

栃木年金事務所 ☎(22)4131

年金のお知らせ 所得を申告してください

次の方は、所得がない場合でも前年の所得を申告してください。

国民年金保険料全額免除・納付猶予を継続承認されている方

日本年金機構が前年の所得によって全額免除・納付猶予の審査を行います。所得の申告をされないと、審査ができません。継続承認されている方は、国民年金保険料免除・納付猶予申請書を提出する必要はありません。

20歳前障害により障害礎年金を受給している方(年金コード6350・2650の方)

20歳前障害による障害基礎年金には所得の制限がありません。前年の所得により、年金の支給が全部停止または2分の1停止になる場合があります。所得の申告をされないと、審査ができずに年金が一時差止になる場合があります。

参考

今年度は、所得額が360万4千円を超える場合で2分の1が支給停止、462万1千円を超える場合で全部支給停止となります。(扶養人数が0人の場合)

保険医療課 ☎(21)2134

排水設備の適切な使用
ゴミや油分を排水設備に流さないよう注意してください

家庭の台所やお店の厨房等から流れ込んだゴミや油分が原因となり、宅内の配管や本管が詰まり、汚水が宅内マスやマンホールから溢れだすことがあります。

また、浄化槽の場合は、ゴミや油分が浄化槽に流れ込むことにより、処理能力が低下し、悪臭や排水設備の故障の原因となります。

下水道建設課 ☎(21)2290

礎年金には所得の制限がありません。前年の所得により、年金の支給が全部停止または2分の1停止になる場合があります。所得の申告をされないと、審査ができずに年金が一時差止になる場合があります。

※下水道の本管を詰まらせた場合は、詰まらせた方の責任で清掃等を行っていただくことがあります。

そんなことにならないためにも...

・トイレトーパー以外
のゴミは流さない。
・使用した調理器具・食器類は油分をふき取ってから洗う。
・スプーン・汁物類は使わなくなった布等で濾してから流す。
・揚げ物に使った油は廃食用油の回収に出すか、市販の凝固剤等で固めてゴミに出す。
・お店等で油分を分離する装置がある場合は、装置の清掃をこまめに行う。
・など工夫をし、ゴミや油分が排水設備や浄化槽に流れ込まないようにご注意ください。

問 下水道建設課

2018 栃木市プレミアム付き商品券(とち介商品券) 有効期限のお知らせ

商品券をお持ちの皆さま

ご利用は：2月28日(木)まで

・有効期限が切れた商品券は利用できません。
・使用されなかった商品券の払戻しはできません。
必ず期限内にご使用ください。

取扱い参加店の皆さま

換金は：3月15日(金)まで

・換金期限を過ぎてからの換金は一切応じられません。
必ず期限内に各金融機関窓口で換金手続きを行ってください。

問 栃木市商工経済団体連絡協議会

(栃木商工会議所内) ☎(23)3131

商工振興課 ☎(21)2371

保険税(料)を納めている方の所得申告

国民健康保険税、後期高齢者医療保険料、介護保険料は、前年の所得をもとに計算します。所得が不明の方は、低所得者の軽減などが受けられない場合があります。

遺族年金や障害年金などを受給している方、平成30年中傷病などにより仕事ができなくて収入が無かった方など、所得税の確定申告は不要でも、平成31年度の保険税(料)の算定のためには、市民税・県民税の申告をする必要があります。

期間内での申告にご協力を願います。
期間 2月18日(月)～3月15日(金) 土日は除く

場所 市民税・県民税申告相談会場(広報とちぎ1月号を参照ください)
対象 国民健康保険の被保険者と世帯主
・後期高齢者医療の被保険者とその家族
・介護保険第1号被保険者(満65歳以上)とその家族
※給与所得者または年金受給者で源泉徴収票が発行される方は除きます。

※期間中は、本庁2階市民税課では、申告を受け付けできません。
例年、支給該当見込の方には、2月中旬に勧奨通知を送付していましたが、制度改正にもない、高額介護合算療養費の勧奨通知の

高額介護合算療養費の勧奨通知の発送時期変更

例年、支給該当見込の方には、2月中旬に勧奨通知を送付していましたが、制度改正にもない、高額介護合算療養費の勧奨通知の

発送が、今年度からは4月中旬になります。
【後期高齢者医療】
(21)2137

【国民健康保険】
(21)2131
犬を飼っている皆さんへ
犬の登録をしましょう
(登録手数料…一生に1回3,000円)

狂犬病予防注射を受けさせましょう(狂犬病予防注射済票交付手数料…1頭につき年1回550円)
注射済票は必ず首輪等に取り付けて下さい。
下記の場合は、必ず届出を願います。
住所や飼い主が変わった場合
市内で転居した方や市内の方に犬を譲った場合は変更届を環境課または各総合支所市民生活課へ願います。

【犬を飼っている皆さんへ】
犬の登録をしましょう
(登録手数料…一生に1回3,000円)
狂犬病予防注射を受けさせましょう(狂犬病予防注射済票交付手数料…1頭につき年1回550円)
注射済票は必ず首輪等に取り付けて下さい。
下記の場合は、必ず届出を願います。
住所や飼い主が変わった場合
市内で転居した方や市内の方に犬を譲った場合は変更届を環境課または各総合支所市民生活課へ願います。

【犬を飼っている皆さんへ】
犬の登録をしましょう
(登録手数料…一生に1回3,000円)
狂犬病予防注射を受けさせましょう(狂犬病予防注射済票交付手数料…1頭につき年1回550円)
注射済票は必ず首輪等に取り付けて下さい。
下記の場合は、必ず届出を願います。
住所や飼い主が変わった場合
市内で転居した方や市内の方に犬を譲った場合は変更届を環境課または各総合支所市民生活課へ願います。

【犬を飼っている皆さんへ】
犬の登録をしましょう
(登録手数料…一生に1回3,000円)
狂犬病予防注射を受けさせましょう(狂犬病予防注射済票交付手数料…1頭につき年1回550円)
注射済票は必ず首輪等に取り付けて下さい。
下記の場合は、必ず届出を願います。
住所や飼い主が変わった場合
市内で転居した方や市内の方に犬を譲った場合は変更届を環境課または各総合支所市民生活課へ願います。

【犬を飼っている皆さんへ】
犬の登録をしましょう
(登録手数料…一生に1回3,000円)
狂犬病予防注射を受けさせましょう(狂犬病予防注射済票交付手数料…1頭につき年1回550円)
注射済票は必ず首輪等に取り付けて下さい。
下記の場合は、必ず届出を願います。
住所や飼い主が変わった場合
市内で転居した方や市内の方に犬を譲った場合は変更届を環境課または各総合支所市民生活課へ願います。

【犬を飼っている皆さんへ】
犬の登録をしましょう
(登録手数料…一生に1回3,000円)
狂犬病予防注射を受けさせましょう(狂犬病予防注射済票交付手数料…1頭につき年1回550円)
注射済票は必ず首輪等に取り付けて下さい。
下記の場合は、必ず届出を願います。
住所や飼い主が変わった場合
市内で転居した方や市内の方に犬を譲った場合は変更届を環境課または各総合支所市民生活課へ願います。

【犬を飼っている皆さんへ】
犬の登録をしましょう
(登録手数料…一生に1回3,000円)
狂犬病予防注射を受けさせましょう(狂犬病予防注射済票交付手数料…1頭につき年1回550円)
注射済票は必ず首輪等に取り付けて下さい。
下記の場合は、必ず届出を願います。
住所や飼い主が変わった場合
市内で転居した方や市内の方に犬を譲った場合は変更届を環境課または各総合支所市民生活課へ願います。

【犬を飼っている皆さんへ】
犬の登録をしましょう
(登録手数料…一生に1回3,000円)
狂犬病予防注射を受けさせましょう(狂犬病予防注射済票交付手数料…1頭につき年1回550円)
注射済票は必ず首輪等に取り付けて下さい。
下記の場合は、必ず届出を願います。
住所や飼い主が変わった場合
市内で転居した方や市内の方に犬を譲った場合は変更届を環境課または各総合支所市民生活課へ願います。

【犬を飼っている皆さんへ】
犬の登録をしましょう
(登録手数料…一生に1回3,000円)
狂犬病予防注射を受けさせましょう(狂犬病予防注射済票交付手数料…1頭につき年1回550円)
注射済票は必ず首輪等に取り付けて下さい。
下記の場合は、必ず届出を願います。
住所や飼い主が変わった場合
市内で転居した方や市内の方に犬を譲った場合は変更届を環境課または各総合支所市民生活課へ願います。

利用申し込みの受付をします。現在児童保育を利用されている方は、改めて申し込みする必要はありません。
【対象】 次の各小学校の通学区域内の児童保育。
栃中央小、栃三小、栃四小、栃五小、南小、大宮北小、吹上小、皆川城東小、千塚小、国府北小、国府南小、大宮南小並びに大平、藤岡、都賀、岩舟地域内各小学校

【対象】 次の各小学校の通学区域内の児童保育。
栃中央小、栃三小、栃四小、栃五小、南小、大宮北小、吹上小、皆川城東小、千塚小、国府北小、国府南小、大宮南小並びに大平、藤岡、都賀、岩舟地域内各小学校

【対象】 次の各小学校の通学区域内の児童保育。
栃中央小、栃三小、栃四小、栃五小、南小、大宮北小、吹上小、皆川城東小、千塚小、国府北小、国府南小、大宮南小並びに大平、藤岡、都賀、岩舟地域内各小学校

【対象】 次の各小学校の通学区域内の児童保育。
栃中央小、栃三小、栃四小、栃五小、南小、大宮北小、吹上小、皆川城東小、千塚小、国府北小、国府南小、大宮南小並びに大平、藤岡、都賀、岩舟地域内各小学校

【対象】 次の各小学校の通学区域内の児童保育。
栃中央小、栃三小、栃四小、栃五小、南小、大宮北小、吹上小、皆川城東小、千塚小、国府北小、国府南小、大宮南小並びに大平、藤岡、都賀、岩舟地域内各小学校

【対象】 次の各小学校の通学区域内の児童保育。
栃中央小、栃三小、栃四小、栃五小、南小、大宮北小、吹上小、皆川城東小、千塚小、国府北小、国府南小、大宮南小並びに大平、藤岡、都賀、岩舟地域内各小学校

【対象】 次の各小学校の通学区域内の児童保育。
栃中央小、栃三小、栃四小、栃五小、南小、大宮北小、吹上小、皆川城東小、千塚小、国府北小、国府南小、大宮南小並びに大平、藤岡、都賀、岩舟地域内各小学校

【対象】 次の各小学校の通学区域内の児童保育。
栃中央小、栃三小、栃四小、栃五小、南小、大宮北小、吹上小、皆川城東小、千塚小、国府北小、国府南小、大宮南小並びに大平、藤岡、都賀、岩舟地域内各小学校

【対象】 次の各小学校の通学区域内の児童保育。
栃中央小、栃三小、栃四小、栃五小、南小、大宮北小、吹上小、皆川城東小、千塚小、国府北小、国府南小、大宮南小並びに大平、藤岡、都賀、岩舟地域内各小学校

【対象】 次の各小学校の通学区域内の児童保育。
栃中央小、栃三小、栃四小、栃五小、南小、大宮北小、吹上小、皆川城東小、千塚小、国府北小、国府南小、大宮南小並びに大平、藤岡、都賀、岩舟地域内各小学校

【対象】 次の各小学校の通学区域内の児童保育。
栃中央小、栃三小、栃四小、栃五小、南小、大宮北小、吹上小、皆川城東小、千塚小、国府北小、国府南小、大宮南小並びに大平、藤岡、都賀、岩舟地域内各小学校

抽選結果の発表は、3月末の商品発送をもって代えます。
【健康増進課】(25)3511

【健康増進課】(25)3511
市政振興のための寄附ありがとうございました

【健康増進課】(25)3511
市政振興のための寄附ありがとうございました

【健康増進課】(25)3511
市政振興のための寄附ありがとうございました

【健康増進課】(25)3511
市政振興のための寄附ありがとうございました

【健康増進課】(25)3511
市政振興のための寄附ありがとうございました

【健康増進課】(25)3511
市政振興のための寄附ありがとうございました

【健康増進課】(25)3511
市政振興のための寄附ありがとうございました

【健康増進課】(25)3511
市政振興のための寄附ありがとうございました

【健康増進課】(25)3511
市政振興のための寄附ありがとうございました

【健康増進課】(25)3511
市政振興のための寄附ありがとうございました

前広便座のご寄附ありがとうございました
【管財課】(21)2321

【管財課】(21)2321
このたび一般社団法人バリアフリー推進協会様から、前広便座2台の寄附をいただきました。前広便座は、利用中の便座を簡単作業で取り替えるだけで、オストメイトが利用しやすいトイレになる機能的な便座です。便座の前部分が広くなっていることで、オストメイトが座りながら便を流すことができます。

【管財課】(21)2321
このたび一般社団法人バリアフリー推進協会様から、前広便座2台の寄附をいただきました。前広便座は、利用中の便座を簡単作業で取り替えるだけで、オストメイトが利用しやすいトイレになる機能的な便座です。便座の前部分が広くなっていることで、オストメイトが座りながら便を流すことができます。

【管財課】(21)2321
このたび一般社団法人バリアフリー推進協会様から、前広便座2台の寄附をいただきました。前広便座は、利用中の便座を簡単作業で取り替えるだけで、オストメイトが利用しやすいトイレになる機能的な便座です。便座の前部分が広くなっていることで、オストメイトが座りながら便を流すことができます。

【管財課】(21)2321
このたび一般社団法人バリアフリー推進協会様から、前広便座2台の寄附をいただきました。前広便座は、利用中の便座を簡単作業で取り替えるだけで、オストメイトが利用しやすいトイレになる機能的な便座です。便座の前部分が広くなっていることで、オストメイトが座りながら便を流すことができます。

【管財課】(21)2321
このたび一般社団法人バリアフリー推進協会様から、前広便座2台の寄附をいただきました。前広便座は、利用中の便座を簡単作業で取り替えるだけで、オストメイトが利用しやすいトイレになる機能的な便座です。便座の前部分が広くなっていることで、オストメイトが座りながら便を流すことができます。

【管財課】(21)2321
このたび一般社団法人バリアフリー推進協会様から、前広便座2台の寄附をいただきました。前広便座は、利用中の便座を簡単作業で取り替えるだけで、オストメイトが利用しやすいトイレになる機能的な便座です。便座の前部分が広くなっていることで、オストメイトが座りながら便を流すことができます。

【管財課】(21)2321
このたび一般社団法人バリアフリー推進協会様から、前広便座2台の寄附をいただきました。前広便座は、利用中の便座を簡単作業で取り替えるだけで、オストメイトが利用しやすいトイレになる機能的な便座です。便座の前部分が広くなっていることで、オストメイトが座りながら便を流すことができます。

【管財課】(21)2321
このたび一般社団法人バリアフリー推進協会様から、前広便座2台の寄附をいただきました。前広便座は、利用中の便座を簡単作業で取り替えるだけで、オストメイトが利用しやすいトイレになる機能的な便座です。便座の前部分が広くなっていることで、オストメイトが座りながら便を流すことができます。

【管財課】(21)2321
このたび一般社団法人バリアフリー推進協会様から、前広便座2台の寄附をいただきました。前広便座は、利用中の便座を簡単作業で取り替えるだけで、オストメイトが利用しやすいトイレになる機能的な便座です。便座の前部分が広くなっていることで、オストメイトが座りながら便を流すことができます。

【管財課】(21)2321
このたび一般社団法人バリアフリー推進協会様から、前広便座2台の寄附をいただきました。前広便座は、利用中の便座を簡単作業で取り替えるだけで、オストメイトが利用しやすいトイレになる機能的な便座です。便座の前部分が広くなっていることで、オストメイトが座りながら便を流すことができます。

広報とちぎ設置場所
【施設】
・市役各庁舎(本庁舎受付・日直、各総合支所、各出張所、入舟庁舎、水道庁舎など)
・栃木保健福祉センター
・各健康福祉センター
・各公民館
・各図書館、美術館等
・各文化会館
・各スポーツ施設
・各道の駅
・各老人福祉センター
・市民活動センターくららなど

【施設】
・市役各庁舎(本庁舎受付・日直、各総合支所、各出張所、入舟庁舎、水道庁舎など)
・栃木保健福祉センター
・各健康福祉センター
・各公民館
・各図書館、美術館等
・各文化会館
・各スポーツ施設
・各道の駅
・各老人福祉センター
・市民活動センターくららなど

【施設】
・市役各庁舎(本庁舎受付・日直、各総合支所、各出張所、入舟庁舎、水道庁舎など)
・栃木保健福祉センター
・各健康福祉センター
・各公民館
・各図書館、美術館等
・各文化会館
・各スポーツ施設
・各道の駅
・各老人福祉センター
・市民活動センターくららなど

【施設】
・市役各庁舎(本庁舎受付・日直、各総合支所、各出張所、入舟庁舎、水道庁舎など)
・栃木保健福祉センター
・各健康福祉センター
・各公民館
・各図書館、美術館等
・各文化会館
・各スポーツ施設
・各道の駅
・各老人福祉センター
・市民活動センターくららなど

【施設】
・市役各庁舎(本庁舎受付・日直、各総合支所、各出張所、入舟庁舎、水道庁舎など)
・栃木保健福祉センター
・各健康福祉センター
・各公民館
・各図書館、美術館等
・各文化会館
・各スポーツ施設
・各道の駅
・各老人福祉センター
・市民活動センターくららなど

【施設】
・市役各庁舎(本庁舎受付・日直、各総合支所、各出張所、入舟庁舎、水道庁舎など)
・栃木保健福祉センター
・各健康福祉センター
・各公民館
・各図書館、美術館等
・各文化会館
・各スポーツ施設
・各道の駅
・各老人福祉センター
・市民活動センターくららなど

【施設】
・市役各庁舎(本庁舎受付・日直、各総合支所、各出張所、入舟庁舎、水道庁舎など)
・栃木保健福祉センター
・各健康福祉センター
・各公民館
・各図書館、美術館等
・各文化会館
・各スポーツ施設
・各道の駅
・各老人福祉センター
・市民活動センターくららなど

【施設】
・市役各庁舎(本庁舎受付・日直、各総合支所、各出張所、入舟庁舎、水道庁舎など)
・栃木保健福祉センター
・各健康福祉センター
・各公民館
・各図書館、美術館等
・各文化会館
・各スポーツ施設
・各道の駅
・各老人福祉センター
・市民活動センターくららなど

【施設】
・市役各庁舎(本庁舎受付・日直、各総合支所、各出張所、入舟庁舎、水道庁舎など)
・栃木保健福祉センター
・各健康福祉センター
・各公民館
・各図書館、美術館等
・各文化会館
・各スポーツ施設
・各道の駅
・各老人福祉センター
・市民活動センターくららなど

【施設】
・市役各庁舎(本庁舎受付・日直、各総合支所、各出張所、入舟庁舎、水道庁舎など)
・栃木保健福祉センター
・各健康福祉センター
・各公民館
・各図書館、美術館等
・各文化会館
・各スポーツ施設
・各道の駅
・各老人福祉センター
・市民活動センターくららなど

【施設】
・市役各庁舎(本庁舎受付・日直、各総合支所、各出張所、入舟庁舎、水道庁舎など)
・栃木保健福祉センター
・各健康福祉センター
・各公民館
・各図書館、美術館等
・各文化会館
・各スポーツ施設
・各道の駅
・各老人福祉センター
・市民活動センターくららなど

TOCHIGI ebooks
http://www.tochigi-ebooks.jp
【募集】
個人や団体、企業等のグループが身近な公共の場所である道路・河川・公園において清掃や美化等のボランティア活動をする市民参加の制度です。
市ではボランティア保険の加入を始め、活動に必要な物品(ごみ袋、軍手、かま等)の支援を行います。
きれいで住みよい街づくりのために、皆様の参加をお待ちしています!
【参加の流れ】
まずは、左記の問合せ先ご連絡してください。協議のうえ活動区域を設定し、届出書を提出します。市と合意書を取り交わし、その後は市と協議しながら、実際の清掃や美化等のボランティアを行っていただきます。

【参加の流れ】
まずは、左記の問合せ先ご連絡してください。協議のうえ活動区域を設定し、届出書を提出します。市と合意書を取り交わし、その後は市と協議しながら、実際の清掃や美化等のボランティアを行っていただきます。

【参加の流れ】
まずは、左記の問合せ先ご連絡してください。協議のうえ活動区域を設定し、届出書を提出します。市と合意書を取り交わし、その後は市と協議しながら、実際の清掃や美化等のボランティアを行っていただきます。

【参加の流れ】
まずは、左記の問合せ先ご連絡してください。協議のうえ活動区域を設定し、届出書を提出します。市と合意書を取り交わし、その後は市と協議しながら、実際の清掃や美化等のボランティアを行っていただきます。

【参加の流れ】
まずは、左記の問合せ先ご連絡してください。協議のうえ活動区域を設定し、届出書を提出します。市と合意書を取り交わし、その後は市と協議しながら、実際の清掃や美化等のボランティアを行っていただきます。

【参加の流れ】
まずは、左記の問合せ先ご連絡してください。協議のうえ活動区域を設定し、届出書を提出します。市と合意書を取り交わし、その後は市と協議しながら、実際の清掃や美化等のボランティアを行っていただきます。

【参加の流れ】
まずは、左記の問合せ先ご連絡してください。協議のうえ活動区域を設定し、届出書を提出します。市と合意書を取り交わし、その後は市と協議しながら、実際の清掃や美化等のボランティアを行っていただきます。

【参加の流れ】
まずは、左記の問合せ先ご連絡してください。協議のうえ活動区域を設定し、届出書を提出します。市と合意書を取り交わし、その後は市と協議しながら、実際の清掃や美化等のボランティアを行っていただきます。

【参加の流れ】
まずは、左記の問合せ先ご連絡してください。協議のうえ活動区域を設定し、届出書を提出します。市と合意書を取り交わし、その後は市と協議しながら、実際の清掃や美化等のボランティアを行っていただきます。

【参加の流れ】
まずは、左記の問合せ先ご連絡してください。協議のうえ活動区域を設定し、届出書を提出します。市と合意書を取り交わし、その後は市と協議しながら、実際の清掃や美化等のボランティアを行っていただきます。

【参加の流れ】
まずは、左記の問合せ先ご連絡してください。協議のうえ活動区域を設定し、届出書を提出します。市と合意書を取り交わし、その後は市と協議しながら、実際の清掃や美化等のボランティアを行っていただきます。

かたづけ屋☆栃木です!!
★机・椅子・家具・衣服・家電など / 遺品処理 / 空き家バンク / 廃屋等の解体処分
株式会社 くりかい
【本社】栃木県栃木市宮町55番地1
☎ 0282-30-1632
栃木市指定一般廃棄物許可業者
栃木市指令第173号【一般廃棄物収集運搬許可】

入学願書受付中!ここから始まる未来への一歩
1/26(土) ~オープンキャンパス開催~
2/16(土)
各国家資格取得に効力!
◆看護師 ◆助産師 ◆理学療法士 ◆作業療法士 ◆介護福祉士 ◆歯科衛生士
マロニエ医療福祉専門学校
小山歯科衛生士専門学校

新築住宅 リフォーム
エクステリア・店舗・インテリア
お住まいの事なら何でもご相談下さい!
★まずはお電話下さい! 見積り無料!!
住所: 栃木市城内町2-48-4
電話: 0282-22-7207
FAX 0282-22-7209

入居者募集情報

市営住宅 大宮市営住宅 3DK 2

戸(2階・3階) 2LDK 1戸(3階) ※

単身者可 特定公共賃貸住宅(スカイ

ハイツ)(申込みは所得月

額48万7千円までの方) スカイハイツ平柳 3LD

K(78.45平方メートル) 1戸

家賃6万9千円/月 3DK(70.23平方メートル)

1戸 家賃6万5千円/月

スカイハイツ川原田 3DK

K(73.77平方メートル) 2戸

家賃6万6千円/月 共通事項

申込期間 2月5日(火) 8日(金)

入居日 3月1日(金) ※駐車場を利用する場合

家賃の他に駐車場料金(月2,700円/台)がかかります。

※申込多数の場合は抽選で入居者を決定します。

※都合により、募集住戸が変わることがあります。

※入居資格・条件等、詳細は問合先へ。

問 住宅課 ☎(21)2453

栃木市農業委員会の委員、農地利用最適化推進委員の募集

現在の農業委員、農地利用最適化推進委員が今年7月19日に任期満了を迎えますので、今年7月20日以降、3年間の任期期間の農業委員、農地利用最適化推進委員を募集します。

農業委員の募集 募集人数 25人

任用期間 2019年7月20日から2022年7月19日(3年間)

職務内容 農地の権利移動や転用に係る許認可及び農地利用の最適化の推進、法人化その他の農業経営の合理化、農業に関する調査及び情報提供

農地利用最適化推進委員の募集 募集人数 40人

任用期間 2019年7月20日から2022年7月19日(3年間)

職務内容 農地利用最適化の推進、それに伴う現地調査・指導等

問 総合政策課 ☎(21)2306

手続・受付期間等

応募手続 規定の様式に必要事項を記入の上、2月1日(金)から28日(木)(必着)までに農業委員会事務局にご提出ください。

その他 詳細につきましては、栃木市のホームページをご覧ください。

お問い合わせは、農業委員会事務局にお問い合わせてください。

問 農業委員会事務局 ☎(21)2393

栃木市臨時職員募集のお知らせ

栃木市では、一時的な業務繁忙や欠員等に対応するため、臨時職員の募集登録を行っています。

対象 期間(1か月〜6か月以内)を定めた雇用で、原則として週3〜5日の勤務が可能な方。年齢制限はありません。

※期間満了後に更新する場合もあります。

内容 一般事務補助/保育士/保健師/看護師/管理栄養士/調理員/用務員など

※勤務時間は各担当課(保育園)によって異なります。

問 総合政策課 ☎(21)2306

申込

左記の書類を準備し、問合せ先へ直接お申込みください。申込みは随時受付中です。(郵送も可)

臨時職員登録申請書(ホームページからダウンロード可)

資格証明書の写し(保育士・保健師・看護師・管理栄養士)

※任用は各担当課の欠員等の状況に左右されるため、登録後、必ずしも任用されるわけではありません。

あらかじめご了承ください。

問 職員課 ☎(21)2352

大平児童館 平成31年度幼児クラブ 会員募集

日時 2019年(平成31年)4月〜2020年3月

水曜コース・木曜コース(月3回程度) 10時30分〜11時30分

対象 2歳児(平成28年4月2日〜平成29年4月1日生まれ)、3歳児(平成27年4月2日〜平成28年4月1日生まれ)

内容 会員制の親子教室(工作、散歩、クッキング、季節の行事など)

定員 計40組

申込 2月6日(水)〜7日(木) 8時30分〜17時30分

※印鑑持参

問 大平児童館 ☎(43)2350

大平みなみ児童館 平成31年度幼児クラブ 会員募集

日時 2019年(平成31年)4月〜2020年3月の水曜日(月2〜3回程度)

10時30分〜11時30分

対象 2歳児(平成28年4月2日〜平成29年4月1日生まれ)で、栃木市内に住まいで通年利用できる幼

稚園や保育園の集団に在籍がないお子さん。

内容 手遊び・歌・制作・季節の行事・遠足等

定員 25組(先着順)

申込 2月19日(火) 13時30分(午後のみ受付) 児童館にある加入申請書に記名押印のうえ提出

問 大平みなみ児童館 ☎(43)9880

地域包括ケア推進会議の公募委員募集

高齢者が住み慣れた地域で安心して暮らし続けることができる地域包括ケアシステムの実現のために設置する、栃木市地域包括ケア推進会議委員を募集します。

募集 2名

対象 ・市内に在住・通勤の方

・地域包括ケアシステム構築に関心があり、知識のある方

・平日開催の会議に出席できる方(※本市の審議会等)

日時 2月1日(金) 10時〜11時45分、13時〜16時

場所 栃木市役所本庁舎3階

問 地域包括ケア推進課 ☎(21)2244 ☎(21)22670

の委員を2つ以上兼務して

任期 2年

報酬 会議1回につき4千円

会議 地域包括ケアシステム構築に向けた推進方策の協議、検討、調整等(年3回程度予定)

申込 2月28日(木)までに応募用紙(問合先窓口、市ホームページからダウンロード可)を郵送(〒328-8686 栃木市地域包括ケア推進課)へ、またはFAXで

問 地域包括ケア推進課 ☎(21)2244 ☎(21)22670

献血にご協力ください

命を救える身近なボランティア「献血」にご協力下さい

日時 2月9日(土) 12時30分〜16時

場所 栃木文化会館(旭町)

内容 ・小ホール・オープニング「よきこい」/美化活動団体への感謝状贈呈/3Rポスター発表式/環境保全活動の報告発表(栃木市立大宮南小学校)/渡良瀬遊水地講演会(国土交通省関東地方整備局 利根川上流河川

問 環境課 ☎(21)2141

事務所長 三橋さゆり氏)

対象 16歳〜69歳の方(ただし、65歳以上の方については60歳〜64歳に献血経験がある方に限る)

内容 200ml、400ml 献血のみ

所要時間 20〜30分程度

問 健康増進課 ☎(25)3511

エコライフinとちぎを開催します

環境啓発活動を実施している団体等の活動発表と交流の場としてエコライフinとちぎを開催します。

日時 2月9日(土) 12時30分〜16時

場所 栃木文化会館(旭町)

内容 ・小ホール・オープニング「よきこい」/美化活動団体への感謝状贈呈/3Rポスター発表式/環境保全活動の報告発表(栃木市立大宮南小学校)/渡良瀬遊水地講演会(国土交通省関東地方整備局 利根川上流河川

問 環境課 ☎(21)2141

地域防災訓練

各種訓練やはしご車搭乗等の体験を予定しています。

日時 2月17日(日) 9時〜11時30分(雨天中止)

場所 国府南小学校

問 危機管理課 ☎(21)2551

統計調査員を募集しています

国が実施する統計調査の調査員を募集しています。なお、統計調査員には、報酬(給与所得)が支払われます。

統計調査員とは

調査の対象となる事業所や世帯等を訪問し、調査票の記入依頼や回収、点検といった統計調査の仕事の中で重要な部分を受け持っている方です。

仕事の内容

- ・担当調査区域の範囲と調査対象の確認
・調査票の配布と記入依頼
・記入された調査票の回収
・回収した調査票の点検・整理
・調査票など調査関係書類の提出

募集要件

- ・満20歳以上の方
・調査で知り得た秘密を保護できる方
・責任を持って調査事務を遂行できる方
・税務、警察、選挙、報道等に関係のない方

今後の調査

工業統計調査、農林業センサスなど

問 総合政策課 ☎(21)2306

第6回栃木・蔵の街かどアワード 市民審査員募集!

2019年(平成31年)5月11日・12日に開催する第12回栃木・蔵の街かど映画祭では、一般映画作品の上映に加え、映像作家の新たな表現フィールドの提供・支援を目的として、「栃木・蔵の街かどアワード」を開催します。

そこで応募作品の中からノミネート作品を選ぶ市民審査員を募集します。

募集人数 10人(応募者多数の場合、抽選)

要件 市内にお住まいの20歳以上の方かつ自宅で審査が出来る方

応募方法 栃木・蔵の街かど映画祭専用HP上の応募フォームか、栃木市役所観光振興課窓口にある応募用紙にて

応募締切 2月15日(金)

特記事項 ※報酬はありません。
※審査員特典として、映画祭チケットやオリジナルグッズ等を進呈します。
※詳細は栃木・蔵の街かど映画祭専用ホームページをご覧ください。
(http://kura-movie.jp/)



問 栃木・蔵の街かど映画祭実行委員会事務局(観光振興課内) ☎(21)2374

水とみどりのふれあい体験活動参加者募集

間伐材を使った木工教室、特用林産(きのこ)教室、ホタルの幼虫放流等、森が育む木や生き物に触れることのできる森について楽しく学びます。お土産もあります!

日時 2月16日(土) 9時30分~12時30分
場所 栃木市出流ふれあいの森(栃木市出流町)
対象 小学生までのお子様とその保護者

定員 10組程度(先着順)
費用 無料
申込 2月6日(水)までに問合先の窓口、またはお電話で申込

農林整備課 ☎212386
読み聞かせ会 「本と遊ぼう」

対象 市内在住
日時 2月23日(土) 10時~11時30分
場所 厚生センター(栃木第四地区コミュニティセン

ター/旭町
内容 心に残るお話しと、ちょっとしたお楽しみをご用意してお待ちしています。

定員 50人
費用 無料
申込 直接会場にお越しください

会場 男女共同参画課(厚生センター)
☎242444

バレンタインデーイベント「ハートランド号」で記念写真



なみなち水地遊水に渡良ハートの形をした気球「ハートランド号」

バレンタインデーにハート形の熱気球「ハートランド号」で、大好きな人と記念写真を撮りませんか? ※天候によりプログラムの変更や中止となる場合があります。

※カメラはご持参ください。
☎(20) 7705

日時 2月10日(日) 8時~10時
場所 藤岡渡良瀬運動公園(藤岡町藤岡)

費用 無料
申込 不要
会場 藤岡産業振興課 ☎0907

「こころ弾む春」レツツエンジョイ! 勤総フェスティバル

日時 3月10日(日) 9時30分~16時30分
場所 勤労者総合福祉センター(今泉町1丁目)

対象 どなたでも
内容 自主講座発表・無料体験・スプリングコンサート・焼きそば・味噌おでんの販売・お楽しみ抽選会

勤労者総合福祉センター ☎27140

講座 「読み聞かせ」学習会

参加者募集
子どもの情操教育や脳の発達にも良いといわれる「読み聞かせ」を3回連続講座で学んでみませんか!

対象 市内在住
日時 2月12日(火)・19日(火)・26日(火) 10時~11時30分

場所 厚生センター(栃木第四地区コミュニティセンター/旭町)
定員 10人
費用 無料
申込 1月29日(火)~2月6日(水)

会場 男女共同参画課(厚生センター)
☎242444

大平勤労青少年ホーム体験教室受講生募集

場所 大平勤労青少年ホーム(大平町蔵井)
対象 市内在住・在勤の40歳未満の方

費用 無料(ただし、教材費などは自己負担)
定員 各教室20人(先着順)
申込 1月21日(月)より各教室の開催日一週間前までに、問合せ先に据え置き

の申し込み用紙を記入し、提出。
☎0930

大平勤労青少年ホーム 体験教室

Table with 3 columns: 体験教室名, 日時, 用意するもの. Rows include '暮らしに彩りを☆ハーバリウム教室', '自分らしさを紐解こう! マヤ歴教室', '手軽に作れるトルコモザイク教室'.

受付時間 14時~21時
☎435191

スポーツ

平成31年度学校開放施設利用団体登録更新手続
市内小中学校の体育施設

設利用登録団体の更新及び新規登録を受け付けます。

登録は毎年度必要です。現在登録中の団体も忘れずに登録してください。(今年度登録団体には登録申請書を送付します。)

条件 市内在住・在勤・在学の方で、スポーツ・レクリエーション活動で利用する10人以上の団体(必ず責任者を置くこと)
申込 問合先まで

☎0930
各地域スポーツ振興係
市ソフトボール協会栃木支部総会・登録

総会
日時 3月3日(日) 9時30分受付、10時開始

場所 勤労者総合福祉センター(今泉町1丁目)
平成31年度チーム登録
費用 登録料10,000円(総会時納入)
※未登録では大会等に出場できません。
申込 2月14日(木)までに問合先へ

☎0930
市軟式野球連盟登録・大会受付

日時 3月10日(日) 10時~14時
場所 総合運動公園 硬式野球場内 市軟式野球連盟事務所(川原田町)

登録料・参加費
平成31年度一般・学童チームの登録料
一般12,000円
学童12,000円

申込 2月1日(金)までに問合先へ
☎440766

登録チーム12,000円 市外チーム20,000円

第9回栃木市春季学童軟式野球大会(第39回全日本学童栃木ブロック大会)参加費 12,000円
申込 登録用紙、参加申込書(昨年度登録チームには郵送、栃木市軟式野球連盟ホームページからダウンロード可)、費用を提出ください。新規に登録したいチーム・市外チームは、事務局中田(☎090-4710-4312)まで連絡ください。

市軟式野球連盟
☎3534
市軟式野球連盟
おおひら日帰りスキー&スノーボー

希望者には講習会のなかで基礎スキー技能検定会を実施します。
日時 2月23日(土)
場所 会津高原だいらスキー場(福島県)

対象 市内在住、在勤の小学生以上の方(小学生は保護者同伴)
定員 80人(抽選制)
費用 ○参加費
中学生以上 3,500円
小学生 2,500円
○リフト券
中学生以上 2,000円
小学生 1,500円
※希望者には、昼食、ウェア等のレンタルあり
申込 2月1日(金)までに問合先へ

☎440766

65歳からのムリしない運動セミナー

健康でいたいけど、運動の仕方がわからないけど、運動は苦手。最近あちこち痛む。だけど医者には運動してくださいと言われるし...できればムリしないで運動したいとお考えの方! チャンスです。65歳以上の運動の専門家がウォーキング、ストレッチ、筋トレを優しく指導します。翌日から運動習慣が身につくようになります。

対象 おおむね65歳以上の男女
日時 2月1日(金) 13時30分~16時
場所 栃木市総合運動公園 総合体育館(川原田町)

定員 20人(先着順)
担当 鈴木 綾一(健康運動指導士)
費用 2,000円(税込)
申込 1月28日(月)までに総合運動公園管理事務所へ直接または電話にて

☎232523
栃木市総合運動公園管理事務所



屋根、外壁塗り替え・リフォーム請負
高度な技術で新築の美しさを再び住まいは、生きています。だから手入れが必要です。
オオアク建装工業株式会社
栃木市箱森町51-28 TEL0282-22-5981(見積り無料)

経営・会計・税務・国際税務のパートナー
[資産継承・相続準備]のご相談を承っております
(関東信越税理士会所属)
板倉公認会計士事務所
公認会計士・税理士 板倉 聡
税理士 板倉 優 公認会計士 日向野 司 司法書士 三輪 誠
税理士 松嶋 中央 税理士 大島 康
〒328-0125 栃木市町上町691-1 TEL0282(31)3682-FAX0282(31)3683 E-mail:anshu@cc9.ne.jp

相続・遺言・登記・会社設立等
佐山司法書士事務所
親身になって相談に応じます
佐山 隆
佐山 健太郎
栃木市旭町19番16号 栃木市文化会館斜め前
TEL0282(24)2555 (平日)8:00~19:00
(土・日・祝) 事前予約にて承ります

みんなの伝言板

市民活動やシルバー人材センター、社会福祉協議会、県などから依頼された記事を掲載するコーナーです。

時=日時 場=場所 対=対象 定=定員
費=費用 内=内容 申=申込 問=問合せ

おもちゃ図書館イベント

時①節分1月29日(火)10時~②雛祭り2月25日(月)10時~場おもちゃ図書館(栃木保健福祉センター内/今泉町2丁目)内季節の製作、手遊び、読みきかせ問蔵の街たんぼの会 ☎(24) 9833

初心者子ども書道教室

時1月30日(水)、2月7日(木)全2回17時~18時場講師宅(大塚町)対5歳児~中学3年生定10人費500円内鉛筆、筆の使い方、筆順、字形など基本となる要素を重視し、楽しく学び集中力強化申不要問生涯学習人材バンク講師(宇賀神) ☎090-6150-5057

車椅子ダンスを楽しみませんか

時2月3日、17日、3月3日、17日全4回日曜日13時30分~15時30分場ゆうゆうプラザ多目的ホール(大平町西野田)対どなたでも費無料問栃木障害者の自立をめざす会 ☎(51) 2178

わらび座が描く宮沢賢治ミュージカル

「セロ弾きのゴーシュ」

時2月3日(日)開演13時30分~(開場13時)場栃木文化会館大ホール(旭町)費チケット:前売り2,500円当日2,800円団体(5名以上)2,200円※当日指定席/おやお劇場会員は会費のみ/4歳未満無料問栃木おやお劇場事務局 ☎(22) 7062 ① t-oyako@cc9.ne.jp

ミニとちぎ2019開催!

時3月16日(土)、17日(日)場栃木県立太平少年自然の家(平井町)申栃木おやお劇場HPから。先行申し込み(サポーターのお子様限定):2月14日(木)10時~16日(土)10時、一般申し込み:2月16日(土)10時~20日(水)10時

サポーター説明会

内当日、お手伝いして下さるサポーター(大人)を募集!サポーター希望者のお子様は先行申し込みできます。時3月8日(金)、9日(土)場栃木県立太平少年自然の家(平井町)問栃木おやお劇場事務局 ☎(22) 7062 ① t-oyako@cc9.ne.jp

シルバー人材センター入会説明会

時①2月4日(月)13時30分~②5日(火)13時30分~③6日(水)13時30分~場①北部事業所(都賀保健センター 都賀町原宿)②南部事業所(藤岡町大前)、岩舟連絡所(岩舟町下津原)③栃木公民館(日ノ出町)、大平連絡所(大平町西野田)※②藤岡と岩舟、③栃木と大平は同日開催市内在住で働く意欲のある60歳以上の方申お住まいの地域の事業所へ(※入会を希望される方は必ず説明会に出席下さい)問栃木事務局 ☎(23) 4165 南部事業所 ☎(62) 1534 北部事業所 ☎(27) 8812 大平連絡所 ☎(43) 0155 西方連絡所 ☎(92) 8390 岩舟連絡所 ☎(55) 8358

シルバー人材センター刃物研ぎ

時2月20日(水)9時~12時(申込みは11時30分まで)場栃木保健福祉センター西側シルバーセンター作業所前(今泉町2丁目)費包丁類300円~・刈込はさみ500円~問シルバー人材センター栃木事務局 ☎(23) 4165

初市祭

時2月9日(土)12時~19時場藤岡中央通り(藤岡町藤岡:館林街道十字路~旧十全薬局十字路)内だるま販売、露天商や商工会関係者による出店(会場内及び周辺は8時~20時30分まで車両通行止め)問藤岡町商工会 ☎(62) 2006、藤岡産業振興課 ☎(62) 0907

栃木県看護協会栃木地区支部 まちの保健室

時2月10日(日)13時~16時場ヤオハン城内店 ふれ愛ひろば費無料内認定看護師によるミニ講話「高血圧の予防と改善」、血圧、体脂肪率の測定、健康相談等申不要問獨協医科大学病院 ☎(87) 2395

山本有三記念会第17回文学講座(全2回)

「山本有三の文学とその周辺」

時第1回2月16日(土)、第2回2月17日(日)両日14時~16時(予定)場栃木市栃木図書館会議室(旭町)対どなたでも定40人費1,000円(資料代・初日に集金)内山本有三について研究論文を発表し、全国各地で講演活動をされている、平浩一氏(国士舘大学准教授)を招いて、全2回の講座を開催します。申問合先へ電話またはFAXで予約可問山本有三ふるさと記念館 ☎(22) 8805 ① (22) 8806

かぎ針編み・お花のコサージュ作り

時2月18日(月)10時~12時場栃木公民館(日ノ出町)対興味のある方定15人費826円内かぎ針でコサージュを編みます。申前日までに電話にて問生涯学習人材バンク講師(須藤) ☎(23) 7190

とちぎメディカルセンターとちぎ市民公開講座

時2月20日(水)11時~11時30分場とちぎメディカルセンターとちぎ市民公開講座

(大町)内嚔下体操をして誤嚥性肺炎を予防しよう!対どなたでも定100人費無料申不要問とちぎメディカルセンターとちぎ ☎(22) 7722

とちぎメディカルセンターしもつが市民公開講座

時2月27日(水)11時~11時30分場とちぎメディカルセンターしもつが講堂(大平町川連)内ドキ!動悸のお話対どなたでも定100人費無料申不要問とちぎメディカルセンターしもつが ☎(22) 2551

ご協力ください 土砂災害防止のための調査

内栃木県栃木土木事務所では、土砂災害防止法に基づく、基礎調査を実施します。調査に伴い、県の委託する業者が住宅などの敷地内に立ち入ることがありますので、御理解御協力をお願いします。委託業者:パンフィックコンサルタンツ(株)、国土防災技術(株)※調査員は県が発行する身分証明書を携行しています時2月中旬から5月下旬頃まで場栃木市内全域問栃木県栃木土木事務所企画調査課 ☎(23) 3593

薬物依存症家族の集い

時3月7日(木)13時30分~15時場県庁小山庁舎(小山市犬塚)対薬物乱用・依存症の方を抱える家族内薬物依存症ってなんだろう?家族はどう関わったら良いのかわからない...同じような問題を抱えている他のご家族と一緒に話してみませんか?申事前に問合先に連絡(初回は面談あり)問県南健康福祉センター ☎0285-22-6119(祝休日を除く平日9時~17時)

栃木共同高等産業技術学校(職業訓練校)

平成31年度訓練生募集

対①中学卒業以上の学力を有し、大工・工務店・建築設計事務所等の建設関係事業所に勤務している方、または、これから勤務を予定している方で、雇用保険または建築業の一人親方等の労災保険に加入している方(加入予定者も含む)②転職または再就職の準備のために認定職業訓練を受講することを希望する方③職場で、リフォームやバリアフリー等に関する技術取得を希望する方④その他入学を希望する方(詳細は問合先にお問い合わせください)定木造建築科15人申3月30日(土)までに問合先へ(受付時間:火)~(土)の9時~15時)問栃木共同高等産業技術学校(日ノ出町) ☎(23) 2129

「地球温暖化防止活動推進員」を募集します!

「地球温暖化防止活動推進員」は、日常生活の中で環境に配慮した行動を実践し、仲間、行政、企業等と連携して、地域における温暖化防止等の普及啓発のお手伝いをしていただく方たちです。この度、平成31(2019)年度の「栃木県地球温暖化防止活動推進員」を募集します。内温暖化防止、環境学習等の推進や、市町・県等と連携した普及啓発活動の実施等【活動例】県が推進する学校での環

境学習やCOOLCHOICEとちぎススメ隊等への参加やご近所やお友達、職場の方への啓発活動申2月21日(木)までに、所定の応募用紙に必要事項を記入し、郵送又はメールで。応募書類をもとに選考委員会が選考。問栃木県環境森林部地球温暖化対策課 ☎028-623-3297住所:〒320-8501宇都宮市埴田1-1-20 ① cct@pref.tochigi.lg.jp

高濃度PCB廃棄物の処分期間の終了が迫っています

内PCB廃棄物は、法律により、保管している事業者が処分期間内に処分しなければなりません。事業者の皆様は、PCB廃棄物を保管していないか改めて確認の上、処分を進めてください。なお、処分費用の軽減措置などもありますので、詳しくはお問い合わせください。処分費用の軽減措置などについては、県ホームページに記載しています。時[処分期間]高濃度PCB廃棄物(変圧器・コンデンサー):2022年3月31日まで、高濃度PCB廃棄物(蛍光灯用安定器等):2023年3月31日まで、低濃度PCB廃棄物は、2027年3月31日まで)問栃木県環境森林部廃棄物対策課 ☎028-623-3107

栃木県特定最低賃金改定のお知らせ

内特定産業別の最低賃金(時間額)が次のとおり30年12月31日に改定されました。塗料製造業:943円/はん用機械器具、生産用機械器具、業務用機械器具製造業:889円/電子部品・デバイス・電子回路、電気機械器具、情報通信機械器具製造業:889円/自動車・同附属品製造業:896円/計量器・測定器・分析機器・試験機・測量機械器具製造業、医療用機械器具・医療用品製造業、光学機械器具・レンズ製造業、医療用計測器製造業、時計・同部分品製造業:889円/各種商品小売業:850円/※ただし、18歳未満又は65歳以上の労働者は栃木県最低賃金(826円)が適用されます。問栃木労働局賃金室 ☎028-634-9109/栃木労働基準監督署 ☎(24) 7766

放送大学4月生募集のお知らせ

内テレビで授業を行っているだけでなく、その授業をインターネットで好きなときに受講することもできます。心理学・福祉・経済・歴史・文学・情報・自然科学など、約300の幅広い授業科目があり、1科目から学ぶことができます。資料を無料で差し上げています。申出願期限 第1回:2月28日(木)まで、第2回:3月17日(日)まで問放送大学栃木学習センター ☎028-632-0572

伸びゆく子どもたちの作品展

時2月16日(土)~18日(月)10時~19時(18日は15時30分まで)場イオン栃木店(箱森町)内本校児童生徒の作品展展示問栃木県立栃木特別支援学校(横須賀) ☎(24) 7575

関東どまんなかサミット情報

古河市(茨城県)

古河歴史博物館展示「雪の殿さま土井利位」
時間 3月3日(日)まで 9時~17時
※入館は16時30分まで。
休館日 2月12日(火)・21日(木)・22日(金)・25日(月)
場所 古河歴史博物館(茨城県古河市中央町)
費用 一般:400円、小中高生:100円
問 古河歴史博物館 ☎0280-22-5211

加須市(埼玉県)

本とあそぼう 全国訪問おはなし隊
550冊以上の絵本を乗せておはなし隊のキャラバンカーが加須市にやってきました。絵本の自由閲覧、絵本の読み聞かせ、紙芝居などをします。
時間 3月3日(日) 10時~11時5分
場所 加須市市民館(加須市外野)
費用 無料
対象 2歳~8歳くらいまで
問 加須市市民館 ☎0480-69-2160

野木町(栃木県)

野木町煉瓦窯で明治の薫りを感じてみませんか
国指定重要文化財である野木町煉瓦窯が見学できます。
時間 9時~17時(野木ホフマン館の開館日のみ)
※ボランティアガイド等による解説付きの見学ツアーも実施(9時30分、10時30分、11時30分、13時、14時、15時、16時の7回)費用 中学生以下 無料
高校生以上 1人100円(15人以上の団体の場合1人80円)
※詳しくはお問い合わせください。
問 野木ホフマン館 ☎0280-33-6667

古河市(茨城県)

古河歴史博物館展示「雪の殿さま土井利位」
時間 3月3日(日)まで 9時~17時
※入館は16時30分まで。
休館日 2月12日(火)・21日(木)・22日(金)・25日(月)
場所 古河歴史博物館(茨城県古河市中央町)
費用 一般:400円、小中高生:100円
問 古河歴史博物館 ☎0280-22-5211

小山市(栃木県)

小山市役所文化振興課 小口一郎研究会所管 小口一郎関係資料調査 第2回報告展
小山出身の版画家・小口一郎。彼の代表作である版画「盤庄に耐えて」を中心として、版木や油絵など小口一郎研究会所管の作品をご紹介します。
時間 2月15日(金)~2月17日(日)10時~16時
場所 小山市立生涯学習センターギャラリー(栃木県小山市中央町 ロブレ6階)
費用 無料
問 小山市役所文化振興課 ☎0285-22-9662

町内で発掘された土器や埴輪などの展示や、板倉町の歴史・水場の文化を紹介しています。織り姫の部屋では、糸紡ぎや機械織りが体験できます。体験希望のかたは事前にご連絡ください。

板倉町(群馬県)
板倉町文化財資料館をご利用ください



休日・夜間救急診療

救急診療は、急病の患者さんに対し応急的な診療を行うものです。急病ではない患者さんは、かかりつけ医師等の診療時間内に受診するなど、救急診療の正しい利用をお願いします。

《栃木地区急患センター》

【診療場所】 栃木地区急患センター(境町) ☎(22)8699

【診療時間等】 平日……… 19時～22時(内科/小児を含む)
休日(日曜日)… 9時～21時(内科)
9時～17時(外科)
18時～21時(小児科)
休日(祝祭日)… 9時～21時(内科/小児を含む、外科)

※当番医は変更になる場合もありますので、事前に電話確認をしてお出かけください。
※受付は、診療時間終了30分前までにお済ませください

【2月の当番医師】

1	金	野崎(野崎医院)
2	土	箕輪(箕輪内科)
3	日	中野(誠)(中野病院) 田村(田村医院)/小児:齊藤(伸)(さいとう小児科)
4	月	青木(虎)(青木医院)
5	火	腰塚(学)(ちづかクリニック)
6	水	石川(TMC とちのき)
7	木	金子(金子内科医院)
8	金	小林(こばやしクリニック)
9	土	嶋崎(とちぎ診療所)
10	日	長(大平ファミリークリニック) 河口(達)(河口医院)/小児:木内(TMC とちのき)
11	月	横山(よこやま内科小児科クリニック) 野崎(野崎医院)
12	火	中坪(なかつぼクリニック)
13	水	高田(高田クリニック)
14	木	石川(TMC とちのき)
15	金	関口(弘)(関口医院)
16	土	青木(虎)(青木医院)
17	日	金子(金子内科医院) 恵川(与倉ペインクリニック)/小児:桜井(桜井こどもクリニック)
18	月	川田(かわたくクリニック)
19	火	盛川(サンライズクリニック)
20	水	石川(TMC とちのき)
21	木	金子(金子内科医院)
22	金	山田(合戦場クリニック)
23	土	玉野(たまのクリニック)
24	日	青木(虎)(青木医院) 腰塚(学)(ちづかクリニック)/小児:河口(修)(河口医院)
25	月	大森(うづまクリニック)
26	火	長(大平ファミリークリニック)
27	水	秋元(秋元クリニック)
28	木	石川(TMC とちのき)

《急患センター終了後、問合先》

◆栃木市消防本部
月～土曜日の22:00以降 ☎(22)0119
日曜・祝日・年末年始の21:00以降 ☎(24)9999
(音声ガイダンス)

《とちぎ救急電話相談》

急な病気やけがについて、経験豊富な看護師が相談に応じます。

【子ども】
月曜日～土曜日 18:00～翌朝8:00
日曜日・祝休日 24時間(8:00～翌朝8:00)
☎028-600-0099 プッシュ回線の場合 #8000

【大人】
毎日 18:00～22:00
☎028-623-3344 プッシュ回線の場合 #7111

《とちぎ医療情報ネット》

県内の病院・診療所・歯科診療所・薬局等の情報を提供するためのシステムです。
○ホームページ
「とちぎ医療情報ネット」で検索



気になる! 認知症



「最近もの忘れが増えた」「急に怒りっぽくなった」「これって年のせい?」など気になることはありませんか?ためらわずに、早めにご相談ください。

認知症と老化によるもの忘れの違いは?



老化によるもの忘れ	認知症によるもの忘れ
出来事の一部が思い出せない	出来事の全体を忘れる
ヒントがあれば思い出せる	ヒントがあっても思い出せない
忘れてしまった自覚がある	忘れたという自覚がとぼしい
日常生活に支障がない	日常生活に支障がある

認知症に早く気づこう!

認知症は「早期発見・早期治療・早期対応」が大切です。現在、認知症を治すことは難しいとされていますが、進行を遅らせたり、原因の病気によっては改善が期待できる場合もあります。

- ① 進行を遅らせることができる
アルツハイマー型認知症は、薬で進行を遅らせることができます。
- ② 行動・心理症状(BPSD)を抑えることができる
妄想、不眠、暴言などの行動、不安や焦燥、うつ、興奮などの心理症状を抑える薬もあります。
- ③ 予防のための支援につながる
適切な介護サービス等のサポートは、安心につながります。
- ④ 認知症と向き合うことができる
症状が軽い段階で認識できることは、本人や家族のサポートにつながりやすくなります。

認知症に関する相談窓口

- 医療機関 認知症が疑われる場合や、心配な場合にはかかりつけ医に相談してみましょう。
 - 地域包括支援センター 高齢者の方に必要な援助や支援をする地域の総合相談窓口です。認知症地域支援推進員が配置されています。お近くの地域包括支援センターへご相談ください。
 - 認知症初期集中支援チーム 認知症の方が適切な医療・介護等が受けられるよう、複数の専門職が関わり認知症の初期段階から対応します。認知症専門員(とちぎオレンジ相談員)が配置されています。
- 認知症初期集中支援チーム(栃木中央地域包括支援センター内) ☎(21)2171

健康あつぽ講座(口腔編)「歯周病と生活習慣病との関連について」

30歳以上の約80%がかかっている「歯周病」は、生活習慣病と深く関わっています。歯と口の大切さを学び、お口のケアを見直してみませんか?

- ◆日時 2月27日(水)13時30分～15時
- ◆場所 大平健康福祉センター(ゆうゆうプラザ)
- ◆対象 市内在住の方
- ◆内容 歯科医師・歯科衛生士による講話
- ◆定員 50人(申込先着順) ◆費用 無料
- ◆申込 1月31日(木)より問合先へ
- ◆問合先 健康増進課 ☎(25)3512



健康あつぽ講座(親子運動編)

子育てや家事を頑張っているママは運動する機会が少なくなりがち。お子さんと楽しく遊びながら、ママもエクササイズで運動不足を解消しましょう!

- ◆日時 2月5日(火)10時～11時30分(受付9時45分～)
- ◆場所 大平健康福祉センター(ゆうゆうプラザ)
- ◆内容 運動についての講話、運動、保護者の交流
- ◆対象 首が座った頃から1歳未満のお子さんとママ ※きょうだいの参加可
- ◆定員 20組(先着順)
- ◆費用 無料
- ◆申込期間 1月4日(金)より問合先へ
- ◆問合先 健康増進課 ☎(25)3512



お子さんの予防接種はお済みですか?

次の予防接種は、接種期限が3月31日までとなっています。未接種の場合、早めに接種しましょう。予診票を紛失した場合は問合先へ。
「麻しん風しん混合2期」:年長児(小学校就学前の1年間)対象
「二種混合(ジフテリア・破傷風)」小学6年生対象
◆問合先 健康増進課 ☎(25)3511



高齢者用肺炎球菌予防接種はお済みですか?

過去に接種歴がなく、今年度末までに、65歳、70歳、75歳、80歳、85歳、90歳、95歳、100歳の誕生日を迎える方が接種を受ける場合、国の経過措置により、5,700円の助成が受けられます。接種期間は3月31日です。希望される方は早めに問合先へ。 ※詳細は広報とちぎ5月号13頁の健康情報コーナーをご覧ください。
◆問合先 健康増進課 ☎(25)3511

乳幼児健診等のご案内

乳幼児健診			
※個別通知で案内した時間にお越しください。			
内容	月	日	曜日
4か月児健診	7	15	21
9か月児健診	18	20	26
1歳6か月児健診	6	7	14
3歳児健診	5	8	21
2歳児歯科健診	6	22	

両親教室			
※事前に問合先へ電話にて申し込みください。			
内容	会場	日程	会場
育児体験・妊娠中の栄養	栃木保健福祉センター	3月18日(月)	大平ゆうゆうプラザ
妊娠中の過ごし方と口腔ケア		1月28日(月)	1月23日(水)
妊婦体験・赤ちゃんのお風呂		2月5日(火)	2月28日(木)
子育て相談(乳幼児) (受付:10:00～11:00)			
※希望者どなたでもご利用できます(申込み不要)			
内容	日程	会場	
保健師による育児相談・交流	2月18日(月)	岩舟遊楽々館	
保育士によるふれあい遊び	★2月19日(火)	西方保健センター	
★は栄養士による栄養相談も実施しています。	2月22日(金)	大平ゆうゆうプラザ	
	★2月25日(月)	栃木保健福祉センター	
母乳相談(1歳未満児) (受付:9:45～10:00)			
内容	日程	会場	
助産師による母乳相談	2月27日(水)	栃木保健福祉センター	
離乳食・むし歯予防教室(対象:生後10～11か月ごろ)			
※定員30人の申込み制です。開催日1か月前から申し込みを受け付けます。			
内容	日程	会場	
栄養士による離乳食のお話、歯科衛生士によるむし歯予防のお話、個別相談	2月25日(月)	栃木保健福祉センター	

成人健診等のご案内

集団検診日程					
月	日	曜日	会場	対象	
1	16	水	栃木保健福祉センター	女	
	17	木	岩舟遊楽々館	男女	
	20	日	栃木保健福祉センター	男女	
	21	月	栃木保健福祉センター	男女	
	22	火	藤岡保健福祉センター	男女	
	27	日	栃木保健福祉センター	女	
	29	火	大平ゆうゆうプラザ	女	
30	水	都賀保健センター	男女		
2	4	月	岩舟遊楽々館	男女	
	9	土	大平ゆうゆうプラザ	男女	
	14	木	栃木保健福祉センター	男女	
	17	日	栃木保健福祉センター	男女	
19	火	栃木保健福祉センター	男女		

【受付時間】8:00～10:30

こころの健康相談				
保健師、カウンセラーが相談に応じます。 ※予約制です。事前に問合先までご連絡ください。				
月	日	曜日	会場	相談時間
2	15	金	栃木保健福祉センター	①13:30～ ②14:30～
	28	木	大平ゆうゆうプラザ	③15:30～

健康相談・栄養相談・禁煙相談
健康づくりや生活習慣の見直し、禁煙などについて保健師や栄養士が相談をお受けします。
※予約制です。事前に問合先までご連絡ください。

《問合先》 健康増進課 ☎(25)3511・(25)3512
各総合支所 市民生活課窓口

文化芸術のお知らせ

時 日 時 会 会場 対 対象 内 内容 演 出演 料 料金 定 定員 手 チケット取扱 申 申し込み

今月のオススメ

大平文化会館

ゆかりのアーティストシリーズ さかはし矢波 フルートリサイタル

栃木市出身、東京フィルハーモニー交響楽団のフルート奏者で「栃木市文化大使」を務めるさかはし矢波氏、待望のリサイタル!



時 3月17日(日) 13時30分開場
14時開演

対 小学生以上

内 曲目:フォーレ「ファンタジー」、
ドップラー「ハンガリー田園幻想曲」他

料 全席自由・税込 一般 1,000円
高校生以下 500円

手 発売中。市内5文化会館他

図書館コーナー

利用者アンケートにご協力ください

以下の期間、各館にて利用者アンケートを行います。

時 栃木図書館2月2日(土)~4日(月)、大平・藤岡・都賀図書館、図書館西方館・岩舟館2月1日(金)~3日(日)

栃木市図書館利用者懇談会

時 2月24日(日) 15時~16時 内 利用者同士の意見交換会 会 栃木図書館2階会議室 定 10人(抽選制) 申 直接来館または電話にて受付

栃木図書館 ☎22-3542

9時~19時30分/休館・金

おはなしひろば【読み聞かせ】

時 ①2月9日(土) 10時30分~11時、②2月23日(土) 10時30分~11時 内 ①絵本「ねずみのでんしゃ」②絵本「ずっとずっとだいすきだよ」 演 おはなしボランティア「りんごの会」

えほんデビュー

時 2月16日(土) 11時~11時30分 演 ボラン

ティア『あざみの会』 対 赤ちゃん~未就園児

子ども映画会

時 2月23日(土) 第1回14時~14時30分、第2回15時30分~16時 内 ふるさと再生日本の昔ばなしシリーズより「舌切り雀」

午後の映画会

時 2月25日(月) 14時~16時「陽炎の辻」完結編

大平図書館 ☎43-5234

9時~19時30分/休館・月

絵本の読み聞かせ

時 ①2月2日(土) 14時~14時30分、②2月8日(金) 10時30分~11時、③2月22日(金) 10時30分~11時 演 ボランティア「おはなししゃぼんだま」 対 ①幼児・小学校低学年、②③幼児

おはなしキャラバン隊

時 2月17日(日) 14時~15時30分 内 人形劇、エプロンシアター、パネルシアター 演 ふじおかおはなし会「コロポックル」、ちっちゃな劇場(那須塩原市) 定 50人

TOCHICO(とちこ)サロン

時 2月20日(水) 10時~12時 内 幼児と子育てママ同士の交流

栃木文化会館 ☎23-5678

CRAZY KEN BAND TOUR 2019
GOING TO A GO-GO Presented by
NISHIHARA SHOKAI

時 2月11日(月・祝) 16時30分開場 17時開演 会 大ホール 対 どなたでも 料 全席指定前売6,900円 当日7,400円(乳児もチケット必要) 手 発売中。市内5文化会館、チケットぴあ他

大平文化会館 ☎43-5232

元ちとせコンサート2019 in 栃木

時 2月23日(土) 16時30分開場 17時開演 会 ホール 料 全席指定5,000円(3歳以下のひざ上鑑賞は保護者1人につき1人無料) 手 発売中。市内5文化会館、チケットぴあ他

都賀文化会館 ☎27-8855

とちぎシネマ倶楽部

①「リメンバー・ミー」②「アベンジャーズ/インフィニティ・ウォー」
時 3月10日(日) ①「リメンバー・ミー」10時開場10時30分開演 ②「アベンジャーズ/イン

藤岡図書館 ☎62-4889

9時~19時30分/休館・月

おはなし会・工作教室

時 ①2月2日(土) 14時~15時 ②2月16日(土) 14時~15時 内 ①おはなし会:紙芝居「せつぶんってなに?」他、工作教室:「おこのタンバリン」②おはなし会:紙芝居「おひさまときたかぜ」他、工作教室:「バランスどり」 演 ふじおかおはなし会「コロポックル」

Strawberry Drop ワークショップ 「ハーバリウムジェルキャンドル教室」

時 2月24日(日) 13時~15時 対 幼児から一般(小学生以下は保護者同伴) 料 1,000円(材料費) 定 20人 申 直接来館または電話にて受付

都賀図書館 ☎28-0806

9時~19時30分/休館・月

おはなし会

時 2月2日(土) 14時~14時30分 内 パネルシアター「てぶくろ」、カップシアター「かさじぞう」、絵本の読み聞かせ 演 おはなしボランティア「たんぽぽ」

「インフィニティ・ウォー」13時開場13時30分開演
会 ホール 対 ①3歳以上有料。2歳以下のひざ上鑑賞は保護者1名につき1名無料。座席が必要な場合は有料。②2歳以下入場不可 料 全席自由1作品500円 2作品800円 手 発売中。市内5文化会館

岩舟文化会館 ☎55-7055

宇崎児童弾き語りライブ2019
JUST GUITAR JUST VOCAL

会 3月9日(土) 15時30分開場 16時開演 対 未就学児入場不可 料 全席指定4,500円 手 発売中。市内5文化会館、チケットぴあ他



からくり人形実演

時 2月24日(日) 11時~12時 演 半屋弘蔵氏(栃木市ふるさと大使) 定 30人 申 直接来館または電話にて受付

図書館西方館 ☎92-2512

9時~19時30分/休館・月

おはなし会

時 ①2月3日(日) 11時~11時30分 ②2月15日(金) 14時~14時30分 内 ①テーマ「あったか〜い!」他 ②テーマ「むかし話・おに」「祭り・わらべうた」 演 ①西方館スタッフ ②おはなしボランティア「おはなし☆きらら」

図書館岩舟館 ☎54-1900

9時~19時30分/休館・月

おはなし会

時 ①2月9日(土) 14時~14時30分 ②2月23日(土) 14時~14時30分 内 ①読み聞かせ、軍手シアター「てぶくろ」「ももたろう」、歌あそび「鬼のパンツ」②絵本「だれのおとしもの?」、紙芝居「しましま」、折紙「てぶくろ」 演 ①おはなしボランティア「あのね...の会」②岩舟館スタッフ

とちぎ蔵の街美術館

●開館時間 9時~17時(入館は16時30分まで) ●休館日 毎週月曜日(祝日の場合は開館し、翌日休館)



【企画展】田中一村と刑部人

期間 3月21日(木・祝)まで

—希望と苦悩のあいだ—

本市ゆかりの芸術家・田中一村(1908~1977)の生誕110年、刑部人(1906~1978)の没後40年にあたり、希望を抱きながらも苦悩や迷い、模索を繰り返しながら制作を続けた彼らの作品約50点を展覧し、決して平坦でなかった画家たちの道を振り返ります。

また、一村に多大な影響を与えた父・稲邨(本名は彌吉)の作品も展覧します。なお、一村の作品は、会期中一部展示替えをします。

■イベント

記念講演会
「田中一村と刑部人—希望と苦悩のあいだ—」
時 2月9日(土) 14時~15時30分
会 とちぎ蔵の街美術館 2階多目的ホール
定 60人(事前申込先着順)
料 無料
内 講師:飯田昌平氏(小山市立車屋美術館館長)
主催:刑部人勉強会

学芸員によるギャラリートーク

時 2月24日(日)、3月9日(土)
各日14時~(40分程度)



てんびょうこじ(かいりゅうおうじ)
刑部人(天平古寺(海竜王寺))昭和42(1967)年 とちぎ蔵の街美術館蔵

料金表	区分	一般/大・高校生	中学生以下
	料金	500円(300円)	無料

* ()内は20名以上の団体割引料金
* 身体障害者手帳、療育手帳、精神障害者保健福祉手帳の交付を受けている方とその介護者1名は無料

とちぎ蔵の街美術館(万町3-23/☎20-8228/FAX20-8227) ※駐車場コエド市場南、大通り沿いの蔵の街第一駐車場をご利用ください。

平成30年 2月生まれの 赤ちゃん



わが家の エンゼル 天使



(募集)写真の裏に赤ちゃんの名前(ふりがな)・生年月日・住所・電話番号・保護者名を記入のうえ〒328-8686 栃木市役所シティプロモーション課へ(締切当日必着)。写真は返却しません。

(締め切り)平成30年4月生まれ2月8日(金)、平成30年5月生まれ3月14日(木)
※封筒に差出人住所を明記ください。

渡良瀬遊水地のなかまたち

Vol.24



渡良瀬遊水地キャラクター
ハートランドのなかまたち
ヨシ子さん

ヨシさんは、いつもニコニコ、頼れるみんなのお姉さん。ただし怒ると、ヨシ焼きの炎のように恐ろしい一面も。火消しのツチドンからは恐れられているとか。

トビ

「とべとべとんび 空高く」の歌い出しでおなじみの童謡「とんび」(葛原しげる作詞)でおなじみのトビ(鳶)。全長はオスが約59cm、メスが約69cmで、翼を広げると1m60cm前後にまでなります。タカ科の鳥ですが、他のタカの仲間と異なり、尾の形が凹尾型です。歌にあるとおり「ピンヨロー(ピーヒョロー)」と鳴き、魚や小動物、昆虫や動物の死がいなどを食べて生活しています。

遊水地には多くのトビが生息し、冬の夕暮れ時ねぐらに向かう姿なども見ることができます。



▲トビ

アカゲラ

キツツキの仲間の中でも、黒、白、赤の鮮やかな体色で知られるアカゲラ。白い額に黒い背、翼の付根近くに大きな白斑、下腹部などに鮮やかな赤色があり、さらにオスは後頭部にも赤い斑紋があります。

体長は24cmほどで「キョッ、キョッ」と鳴きます。渡良瀬遊水地には越冬のために訪れる「冬鳥」として来るため、木の幹をつつくキツツキの特有の「ドラミング」はなかなか本格的には聞けませんが、それでも、枯れ木をコンコンとつづく姿を見ることができるかもしれません。



▲アカゲラ

渡良瀬遊水地フォトコンテスト 入賞作品巡回展



準優秀賞 「セルフタイマー10秒後の世界」 村岡修 (栃木市)



栃木市長賞 「枯愁」 木村暁 (栃木市)

第19回渡良瀬遊水地フォトコンテストの入賞作品(特別賞以上の20点)の巡回展を行います。遊水地の自然や風景の美しさを捉えた写真など、力作の数々をぜひご覧ください。市内での巡回展(入場無料)

- 渡良瀬遊水地湿地資料館(藤岡町藤岡・藤岡遊水池会館内) 1月17日(木)~31日(木) 9時~17時(土日休)
- 体験活動センターわたらせ(渡良瀬遊水地子供広場内) 2月3日(日)~17日(日) 9時30分~16時(4日(月)・12日(火)休)
- 道の駅みかも無料休憩所「みかも亭」(藤岡町大田和) 6月18日(火)~7月2日(火) 9時~17時

※市外でも展示されます。詳細は、市ホームページまたは問合先へ。

問合先 遊水地課 ☎(62)0919

まちの話題



蔵の街大通りに雛人形が飾られます

第12回あそ雛まつり

期間中は、蔵の街を背景に雛人形や、市内保育園児の皆さんによるお雛様のぬり絵が飾られます。3月3日(日)の巴波川での流し雛をはじめ、週末には様々な体験イベントが行われます。

- 日時 2月21日(木)~3月10日(日)
 - 会場 蔵の街大通り周辺、嘉右衛門町重伝建地区、巴波川周辺
- ※一部イベントは有料のものや定員があります。詳細は問合先へ。

問合先 栃木市商店会連合会事務局(栃木商工会議所内) ☎(23)3131

福井国体弓道競技優勝おめでとうございます!



大川市長を表敬訪問した寺崎さん(写真左)

9月30日から10月3日に福井県敦賀市で開催された福井国体弓道競技成年男子の部に、本市在住の寺崎隼登さん(28)が栃木県代表チームの一人として出場し、見事優勝を勝ち取りました。今後も更なるご活躍を期待します!

介護付き高齢者優良賃貸住宅
ハーモネートハウス大平

- 医療介護24時間対応
- 専門スタッフの個別リハビリ
- 充実の個室設備

☎0120-333-675

医療連携強化型ショートステイ
ハーモネートショートステイ大平

- 医療介護24時間対応
- 専門スタッフの個別リハビリ
- 認知症予防プログラム

TEL.0282-25-7311

外出支援強化型デイサービス
ハーモネートデイサービス大平

- 屋外リハビリテーション
- 認知症予防プログラム
- 個別浴槽でのんびりお風呂

TEL.0282-45-2255



市内各地から
楽しい話題が
届きました!

地域の
話題を
写真で
紹介!

まちかどニュース

市内の身近な情報は、栃木市公式Twitterへ
https://twitter.com/Tochigi_City_01



田んぼが賑わった一日!

12月2日、道の駅にしかたとその周辺の田んぼを会場に『ど田舎にしかた祭り』が開催されました。会場では恒例となった田んぼ相撲やトラクター試乗体験のほか、農村舞台にてお笑いライブやバンドの演奏、また今年は西方の新米で作ったポン菓子無料配布や江戸からくり人形の実演なども行われ、多くの人で賑わいました。



▲ポン菓子の音と煙に大興奮



▲多くの人で賑わう農村舞台での演奏

▶勝道上人太鼓による迫力のステージ



▶多くの来場者でにぎわった会場



夢いっぱい 腹いっぱい 笑顔がいっぱい
11月18日、都賀文化会館周辺にて「まるまるまる」ことつがまつり2018」が開催されました。ステージを飾る11団体、何を食べようか迷う模擬店、多様なイベントコーナー、祭りを盛り上げる自治会のお囃子。地元協力団体、ボランティアの中学生、約17,000人の来場者が一体となり、青空の下、今年も大盛況のうちに終わった「まるつが」でした。



▶割りばしの釣り竿で折り紙を釣るゲームも

ウォークラリーで地域の素晴らしさを発見!
12月2日、岩舟の小野寺地区にて第9回ウォークラリー大会が開催されました。参加者は、渡されたコース図に従って、途中にあるクイズやゲームを楽しみながら歩き、地域の歴史や自然の素晴らしさを発見できた一日となりました。ゴール後にはうどんが振る舞われ、疲れた身体を癒してくれました。



▶みんなで手をつないでゴール!

香り高い新そばを満喫

12月1日・2日の2日間、とちぎ山車会館前広場にて「とちぎ新そばまつり」が行われました。会場では新そばをはじめ、うどんやとちぎ江戸料理なども軒を並べ、新そばを楽しみに来た多くの来場者が栃木の味覚を堪能していました。



▲地元のお囃子に迎えられてにぎわった会場



▲会場ではそば打ちのデモンストレーションも

世界にひとつだけの「ヨシ灯り」

渡良瀬遊水地のヨシを活用した「ヨシ灯り」を展示する「渡良瀬遊水地ヨシ灯り展」が、11月30日と12月1日、渡良瀬遊水地ハートランド城にて開催されました。館内には、地域の園児や小中学生、高校生などが自由な発想で作上げた作品の数々が展示され、ヨシと光が織りなす幻想的な灯りが、来場者を魅了しました。



▲会場入り口ではあたたかなヨシ灯りが来場者を迎えました



▲展示ブースには楽しい発見がたくさん

▶新大平下駅前を彩るイルミネーション



▶点灯式では大平南中学校吹奏楽部の演奏が華やかに響きました

冬を彩るイルミネーション
11月30日から1月14日の間、東武「新大平下駅」東口周辺にて行われた「光と音のページェント」。今年度はイルミネーションのデザインを一新し、シャンパンゴールドをはじめ色彩豊かな10万球の淡い光が冬のまちを彩りました。

使い道にお困りの...

売って下さい!

使わない土地や空き家を「売ったり」「貸したり」出来ないだろうか...?

空き家 土地

お気軽にお問合せください。

実家を相続したけど、今住んでいる家がある方
新しい住まいを建てて引っ越しただけど、
前の家がそのままになっている方

空き家を放置していませんか?
活用していないお家を弊社が買い取ります!
お気軽にご相談ください!

無料査定! 致します

秘密厳守! 致します

すぐにお買取! 致します

査定は無料です!

これが**500万円**買取!

- こんなお悩みがございましたら是非お電話ください!
- 実家が空き家になっていて、使っていないので売却したい...
 - 草むしりや風通しを定期的にするのがつらい...
 - 固定資産税だけ、ずっと払い続けている。
 - 火事などが心配で、空き家を手放したい。

弊社で活用致します!

買取った中古住宅はリフォームをしたり、更地にして自社物件として販売しております!

案内図

とちぎ未来開発 本社 (がってん海司さん隣り)

この建物が目印です!

とちぎ未来開発 (がってん海司さん隣り)

カーナビで検索の方は 栃木市箱森町36-17

とちぎ未来開発(株)

〒328-0075 栃木県栃木市箱森町36-17 <http://tochimira.jp>

営業時間 AM9:15~PM6:00 定休日 毎週水曜日

お電話でのご相談もお気軽にどうぞ!

0282-24-5687