



税務概要

平成30年度

栃木市

凡 例

1. 本書は主として決算時点でとらえた数値を用い、それ以外の場合は各統計表または注によって集計時期を示した。
2. 数値については、原則として表示単位未満を四捨五入とするが、合計等に合わせるため切上げまたは切捨ての端数調整を行っている。
3. 比較のため、合併以前の数値については、栃木市、大平町、藤岡町、都賀町、西方町、岩舟町の合計を掲載している。

目次

1	栃木市の概要		13	後期高齢者医療保険料	
(1)	位置と面積	1	(1)	被保険者数	46
(2)	地勢	1	(2)	区分別調定額	47
(3)	行政区域の変遷	1	14	介護保険料	
(4)	人口及び世帯数の推移	2	(1)	段階別被保険者数	48
(5)	市章	2	(2)	段階別調定額	49
(6)	産業別就業者数	2	15	徴収	
2	栃木市行政機構		(1)	平成29年度収入率	50
(1)	栃木市組織機構図	3	(2)	督促状発送状況	50
(2)	税務機構及び職員数	8	(3)	差押件数及び金額	51
(3)	事務分掌	8	(4)	参加差押件数及び金額	51
3	財政		(5)	不納欠損処分状況(件数)	51
(1)	平成30年度一般会計歳入予算	10	(6)	不納欠損処分状況(税額)	51
(2)	平成30年度一般会計歳出予算	11	(7)	不納欠損処分の内訳	52
(3)	平成29年度一般会計決算額	12	(8)	口座振替による納付状況	52
4	市税				
(1)	平成30年度市税税率表	14			
(2)	税目別収入状況(一般会計)	17			
(3)	税目別収入状況(特別会計)	21			
(4)	市税負担状況	23			
(5)	徴税費等に関する調	24			
5	市民税				
(1)	個人市民税年度別調定額	25			
(2)	個人市民税納税義務者数	25			
(3)	所得区分別課税状況	26			
(4)	課税標準額段階別の所得額等	26			
(5)	法人市民税年度別調定額	27			
(6)	法人市民税納税義務者数	28			
6	固定資産税				
(1)	納税義務者数	29			
(2)	年度別課税標準額	29			
(3)	土地評価総地積	30			
(4)	土地評価総筆数	30			
(5)	宅地に関する調	31			
(6)	家屋の棟数等に関する調	33			
(7)	新・増築及び滅失家屋に関する調	33			
(8)	償却資産の価格等に関する調	33			
7	軽自動車税				
(1)	年度別調定額	35			
(2)	車種別課税台数	37			
8	市たばこ税	38			
9	鉱産税	39			
10	入湯税	39			
11	都市計画税				
(1)	納税義務者数	40			
(2)	地積及び床面積	40			
(3)	評価額	40			
(4)	課税標準額	41			
12	国民健康保険税				
(1)	被保険者数及び世帯数	42			
(2)	医療保険分調定明細	43			
(3)	後期高齢支援金分調定明細	43			
(4)	介護保険分調定明細	44			
(5)	合計調定明細	44			
(6)	軽減世帯数	45			



とち介
栃木市マスコット
キャラクター

1 栃木市の概要

(1) 位置と面積

○市役所の位置 { 栃木市万町9番25号
北緯 36° 22' 57"
東経 139° 44' 03"
海拔 43m

○市の面積 331.50km² { 東西 22.3km
南北 33.1km



(2) 地勢

本市は、東京から北へ80km、栃木県の南部に位置し、壬生町、小山市、野木町、佐野市、鹿沼市などに接しており、また、茨城、栃木、群馬、埼玉の4県の県境が接している。

地勢としては、西に三轟山、岩船山、中央に太平山を中心とする太平山県立自然公園、南に渡良瀬遊水地など県南のシンボリックな自然景観と、渡良瀬川、思川、巴波川、永野川、三杉川などの豊かな河川を有している。また、北東部から南東部にかけては関東平野に連なる平坦地が広がり、県内有数の農業地帯でもある。

(3) 行政区域の変遷

年月日	
明治 22年4月	町村制が施行され、栃木町、藤岡町、大宮村、皆川村、吹上村、寺尾村、国府村、谷中村、三鴨村、赤麻村、部屋村、富山村、瑞穂村、水代村、家中村、赤津村、西方村、真名子村、岩舟村、小野寺村、静和村となる。
39年	藤岡町が谷中村を編入する。
昭和 12年 4月 1日	市制施行し、栃木市となる。
29年 9月30日	栃木市が下都賀郡大宮村、皆川村、吹上村、寺尾村を編入する。
30年 3月31日	下都賀郡家中村、赤津村が合併し都賀村となる。
30年 4月 1日	下都賀郡藤岡町、三鴨村、赤麻村、部屋村が合併し藤岡町となる。
30年 4月27日	西方村、真名子村が合併し西方村となる。
31年 9月30日	富山村、瑞穂村、水代村が合併し大平村となる。
31年 9月30日	下都賀郡岩舟村、小野寺村、静和村が合併し岩舟村となる。
32年 3月31日	栃木市が下都賀郡国府村を編入する。
36年11月 3日	大平村が町制を施行し大平町になる。
37年 4月 1日	岩舟村が町制を施行し岩舟町になる。
38年11月 3日	都賀村が町制を施行し都賀町になる。
平成 6年10月 1日	西方村が町制を施行し西方町になる。
22年 3月29日	栃木市、下都賀郡大平町、藤岡町、都賀町が新設合併し栃木市となる。
23年10月 1日	栃木市が上都賀郡西方町を編入する。
26年 4月 5日	栃木市が下都賀郡岩舟町を編入する。

(4)人口及び世帯数の推移

各年4月1日現在

区分		年度	平成26年	平成27年	平成28年	平成29年	平成30年
人口(人)	男		81,263	81,177	80,986	80,775	80,705
	女		83,046	82,588	82,184	81,745	81,131
	計		164,309	163,765	163,170	162,520	161,836
世帯数			61,566	62,460	63,352	64,317	65,068
1世帯当たりの人口			2.67	2.62	2.58	2.53	2.49

(住民基本台帳による)

(5)市章



<デザインコンセプト>

緑色の4本のラインは「自然」、「歴史」、「地域」、「人」を表し、青色はこれらがひとつとなった大河の流れを、その先にあるオレンジ色の円は輝かしい未来と人々の情熱を表しています。いままでの歴史を受け継ぎ、明るい未来へと続くイメージを栃木市の「と」の文字をモチーフに表現しました。

(6)産業別就業者数

平成27年10月1日現在

区分	就業者数(人)	構成比(%)	区分	就業者数(人)	構成比(%)
全産業	77,548	100.00	第3次産業	44,821	57.80
第1次産業	4,587	5.92	電気・ガス・熱供給・水道業	240	0.31
農業	4,556	5.88	情報通信業	671	0.87
林業	27	0.03	運輸・郵便業	4,864	6.27
漁業	4	0.01	卸売・小売業	11,588	14.94
第2次産業	26,224	33.82	金融・保険業	1,365	1.76
鉱業・碎石・砂利採取業	132	0.17	不動産・物品賃貸業	726	0.94
建設業	5,751	7.42	学術研究・専門・技術サービス業	1,527	1.97
製造業	20,341	26.23	宿泊・飲食サービス業	3,407	4.39
			生活関連サービス業・娯楽業	3,139	4.05
			教育・学習支援業	3,045	3.93
			医療・福祉	7,868	10.15
			複合サービス事業	717	0.92
			サービス業	3,393	4.38
			公務	2,271	2.93
			分類不能の産業	1,916	2.47

(平成27年国勢調査による。)

就業者構成図

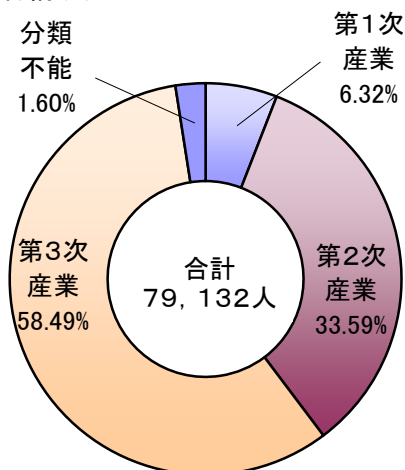

2 栃木市行政機構
 (1) 栃木市組織機構図

平成30年4月1日現在

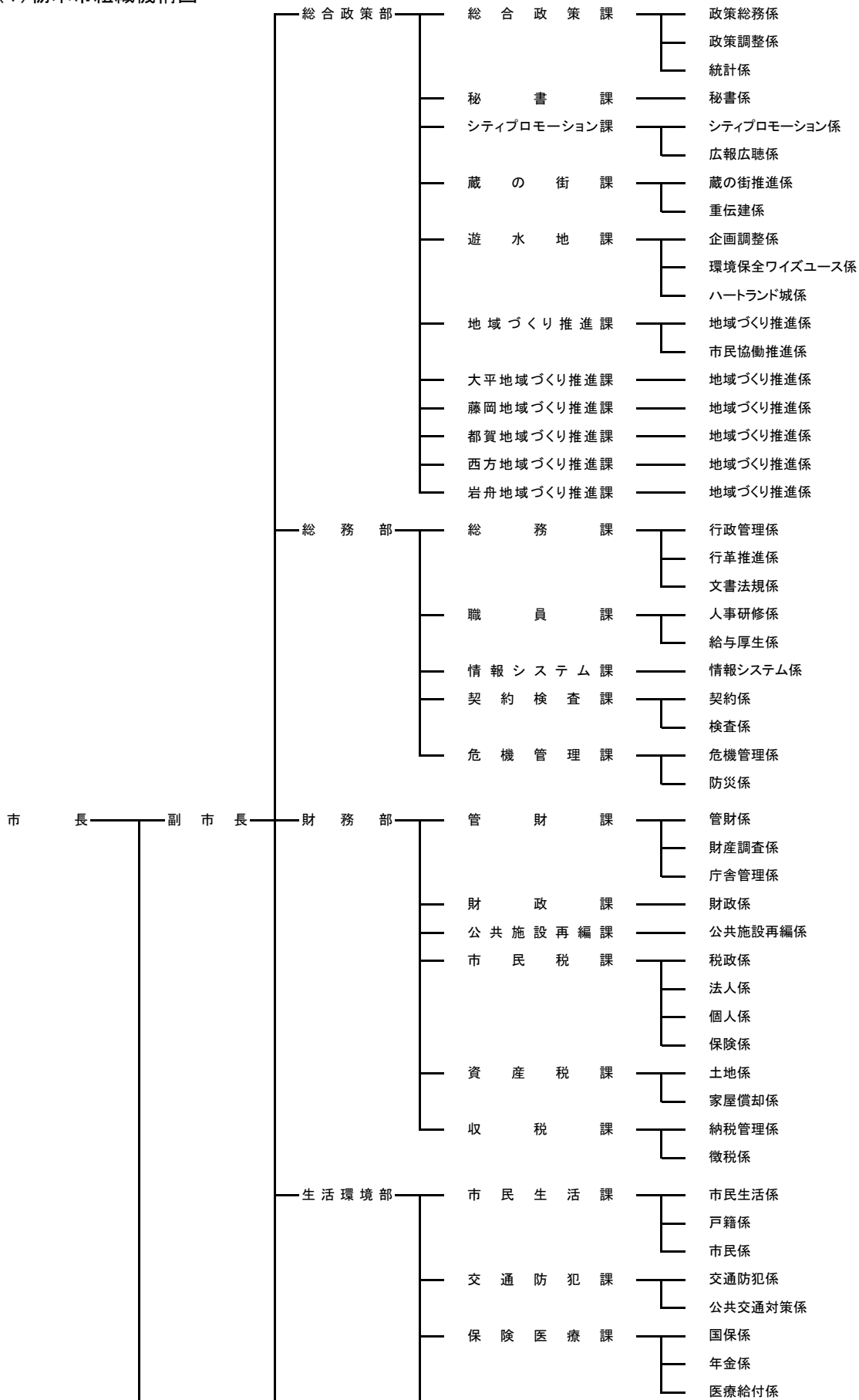

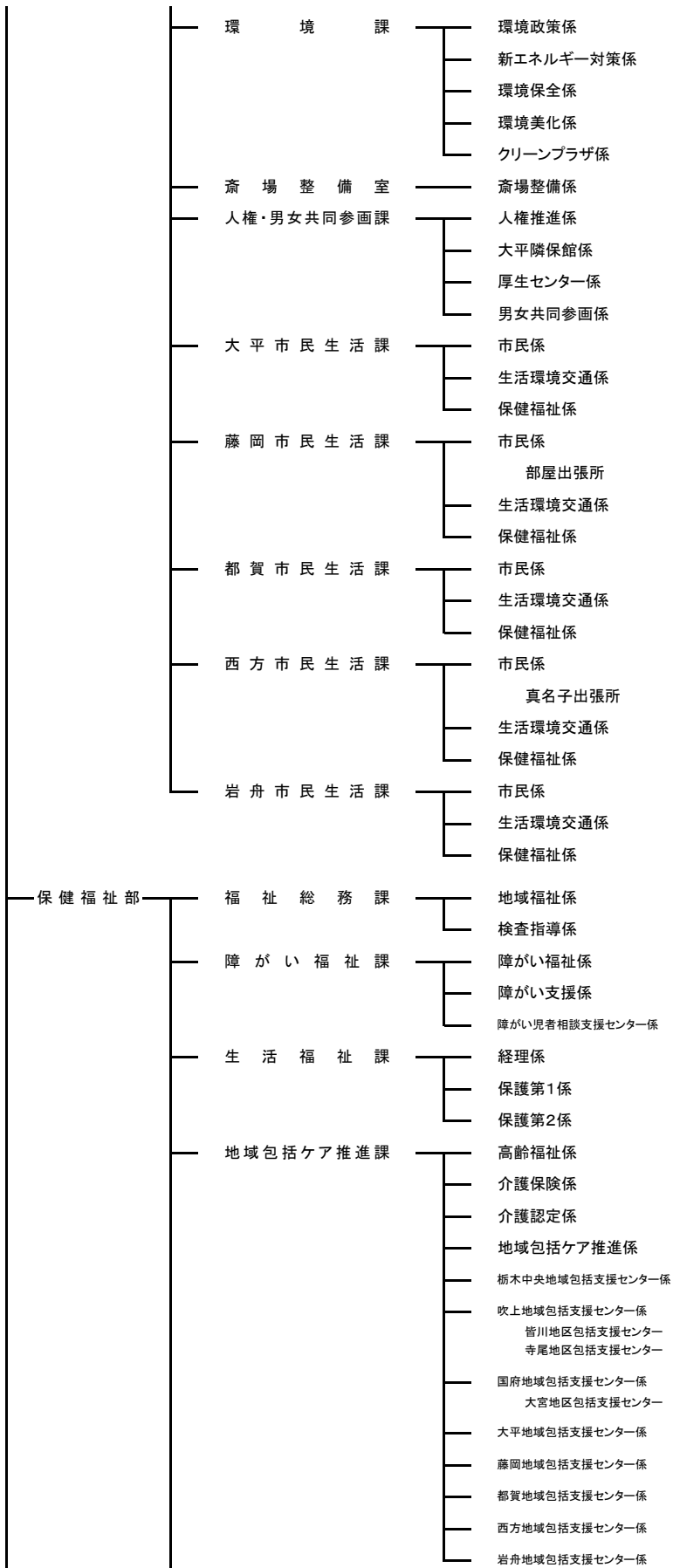

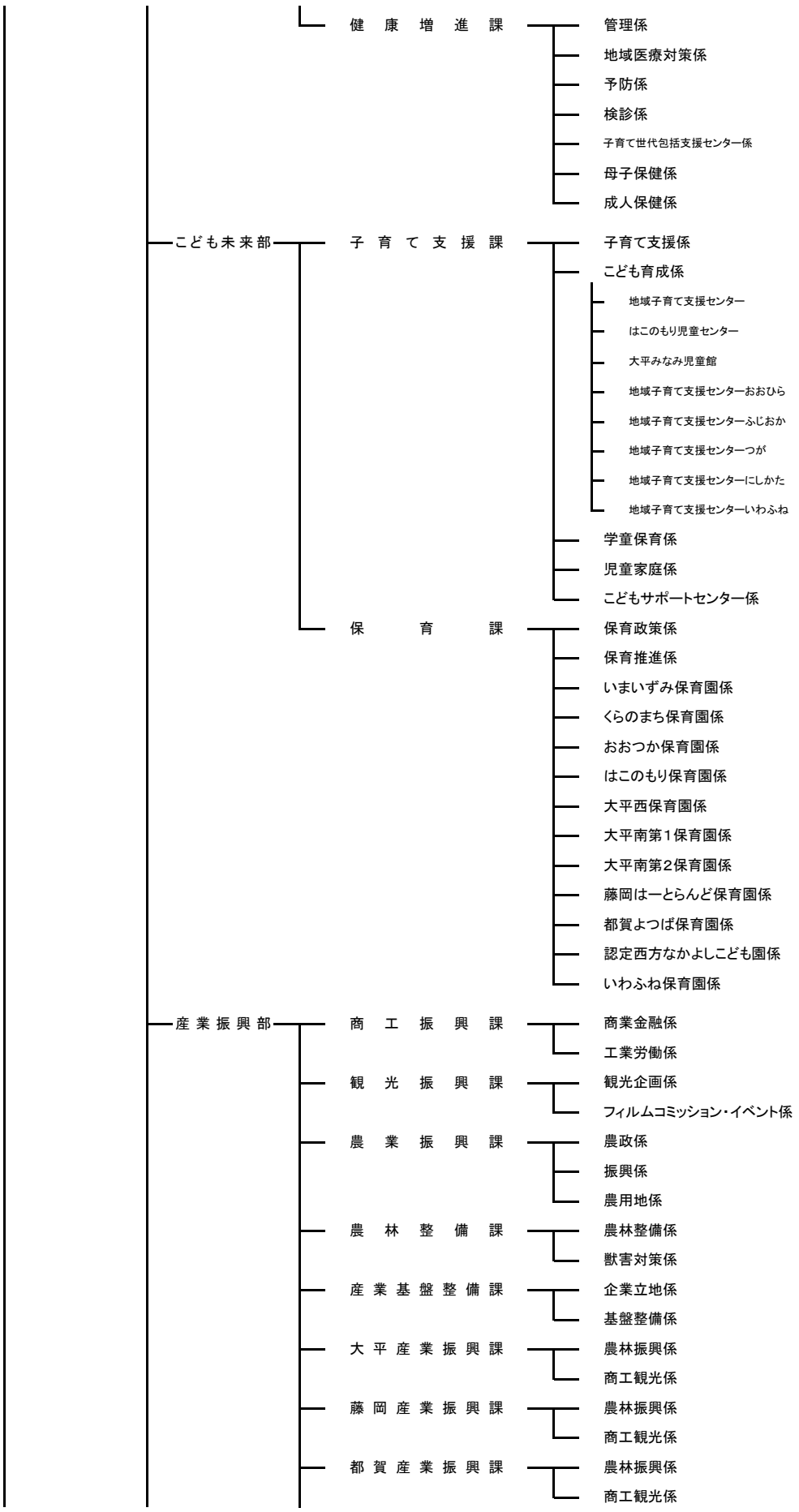

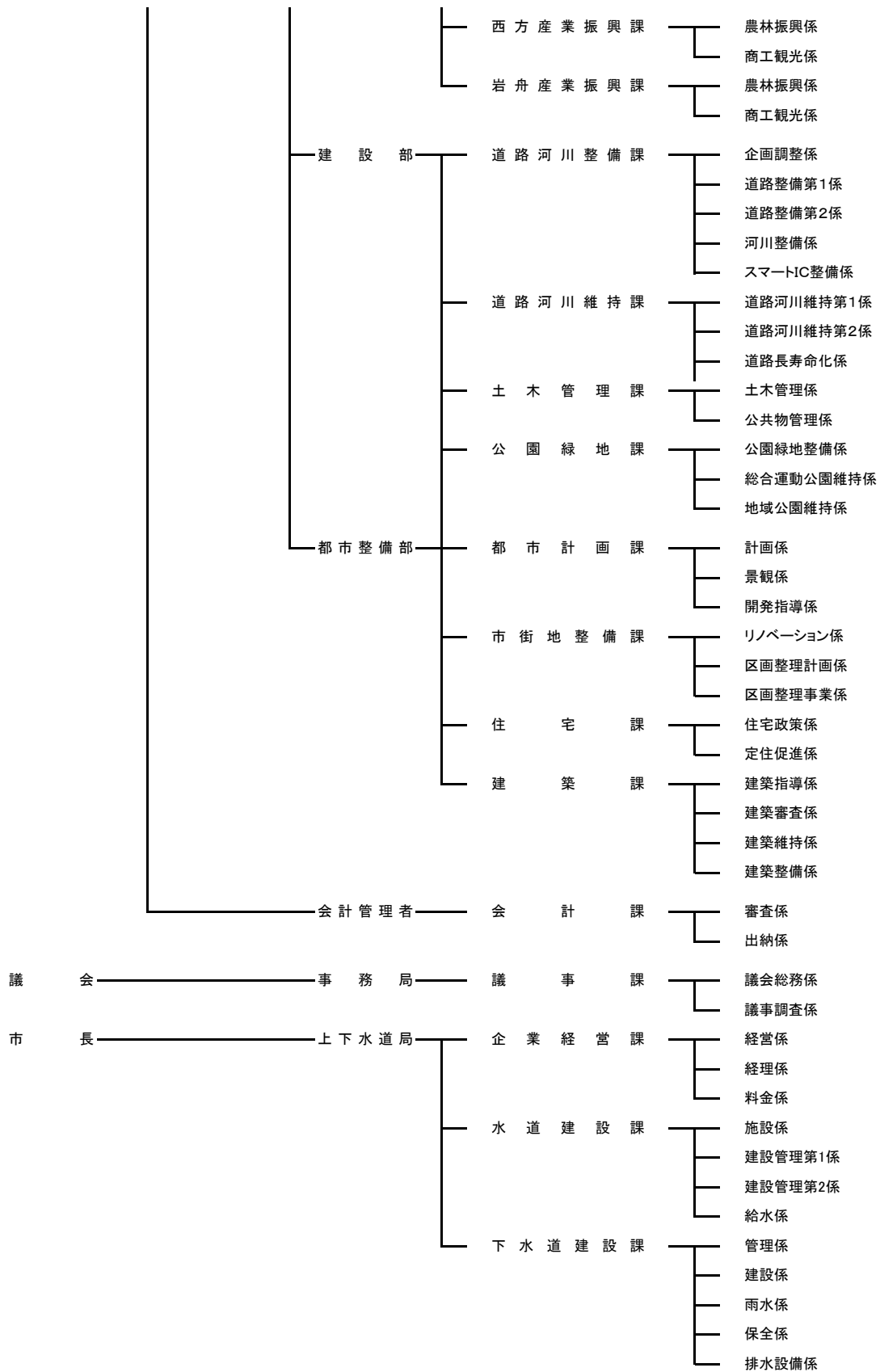

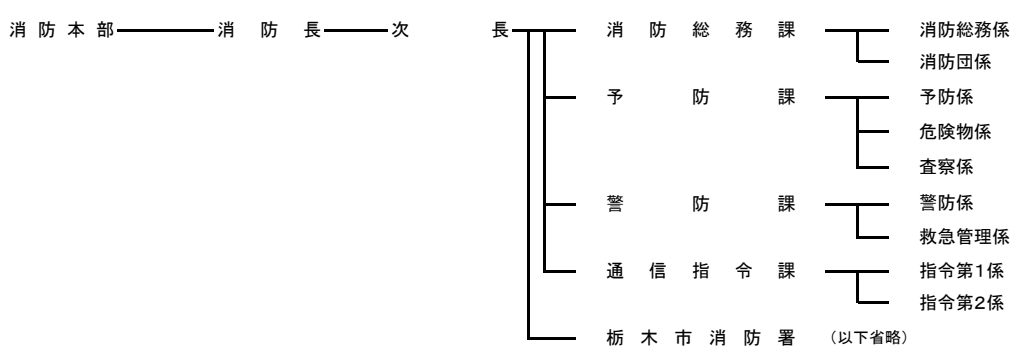
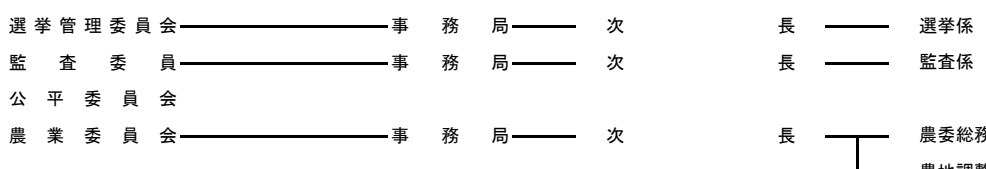
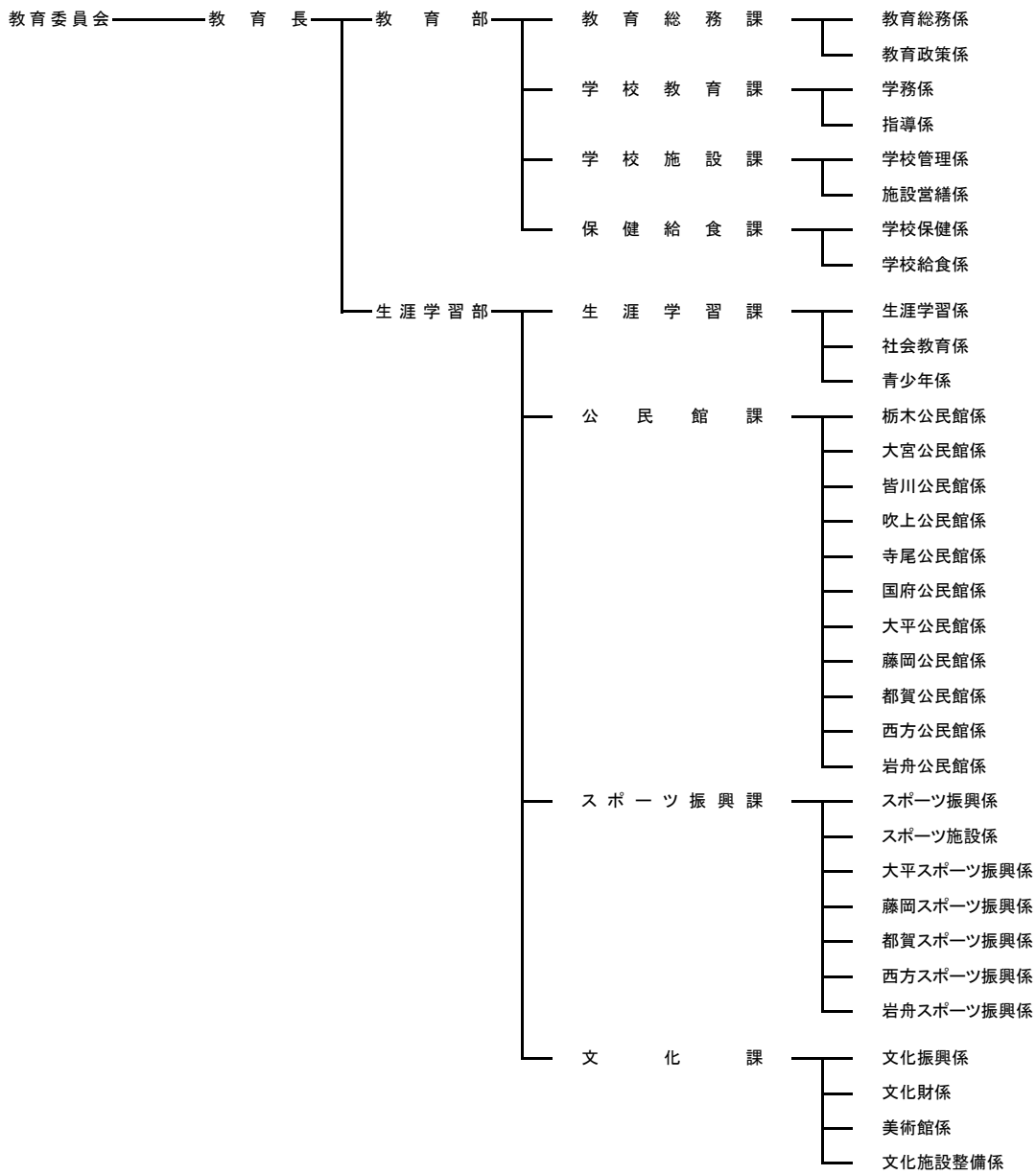

(2) 税務機構及び職員数

平成30年4月1日現在

部	課	担当名	課長	主幹	課長補佐	副主幹	係長	主査	主任	主事	担当小計	合計	平均		
													税務経験年数(担当)	年齢	
財務部	市民税課	税政係	1			1		1	2	2	6	36	3.33	38.67	
		法人係			1		1	1	1	7	11		3.00	34.45	
		個人係				2			1	9	12		2.75	30.92	
		保険係			1	1		1	2	1	6		4.83	44.83	
	資産税課	土地係	1			1	1	1	1	7	11	24	4.73	34.18	
		家屋償却係			1			3	4	4	12		3.75	36.33	
	収税課	納税管理係	1		1				2		2	5	20	4.60	39.40
		徴税係		1		3	1	2	1	6	14	4.21		37.79	
	合計			3	1	4	8	3	11	12	38		80	3.68	34.86

(3) 事務分掌

財務部 市民税課
税政係

- (1) 課の庶務に関すること。
- (2) 市税事務の企画調整に関すること。
- (3) 軽自動車税、市たばこ税、鉱産税、入湯税等の調査及び賦課に関すること。
- (4) 税務に関する諸証明等交付及び閲覧に関すること。
- (5) 原動機付自転車及び小型特殊自動車の標識交付に関すること。
- (6) 市税等の過誤納金に関すること。
- (7) その他他の係に属さない税に関すること。

法人係

- (1) 市県民税(給与特別徴収)の調査及び賦課に関すること。
- (2) 法人市民税の調査及び賦課に関すること。
- (3) 市税等の過誤納金に関すること。

個人係

- (1) 市県民税(普通徴収及び年金特別徴収)の調査及び賦課に関すること。
- (2) 市税等の過誤納金に関すること。

保険係

- (1) 国民健康保険税の調査及び賦課に関すること。
- (2) 介護保険料の調査及び賦課に関すること。
- (3) 後期高齢者医療保険料の調査に関すること。
- (4) 市税等の過誤納金に関すること。

財務部 資産税課

土地係

- (1) 課の庶務に関すること。
- (2) 固定資産税、都市計画税及び特別土地保有税の調査並びに賦課に関すること。
- (3) 国有資産等所在市町村交付金に関すること。
- (4) 資産税等に関する諸証明等交付及び閲覧に関すること。
- (5) 市税の過誤納金に関すること。
- (6) リ災証明に関すること。

家屋償却係

- (1) 固定資産税、都市計画税及び償却資産の調査並びに賦課に関すること。
- (2) 国有資産等所在市町村交付金に関すること。
- (3) 資産税等に関する諸証明等交付及び閲覧に関すること。
- (4) 市税の過誤納金に関すること。
- (5) リ災証明に関すること。

財務部 収税課

納税管理係

- (1) 課の庶務に関すること。
- (2) 市税(県民税を含む。)、国民健康保険税、介護保険料及び後期高齢者医療保険料(以下「市税等」という。)の収納事務の企画調整に関すること。
- (3) 税収確保推進に関すること。
- (4) 納税奨励に関すること。
- (5) 市税等の口座振替及び郵便振替に関すること。
- (6) 市税等収納員に関すること。
- (7) 市税等の過誤納金に関すること。
- (8) 債権管理に係る総合調整に関すること。
- (9) 債権管理に係る指導及び助言に関すること。
- (10) 栃木市債権回収対策本部に関すること。

徴税係

- (1) 徴収囑託及び受託に関すること。
- (2) 市税等の執行停止及び不納欠損処分に関すること。
- (3) 滞納整理及び滞納処分に関すること。
- (4) 滞納者の実態調査及び財産調査に関すること。
- (5) 納税等の相談に関すること。

3 財政

(1)平成30年度一般会計歳入予算

区分	予算額(千円)	構成比(%)	区分	予算額(千円)	構成比(%)
1 市 税	21,594,955	33.6	9 地方特例交付金	134,200	0.2
市民税	9,255,104	(14.4)	10 地方交付税	9,158,000	14.2
固定資産税	10,090,254	(15.7)	11 交通安全対策特別交付金	19,200	0.0
軽自動車税	432,146	(0.7)	12 分担金及び負担金	428,952	0.7
市たばこ税	1,048,306	(1.6)	13 使用料及び手数料	816,595	1.3
鉱産税	2,909	(0.0)	14 国庫支出金	8,492,943	13.2
特別土地保有税	1	(0.0)	15 県支出金	4,551,473	7.1
入湯税	12,453	(0.0)	16 財産収入	201,447	0.3
都市計画税	753,782	(1.2)	17 寄付金	101,866	0.2
2 地方譲与税	640,301	1.0	18 繰入金	1,585,862	2.5
3 利子割交付金	15,300	0.0	19 繰越金	2,066,100	3.2
4 配当割交付金	55,400	0.1	20 諸収入	4,084,006	6.4
5 株式等譲渡所得割交付金	193,200	0.3	21 市 債	6,581,700	10.2
6 地方消費税交付金	2,977,600	4.6			
7 ゴルフ場利用税交付金	358,700	0.6			
8 自動車取得税交付金	252,200	0.4	合 計	64,310,000	100.0

※構成比は、予算額合計に占める各項目の割合を示す。()内も同様。

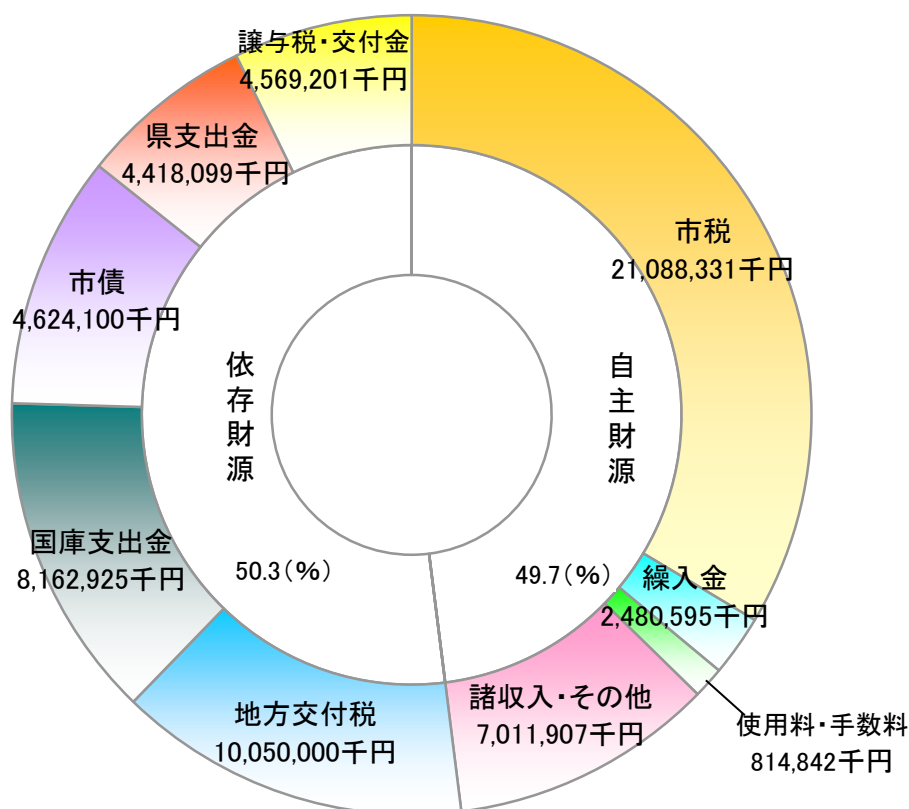

(2)平成30年度一般会計歳出予算

区分	予算額(千円)	構成比(%)	区分	予算額(千円)	構成比(%)
1 議会費	405,072	0.6	8 土木費	7,105,403	11.0
2 総務費	6,973,501	10.8	9 消防費	2,310,150	3.6
徴税費	703,202	(1.1)	10 教育費	7,076,233	11.0
その他	6,270,299	(9.8)	11 災害復旧費	4	0.0
3 民生費	24,884,890	38.7	12 公債費	6,386,635	9.9
4 衛生費	4,227,603	6.6	13 予備費	45,000	0.1
5 労働費	73,250	0.1			
6 農林水産費	1,232,454	1.9			
7 商工費	3,589,805	5.6	合計	64,310,000	100.0

※構成比は、予算額合計に占める各項目の割合を示す。()内も同様。

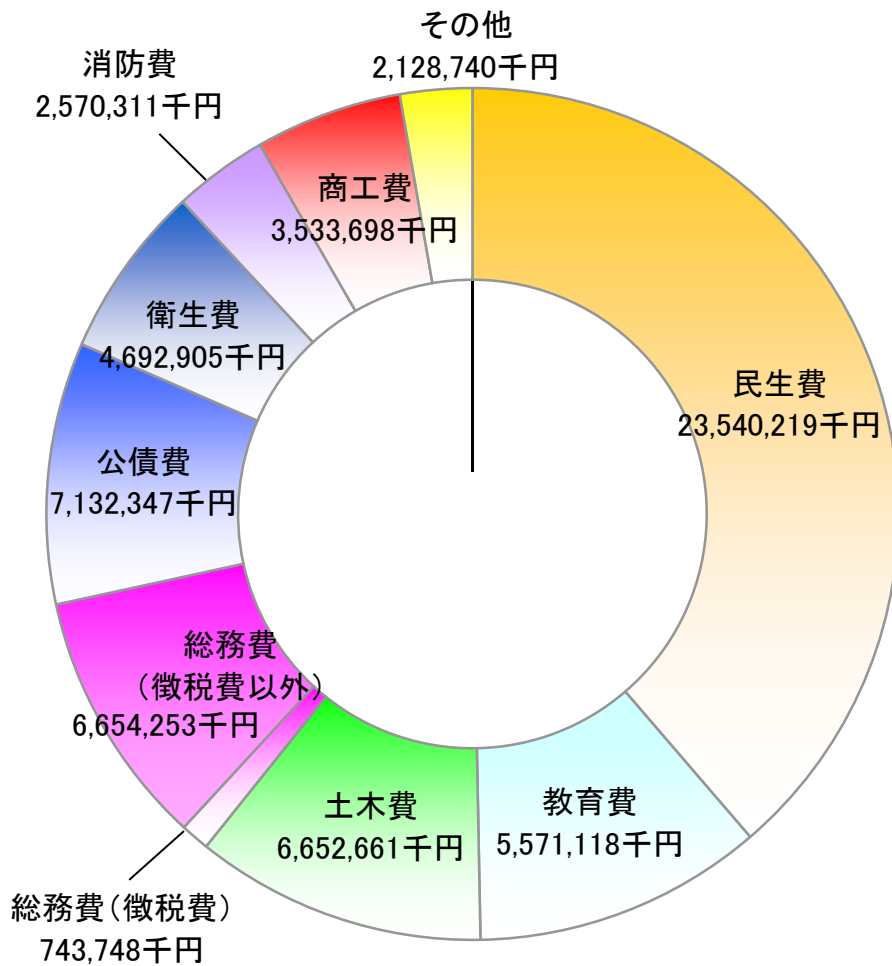

(3)平成29年度一般会計決算額

(単位:円)

区分		平成29年度					
		予算現額	調定額	収入済額	不納欠損額	収入未済額	構成比(%)
歳 入	1 市 税	21,088,331,000	23,663,101,204	22,061,757,471	168,379,804	1,432,963,929	34.5
	市民税	9,080,585,000	10,369,869,744	9,713,356,676	65,804,369	590,708,699	(15.1)
	固定資産税	9,767,667,000	10,912,199,070	10,088,355,577	89,553,108	734,290,385	(15.9)
	軽自動車税	419,701,000	449,568,352	411,342,863	3,216,010	35,009,479	(0.7)
	市たばこ税	1,076,122,000	1,089,218,960	1,089,218,960	0	0	(1.6)
	鉱産税	2,887,000	3,142,400	3,142,400	0	0	(0.0)
	特別土地保有税	1,000	15,100,070	10,000	0	15,090,070	(0.0)
	入湯税	12,400,000	13,040,450	13,040,450	0	0	(0.0)
	都市計画税	728,968,000	810,962,158	743,290,545	9,806,317	57,865,296	(1.2)
	2 地方譲与税	572,101,000	595,630,000	595,630,000	0	0	0.9
	3 利子割交付金	8,400,000	28,853,000	28,853,000	0	0	0.0
	4 配当割交付金	100,000,000	88,005,000	88,005,000	0	0	0.1
	5 株式等譲渡所得割交付金	193,200,000	93,496,000	93,496,000	0	0	0.1
	6 地方消費税金	2,938,800,000	2,941,926,000	2,941,926,000	0	0	4.3
	7 ゴルフ場利用税交付金	374,500,000	360,067,120	360,067,120	0	0	0.5
	8 自動車取得税交付金	157,900,000	165,186,000	165,186,000	0	0	0.2
	9 地方特例交付金	115,406,000	115,406,000	115,406,000	0	0	0.2
	10 地方交付税	9,550,464,000	9,841,138,000	9,841,138,000	0	0	14.4
	11 交通安全対策特別交付金	19,400,000	18,992,000	18,992,000	0	0	0.0
	12 負担金及び負担金	428,296,000	429,859,749	420,683,154	423,500	8,753,095	0.6
	13 使用料及び手数料	815,147,000	860,377,964	789,759,672	3,467,400	67,150,892	1.3
14 国庫支出金	9,540,034,100	8,835,753,284	8,835,753,284	0	0	12.9	
15 県支出金	4,798,456,000	4,616,068,322	4,616,068,322	0	0	6.7	
16 財産収入	200,019,000	221,344,010	221,344,010	0	0	0.3	
17 寄附金	126,108,000	113,680,930	113,680,930	0	0	0.2	
18 繰入金	3,307,144,000	3,285,218,720	3,285,218,720	0	0	4.8	
19 繰越金	2,402,369,600	2,402,370,197	2,402,370,197	0	0	3.5	
20 諸収入	4,298,630,000	4,563,392,379	4,252,196,902	1,050,000	310,145,477	6.7	
21 市債	6,691,855,000	5,258,755,000	5,258,755,000	0	0	7.7	
合計	67,726,560,700	68,498,620,879	66,506,286,782	173,320,704	1,819,013,393	100.0	

(単位:円)

区分	平成29年度					
	予算現額	支出済額	翌年度繰越額	予算現額と 支出済額と の比較	構成比(%)	
歳 出	1 議 会 費	428,103,000	411,268,521	0	16,834,479	0.6
	2 総 務 費	7,727,684,000	7,369,151,864	73,448,000	358,532,136	11.4
	徴 税 費	716,917,000	670,179,893	46,737,107	46,737,107	1.1
	そ の 他	7,010,767,000	6,698,971,971	26,710,893	311,795,029	10.4
	3 民 生 費	24,917,686,000	23,955,360,294	9,073,000	962,325,706	36.8
	4 衛 生 費	4,699,358,000	4,540,796,798	0	158,561,202	6.9
	5 労 働 費	76,109,000	75,009,567	0	1,099,433	0.1
	6 農 林 水 産 費	2,072,642,000	1,944,526,899	22,779,000	128,115,101	3.1
	7 商 工 費	3,476,755,000	3,441,976,532	2,085,000	34,778,468	5.1
	8 土 木 費	7,498,708,700	6,347,878,662	1,031,351,000	1,150,830,038	11.1
	9 消 防 費	2,586,421,000	2,483,971,883	14,211,000	102,449,117	3.8
	10 教 育 費	7,074,110,000	6,050,559,353	721,932,000	1,023,550,647	10.4
	11 災 害 復 旧 費	19,525,000	19,454,920	0	70,080	0.0
	12 公 債 費	7,132,347,000	6,946,868,303	0	185,478,697	10.5
13 予 備 費	17,112,000	0	0	17,112,000	0.0	
合 計	67,726,560,700	63,586,823,596	1,874,879,000	4,139,737,104	100.0	

4 市税

(1)平成30年度市税税率表

区分 税目	税率	納期限																												
市民税	個人 ○均等割 3,500円 ○所得割 課税標準額の6%	個人 普通徴収 第1期 平成30年7月2日 第2期 平成30年8月31日 第3期 平成30年10月31日 第4期 平成31年1月4日 給与からの特別徴収 翌月の10日(6月～翌年5月) 法人 法人市民税申告期限 確定申告 各事業年度終了の日の翌日 から2か月以内 予定申告 事業年度開始の日以後6か月 を経過した日から2か月以内																												
	法人 ○均等割																													
	<table border="1"> <thead> <tr> <th>資本金等の額</th> <th>従業員数</th> <th>税率(年額)</th> </tr> </thead> <tbody> <tr> <td rowspan="2">1千万円以下のもの</td> <td>50人以下のもの</td> <td>60,000円</td> </tr> <tr> <td>50人を超えるもの</td> <td>144,000円</td> </tr> <tr> <td rowspan="2">1千万円を超え 1億円以下のもの</td> <td>50人以下のもの</td> <td>156,000円</td> </tr> <tr> <td>50人を超えるもの</td> <td>180,000円</td> </tr> <tr> <td rowspan="2">1億円を超え 10億円以下のもの</td> <td>50人以下のもの</td> <td>192,000円</td> </tr> <tr> <td>50人を超えるもの</td> <td>480,000円</td> </tr> <tr> <td rowspan="2">10億円を超え 50億円以下のもの</td> <td>50人以下のもの</td> <td>492,000円</td> </tr> <tr> <td>50人を超えるもの</td> <td>2,100,000円</td> </tr> <tr> <td rowspan="2">50億円を超えるもの</td> <td>50人以下のもの</td> <td>492,000円</td> </tr> <tr> <td>50人を超えるもの</td> <td>3,600,000円</td> </tr> </tbody> </table>		資本金等の額	従業員数	税率(年額)	1千万円以下のもの	50人以下のもの	60,000円	50人を超えるもの	144,000円	1千万円を超え 1億円以下のもの	50人以下のもの	156,000円	50人を超えるもの	180,000円	1億円を超え 10億円以下のもの	50人以下のもの	192,000円	50人を超えるもの	480,000円	10億円を超え 50億円以下のもの	50人以下のもの	492,000円	50人を超えるもの	2,100,000円	50億円を超えるもの	50人以下のもの	492,000円	50人を超えるもの	3,600,000円
	資本金等の額		従業員数	税率(年額)																										
	1千万円以下のもの		50人以下のもの	60,000円																										
			50人を超えるもの	144,000円																										
	1千万円を超え 1億円以下のもの		50人以下のもの	156,000円																										
			50人を超えるもの	180,000円																										
	1億円を超え 10億円以下のもの		50人以下のもの	192,000円																										
			50人を超えるもの	480,000円																										
10億円を超え 50億円以下のもの	50人以下のもの	492,000円																												
	50人を超えるもの	2,100,000円																												
50億円を超えるもの	50人以下のもの	492,000円																												
	50人を超えるもの	3,600,000円																												
○法人税割 法人税額の12.1%																														
課税標準額の1.4%	第1期 平成30年5月31日 第2期 平成30年7月31日 第3期 平成30年10月1日 第4期 平成30年11月30日																													
※課税標準額が以下の場合免税点																														
土地 300,000円未満																														
家屋 200,000円未満 償却資産 1,500,000円未満																														
市たばこ税	一般品 売渡し本数千本につき 5,262円 / 5,692円 旧3級品 売渡し本数千本につき 4,000円 手持ち品 売渡し本数につき 0.43円	翌月の末日																												
鉱産税	鉱物価格の1%(ただし、鉱物価格が200万円以下の場合は0.7%)	翌月の末日																												
特別土地保有税	土地の取得価格の1.4%(保有)、3%(取得) 免税点 5,000㎡未満	課税停止																												
入湯税	宿泊 入湯客一人1泊につき 150円 日帰り 入湯客一人1日につき 50円	翌月の15日																												
都市計画税	課税標準額の0.2%	第1期 平成30年5月31日 第2期 平成30年7月31日 第3期 平成30年10月1日 第4期 平成30年11月30日																												
軽自動車税	種別		H28から	全期 平成30年5月31日																										
	01	原付	一種(50cc以下)		2,000円																									
	02		二種(90cc以下)		2,000円																									
	03		二種(125cc以下)		2,400円																									
	11	軽自動車 二輪			3,600円																									
	20	ボートトレーラー等			3,600円																									
	21	二輪の小型自動車			6,000円																									
	31~34	小型特殊	農耕用		2,400円																									
	35		その他		5,900円																									
	42	ミニカー			3,700円																									

(軽自動車税)	種別		(1) 平成27年3月31日以前に車両番号の指定を受けた車両 (現在の税額と同じ)	(2) 平成27年4月1日以後に初めて車両番号の指定を受けた車両	(3) 初めて車両番号の指定を受けた月から13年超の車両		
			三輪のもの	3,100円	3,900円	4,600円	
	12	軽減税率	75%軽減	/	1,000円	/	
			50%軽減		2,000円		
			25%軽減		3,000円		
	13	乗用	自家用	7,200円	10,800円	12,900円	
			軽減税率	75%軽減	/	2,700円	/
				50%軽減		5,400円	
	25%軽減	8,100円					
	15	乗用	営業用	5,500円	6,900円	8,200円	
			軽減税率	75%軽減	/	1,800円	/
				50%軽減		3,500円	
	25%軽減	5,200円					
	14	貨物	自家用	4,000円	5,000円	6,000円	
			軽減税率	75%軽減	/	1,300円	/
				50%軽減		2,500円	
	25%軽減	3,800円					
	16	貨物	営業用	3,000円	3,800円	4,500円	
			軽減税率	75%軽減	/	1,000円	/
				50%軽減		1,900円	
25%軽減	2,900円						

区分 税目	税 率	納 期 限																										
国民健康保険税	<table border="1"> <thead> <tr> <th></th> <th>医療保険分</th> <th>支援金分</th> <th>介護保険分</th> </tr> </thead> <tbody> <tr> <td>所得割</td> <td>8.2%</td> <td>3.0%</td> <td>2.6%</td> </tr> <tr> <td>資産割</td> <td>5.0%</td> <td>1.5%</td> <td>1.5%</td> </tr> <tr> <td>均等割</td> <td>30,000円</td> <td>11,500円</td> <td>12,000円</td> </tr> <tr> <td>平等割</td> <td>26,000円</td> <td>9,000円</td> <td>9,000円</td> </tr> </tbody> </table> <p>低所得者軽減</p> <p>全世帯員の合計所得が下記の金額を超えない場合、均等割と平等割が軽減される。</p> <p>7割軽減：33万円 5割軽減 ：33万円＋27.5万円×（被保険者数） 2割軽減 ：33万円＋50万円×（被保険者数）</p>		医療保険分	支援金分	介護保険分	所得割	8.2%	3.0%	2.6%	資産割	5.0%	1.5%	1.5%	均等割	30,000円	11,500円	12,000円	平等割	26,000円	9,000円	9,000円	<p>第1期 平成30年7月31日 第2期 平成30年8月31日 第3期 平成30年10月1日 第4期 平成30年10月31日 第5期 平成30年11月30日 第6期 平成31年1月4日 第7期 平成31年1月31日 第8期 平成31年2月28日</p>						
	医療保険分	支援金分	介護保険分																									
所得割	8.2%	3.0%	2.6%																									
資産割	5.0%	1.5%	1.5%																									
均等割	30,000円	11,500円	12,000円																									
平等割	26,000円	9,000円	9,000円																									
介護保険料	<table border="1"> <thead> <tr> <th>所得段階</th> <th>年額保険料</th> </tr> </thead> <tbody> <tr><td>第1段階</td><td>30,240円</td></tr> <tr><td>第2段階</td><td>43,680円</td></tr> <tr><td>第3段階</td><td>50,400円</td></tr> <tr><td>第4段階</td><td>57,120円</td></tr> <tr><td>第5段階</td><td>67,200円</td></tr> <tr><td>第6段階</td><td>80,640円</td></tr> <tr><td>第7段階</td><td>87,360円</td></tr> <tr><td>第8段階</td><td>100,800円</td></tr> <tr><td>第9段階</td><td>117,600円</td></tr> <tr><td>第10段階</td><td>134,400円</td></tr> <tr><td>第11段階</td><td>151,200円</td></tr> <tr><td>第12段階</td><td>168,000円</td></tr> </tbody> </table>	所得段階	年額保険料	第1段階	30,240円	第2段階	43,680円	第3段階	50,400円	第4段階	57,120円	第5段階	67,200円	第6段階	80,640円	第7段階	87,360円	第8段階	100,800円	第9段階	117,600円	第10段階	134,400円	第11段階	151,200円	第12段階	168,000円	<p>第1期 平成30年7月31日 第2期 平成30年8月31日 第3期 平成30年10月1日 第4期 平成30年10月31日 第5期 平成30年11月30日 第6期 平成31年1月4日 第7期 平成31年1月31日 第8期 平成31年2月28日</p>
所得段階	年額保険料																											
第1段階	30,240円																											
第2段階	43,680円																											
第3段階	50,400円																											
第4段階	57,120円																											
第5段階	67,200円																											
第6段階	80,640円																											
第7段階	87,360円																											
第8段階	100,800円																											
第9段階	117,600円																											
第10段階	134,400円																											
第11段階	151,200円																											
第12段階	168,000円																											
後期高齢者医療保険料	<p>所得割：8.54% 均等割：43,200円</p> <p>低所得者軽減</p> <ul style="list-style-type: none"> 世帯主と被保険者の合計所得が下記の金額を超えない場合、均等割が軽減される。 <p>8.5割軽減：33万円 9割軽減：上記世帯の内、被保険者全員が年金収入のみで80万円以下の場合</p> <p>5割軽減：33万円＋27.5万円×（被保険者数） 2割軽減：33万円＋50万円×（被保険者数）</p> <p>被用者保険の被扶養者軽減</p> <ul style="list-style-type: none"> 所得割はかからず、加入から2年間は均等割の5割を軽減（但し、平成30年度は加入から2年以上経過していても均等割の5割を軽減。） <p>※上記に関わらず低所得者軽減の均等割9割、8.5割軽減に該当する場合は低所得者軽減が優先。</p>	<p>第1期 平成30年7月31日 第2期 平成30年8月31日 第3期 平成30年10月1日 第4期 平成30年10月31日 第5期 平成30年11月30日 第6期 平成31年1月4日 第7期 平成31年1月31日 第8期 平成31年2月28日</p>																										

(2)税目別収入状況(一般会計)

税目	年度	区分		調定額(B)		収入済額(C)		収入率			
		予算現額(A)		税額(円)	構成比(%)	税額(円)	構成比(%)	対予算(C/A)	対調定(C/B)		
市民税	個人	26		7,309,408,000	35.9	8,276,569,875	34.7	7,521,171,060	34.3	102.9	90.9
		現年課税分		7,174,174,000	35.7	7,523,803,540	34.3	7,334,820,715	34.1	102.2	97.5
		滞納繰越分		135,234,000	48.3	752,766,335	39.6	186,350,345	46.5	137.8	24.8
		27		7,325,699,000	37.2	8,140,063,919	35.8	7,473,349,380	35.6	102.0	91.8
		現年課税分		7,216,930,000	37.1	7,464,306,011	35.5	7,340,797,259	35.5	101.7	98.3
		滞納繰越分		108,769,000	42.8	675,757,908	39.2	132,552,121	45.9	121.9	19.6
		28		7,365,332,000	36.2	8,353,071,245	36.0	7,718,526,085	35.8	104.8	92.4
		現年課税分		7,271,854,000	36.2	7,743,856,258	35.8	7,612,940,319	35.7	104.7	98.3
		滞納繰越分		93,478,000	40.4	609,214,987	38.9	105,585,766	40.9	113.0	17.3
	29		7,556,319,000	35.8	8,500,437,852	35.9	7,877,751,396	35.7	104.3	92.7	
	現年課税分		7,461,523,000	35.8	7,925,292,761	35.7	7,771,647,443	35.6	104.2	98.1	
	滞納繰越分		94,796,000	40.4	575,145,091	39.1	106,103,953	49.0	111.9	18.4	
	法人	26		1,337,890,000	6.6	2,123,471,147	8.9	2,080,422,930	9.5	155.5	98.0
		現年課税分		1,332,025,000	6.6	2,084,921,200	9.5	2,075,863,850	9.6	155.8	99.6
		滞納繰越分		5,865,000	2.1	38,549,947	2.0	4,559,080	1.1	77.7	11.8
		27		1,420,371,000	7.2	2,056,863,166	9.1	2,013,960,725	9.6	141.8	97.9
		現年課税分		1,415,741,000	7.3	2,015,975,400	9.6	2,009,023,904	9.7	141.9	99.7
		滞納繰越分		4,630,000	1.8	40,887,766	2.4	4,936,821	1.7	106.6	12.1
		28		1,423,311,000	7.0	1,895,364,941	8.2	1,861,629,981	8.6	130.8	98.2
		現年課税分		1,418,526,000	7.1	1,861,302,300	8.6	1,855,998,100	8.7	130.8	99.7
		滞納繰越分		4,785,000	2.1	34,062,641	2.2	5,631,881	2.2	117.7	16.5
	29		1,524,266,000	7.2	1,869,431,892	7.9	1,835,605,280	8.3	120.4	98.2	
	現年課税分		1,519,444,000	7.3	1,838,619,600	8.3	1,831,065,900	8.4	120.5	99.6	
	滞納繰越分		4,822,000	2.1	30,812,292	2.1	4,539,380	2.1	94.1	14.7	
	計	26		8,647,298,000	42.5	10,400,041,022	43.7	9,601,593,990	43.8	111.0	92.3
		現年課税分		8,506,199,000	42.3	9,608,724,740	43.8	9,410,684,565	43.7	110.6	97.9
		滞納繰越分		141,099,000	50.4	791,316,282	41.6	190,909,425	47.7	135.3	24.1
27			8,746,070,000	44.4	10,196,927,085	44.9	9,487,310,105	45.2	108.5	93.0	
現年課税分			8,632,671,000	44.4	9,480,281,411	45.1	9,349,821,163	45.2	108.3	98.6	
滞納繰越分			113,399,000	44.6	716,645,674	41.6	137,488,942	47.6	121.2	19.2	
28			8,788,643,000	43.3	10,248,436,186	44.2	9,580,156,066	44.4	109.0	93.5	
現年課税分			8,690,380,000	43.3	9,605,158,558	44.4	9,468,938,419	44.4	109.0	98.6	
滞納繰越分			98,263,000	42.5	643,277,628	41.0	111,217,647	43.0	113.2	17.3	
29		9,080,585,000	43.1	10,369,869,744	43.8	9,713,356,676	44.0	107.0	93.7		
現年課税分		8,980,967,000	43.1	9,763,912,361	44.0	9,602,713,343	44.0	106.9	98.3		
滞納繰越分		99,618,000	42.4	605,957,383	41.2	110,643,333	51.1	111.1	18.3		

税目	区分	年度	予算現額(A)		調定額(B)		収入済額(C)		収入率	
			税額(円)	構成比(%)	税額(円)	構成比(%)	税額(円)	構成比(%)	対予算(C/A)	対調定(C/B)
固定資産税	固定資産税	26	9,219,265,000	45.3	10,650,620,904	44.7	9,699,077,818	44.2	105.2	91.1
		現年課税分	9,100,093,000	45.3	9,682,719,091	44.2	9,511,281,407	44.2	104.5	98.2
		滞納繰越分	119,172,000	42.5	967,901,813	50.9	187,796,411	46.9	157.6	19.4
		27	8,865,741,000	45.0	10,239,809,116	45.1	9,341,060,688	44.5	105.4	91.2
		現年課税分	8,745,503,000	45.0	9,365,975,337	44.6	9,210,572,048	44.5	105.3	98.3
		滞納繰越分	120,238,000	47.3	873,833,779	50.7	130,488,640	45.2	108.5	14.9
		28	9,164,820,000	45.1	10,432,419,802	45.0	9,598,925,480	44.5	104.7	92.0
		現年課税分	9,048,430,000	45.0	9,623,910,200	44.5	9,470,569,866	44.5	104.7	98.4
		滞納繰越分	116,390,000	50.3	808,509,602	51.6	128,355,614	49.7	110.3	15.9
		29	9,509,394,000	45.1	10,653,449,170	45.0	9,829,605,677	44.6	103.4	92.3
		現年課税分	9,392,387,000	45.0	9,897,702,600	44.6	9,738,669,285	44.6	103.7	98.4
		滞納繰越分	117,007,000	49.8	755,746,570	51.4	90,936,392	42.0	77.7	12.0
	交付金	26	222,060,000	1.1	222,060,500	0.9	222,060,500	1.0	100.0	100.0
		現年課税分	222,060,000	1.1	222,060,500	1.0	222,060,500	1.0	100.0	100.0
		27	273,400,000	1.4	273,400,500	1.2	273,400,500	1.3	100.0	100.0
		現年課税分	273,400,000	1.4	273,400,500	1.3	273,400,500	1.3	100.0	100.0
		28	265,815,000	1.3	265,647,700	1.1	265,647,700	1.2	99.9	100.0
		現年課税分	265,815,000	1.3	265,647,700	1.2	265,647,700	1.2	99.9	100.0
	計	29	258,273,000	1.2	258,749,900	1.1	258,749,900	1.2	100.2	100.0
		現年課税分	258,273,000	1.2	258,749,900	1.2	258,749,900	1.2	100.2	100.0
		26	9,441,325,000	46.4	10,872,681,404	45.6	9,921,138,318	45.3	105.1	91.2
		現年課税分	9,322,153,000	46.4	9,904,779,591	45.2	9,733,341,907	45.2	104.4	98.3
		滞納繰越分	119,172,000	42.5	967,901,813	50.9	187,796,411	46.9	157.6	19.4
		27	9,139,141,000	46.4	10,513,209,616	46.3	9,614,461,188	45.8	105.2	91.5
現年課税分		9,018,903,000	46.4	9,639,375,837	45.9	9,483,972,548	45.8	105.2	98.4	
滞納繰越分		120,238,000	47.3	873,833,779	50.7	130,488,640	45.2	108.5	14.9	
28		9,430,635,000	46.4	10,698,067,502	46.1	9,864,573,180	45.7	104.6	92.2	
現年課税分		9,314,245,000	46.4	9,889,557,900	45.7	9,736,217,566	45.7	104.5	98.4	
滞納繰越分		116,390,000	50.3	808,509,602	51.6	128,355,614	49.7	110.3	15.9	
29		9,767,667,000	46.3	10,912,199,070	46.1	10,088,355,577	45.7	103.3	92.5	
現年課税分	9,650,660,000	46.3	10,156,452,500	45.8	9,997,419,185	45.8	103.6	98.4		
滞納繰越分	117,007,000	49.8	755,746,570	51.4	90,936,392	42.0	77.7	12.0		

税目	区分 年度	予算現額(A)		調定額(B)		収入済額(C)		収入率	
		税額(円)	構成比(%)	税額(円)	構成比(%)	税額(円)	構成比(%)	対予算(C/A)	対調定(C/B)
軽自動車税	26	311,240,000	1.5	350,154,903	1.5	319,883,865	1.5	102.8	91.4
	現年課税分	306,941,000	1.5	322,610,800	1.5	314,170,146	1.5	102.4	97.4
	滞納繰越分	4,299,000	1.5	27,544,103	1.4	5,713,719	1.4	132.9	20.7
	27	341,990,000	1.7	357,909,701	1.6	328,432,755	1.6	96.0	91.8
	現年課税分	336,867,000	1.7	331,375,400	1.6	323,218,830	1.6	95.9	97.5
	滞納繰越分	5,123,000	2.0	26,534,301	1.5	5,213,925	1.8	101.8	19.6
	28	479,154,000	2.4	427,035,620	1.8	391,964,490	1.8	81.8	91.8
	現年課税分	474,470,000	2.4	400,642,600	1.9	387,503,700	1.8	81.7	96.7
	滞納繰越分	4,684,000	2.0	26,393,020	1.7	4,460,790	1.7	95.2	16.9
	29	419,701,000	2.0	449,568,352	1.9	411,342,863	1.9	98.0	91.5
	現年課税分	413,966,000	2.0	418,098,600	1.9	405,161,044	1.9	97.9	96.9
	滞納繰越分	5,735,000	2.4	31,469,752	2.1	6,181,819	2.9	107.8	19.6
市たばこ税	26	1,123,765,000	5.5	1,197,986,070	5.0	1,197,986,070	5.5	106.6	100.0
	現年課税分	1,123,765,000	5.6	1,197,986,070	5.5	1,197,986,070	5.6	106.6	100.0
	滞納繰越分	0	0.0	0	0.0	0	0.0	0.0	0.0
	27	1,110,575,000	5.6	1,194,364,346	5.3	1,194,364,346	5.7	107.5	100.0
	現年課税分	1,110,575,000	5.7	1,194,364,346	5.7	1,194,364,346	5.8	107.5	100.0
	滞納繰越分	0	0.0	0	0.0	0	0.0	0.0	0.0
	28	1,074,800,000	5.3	1,158,953,516	5.0	1,158,953,516	5.4	107.8	100.0
	現年課税分	1,074,800,000	5.4	1,158,953,516	5.4	1,158,953,516	5.4	107.8	100.0
	滞納繰越分	0	0.0	0	0.0	0	0.0	0.0	0.0
	29	1,076,122,000	5.1	1,089,218,960	4.6	1,089,218,960	4.9	101.2	100.0
	現年課税分	1,076,122,000	5.2	1,089,218,960	4.9	1,089,218,960	5.0	101.2	100.0
	滞納繰越分	0	0.0	0	0.0	0	0.0	0.0	0.0
鉱産税	26	3,170,000	0.0	3,605,200	0.0	3,605,200	0.0	113.7	100.0
	現年課税分	3,169,000	0.0	3,605,200	0.0	3,605,200	0.0	113.8	100.0
	滞納繰越分	1,000	0.0	0	0.0	0	0.0	0.0	0.0
	27	3,100,000	0.0	3,029,600	0.0	3,029,600	0.0	97.7	100.0
	現年課税分	3,099,000	0.0	3,029,600	0.0	3,029,600	0.0	97.8	100.0
	滞納繰越分	1,000	0.0	0	0.0	0	0.0	0.0	0.0
	28	2,902,000	0.0	3,009,200	0.0	3,009,200	0.0	103.7	100.0
	現年課税分	2,901,000	0.0	3,009,200	0.0	3,009,200	0.0	103.7	100.0
	滞納繰越分	1,000	0.0	0	0.0	0	0.0	0.0	0.0
	29	2,887,000	0.0	3,142,400	0.0	3,142,400	0.0	108.8	100.0
	現年課税分	2,886,000	0.0	3,142,400	0.0	3,142,400	0.0	108.9	100.0
	滞納繰越分	1,000	0.0	0	0.0	0	0.0	0.0	0.0
特別土地 保有税	26	22,000	0.0	15,150,070	0.1	50,000	0.0	227.3	0.3
	現年課税分	0	0.0	0	0.0	0	0.0	0.0	0.0
	滞納繰越分	22,000	0.0	15,150,070	0.8	50,000	0.0	227.3	0.3
	27	1,000	0.0	15,100,070	0.1	0	0.0	0.0	0.0
	現年課税分	0	0.0	0	0.0	0	0.0	0.0	0.0
	滞納繰越分	1,000	0.0	15,100,070	0.9	0	0.0	0.0	0.0
	28	1,000	0.0	15,100,070	0.1	0	0.0	0.0	0.0
	現年課税分	0	0.0	0	0.0	0	0.0	0.0	0.0
	滞納繰越分	1,000	0.0	15,100,070	1.0	0	0.0	0.0	0.0
	29	1,000	0.0	15,100,070	0.1	10,000	0.0	1,000.0	0.1
	現年課税分	0	0.0	0	0.0	0	0.0	0.0	0.0
	滞納繰越分	1,000	0.0	15,100,070	1.0	10,000	0.0	1,000.0	0.1

税目	区分 年度	予算現額(A)		調定額(B)		収入済額(C)		収入率		
		税額(円)	構成比 (%)	税額(円)	構成比 (%)	税額(円)	構成比 (%)	対予算 (C/A)	対調定 (C/B)	
入湯税	26	12,926,000	0.1	12,595,100	0.1	12,595,100	0.1	97.4	100.0	
		現年課税分	12,926,000	0.1	12,595,100	0.1	12,595,100	0.1	97.4	100.0
		滞納繰越分	0	0.0	0	0.0	0	0.0	0.0	0.0
	27	12,653,000	0.1	12,860,600	0.1	12,860,600	0.1	101.6	100.0	
		現年課税分	12,653,000	0.1	12,860,600	0.1	12,860,600	0.1	101.6	100.0
		滞納繰越分	0	0.0	0	0.0	0	0.0	0.0	0.0
	28	12,429,000	0.1	12,053,550	0.1	12,053,550	0.1	97.0	100.0	
		現年課税分	12,429,000	0.1	12,053,550	0.1	12,053,550	0.1	97.0	100.0
		滞納繰越分	0	0.0	0	0.0	0	0.0	0.0	0.0
	29	12,400,000	0.1	13,040,450	0.1	13,040,450	0.1	105.2	100.0	
		現年課税分	12,400,000	0.1	13,040,450	0.1	13,040,450	0.1	105.2	100.0
		滞納繰越分	0	0.0	0	0.0	0	0.0	0.0	0.0
都市計画税	26	826,753,000	4.1	966,890,238	4.1	864,896,262	3.9	104.6	89.5	
		現年課税分	811,234,000	4.0	868,702,600	4.0	848,766,957	3.9	104.6	97.7
		滞納繰越分	15,519,000	5.5	98,187,638	5.2	16,129,305	4.0	103.9	16.4
	27	339,244,000	1.7	433,060,321	1.9	349,791,850	1.7	103.1	80.8	
		現年課税分	324,030,000	1.7	341,182,960	1.6	334,307,886	1.6	103.2	98.0
		滞納繰越分	15,214,000	6.0	91,877,361	5.3	15,483,964	5.4	101.8	16.9
	28	529,626,000	2.6	622,467,945	2.7	551,751,401	2.6	104.2	88.6	
		現年課税分	517,609,000	2.6	547,811,100	2.5	537,333,288	2.5	103.8	98.1
		滞納繰越分	12,017,000	5.2	74,656,845	4.8	14,418,113	5.6	120.0	19.3
	29	728,968,000	3.5	810,962,158	3.4	743,290,545	3.4	102.0	91.7	
		現年課税分	716,458,000	3.4	747,931,500	3.4	734,465,624	3.4	102.5	98.2
		滞納繰越分	12,510,000	5.3	63,030,658	4.3	8,824,921	4.1	70.5	14.0
合計	26	20,366,499,000	100.0	23,819,104,007	100.0	21,921,748,805	100.0	107.6	92.0	
		現年課税分	20,086,387,000	100.0	21,919,004,101	100.0	21,521,149,945	100.0	107.1	98.2
		滞納繰越分	280,112,000	100.0	1,900,099,906	100.0	400,598,860	100.0	143.0	21.1
	27	19,692,774,000	100.0	22,726,461,339	100.0	20,990,250,444	100.0	106.6	92.4	
		現年課税分	19,438,798,000	100.0	21,002,470,154	100.0	20,701,574,973	100.0	106.5	98.6
		滞納繰越分	253,976,000	100.0	1,723,991,185	100.0	288,675,471	100.0	113.7	16.7
	28	20,318,190,000	100.0	23,185,123,589	100.0	21,562,461,403	100.0	106.1	93.0	
		現年課税分	20,086,834,000	100.0	21,617,186,424	100.0	21,304,009,239	100.0	106.1	98.6
		滞納繰越分	231,356,000	100.0	1,567,937,165	100.0	258,452,164	100.0	111.7	16.5
	29	21,088,331,000	100.0	23,663,101,204	100.0	22,061,757,471	100.0	104.6	93.2	
		現年課税分	20,853,459,000	100.0	22,191,796,771	100.0	21,845,161,006	100.0	104.8	98.4
		滞納繰越分	234,872,000	100.0	1,471,304,433	100.0	216,596,465	100.0	92.2	14.7

(3) 税目別収入状況(特別会計)

税目	区分 年度	予算現額(A)		調定額(B)		収入済額(C)		収入率		
		税額(円)	構成比(%)	税額(円)	構成比(%)	税額(円)	構成比(%)	対予算(C/A)	対調定(C/B)	
国民健康保険税	一般被保険者	26	4,091,440,000	92.3	6,031,990,976	94.9	4,152,003,831	93.8	101.5	68.8
		現年課税分	3,792,042,000	92.0	4,252,202,699	94.1	3,780,508,379	93.5	99.7	88.9
		滞納繰越分	299,398,000	96.7	1,779,788,277	97.1	371,495,452	96.8	124.1	20.9
		27	4,461,279,000	95.8	6,297,555,300	96.3	4,443,221,141	95.7	99.6	70.6
		現年課税分	4,155,473,000	95.7	4,645,172,561	95.9	4,107,261,752	95.6	98.8	88.4
		滞納繰越分	305,806,000	97.1	1,652,382,739	97.5	335,959,389	97.0	109.9	20.3
		28	4,320,247,000	97.0	6,218,458,115	97.9	4,326,754,346	97.6	100.2	69.6
		現年課税分	4,036,995,000	96.9	4,534,442,637	97.8	4,002,157,606	97.6	99.1	88.3
		滞納繰越分	283,252,000	97.8	1,684,015,478	98.0	324,596,740	97.2	114.6	19.3
	29	4,595,955,000	98.8	6,556,765,495	98.8	4,575,953,611	98.8	99.6	69.8	
	現年課税分	4,277,051,000	98.8	4,858,648,959	98.9	4,269,137,133	98.8	99.8	87.9	
	滞納繰越分	318,904,000	98.4	1,698,116,536	98.5	306,816,478	97.9	96.2	18.1	
	退職被保険者等	26	339,867,000	7.7	321,626,751	5.1	273,329,194	6.2	80.4	85.0
		現年課税分	329,609,000	8.0	269,000,101	5.9	261,227,411	6.5	79.3	97.1
		滞納繰越分	10,258,000	3.3	52,626,650	2.9	12,101,783	3.2	118.0	23.0
		27	194,438,000	4.2	238,672,010	3.7	200,158,006	4.3	102.9	83.9
		現年課税分	185,241,000	4.3	196,844,539	4.1	189,790,657	4.4	102.5	96.4
		滞納繰越分	9,197,000	2.9	41,827,471	2.5	10,367,349	3.0	112.7	24.8
		28	135,698,000	3.0	135,771,360	2.1	107,869,405	2.4	79.5	79.4
		現年課税分	129,378,000	3.1	101,771,763	2.2	98,438,250	2.4	76.1	96.7
		滞納繰越分	6,320,000	2.2	33,999,597	2.0	9,431,155	2.8	149.2	27.7
	29	56,369,000	1.2	79,226,741	1.2	56,571,385	1.2	100.4	71.4	
	現年課税分	51,047,000	1.2	52,705,741	1.1	50,000,729	1.2	98.0	94.9	
	滞納繰越分	5,322,000	1.6	26,521,000	1.5	6,570,656	2.1	123.5	24.8	
	計	26	4,431,307,000	100.0	6,353,617,727	100.0	4,425,333,025	100.0	99.9	69.7
		現年課税分	4,121,651,000	100.0	4,521,202,800	100.0	4,041,735,790	100.0	98.1	89.4
		滞納繰越分	309,656,000	100.0	1,832,414,927	100.0	383,597,235	100.0	123.9	20.9
27		4,655,717,000	100.0	6,536,227,310	100.0	4,643,379,147	100.0	99.7	71.0	
現年課税分		4,340,714,000	100.0	4,842,017,100	100.0	4,297,052,409	100.0	99.0	88.7	
滞納繰越分		315,003,000	100.0	1,694,210,210	100.0	346,326,738	100.0	109.9	20.4	
28		4,455,945,000	100.0	6,354,229,475	100.0	4,434,623,751	100.0	99.5	69.8	
現年課税分		4,166,373,000	100.0	4,636,214,400	100.0	4,100,595,856	100.0	98.4	88.4	
滞納繰越分		289,572,000	100.0	1,718,015,075	100.0	334,027,895	100.0	115.4	19.4	
29		4,652,324,000	100.0	6,635,992,236	100.0	4,632,524,996	100.0	99.6	69.8	
現年課税分		4,328,098,000	100.0	4,911,354,700	100.0	4,319,137,862	100.0	99.8	87.9	
滞納繰越分		324,226,000	100.0	1,724,637,536	100.0	313,387,134	100.0	96.7	18.2	

税目	区分	年度	予算現額(A)		調定額(B)		収入済額(C)		収入率	
			税額(円)	構成比(%)	税額(円)	構成比(%)	税額(円)	構成比(%)	対予算(C/A)	対調定(C/B)
後期高齢者医療保険料	特別徴収	26	831,960,000	70.1	786,237,500	67.3	788,386,800	67.9	94.8	100.3
		現年課税分	831,960,000	70.4	786,237,500	67.9	788,386,800	68.2	94.8	100.3
		27	823,115,000	70.1	759,680,200	65.5	761,182,500	66.1	92.5	100.2
		現年課税分	823,115,000	70.4	759,680,200	66.0	761,182,500	66.3	92.5	100.2
		28	797,340,000	65.7	794,582,200	65.1	796,432,300	65.8	99.9	100.2
		現年課税分	797,340,000	65.9	794,582,200	65.6	796,432,300	66.1	99.9	100.2
	普通徴収	29	871,859,000	67.3	867,878,700	66.5	869,311,100	67.3	99.7	100.2
		現年課税分	871,859,000	67.5	867,878,700	67.1	869,311,100	67.5	99.7	100.2
		26	354,631,000	29.9	382,862,639	32.7	372,714,091	32.1	105.1	97.3
		現年課税分	350,144,000	29.6	372,064,800	32.1	367,348,000	31.8	104.9	98.7
		滞納繰越分	4,487,000	100.0	10,797,839	100.0	5,366,091	100.0	119.6	49.7
		27	350,575,000	29.9	400,734,650	34.5	390,355,425	33.9	111.3	97.4
		現年課税分	345,709,000	29.6	391,410,700	34.0	386,402,060	33.7	111.8	98.7
		滞納繰越分	4,866,000	100.0	9,323,950	100.0	3,953,365	100.0	81.2	42.4
		28	416,515,000	34.3	425,389,025	34.9	413,224,221	34.2	99.2	97.1
		現年課税分	412,763,000	34.1	415,787,600	34.4	409,195,172	33.9	99.1	98.4
		滞納繰越分	3,752,000	100.0	9,601,425	100.0	4,029,049	100.0	107.4	42.0
		29	423,823,000	32.7	436,254,304	33.5	422,728,274	32.7	99.7	96.9
	現年課税分	419,686,000	32.5	425,185,000	32.9	418,015,610	32.5	99.6	98.3	
	滞納繰越分	4,137,000	100.0	11,069,304	100.0	4,712,664	100.0	113.9	42.6	
	計	26	1,186,591,000	100.0	1,169,100,139	100.0	1,161,100,891	100.0	97.9	99.3
		現年課税分	1,182,104,000	100.0	1,158,302,300	100.0	1,155,734,800	100.0	97.8	99.8
		滞納繰越分	4,487,000	100.0	10,797,839	100.0	5,366,091	100.0	119.6	49.7
		27	1,173,690,000	100.0	1,160,414,850	100.0	1,151,537,925	100.0	98.1	99.2
現年課税分		1,168,824,000	100.0	1,151,090,900	100.0	1,147,584,560	100.0	98.2	99.7	
滞納繰越分		4,866,000	100.0	9,323,950	100.0	3,953,365	100.0	81.2	42.4	
28		1,213,855,000	100.0	1,219,971,225	100.0	1,209,656,521	100.0	99.7	99.2	
現年課税分		1,210,103,000	100.0	1,210,369,800	100.0	1,205,627,472	100.0	99.6	99.6	
滞納繰越分		3,752,000	100.0	9,601,425	100.0	4,029,049	100.0	107.4	42.0	
29		1,295,682,000	100.0	1,304,133,004	100.0	1,292,039,374	100.0	99.7	99.1	
現年課税分		1,291,545,000	100.0	1,293,063,700	100.0	1,287,326,710	100.0	99.7	99.6	
滞納繰越分		4,137,000	100.0	11,069,304	100.0	4,712,664	100.0	113.9	42.6	

税目	区分 年度	予算現額(A)		調定額(B)		収入済額(C)		収入率		
		税額(円)	構成比(%)	税額(円)	構成比(%)	税額(円)	構成比(%)	対予算(C/A)	対調定(C/B)	
介護保険料	26	2,404,421,000		2,400,941,372		2,341,867,601		97.4	97.5	
		現年課税分		2,308,288,000		2,351,819,540		2,329,417,975	100.9	99.0
		滞納繰越分		96,133,000		49,121,832		12,449,626	13.0	25.3
	27	2,772,604,000		2,810,535,133		2,746,305,020		99.1	97.7	
		現年課税分		2,760,970,000		2,761,852,980		2,734,249,992	99.0	99.0
		滞納繰越分		11,634,000		48,682,153		12,055,028	103.6	24.8
	28	2,797,025,000		2,905,830,950		2,840,317,238		101.5	97.7	
		現年課税分		2,785,063,000		2,852,973,460		2,827,482,976	101.5	99.1
		滞納繰越分		11,962,000		52,857,490		12,834,262	107.3	24.3
	29	2,907,284,000		2,973,303,328		2,907,540,120		100.0	97.8	
		現年課税分		2,893,391,000		2,918,432,880		2,892,639,500	100.0	99.1
		滞納繰越分		13,893,000		54,870,448		14,900,620	107.3	27.2

(4) 市税負担状況 (一般会計)

区分		年度	26	27	28	29
予算現額(千円)			20,366,499	19,692,774	20,318,190	21,088,331
調定額(千円)			23,819,104	22,726,461	23,185,124	23,663,101
収入済額(千円)			21,921,749	20,990,250	21,562,461	22,061,757
人口 1人当たり (円)	予算現額		124,256	119,527	123,658	130,307
	調定額		145,321	137,940	141,107	146,217
	収入済額		133,745	127,402	131,231	136,322
一世帯 当たり (円)	予算現額		343,437	324,428	330,023	324,097
	調定額		401,658	374,406	376,590	363,667
	収入済額		369,663	345,803	350,233	339,057

(5) 徴税費等に関する調

(単位:千円)

区分		年度	25	26	27	28	29	
税収入額	a	市税	21,598,063	21,921,749	20,990,251	21,562,461	22,061,757	
	b	個人県民税	4,901,242	4,998,383	4,969,380	5,132,825	5,238,923	
	c	合計	26,499,305	26,920,132	25,959,631	26,695,286	27,300,680	
徴 税 費	人 件 費	d	基本給	302,031	325,229	326,794	255,271	234,438
		e	諸手当	153,487	173,333	182,435	143,363	138,376
		f	その他	94,061	104,101	102,337	79,961	77,273
		g	小計	549,579	602,663	611,566	478,595	450,087
	需 用 費	h	旅費	93	65	31	53	97
		i	賃金	19,072	20,421	22,442	14,306	10,846
		j	その他	272,777	224,323	181,406	245,022	205,614
		k	小計	291,942	244,809	203,879	259,381	216,557
	諸 費	l	前納報奨金	0	0	0	0	0
		m	その他	0	0	0	0	0
		n	小計	0	0	0	0	0
	o	その他	3,100	3,768	3,416	4,050	3,536	
	p	合計	844,621	851,240	818,861	742,026	670,180	
	県民税徴収 取扱費	q	納税義務者数を基準	238,547	238,173	238,302	241,659	244,161
r		徴収額を基準	1,320	5,798	6,558	3,195	1,990	
s		報奨金の額に相当	0	0	0	0	0	
t		合計	239,867	243,971	244,860	244,854	246,151	
u	(p - t)	604,754	607,269	574,001	497,124	424,029		
税収入額に 対する徴税 費の割合	v	$(p \div c) \times 100$	3.2	3.2	3.2	2.8	2.5	
	w	$(u \div a) \times 100$	2.8	2.8	2.7	2.3	1.9	

(資料:課税状況調)

5 市民税

(1) 個人市民税年度別調定額

(単位:千円)

区分		年度				
		26	27	28	29	30
普通徴収分	所得割額	2,102,420	1,343,801	1,338,393	1,390,614	1,257,670
	均等割額	97,926	59,038	56,667	54,791	53,768
	計	2,200,346	1,402,839	1,395,060	1,445,405	1,311,438
給与特別徴収分	所得割額	4,756,718	5,602,860	5,733,869	5,854,043	5,978,659
	均等割額	143,427	184,219	189,851	192,955	195,055
	計	4,900,145	5,787,079	5,923,720	6,046,998	6,173,714
年金特別徴収分	所得割額	305,671	294,944	303,119	315,994	324,914
	均等割額	35,541	33,934	34,693	35,929	36,924
	計	341,212	328,878	337,812	351,923	361,838
合計	所得割額	7,164,809	7,241,605	7,375,381	7,560,651	7,561,243
	均等割額	276,894	277,191	281,211	283,675	285,747
	計	7,441,703	7,518,796	7,656,592	7,844,326	7,846,990

(資料:課税状況調)

(2) 個人市民税納税義務者数

(単位:人)

区分		年度				
		26	27	28	29	30
普通徴収	所得割 + 均等割	20,593	9,456	8,444	7,696	7,257
	所得割のみ	1,266	2,351	2,481	2,743	2,824
	均等割のみ	4,260	2,725	2,580	2,354	2,262
	計	26,119	14,532	13,505	12,793	12,343
給与特別徴収	所得割 + 均等割	39,319	49,416	50,765	51,587	52,187
	所得割のみ	0	0	0	0	0
	均等割のみ	1,660	3,218	3,478	3,543	3,543
	計	40,979	52,634	54,243	55,130	55,730
年金特別徴収	所得割 + 均等割	9,579	9,457	9,812	10,221	10,611
	所得割のみ	0	0	0	0	0
	均等割のみ	2,435	2,574	2,786	2,906	2,961
	計	12,014	12,031	12,598	13,127	13,572
合計	所得割 + 均等割	69,491	68,329	69,021	69,504	70,055
	所得割のみ	1,266	2,351	2,481	2,743	2,824
	均等割のみ	8,355	8,517	8,844	8,803	8,766
	計	79,112	79,197	80,346	81,050	81,645

(資料:課税状況調)

個人市民税調定額等の推移

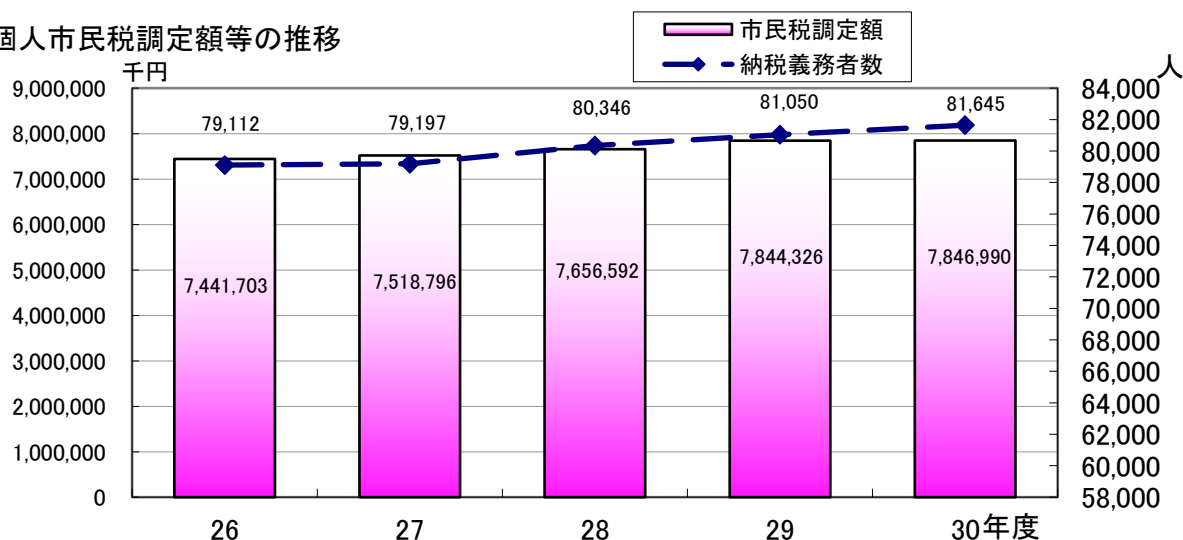

(3) 所得区分別課税状況(平成30年度)

所得者区分	区分	納税義務者数 (人)	構成比 (%)	市民税均等割額 (千円)	構成比 (%)	市民税所得割額 (千円)	構成比 (%)
給与所得者		64,127	78.5	224,434	78.5	6,527,982	86.3
営業所得者		3,223	3.9	11,280	3.9	304,271	4.0
農業所得者		733	0.9	2,565	0.9	80,937	1.1
その他所得者		13,562	16.6	47,468	16.6	648,053	8.6
合計		81,645	100.0	285,747	100.0	7,561,243	100.0

(資料:課税状況調)

(4) 課税標準額段階別の所得額等(平成30年度)

(単位:千円)

課税標準の段階	区分	納税義務者数 (人)	総所得金額等		所得控除額	課税標準額	所得割額
			総所得金額	左以外の所得金額			
10万円以下		3,520	1,035,928	1,187,354	2,147,446	1,263,190	38,108
10万円を超え 100万円以下		26,324	35,305,991	518,590	21,237,897	15,105,274	816,338
100万円を超え 200万円以下		21,423	52,738,502	386,435	22,100,544	31,410,828	1,747,200
200万円を超え 300万円以下		10,677	40,019,268	334,750	14,321,650	26,367,118	1,487,631
300万円を超え 400万円以下		5,560	28,327,358	136,619	9,239,246	19,361,350	1,130,164
400万円を超え 550万円以下		3,224	20,512,186	131,402	5,926,422	14,848,568	871,476
550万円を超え 700万円以下		883	7,018,232	183,921	1,761,482	5,624,592	324,523
700万円を超え 1,000万円以下		611	6,241,353	52,054	1,291,057	5,054,404	293,622
1,000万円を超える金額		654	14,946,484	892,979	1,498,366	15,234,076	852,062
合計		72,876	206,145,302	3,824,104	79,524,110	134,269,400	7,561,124

(資料:課税状況調)

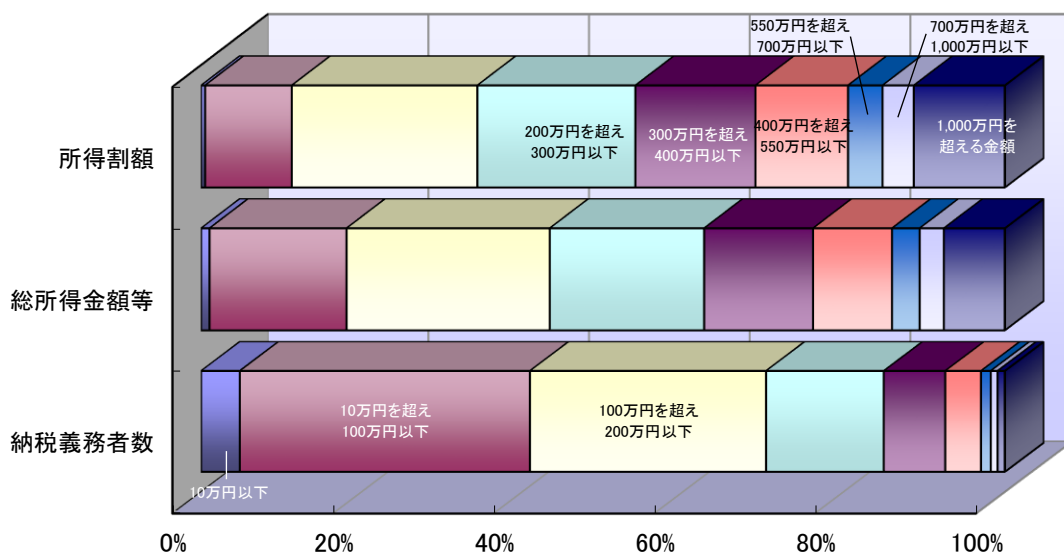

(5) 法人市民税年度別調定額

区分 \ 年度	25	26	27	28	29
納税義務者数	4,056	4,010	4,067	4,099	4,102
均等割 (千円)	484,168	475,359	462,515	476,755	493,919
法人税割 (千円)	1,148,805	1,306,089	1,226,684	996,468	880,714
合計 (千円)	1,632,973	1,781,448	1,689,199	1,473,223	1,374,633

(資料: 課税状況調)

法人市民税調定額の推移

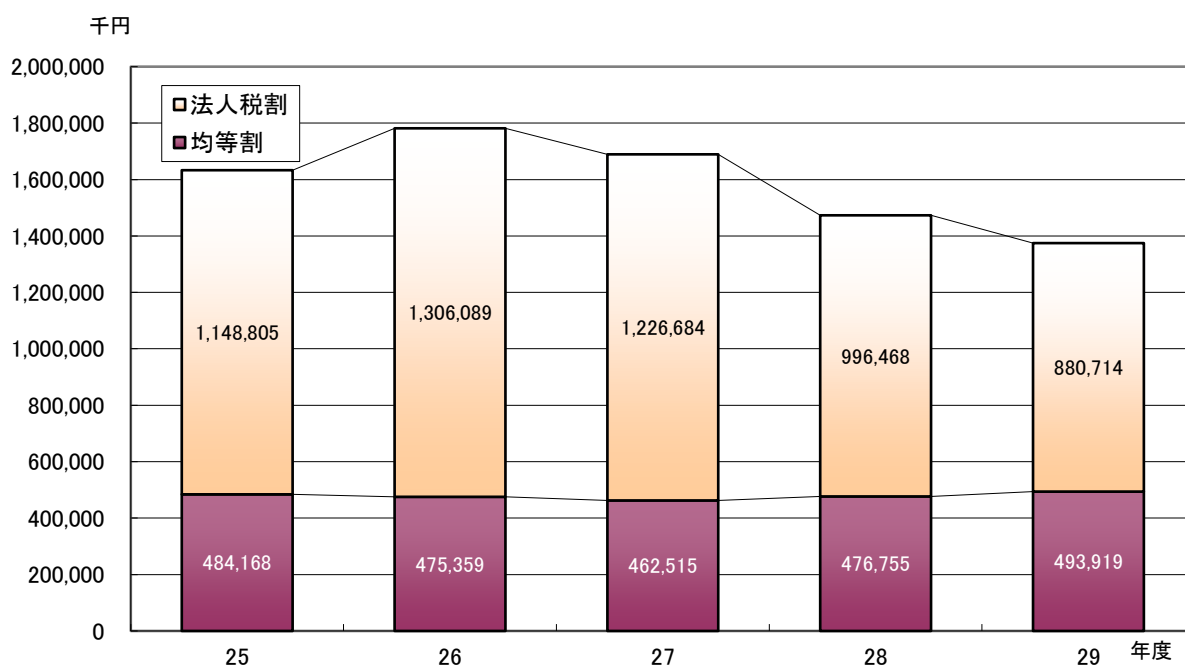

(6) 法人市民税の納税義務者数

平成30年度均等割税率別法人数

区分	税率(年額) (円)	納税義務者 数(人)	構成比 (%)
資本金等の金額が50億円を超える法人で、 従業者数の合計数が50人を超えるもの【9号法人】	3,600,000	26	0.6
資本金等の金額が10億円を超え50億円以下である法人で、 従業者数の合計数が50人を超えるもの【8号法人】	2,100,000	10	0.2
資本金等の金額が10億円を超える法人で、 従業者数の合計数が50人以下であるもの【7号法人】	492,000	138	3.4
資本金等の金額が1億円を超え10億円以下である法人で、 従業者数の合計数が50人を超えるもの【6号法人】	480,000	34	0.8
資本金等の金額が1億円を超え10億円以下である法人で、 従業者数の合計数が50人以下であるもの【5号法人】	192,000	114	2.8
資本金等の金額が1,000万円を超え1億円以下である法人で、 従業者数の合計数が50人を超えるもの【4号法人】	180,000	55	1.3
資本金等の金額が1,000万円を超え1億円以下である法人で、 従業者数の合計数が50人以下であるもの【3号法人】	156,000	565	13.8
資本金等の金額が1,000万円以下である法人で、 従業者数の合計数が50人を超えるもの【2号法人】	144,000	33	0.8
上記の法人等以外の法人等をいうもの (法人でない社団等を除く)【1号法人】	60,000	3,127	76.2
合 計		4,102	100.0

(資料: 課税状況調)

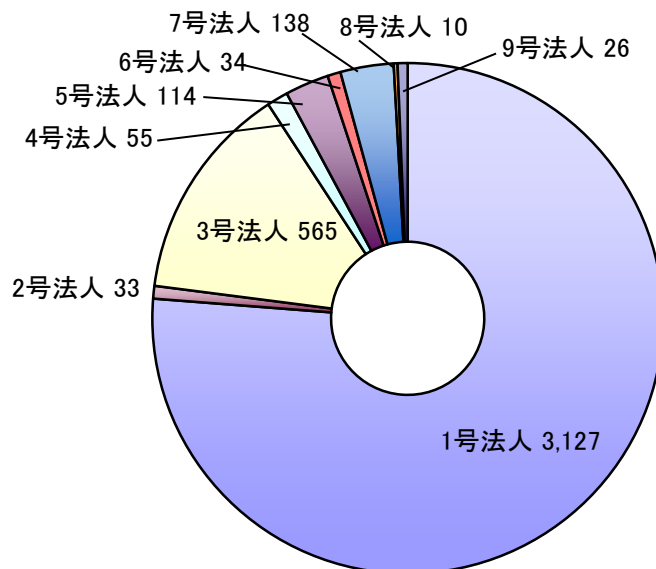

6 固定資産税

(1) 納税義務者数

(単位:人)

区分		年度				
		26	27	28	29	30
土地	法定免税点未満	7,260	7,252	7,362	7,404	7,503
	法定免税点以上	49,903	49,779	50,182	50,552	50,880
家屋	法定免税点未満	3,573	3,565	3,566	3,584	3,565
	法定免税点以上	52,119	52,425	52,842	53,230	53,546
償却資産	法定免税点未満	1,549	1,417	1,408	1,412	1,422
	法定免税点以上	1,384	1,412	1,547	1,656	1,744

(資料:概要調書)

(2) 年度別課税標準額(法定免税点以上)

(単位:千円)

区分		年度				
		26	27	28	29	30
土地		246,685,307	231,105,261	229,794,796	229,972,988	226,274,907
家屋		319,403,116	311,510,063	322,334,263	335,743,363	330,444,735
償却資産		133,258,009	140,393,174	150,808,111	161,190,612	165,195,160
合計		699,346,432	683,008,498	702,937,170	726,906,963	721,914,802

(資料:概要調書)

納税義務者数と課税標準額の推移

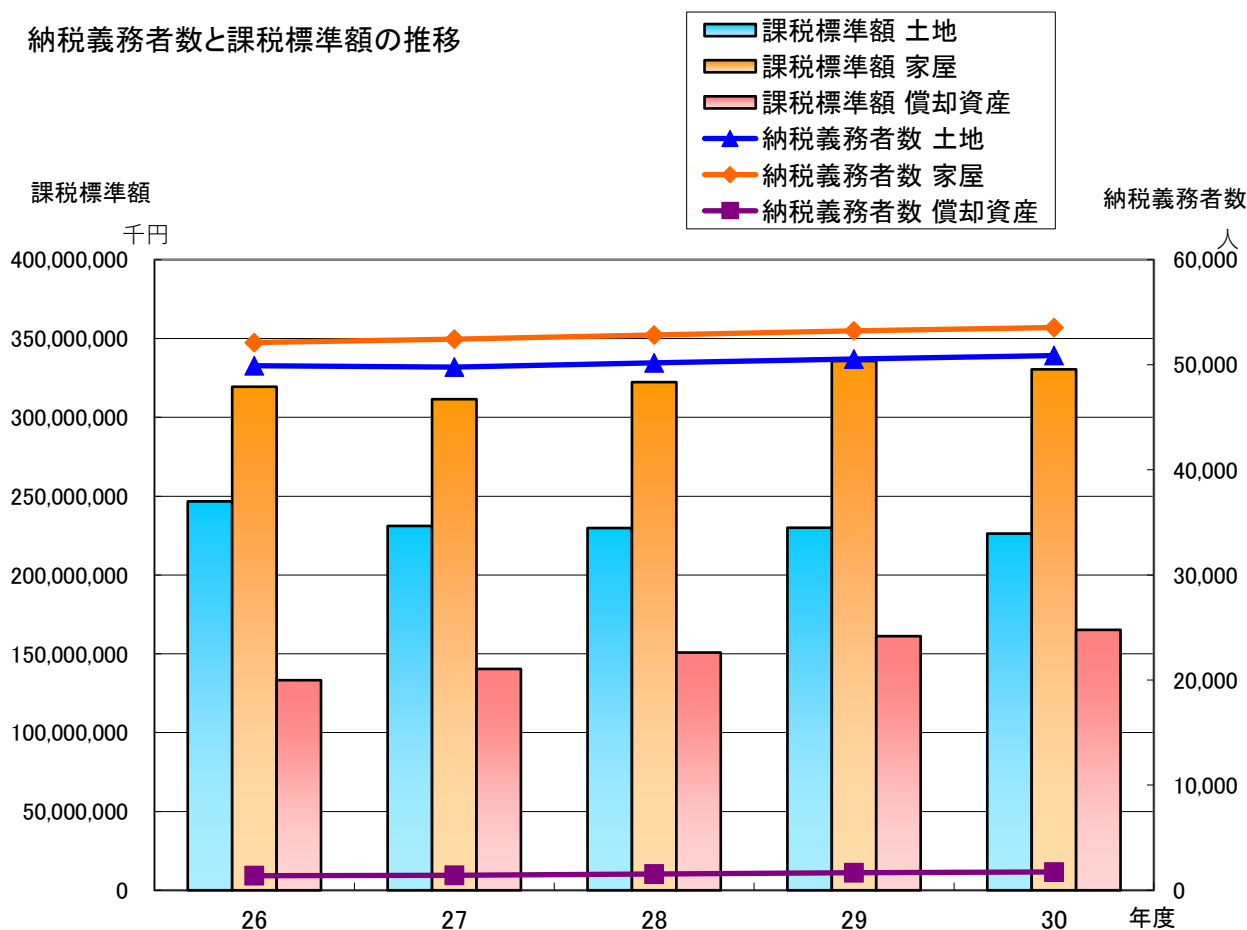

(3) 土地評価総地積

地目		評価総地積 (㎡)				
		26	27	28	29	30
田	一般田	78,701,896	78,274,290	78,099,554	77,883,726	77,693,057
	市街化区域田	3,123,844	2,848,816	2,659,789	2,522,881	2,411,795
畑	一般畑	20,802,464	20,698,514	20,566,362	20,346,431	20,162,565
	市街化区域畑	2,163,208	2,027,548	1,987,455	1,948,206	1,899,536
宅地	小規模住宅用地	11,324,707	11,436,963	11,554,110	11,667,755	11,802,332
	一般住宅用地	15,625,952	15,695,291	15,712,918	15,710,301	15,844,729
	非住宅用地	11,377,303	11,585,078	11,701,198	11,782,874	12,084,402
	計	38,327,962	38,717,332	38,968,226	39,160,930	39,731,463
鉱泉地		4	4	4	4	4
池沼		148,295	140,766	141,048	140,862	139,684
山林	一般山林	51,446,606	51,353,219	51,201,297	51,107,814	51,223,967
	介在山林	1,855,996	1,747,960	1,712,111	1,685,682	1,618,656
牧場		6,751	6,751	6,751	6,751	6,751
原野		715,336	870,089	889,752	830,812	813,770
雑種地	ゴルフ場用地	13,148,580	13,154,520	13,154,520	13,144,819	12,785,162
	鉄軌道用地	789,205	791,209	791,474	791,349	790,881
	その他雑種地	9,102,440	9,292,035	9,664,203	10,219,068	10,671,571
	計	23,040,225	23,237,764	23,610,197	24,155,236	24,247,614
合計		220,332,587	219,923,053	219,842,546	219,789,335	219,948,862

(資料: 概要調書)

(4) 土地評価総筆数

地目		評価総筆数				
		26	27	28	29	30
田	一般田	56,385	55,898	55,707	55,506	55,160
	市街化区域田	4,622	4,239	4,029	3,845	3,671
畑	一般畑	31,091	30,945	30,773	30,448	30,058
	市街化区域畑	4,007	3,731	3,672	3,581	3,481
宅地	小規模住宅用地	58,092	58,699	59,192	59,676	60,306
	一般住宅用地	59,735	60,581	61,162	61,673	62,816
	非住宅用地	18,343	18,615	18,822	18,944	19,015
	計	136,170	137,895	139,176	140,293	142,137
鉱泉地		2	2	2	2	2
池沼		274	270	273	272	270
山林	一般山林	19,907	19,891	19,824	19,760	19,695
	介在山林	2,317	2,202	2,162	2,131	2,013
牧場		13	13	13	13	13
原野		2,919	3,119	3,149	3,084	3,051
雑種地	ゴルフ場用地	6,332	6,346	6,346	6,181	6,094
	鉄軌道用地	1,946	1,955	1,958	1,958	1,960
	その他雑種地	17,819	17,993	18,524	19,170	19,546
	計	26,097	26,294	26,828	27,309	27,600
合計		283,804	284,499	285,608	286,244	287,151

(資料: 概要調書)

(5) 宅地に関する調(法定免税点以上)

		地積(m ²)				
		26	27	28	29	30
商業地区	繁華街	0	0	0	0	0
	高度商業地区Ⅰ	0	0	0	0	0
	高度商業地区Ⅱ	0	0	0	0	0
	普通商業地区	329,126	327,860	328,513	328,413	105,436
	計	329,126	327,860	328,513	328,413	105,436
住宅地区	併用住宅地区	3,132,847	3,129,667	3,189,892	3,178,077	3,435,309
	高級住宅地区	0	0	0	0	0
	普通住宅地区	11,349,021	11,769,437	11,856,615	11,970,500	12,108,004
	計	14,481,868	14,899,104	15,046,507	15,148,577	15,543,313
工業地区	大工場地区	2,777,862	2,774,815	2,823,686	2,788,570	2,997,513
	中小工場地区	491,944	510,557	510,246	575,312	1,133,681
	家内工業地区	0	0	0	0	0
	計	3,269,806	3,285,372	3,333,932	3,363,882	4,131,194
村落地区	集団地区	236,015	32,860	27,349	0	0
	村落地区	19,473,675	19,599,911	19,651,200	19,731,988	19,324,031
	計	19,709,690	19,632,771	19,678,549	19,731,988	19,324,031
観光地区	0	0	0	0	0	
農業用施設の用に供する宅地	360,643	362,286	359,520	359,932	373,035	
合計	38,151,133	38,507,393	38,747,021	38,932,792	39,477,009	

		決定価格(千円)				
		26	27	28	29	30
商業地区	繁華街	0	0	0	0	0
	高度商業地区Ⅰ	0	0	0	0	0
	高度商業地区Ⅱ	0	0	0	0	0
	普通商業地区	7,865,292	7,336,463	7,128,760	7,028,626	3,333,189
	計	7,865,292	7,336,463	7,128,760	7,028,626	3,333,189
住宅地区	併用住宅地区	72,580,059	67,304,613	66,973,771	65,780,118	70,208,259
	高級住宅地区	0	0	0	0	0
	普通住宅地区	206,617,286	199,202,097	197,416,653	197,064,872	196,394,732
	計	279,197,345	266,506,710	264,390,424	262,844,990	266,602,991
工業地区	大工場地区	25,840,588	24,519,383	24,274,416	24,094,080	25,263,268
	中小工場地区	5,430,033	5,397,544	5,293,566	5,663,417	10,451,589
	家内工業地区	0	0	0	0	0
	計	31,270,621	29,916,927	29,567,982	29,757,497	35,714,857
村落地区	集団地区	3,396,178	368,632	300,627	0	0
	村落地区	162,518,921	159,261,705	157,344,683	156,445,188	144,238,890
	計	165,915,099	159,630,337	157,645,310	156,445,188	144,238,890
観光地区	0	0	0	0	0	
農業用施設の用に供する宅地	1,013,188	1,014,762	1,005,749	1,005,432	1,022,763	
合計	485,261,545	464,405,199	459,738,225	457,081,733	450,912,690	

		課税標準額(千円)				
		26	27	28	29	30
商業地区	繁華街	0	0	0	0	0
	高度商業地区Ⅰ	0	0	0	0	0
	高度商業地区Ⅱ	0	0	0	0	0
	普通商業地区	3,743,490	3,519,755	3,439,858	3,421,861	1,682,438
	計	3,743,490	3,519,755	3,439,858	3,421,861	1,682,438
住宅地区	併用住宅地区	31,885,282	29,620,036	29,929,993	29,524,355	32,299,211
	高級住宅地区	0	0	0	0	0
	普通住宅地区	62,736,672	60,316,499	59,561,505	59,364,383	58,977,202
	計	94,621,954	89,936,535	89,491,498	88,888,738	91,276,413
工業地区	大工場地区	18,063,022	17,139,196	16,948,520	16,842,101	17,610,586
	中小工場地区	3,564,496	3,524,546	3,468,428	3,687,390	6,949,702
	家内工業地区	0	0	0	0	0
	計	21,627,518	20,663,742	20,416,948	20,529,491	24,560,288
村落地区	集団地区	1,183,412	135,086	108,703	0	0
	村落地区	61,416,539	60,630,597	59,982,492	59,737,856	52,396,253
	計	62,599,951	60,765,683	60,091,195	59,737,856	52,396,253
観光地区	0	0	0	0	0	
農業用施設の用に供する宅地	705,223	704,255	697,913	696,074	689,900	
合計	183,298,136	175,589,970	174,137,412	173,274,020	170,605,292	

(資料:概要調書)

宅地の推移

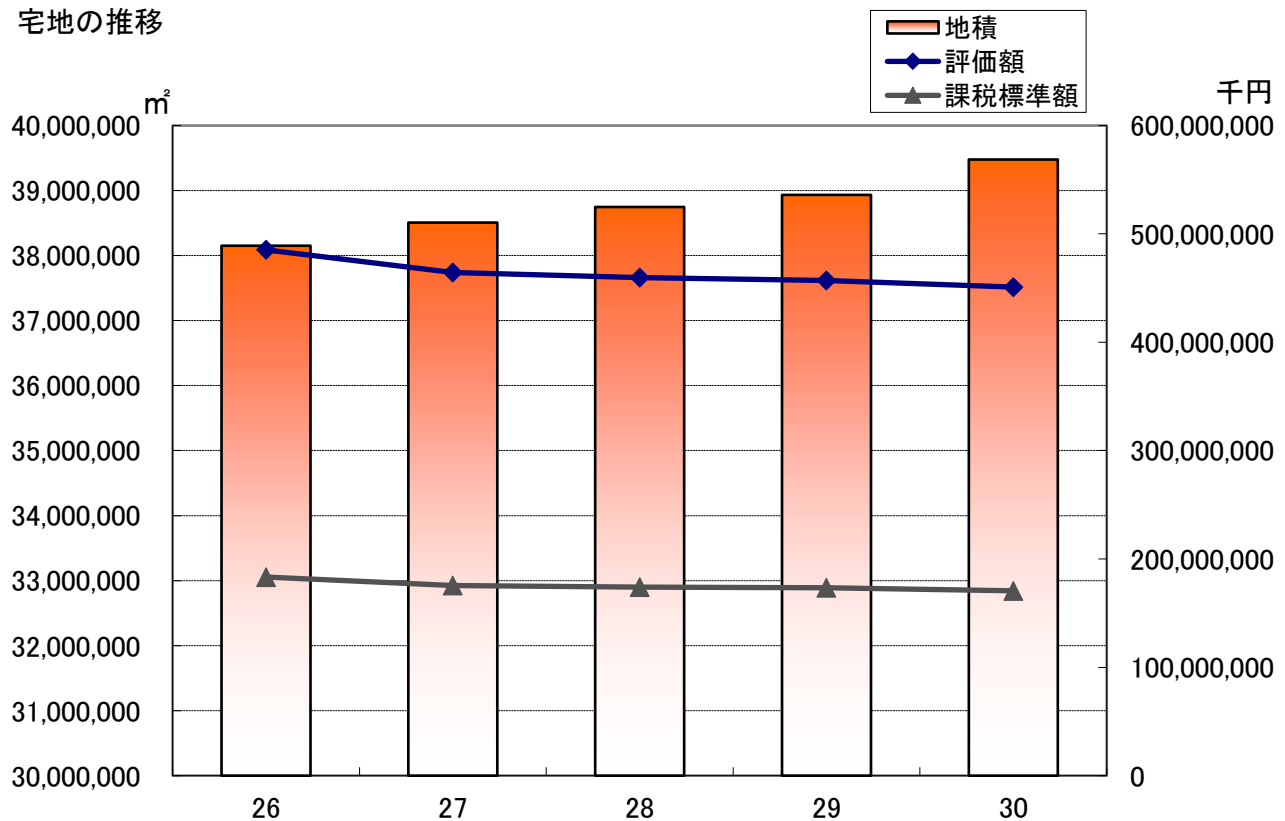

(6)家屋の棟数等に関する調(法定免税点以上)

区分	棟数						
	26	27	28	29	30	26	27
木造	89,849	89,600	89,346	88,979	88,784	7,318,717	7,356,922
非木造	25,594	25,568	25,618	25,670	25,680	5,243,748	5,267,872
計	115,443	115,168	114,964	114,649	114,464	12,562,465	12,624,794

(7)新・増築および滅失家屋に関する調

区分	26			27				
	増分	減分	差引増減	増分	減分	差引増減	増分	
棟数 (棟)	木造	895	1,072	-177	829	1,101	-272	803
	非木造	195	167	28	217	268	-51	207
	計	1,090	1,239	-149	1,046	1,369	-323	1,010
床面積 (㎡)	木造	110,880	60,003	50,877	103,381	63,556	39,825	97,135
	非木造	71,124	20,610	50,514	69,513	47,581	21,932	67,582
	計	182,004	80,613	101,391	172,894	111,137	61,757	164,717

(8)償却資産の価格等に関する調

種類	年度	26			27			
		決定価格 (千円)	課税標準額 (千円)	前年対比 (%)	決定価格 (千円)	課税標準額 (千円)	前年対比 (%)	決定価格 (千円)
市町村長が 価格等を決定した もの	構築物	17,138,460	16,988,866	100.6	18,587,451	18,385,319	108.2	19,822,464
	機械及び装置	68,014,596	66,980,136	101.6	76,026,253	73,202,946	109.3	88,001,427
	船舶	3,434	3,434	0.0	2,576	2,576	75.0	5,079
	航空機							10,467
	車両及び運搬具	867,937	867,937	113.6	957,864	957,864	110.4	1,017,909
	工具器具及び備品	13,569,425	13,566,276	100.6	14,111,815	92,548,705	682.2	14,295,524
	小計	99,593,852	98,406,649	101.4	109,685,959	106,657,602	108.4	123,152,870
法第389 条関係	大臣配分	36,066,520	34,854,038	97.5	34,776,174	33,735,572	96.8	33,926,326
	知事配分	0	0	-	0	0	-	0
	小計	36,066,520	34,854,038	97.5	34,776,174	33,735,572	96.8	33,926,326
合計	135,660,372	133,260,687	100.3	144,462,133	140,393,174	105.4	157,079,196	

床面積 (㎡)			評価額 (千円)				
28	29	30	26	27	28	29	30
7,393,231	7,418,299	7,462,560	164,466,944	160,478,969	166,925,746	173,337,157	168,463,965
5,308,322	5,365,653	5,435,211	155,469,280	151,442,447	155,735,923	162,733,612	161,980,770
12,701,553	12,783,952	12,897,771	319,936,224	311,921,416	322,661,669	336,070,769	330,444,735

(資料: 概要調書)

28		29			30		
減分	差引増減	増分	減分	差引増減	増分	減分	差引増減
1,016	-213	799	1,085	-286	835	1,075	-240
199	8	202	159	43	188	186	2
1,215	-205	1,001	1,244	-243	1,023	1,261	-238
54,918	42,217	97,141	64,579	32,562	104,476	60,116	44,360
23,361	44,221	90,341	31,915	58,426	112,438	42,193	70,245
78,279	86,438	187,482	96,494	90,988	216,914	102,309	114,605

(資料: 概要調書)

28		29			30		
課税標準額 (千円)	前年対比 (%)	決定価格 (千円)	課税標準額 (千円)	前年対比 (%)	決定価格 (千円)	課税標準額 (千円)	前年対比 (%)
19,577,750	106.5	22,068,779	21,816,394	111.4	23,729,154	23,442,294	107.5
82,889,813	113.2	95,478,939	89,908,051	108.5	94,671,978	90,946,202	101.2
5,079	197.2	3,185	3,185	62.7	3,585	3,585	112.6
10,467	-	3,308	3,308	-	1,045	1,045	-
1,017,909	106.3	973,496	973,496	95.6	992,983	992,983	102.0
14,294,282	15.4	16,036,348	16,035,528	112.2	15,817,653	15,816,323	98.6
117,795,300	110.4	134,564,055	128,739,962	109.3	135,216,398	131,202,432	101.9
33,012,811	97.9	33,403,841	32,450,650	98.3	34,258,128	33,992,728	104.8
0	-	0	0	-	0	0	-
33,012,811	97.9	33,403,841	32,450,650	98.3	34,258,128	33,992,728	104.8
150,808,111	107.4	167,967,896	161,190,612	106.9	169,474,526	165,195,160	102.5

(資料: 概要調書)

7 軽自動車税
(1)年度別調定額

(単位:千円)

区分		年度		26	27	28	29	30		
		税額(円)								
原動機付自転車	50cc以下	1,000	7,099	6,702	-	-	-			
		2,000	-	-	12,708	11,886	11,294			
	50cc~90cc	1,200	649	610	-	-	-			
		2,000	-	-	998	1,022	994			
	90cc~	1,600	976	1,034	-	-	-			
		2,400	-	-	1,644	1,766	1,831			
	ミニカー	2,500	310	290	-	-	-			
		3,700	-	-	414	422	444			
	小計	-	9,034	8,636	15,764	15,096	14,563			
	軽自動車及び小型特殊自動車	一般	二輪車	2,400	4,898	4,944	-	-	-	
3,600				-	-	7,326	7,329	7,340		
三輪車			3,100	3	3	-	-	-		
			4,600	-	-	5	4	5		
四輪車		乗用	営業用	旧税率	5,500	39	39	33	27	28
				新税率	6,900	-	-	0	7	7
				重課	8,200	-	-	8	16	25
				軽課75%	1,800	-	-	0	0	0
				軽課50%	3,500	-	-	0	0	0
				軽課25%	5,200	-	-	5	0	0
				計	-	39	39	46	50	60
		自家用	旧税率	7,200	230,061	239,861	192,003	174,197	158,141	
			新税率	10,800	-	-	1,382	26,676	51,667	
			重課	12,900	-	-	70,640	84,547	92,183	
			軽課75%	2,700	-	-	0	0	0	
			軽課50%	5,400	-	-	5,097	5,032	2,770	
			軽課25%	8,100	-	-	8,246	6,026	7,817	
計	-	230,061	239,861	277,368	296,478	312,578				

区分		年度		26	27	28	29	30		
		税額(円)								
(軽自動車及び小型特殊自動車)	(四輪車)	貨物	営業用	旧税率	3,000	639	654	462	408	342
			新税率	3,800	-	-	65	125	167	
			重課	4,500	-	-	149	144	144	
			軽課75%	1,000	-	-	0	0	0	
			軽課50%	1,900	-	-	0	0	0	
			軽課25%	2,900	-	-	17	6	46	
			計	-	639	654	693	683	699	
		自家用	旧税率	4,000	52,668	52,204	28,996	25,488	22,536	
			新税率	5,000	-	-	1,835	4,415	6,815	
			重課	6,000	-	-	30,564	31,993	32,712	
			軽課75%	1,300	-	-	0	0	0	
			軽課50%	2,500	-	-	0	0	0	
			軽課25%	3,800	-	-	308	278	160	
	計	-	52,668	52,204	61,703	62,174	62,223			
	四輪車合計		-	283,407	292,758	339,810	359,385	375,560		
	農耕用		旧税率	1,600	12,477	12,102	13	7		
			新税率	2,400	-	-	17,585	17,071	16,577	
	特殊作業用		旧税率	4,700	2,087	2,124	-	-		
			新税率	5,900	-	-	2,720	2,785	2,873	
	小計		-	302,872	311,931	367,459	386,581	402,355		
	二輪の小型自動車		旧税率	4,000	10,820	11,084	-	-		
			新税率	6,000	-	-	16,866	16,626	16,926	
	合計		-	322,726	331,651	400,089	418,303	433,844		

(資料:課税状況調)

平成30年度調定割合

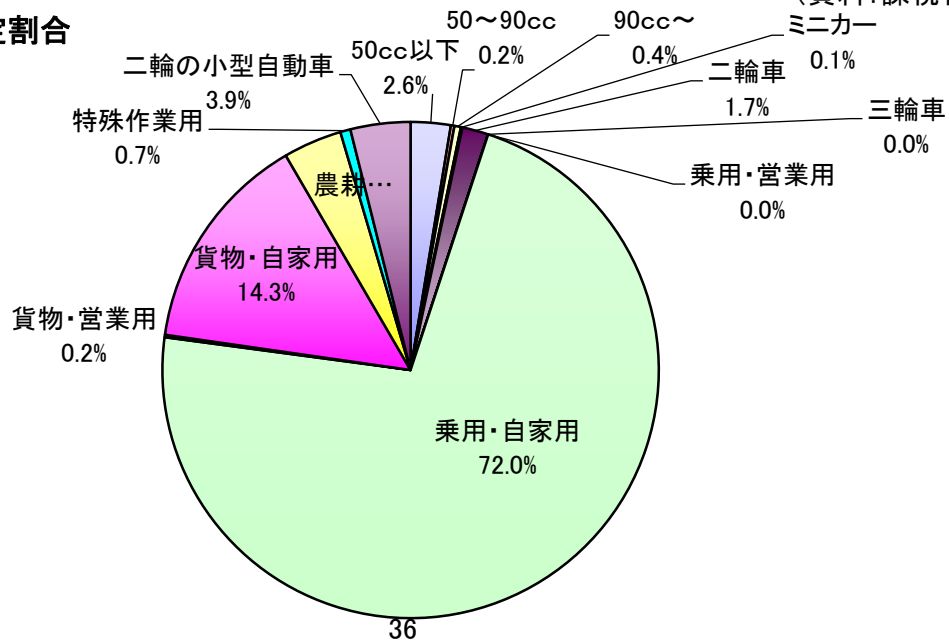

(2) 車種別課税台数

(単位:台)

区分		年度	26	27	28	29	30
原動機付自転車	50cc以下		7,099	6,702	6,354	5,943	5,647
	50cc~90cc		541	508	499	511	497
	90cc~		610	646	685	736	763
	ミニカー		124	116	112	114	120
	小計		8,374	7,972	7,650	7,304	7,027
軽自動車及び小型特殊自動車	二輪車	乗用	2,041	2,060	2,035	2,036	2,039
		貨物	1	1	1	1	1
	四輪車	乗用	7	7	8	8	9
		乗用	31,953	33,314	34,233	34,894	35,372
		貨物	213	218	210	203	206
		貨物	13,167	13,051	12,791	12,660	12,491
	農耕用		7,798	7,564	7,335	7,117	6,907
	特殊作業用		444	452	461	472	487
	小計		55,624	56,667	57,074	57,391	57,512
	二輪の小型自動車			2,705	2,771	2,811	2,771
合計			66,703	67,410	67,535	67,466	67,360

(資料:課税状況調)

平成30年度課税台数割合

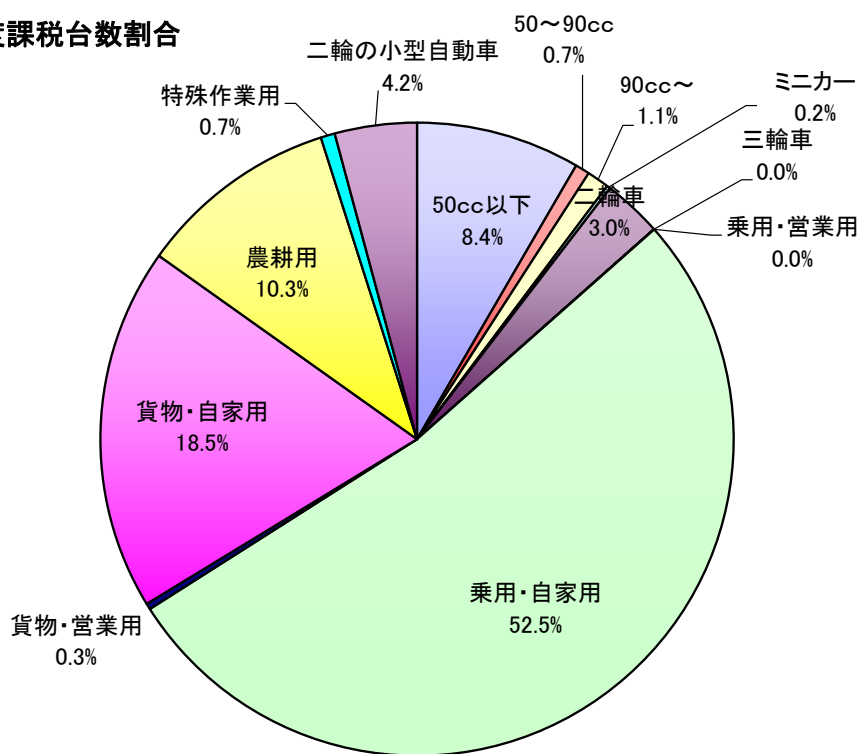

8 市たばこ税 年度別調定額等

区分		年度				
		25	26	27	28	29
一般品	売渡本数(本)	228,027,006	222,820,768	221,922,961	214,668,208	201,974,872
	税額(円)	1,187,665,405	1,172,482,879	1,167,758,613	1,129,689,345	1,062,791,769
旧三級品	売渡本数(本)	9,774,900	10,221,720	10,663,620	10,139,400	7,901,680
	税額(円)	24,144,086	25,503,191	26,605,733	29,114,502	26,327,405
手持ち品	売渡本数(本)				348,068	232,060
	税額(円)				149,669	99,786
合計	売渡本数(本)	237,801,906	233,042,488	232,586,581	225,155,676	210,108,612
	税額(円)	1,211,809,491	1,197,986,070	1,194,364,346	1,158,953,516	1,089,218,960

売渡本数と税額の推移

売渡本数(本)

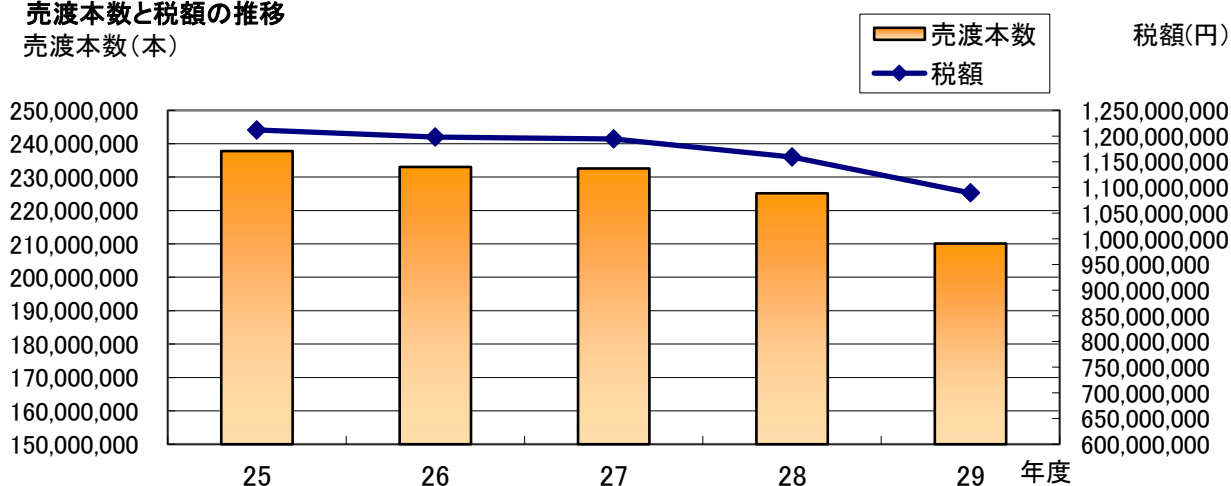

9 鉱産税 年度別調定額等

年度		25	26	27	28	29
区分						
生産量(t)		1,072,281	1,188,757	997,810	995,239	1,042,734
	石灰石第1類	43,102	64,594	30,756	32,022	26,122
	ドロマイト	225,599	345,724	230,957	221,836	218,300
	石灰石第2類	707,316	683,883	649,901	651,405	706,691
	珪石	96,264	94,556	86,196	89,976	91,621
課税標準額(千円)	328,115	375,878	307,166	306,161	317,619	
税額(千円)	3,279	3,605	3,029	3,009	3,142	
前年度対比(%)	99.8	109.9	84.0	99.3	104.4	

生産量と税額の推移

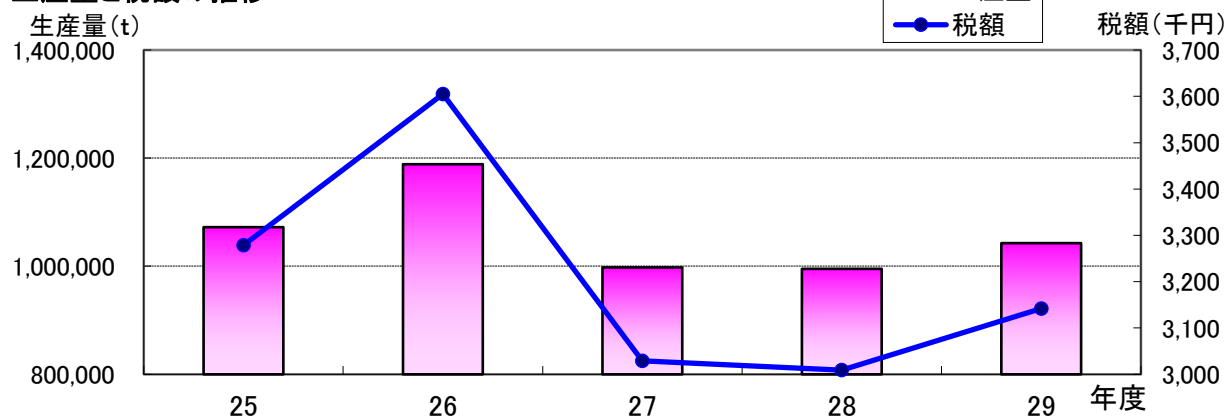

10 入湯税 年度別調定額等

年度		25	26	27	28	29
区分						
日帰り	人員(人)	252,286	247,675	253,588	236,058	254,557
	税額(千円)	12,614	12,384	12,679	11,803	12,728
宿泊	人員(人)	1,575	1,409	1,208	1,671	2,084
	税額(千円)	236	211	181	251	313
合計	人員(人)	253,861	249,084	254,796	237,729	256,641
	税額(千円)	12,851	12,595	12,861	12,054	13,040
特別徴収義務者数		2	2	2	2	2

11 都市計画税

(1) 納税義務者数

(単位:人)

区分		年度				
		26	27	28	29	30
土地	免税点未満	1,546	1,996	2,194	2,244	2,356
	免税点以上	23,063	27,307	30,491	30,725	30,959
家屋	免税点未満	1,093	1,298	1,372	1,341	1,315
	免税点以上	23,555	27,952	31,127	31,390	31,540
実数	免税点未満	1,965	2,300	2,457	2,465	2,533
	免税点以上	30,182	35,897	39,878	40,061	40,134

(資料:概要調書)

(2) 地積及び床面積(法定免税点以上)

区分		年度					
		26	27	28	29	30	
土地の 地積 (千㎡)	宅 地 等	宅地	13,559	16,035	17,860	17,976	18,223
		その他	1,974	2,327	3,002	2,999	2,992
	農地	2,688	3,912	4,422	4,251	4,129	
	計	18,221	22,274	25,284	25,226	25,344	
家屋の 床面積 (㎡)	木造家屋	2,842,905	3,411,267	3,800,308	3,816,814	3,859,073	
	非木造家屋	2,626,255	2,902,079	3,122,839	3,139,876	3,194,173	
	計	5,469,160	6,313,346	6,923,147	6,956,690	7,053,246	

(資料:概要調書)

(3) 評価額(法定免税点以上)

(単位:千円)

区分		年度					
		26	27	28	29	30	
土地	宅 地	宅地	171,935,194	186,772,461	201,301,693	200,228,766	198,905,644
		非住宅用地	84,722,437	86,711,488	93,145,855	92,732,247	93,271,335
	農地	26,491,248	26,371,661	27,755,591	26,134,612	24,079,288	
	その他	19,863,836	20,683,328	24,308,322	24,186,618	23,919,806	
	計	303,012,715	320,538,938	346,511,461	343,282,243	340,176,073	
家屋	木造家屋	72,266,972	83,524,975	96,335,705	100,377,886	98,418,897	
	非木造家屋	82,473,554	87,098,818	95,022,209	97,909,362	99,122,349	
	計	154,740,526	170,623,793	191,357,914	198,287,248	197,541,246	
合計		457,753,241	491,162,731	537,869,375	541,569,491	537,717,319	

(資料:概要調書)

(4) 課税標準額(法定免税点以上)

(単位:千円)

区分		年度	26	27	28	29	30
土地	宅地	宅地	76,237,651	83,692,318	90,783,300	90,226,473	89,460,334
		非住宅用地	59,192,596	60,191,367	64,796,859	64,550,709	65,055,884
	農地	15,898,194	16,211,518	17,497,745	16,728,045	15,578,266	
	その他	13,302,126	13,660,926	16,076,313	16,216,678	16,174,715	
	計	164,630,567	173,756,129	189,154,217	187,721,905	186,269,199	
家屋	木造家屋	72,266,972	83,524,975	96,335,706	100,377,887	98,415,281	
	非木造家屋	82,167,817	86,744,879	94,712,758	97,599,912	98,833,226	
	計	154,434,789	170,269,854	191,048,464	197,977,799	197,248,507	
合計			319,065,356	344,025,983	380,202,681	385,699,704	383,517,706
調定額			869,011	344,026	547,814	748,257	767,035

(資料:概要調書)

課税標準額と納税義務者数の推移

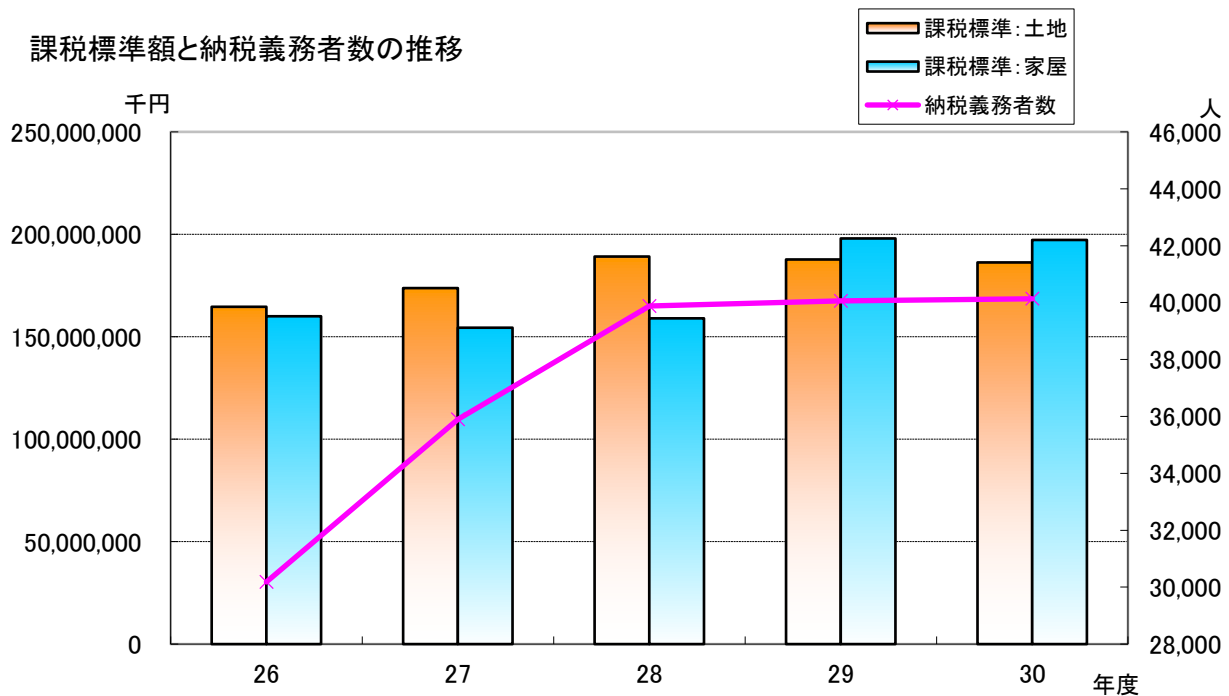

都市計画税は、市町合併に伴い統一し、平成27年度から(岩舟地域は平成28年度から)全地域の市街化区域に都市計画税を課税しています。税率は、激変緩和措置により初年度0.1%で、段階的に0.2%となります。

地域	栃木	大平	藤岡	都賀	岩舟	西方
課税対象区域	市街化区域					該当なし
税率	H27	0.10%			該当なし	-
	H28	0.15%			0.10%	-
	H29	0.20%			0.15%	-
	H30~	0.20%				

12 国民健康保険税

(1) 被保険者数及び世帯数(当初賦課分)

(単位:人/世帯)

区分	26		27		28		29		30		
	被保険者数	世帯数	被保険者数	世帯数	被保険者数	世帯数	被保険者数	世帯数	被保険者数	世帯数	
一般世帯	43,860	24,383	43,239	24,520	42,337	24,496	40,920	24,166	39,088	23,476	
退職世帯	1,842	1,152	1,216	779	705	480	311	223	102	85	
混世 合帯	一般分	746	591	535	433	359	300	210	172	104	75
	退職分	689	484	484	328	328	187	187	81	81	
合計	一般分	44,606	24,974	43,774	24,953	42,696	24,796	41,130	24,338	39,192	23,551
	退職分	2,531	1,152	1,700	779	1,033	480	498	223	183	85
	計	47,137	26,126	45,474	25,732	43,729	25,276	41,628	24,561	39,375	23,636

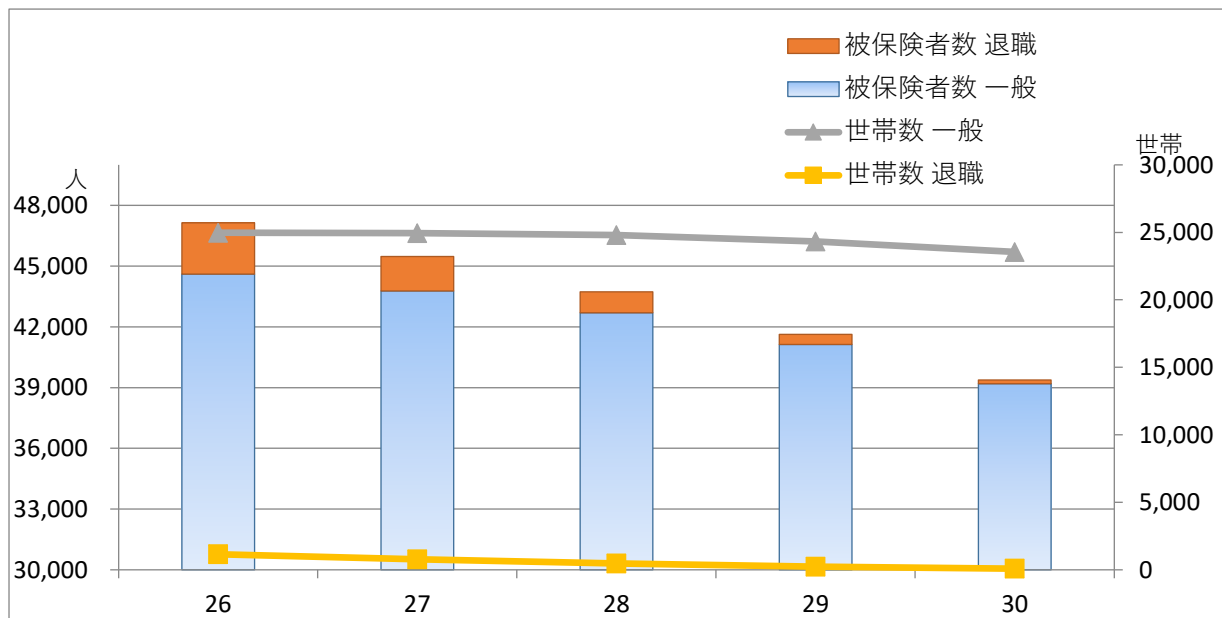

(2) 医療保険分調定明細

(単位:円)

		26	27	28	29	30
所割 得額	一般世帯	1,854,779,854	1,964,634,483	1,989,913,248	2,105,889,314	1,984,922,238
	退職世帯	109,888,628	77,495,770	46,065,136	22,036,448	9,226,522
資割 産額	一般世帯	210,758,439	143,213,393	143,443,590	65,459,492	61,935,766
	退職世帯	17,649,942	8,348,808	5,041,519	1,107,722	416,740
均割 等額	一般世帯	1,086,472,000	1,201,821,750	1,174,333,500	1,257,115,000	1,199,592,500
	退職世帯	61,150,000	46,338,750	28,134,000	15,197,500	5,575,000
平割 等額	一般世帯	568,113,365	581,653,000	581,191,500	617,193,415	597,115,940
	退職世帯	27,012,913	18,756,000	11,540,000	5,813,150	2,186,160
小 計	一般世帯	3,720,123,658	3,891,322,626	3,888,881,838	4,045,657,221	3,843,566,444
	退職世帯	215,701,483	150,939,328	90,780,655	44,154,820	17,404,422
	計	3,935,825,141	4,042,261,954	3,979,662,493	4,089,812,041	3,860,970,866
低者 所軽 得減	一般世帯	369,228,832	431,282,500	436,290,975	476,889,966	469,494,105
	退職世帯	15,702,889	12,518,200	8,444,125	4,612,042	2,061,148
	計	384,931,721	443,800,700	444,735,100	481,502,008	471,555,253
減免額	5,320,100	4,970,200	4,685,000	6,285,900	6,325,800	
算 出 額	一般世帯	3,111,710,487	3,202,432,939	3,152,878,942	3,265,040,722	3,106,352,567
	退職世帯	194,513,313	135,333,361	78,650,858	37,909,478	13,613,833
	計	3,306,223,800	3,337,766,300	3,231,529,800	3,302,950,200	3,119,966,400
一人あたり税額	70,141	73,399	73,899	79,344	79,237	
一世帯あたり税額	126,549	129,713	127,850	134,479	132,001	

(3) 後期高齢支援金分調定明細

(単位:円)

		26	27	28	29	30
所割 得額	一般世帯	561,358,289	769,919,041	779,825,555	770,443,762	726,187,471
	退職世帯	33,250,798	30,369,645	18,052,348	8,062,017	3,375,528
資割 産額	一般世帯	47,388,385	39,057,997	39,120,791	19,633,637	18,576,643
	退職世帯	3,965,070	2,276,935	1,374,949	332,234	125,000
均割 等額	一般世帯	233,807,113	400,607,250	391,444,500	481,892,822	459,842,431
	退職世帯	13,263,831	15,446,250	9,378,000	5,825,673	2,137,070
平割 等額	一般世帯	112,944,222	181,766,293	181,622,081	213,644,235	206,694,362
	退職世帯	5,417,310	5,861,250	3,606,250	2,012,250	756,750
小 計	一般世帯	955,498,009	1,391,350,581	1,392,012,927	1,485,614,456	1,411,300,907
	退職世帯	55,897,009	53,954,080	32,411,547	16,232,174	6,394,348
	計	1,011,395,018	1,445,304,661	1,424,424,474	1,501,846,630	1,417,695,255
低者 所軽 得減	一般世帯	76,896,011	140,616,073	142,206,226	176,599,830	173,835,285
	退職世帯	3,324,619	4,089,425	2,756,709	1,712,428	763,014
	計	80,220,630	144,705,498	144,962,935	178,312,258	174,598,299
減免額	1,216,900	1,638,600	1,558,900	2,299,400	2,318,400	
算 出 額	一般世帯	799,687,592	1,124,081,543	1,105,665,797	1,190,972,296	1,133,087,166
	退職世帯	50,735,008	48,293,457	27,991,203	13,889,504	4,977,734
	計	850,422,600	1,172,375,000	1,133,657,000	1,204,861,800	1,138,064,900
一人あたり税額	18,042	25,781	25,925	28,944	28,903	
一世帯あたり税額	32,551	45,561	44,851	49,056	48,150	

(4) 介護保険分調定明細

(単位:円)

		26	27	28	29	30
所割 得額	一般世帯	195,461,492	191,486,183	190,586,723	279,191,819	259,327,846
	退職世帯	20,974,931	13,645,023	7,262,148	4,729,430	2,077,345
資割 産額	一般世帯	15,390,321	13,836,495	13,261,781	6,178,166	5,561,898
	退職世帯	3,032,256	1,845,521	1,056,243	232,206	100,719
均割 等額	一般世帯	107,383,337	116,472,646	111,454,026	157,230,000	148,171,000
	退職世帯	14,872,933	11,137,125	6,539,195	4,413,000	1,483,000
平割 等額	一般世帯	61,529,394	81,322,006	78,509,187	95,873,250	91,092,750
	退職世帯	7,317,171	6,789,284	4,136,326	2,487,750	870,750
小計	一般世帯	379,764,544	403,117,330	393,811,717	538,473,235	504,153,494
	退職世帯	46,197,291	33,416,953	18,993,912	11,862,386	4,531,814
	計	425,961,835	436,534,283	412,805,629	550,335,621	508,685,308
低者 所軽減	一般世帯	32,514,057	41,725,357	40,610,012	56,324,725	54,975,925
	退職世帯	3,886,922	3,334,023	2,221,250	1,484,350	593,950
	計	36,400,979	45,059,380	42,831,262	57,809,075	55,569,875
減免額	25,200	64,300	98,600	97,200	121,900	
算出 額	一般世帯	316,674,222	341,573,420	331,130,540	441,431,579	410,065,729
	退職世帯	41,084,778	29,682,080	16,469,260	10,093,621	3,490,171
	計	357,759,000	371,255,500	347,599,800	451,525,200	413,555,900
一人あたり税額	22,011	24,614	24,821	35,256	34,873	
一世帯あたり税額	28,000	30,948	30,813	43,250	42,346	

(5) 合計調定明細

(単位:円)

		26	27	28	29	30
所割 得額	一般世帯	2,611,599,635	2,926,039,707	2,960,325,526	3,155,524,895	2,970,437,555
	退職世帯	164,114,357	121,510,438	71,379,632	34,827,895	14,679,395
資割 産額	一般世帯	273,537,145	196,107,885	195,826,162	91,271,295	86,074,307
	退職世帯	24,647,268	12,471,264	7,472,711	1,672,162	642,459
均割 等額	一般世帯	1,427,662,450	1,718,901,646	1,677,232,026	1,896,237,822	1,807,605,931
	退職世帯	89,286,764	72,922,125	44,051,195	25,436,173	9,195,070
平割 等額	一般世帯	742,586,981	844,741,299	841,322,768	926,710,900	894,903,052
	退職世帯	39,747,394	31,406,534	19,282,576	10,313,150	3,813,660
小計	一般世帯	5,055,386,211	5,685,790,537	5,674,706,482	6,069,744,912	5,759,020,845
	退職世帯	317,795,783	238,310,361	142,186,114	72,249,380	28,330,584
	計	5,373,181,994	5,924,100,898	5,816,892,596	6,141,994,292	5,787,351,429
低者 所軽減	一般世帯	478,638,900	613,623,930	619,107,213	709,814,521	698,305,315
	退職世帯	22,914,430	19,941,648	13,422,084	7,808,820	3,418,112
	計	501,553,330	633,565,578	632,529,297	717,623,341	701,723,427
減免額	6,562,200	6,673,100	6,342,500	8,682,500	8,766,100	
算出 額	一般世帯	4,228,072,301	4,668,087,902	4,589,675,279	4,897,444,597	4,649,505,462
	退職世帯	286,333,099	213,308,898	123,111,321	61,892,603	22,081,738
	計	4,514,405,400	4,881,396,800	4,712,786,600	4,959,337,200	4,671,587,200
一人あたり税額	95,772	107,345	107,773	119,135	118,643	
一世帯あたり税額	172,794	189,701	186,453	201,919	197,647	

税額の推移

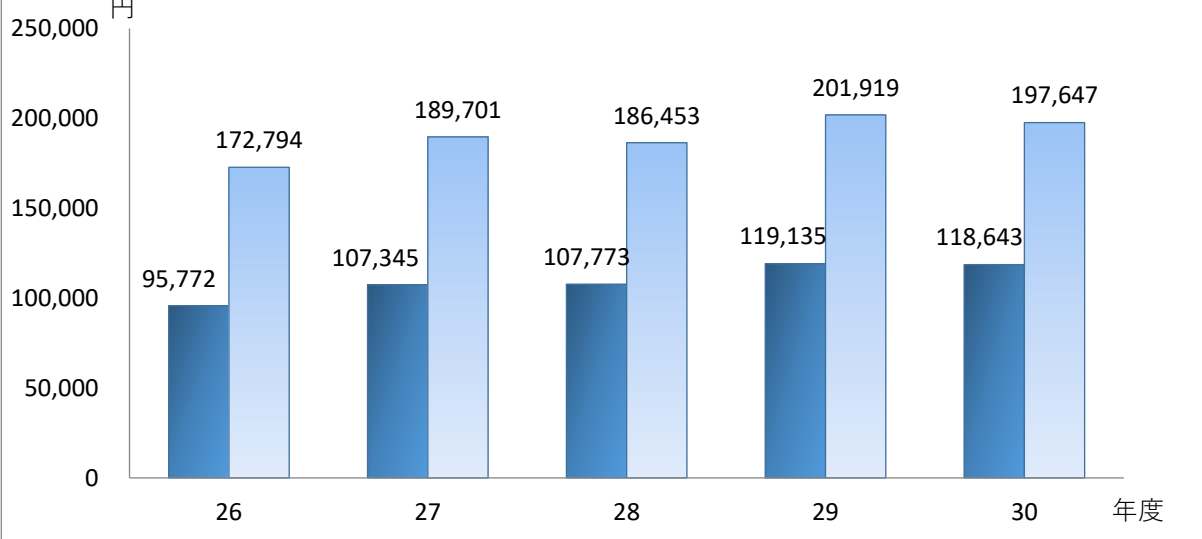

(6) 軽減世帯数

(単位:世帯)

区分		年度	26	27	28	29	30
低所得者軽減	7割(6割)	一般	5,835	6,186	6,196	6,125	6,000
		退職	179	129	95	40	26
		計	6,014	6,315	6,291	6,165	6,026
	5割(4割)	一般	2,784	3,198	3,429	3,507	3,551
		退職	135	107	72	42	15
		計	2,919	3,305	3,501	3,549	3,566
	2割	一般	2,851	2,864	2,777	2,766	2,723
		退職	143	113	73	45	15
		計	2,994	2,977	2,850	2,811	2,738
	計	一般	11,470	12,248	12,402	12,398	12,274
		退職	457	349	240	127	56
		計	11,927	12,597	12,642	12,525	12,330

13 後期高齢者医療保険料

(1) 被保険者数

区分 \ 年度	26	27	28	29	30
一般	7,842	7,455	7,524	7,560	7,589
特別徴収	6,453	6,047	6,147	6,215	6,131
普通徴収	1,389	1,408	1,377	1,345	1,458
2割軽減	1,533	1,672	1,916	2,111	2,318
特別徴収	1,397	1,523	1,766	1,958	2,125
普通徴収	136	149	150	153	193
5割軽減	1,575	1,828	1,937	2,128	2,414
特別徴収	1,454	1,662	1,784	1,983	2,252
普通徴収	121	166	153	145	162
7割軽減	3,166	3,416	3,548	3,726	3,832
特別徴収	2,968	3,192	3,324	3,483	3,599
普通徴収	198	224	224	243	233
9割軽減	3,882	4,062	4,019	3,958	3,915
特別徴収	3,516	3,637	3,606	3,564	3,521
普通徴収	366	425	413	394	394
旧被扶養者	3,664	3,542	3,435	3,321	3,236
特別徴収	3,445	3,319	3,165	3,100	3,045
5割軽減	2,045	1,893	1,798	1,735	1,667
7割軽減	552	524	533	542	555
9割軽減	848	902	834	823	823
普通徴収	219	223	270	221	191
5割軽減	127	128	137	119	115
7割軽減	26	22	19	21	12
9割軽減	66	73	114	81	64
合計	21,662	21,975	22,379	22,804	23,304
特別徴収	19,233	19,380	19,792	20,303	20,673
普通徴収	2,429	2,595	2,587	2,501	2,631

被保険者数(人)

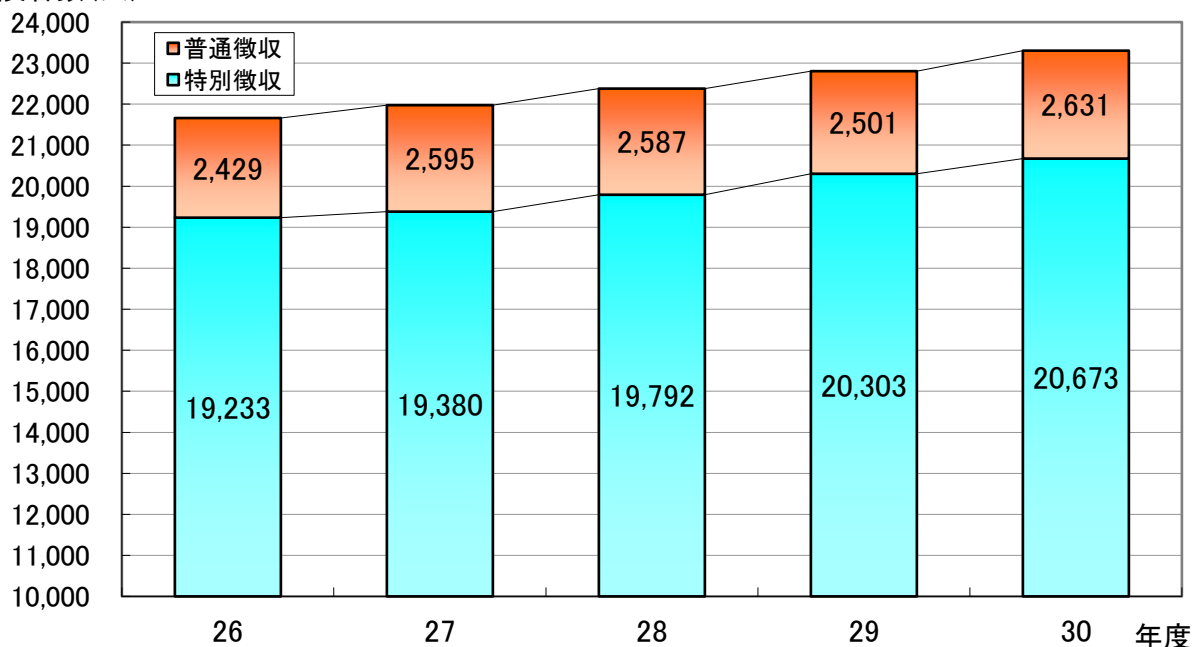

(2) 区分別調定額

(単位:円、人)

区分 \ 年度	26	27	28	29	30
一般	943,465,200	902,171,000	936,573,400	965,666,000	979,414,300
特別徴収	624,612,300	577,457,300	594,363,000	611,752,100	609,167,800
普通徴収	318,852,900	324,713,700	342,210,400	353,913,900	370,246,500
2割軽減	96,310,300	109,178,800	126,556,300	146,664,100	165,733,300
特別徴収	86,352,600	97,870,900	114,261,700	134,518,600	150,291,400
普通徴収	9,957,700	11,307,900	12,294,600	12,145,500	15,441,900
5割軽減	48,140,300	58,245,300	62,368,200	78,067,000	96,313,800
特別徴収	43,124,900	51,146,300	55,331,200	70,703,900	88,419,600
普通徴収	5,015,400	7,099,000	7,037,000	7,363,100	7,894,200
7割軽減	23,909,300	25,091,300	25,948,100	28,143,400	29,648,100
特別徴収	21,106,600	22,346,400	22,695,800	24,962,100	26,231,500
普通徴収	2,802,700	2,744,900	3,252,300	3,181,300	3,416,600
9割軽減	16,825,400	17,476,100	17,284,800	18,325,900	17,638,200
特別徴収	14,670,900	15,146,600	14,960,900	15,371,200	15,147,400
普通徴収	2,154,500	2,329,500	2,323,900	2,954,700	2,490,800
旧被扶養者	15,773,600	15,241,400	14,782,800	31,428,300	45,972,900
特別徴収	14,705,600	14,274,200	13,601,600	29,122,600	42,849,600
5割軽減	8,764,400	8,146,300	7,695,100	22,196,600	35,849,200
7割軽減	2,349,800	2,235,500	2,278,000	3,461,800	3,492,800
9割軽減	3,591,400	3,892,400	3,628,500	3,464,200	3,507,600
普通徴収	1,068,000	967,200	1,181,200	2,305,700	3,123,300
5割軽減	585,900	549,900	629,600	1,728,900	2,674,400
7割軽減	137,800	114,100	96,200	148,900	138,000
9割軽減	344,300	303,200	455,400	427,900	310,900
合計	1,144,424,100	1,127,403,900	1,183,513,600	1,268,294,700	1,334,720,600
特別徴収	804,572,900	778,241,700	815,214,200	886,430,500	932,107,300
普通徴収	339,851,200	349,162,200	368,299,400	381,864,200	402,613,300
被保険者数	21,662	21,975	22,379	22,804	23,304
特別徴収	19,233	19,380	19,792	20,303	20,673
普通徴収	2,429	2,595	2,587	2,501	2,631
一人あたり料額	52,831	51,304	52,885	55,617	57,274
特別徴収	41,833	40,157	41,189	43,660	45,088
普通徴収	139,914	134,552	142,365	152,685	153,027

14 介護保険料

(1) 段階別被保険者数

(人)

区分	26		27		28		29		30	
	特徴	普徴	特徴	普徴	特徴	普徴	特徴	普徴	特徴	普徴
第1段階	316	390	6,292	1,003	6,206	1,090	6,206	1,258	6,313	936
第2段階	5,623	686	2,597	81	2,728	101	2,849	111	2,983	83
第3段階(軽減)	2,303	98	/	/	/	/	/	/	/	/
第3段階	2,090	78	2,355	80	2,418	87	2,517	100	2,677	93
第4段階(軽減)	9,476	849	/	/	/	/	/	/	/	/
第4段階	6,347	154	9,276	844	8,969	791	8,588	798	8,365	701
第5段階	7,275	547	6,675	133	7,043	141	7,290	125	7,484	120
第6段階	4,780	350	7,256	485	7,723	521	8,149	500	8,522	466
第7段階	2,698	262	4,899	322	5,021	309	5,164	331	5,226	310
第8段階	482	63	2,898	292	3,089	309	3,315	306	3,504	290
第9段階	504	84	550	56	613	56	593	70	658	70
第10段階	/	/	202	22	225	32	245	29	247	29
第11段階	/	/	351	45	400	67	385	60	124	24
第12段階	/	/	/	/	/	/	/	/	269	45
合計	41,894	3,561	43,351	3,363	44,435	3,504	45,301	3,688	46,372	3,167
計	45,455		46,714		47,939		48,989		49,539	

※ 特徴=特別徴収 普徴=普通徴収

平成30年度 段階別被保険者数・調定額

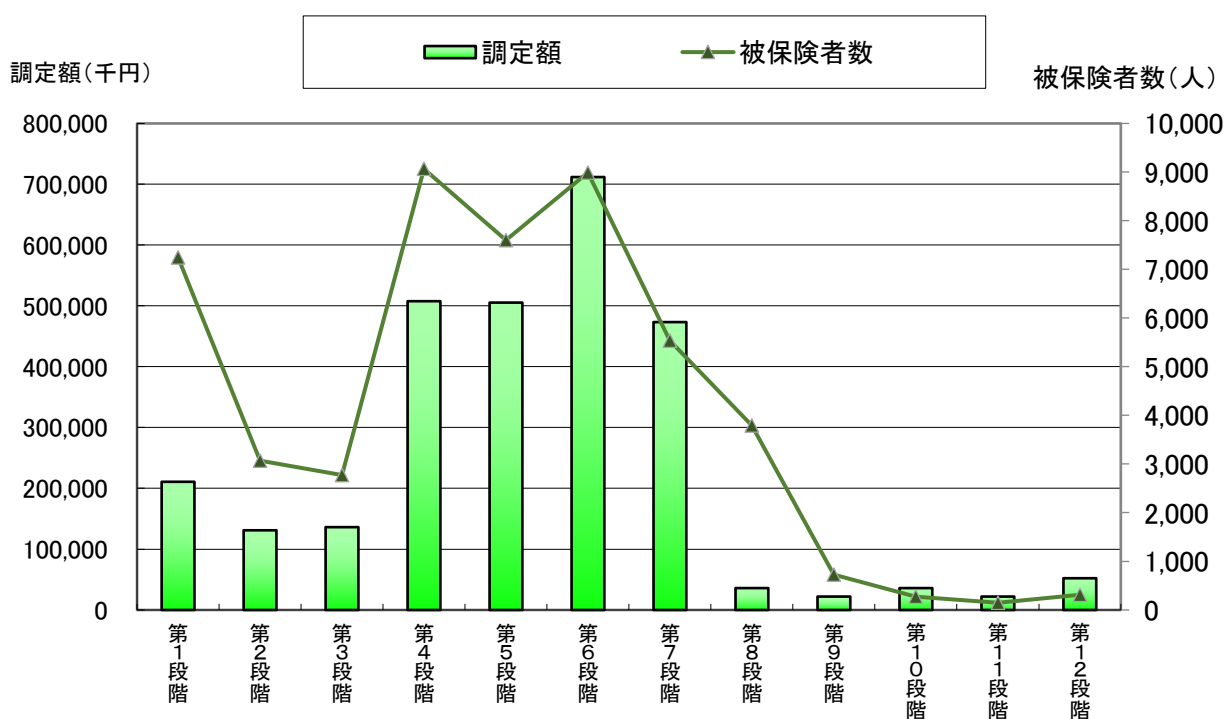

(2) 段階別調定額

(単位:円)

区分	年度	26	27	28	29	30
第1段階		17,065,160	193,851,760	192,733,140	193,351,360	210,778,300
	特別徴収	7,615,820	168,825,120	166,356,860	164,209,200	185,938,440
	普通徴収	9,449,340	25,026,640	26,376,280	29,142,160	24,839,860
第2段階		151,482,780	104,023,400	109,492,100	113,511,000	131,020,400
	特別徴収	137,205,160	101,738,800	106,648,900	110,594,300	128,475,880
	普通徴収	14,277,620	2,284,600	2,843,200	2,916,700	2,544,520
第3階(軽減)		81,786,320				
	特別徴収	79,078,840				
	普通徴収	2,707,480				
第3段階		85,087,700	109,198,300	112,159,700	116,821,900	136,180,800
	特別徴収	82,582,200	106,419,200	109,407,000	113,555,500	132,980,200
	普通徴収	2,505,500	2,779,100	2,752,700	3,266,400	3,200,600
第4段階(軽減)		455,940,060				
	特別徴収	421,498,180				
	普通徴収	34,441,880				
第4段階		341,697,400	516,160,400	496,770,600	476,610,000	507,695,720
	特別徴収	335,239,860	476,474,600	460,017,100	440,117,800	471,857,580
	普通徴収	6,457,540	39,685,800	36,753,500	36,492,200	35,838,140
第5段階		493,974,920	411,845,400	434,157,900	449,641,500	505,428,000
	特別徴収	463,635,740	405,476,400	427,669,800	443,322,600	499,732,800
	普通徴収	30,339,180	6,369,000	6,488,100	6,318,900	5,695,200
第6段階		352,436,680	557,959,800	591,389,200	624,284,500	711,867,660
	特別徴収	331,095,740	526,783,700	559,137,200	592,419,800	679,944,700
	普通徴収	21,340,940	31,176,100	32,252,000	31,864,700	31,922,960
第7段階		227,304,000	405,743,600	417,119,200	428,287,600	473,390,820
	特別徴収	209,833,800	384,296,100	395,370,600	405,742,300	450,375,740
	普通徴収	17,470,200	21,447,500	21,748,600	22,545,300	23,015,080
第8段階		49,110,600	285,603,000	305,194,400	325,329,600	374,698,800
	特別徴収	43,982,400	262,426,600	280,318,700	300,892,500	349,131,300
	普通徴収	5,128,200	23,176,400	24,875,700	24,437,100	25,567,500
第9段階		60,561,600	63,706,000	70,034,000	69,310,400	84,260,400
	特別徴収	52,569,800	58,368,000	64,856,000	62,678,400	76,694,800
	普通徴収	7,991,800	5,338,000	5,178,000	6,632,000	7,565,600
第10段階			27,142,200	30,192,000	32,548,200	36,008,000
	特別徴収		24,602,400	26,887,200	29,406,600	32,502,400
	普通徴収		2,539,800	3,304,800	3,141,600	3,505,600
第11段階			53,897,900	62,756,500	60,231,900	22,062,600
	特別徴収		48,056,700	54,283,600	52,428,400	18,613,000
	普通徴収		5,841,200	8,472,900	7,803,500	3,449,600
第12段階						52,206,000
	特別徴収					44,870,000
	普通徴収					7,336,000
合計		2,316,447,220	2,729,131,760	2,821,998,740	2,889,927,960	3,245,597,500
	特別徴収	2,164,337,540	2,563,467,620	2,650,952,960	2,715,367,400	3,071,116,840
	普通徴収	152,109,680	165,664,140	171,045,780	174,560,560	174,480,660

15 徴収

(1) 平成29年度収入率(賦課課税分)

(単位:円)

税目		区分	予算現額 (A)	調定額 (B)	不納欠損額 (C)	収入済額 (D)	収入率(%)	
							(D/A)	(D/B-C)
市民税	個人	現年課税分	7,461,523,000	7,925,292,761	0	7,771,647,443	104.16	98.06
		滞納繰越分	94,796,000	575,145,091	62,803,383	106,103,953	111.93	20.71
	法人	現年課税分	1,519,444,000	1,838,619,600	0	1,831,065,900	120.51	99.59
		滞納繰越分	4,822,000	30,812,292	3,000,986	4,539,380	94.14	16.32
固定資産税	個人	現年課税分	9,392,387,000	9,897,702,600	0	9,738,669,285	103.69	98.39
		滞納繰越分	117,007,000	755,746,570	89,553,108	90,936,392	77.72	13.65
軽自動車税	個人	現年課税分	413,966,000	418,098,600	0	405,161,044	97.87	96.91
		滞納繰越分	5,735,000	31,469,752	3,216,010	6,181,819	107.79	21.88
都市計画税	個人	現年課税分	716,458,000	747,931,500	0	734,465,624	102.51	98.20
		滞納繰越分	12,510,000	63,030,658	9,806,317	8,824,921	70.54	16.58
国民健康保険税	一般	現年課税分	4,277,051,000	4,858,648,959	0	4,269,137,133	99.81	87.87
		滞納繰越分	318,904,000	1,698,116,536	150,437,417	306,816,478	96.21	19.82
	退職	現年課税分	51,047,000	52,705,741	0	50,000,729	97.95	94.87
		滞納繰越分	5,322,000	26,521,000	2,457,165	6,570,656	123.46	27.31
後期高齢者医療保険料	個人	現年度分特別徴収	871,859,000	867,878,700	0	869,311,100	99.71	100.17
		現年度分普通徴収	419,686,000	425,185,000	0	418,015,610	99.60	98.31
		滞納繰越分	4,137,000	11,069,304	2,321,840	4,712,664	113.92	53.87
介護保険料	個人	現年度分特別徴収	2,677,573,000	2,680,663,080	0	2,682,980,300	100.20	100.09
		現年度分普通徴収	215,818,000	237,769,800	0	209,641,200	97.14	88.17
		滞納繰越分	13,893,000	54,870,448	15,297,269	14,900,620	107.25	37.65

(2) 督促状発送状況(平成29年度)

税目	件数(件)	金額(円)
市県民税	19,142	536,542,136
普通徴収	15,067	432,055,047
特別徴収(給与)	4,075	104,487,089
法人市民税	262	20,257,800
固定資産税・都市計画税	22,265	487,469,668
軽自動車税	7,060	52,424,000
計	48,729	1,096,693,604
国民健康保険税	38,531	987,277,712
後期高齢者医療保険料	2,541	27,681,200
介護保険料	6,847	49,892,100

(3) 差押件数及び金額

	差押		解除	
	件数(件)	金額(円)	件数(件)	金額(円)
平成25年度	713	425,536,972	592	99,412,742
平成26年度	668	370,277,233	666	70,578,439
平成27年度	388	267,024,162	421	72,585,758
平成28年度	235	191,597,192	302	38,901,105
平成29年度	419	224,667,141	470	71,537,933

(4) 参加差押件数及び金額

	差押		解除	
	件数(件)	金額(円)	件数(件)	金額(円)
平成25年度	7	33,331,500	0	0
平成26年度	0	0	3	47,742,250
平成27年度	1	2,578,500	0	0
平成28年度	0	0	0	0
平成29年度	2	120,600	8	547,500

(5) 不納欠損処分の状況(件数)

(単位:件)

	25	26	27	28	29
市民税	4,925	4,553	3,526	3,705	4,081
固定資産税・都市計画税	3,668	3,914	3,462	3,317	3,573
軽自動車税	746	750	645	740	721
特別土地保有税	0	0	0	0	0
計	9,339	9,217	7,633	7,762	8,375
国民健康保険税	10,248	9,891	9,058	9,668	8,645
後期高齢者医療保険料	199	184	175	152	171
介護保険料	2,326	2,218	2,263	2,174	2,384

(6) 不納欠損処分の状況(税額)

(単位:円)

	25	26	27	28	29
市民税	90,676,886	78,769,906	61,425,535	60,522,637	65,804,369
固定資産税・都市計画税	88,923,210	87,921,412	98,498,452	84,676,678	99,359,425
軽自動車税	3,437,876	3,407,015	3,068,756	3,316,478	3,216,010
特別土地保有税	0	0	0	0	0
計	183,037,972	170,098,333	162,992,743	148,515,793	168,379,804
国民健康保険税	207,397,250	214,508,297	162,710,189	171,270,959	152,894,582
後期高齢者医療保険料	1,212,700	1,197,898	1,212,200	1,485,200	2,321,840
介護保険料	12,769,730	12,640,738	12,847,803	12,701,764	15,297,269

不納欠損処分の状況(平成29年度)

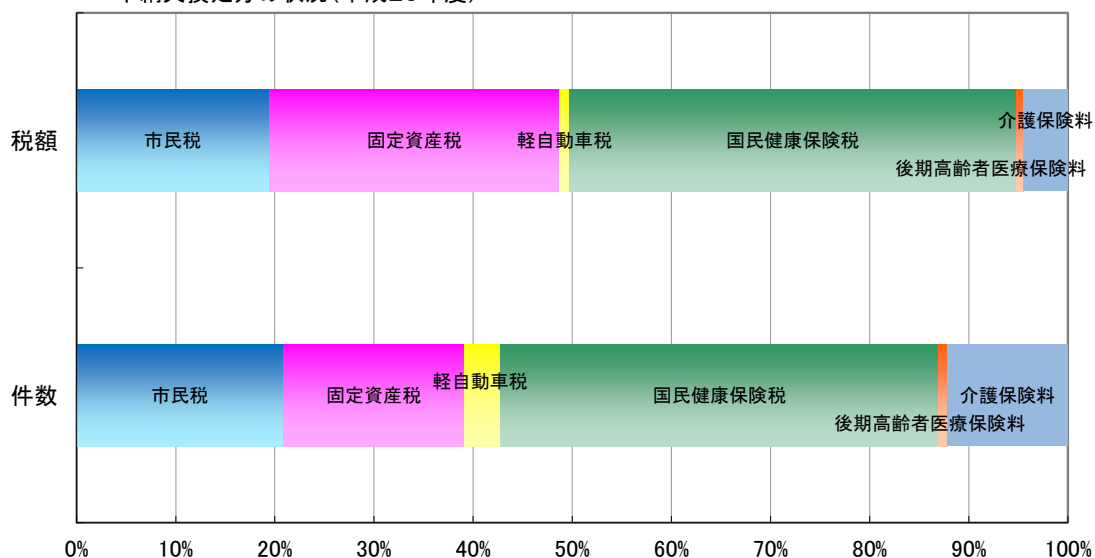

(7) 不納欠損処分の内訳(平成29年度)

	地方税法第18条第1項該当		地方税法第15条の7第4項該当		地方税法第15条の7第5項該当	
	件数(件)	税額(円)	件数(件)	税額(円)	件数(件)	税額(円)
市民税	3,155	51,216,692	855	11,335,220	13	251,471
固定資産税・都市計画税	2,923	68,235,098	622	26,955,927	28	4,168,400
軽自動車税	510	2,283,510	211	932,500	0	0
特別土地保有税	0	0	0	0	0	0
計	6,588	121,735,300	1,688	39,223,647	41	4,419,871
国民健康保険税	6,738	127,526,345	1,907	25,368,237	0	0
	高齢者の医療の確保に関する法律第160条該当					
	件数(件)	税額(円)				
後期高齢者医療保険料	171	2,321,840				
	介護保険法第200条該当					
	件数(件)	税額(円)				
介護保険料	2,384	15,297,269				

(8) 口座振替による納付状況

(単位:千円)

区分	平成28年度			平成29年度		
	調定額(a)	口座振替収納額(b)	振替率(%) (b/a)	調定額(a)	口座振替収納額(b)	振替率(%) (b/a)
市県民税(普通徴収)	1,877,737	817,049	43.5	1,961,071	830,422	42.3
固定資産税+都市計画税	10,171,721	4,073,671	40.0	10,645,634	4,183,101	39.3
軽自動車税	400,643	93,096	23.2	418,098	94,812	22.7
計	12,450,101	4,983,816	40.0	13,024,803	5,108,335	39.2
国民健康保険税	4,189,810	1,751,976	41.8	4,450,672	1,837,741	41.3
後期高齢者医療保険料	415,788	208,501	50.1	425,185	213,336	50.2
介護保険料	237,535	29,210	12.3	237,770	26,711	11.2

平成30年度版

税務概要

編集・発行 栃木市財務部市民税課
栃木市万町9番25号