



【祝合併記念】とちぎ秋まつりが11月13日（土）、14日（日）に開催されます。（12日 こども山車まつり開催）

# 広報 **とちぎ**

★主な内容

合併記念式典が開催されました	3
栃木市の市章決定	4
敬老の日記念 市長が慶賀訪問	5
人事行政の運営等の状況（概要）	6～7

**11**  
2010

No. 7

<http://www.city.tochigi.lg.jp>

ロゴ解説：笑顔であふれるまちの誕生のイメージ 芽…誕生 ピンク…桜 赤…いちご 水色…渡良瀬遊水地 紫…ぶどう

## “交響曲第九の鑑賞” “地域恒例のイベント”

各地域で、見ごたえのあるイベント等が開催されます。ぜひ、お越しください。

問合せ先・「ピアノとヴァイオリンの調べ」 & 「みんなで第九を楽しもう!!」

(都) 生涯学習課 ☎27-5050 関連記事15ページに掲載

- ・まるまるまるごと つがまつり (都) 地域振興課 ☎29-1100
- ・おおひら産業祭 (大) 産業振興課 ☎43-9213 関連記事14ページに掲載
- ・よさこい藤岡パレード (藤) 産業振興課 ☎62-0906 関連記事13ページに掲載



11月3日(水・祝)  
「ピアノとヴァイオリンの調べ」 & 「みんなで第九を楽しもう!!」



11月7日(日)  
まるまるまるごと つがまつり



11月28日(日)  
よさこい藤岡パレード



11月27日(土)、28日(日)  
おおひら産業祭

## オープニングスタッフ募集

平成23年春に栃木市皆川城内町に開設予定の施設です。

- 募集職種 看護職員・介護職員・機能訓練指導員・宿直員等
- 必要資格 看護師・准看護師・介護福祉士等（無資格者でもやる気のある方歓迎します。）
- 雇用形態 常勤スタッフ及びパートスタッフ
- 募集人員 看護師、准看護師4名・介護職員20名・機能訓練指導員1名・宿直員若干名
- 仕事内容 ユニット型特別養護老人ホーム・併設ユニット型短期入所生活施設におけるユニットケア
- 勤務時間 9：00～18：00（シフト勤務制・土日祝勤務有・早遅夜勤等有） 休日 4週8休
- 給与等 当法人規程による（職種・経験等により優遇します。）賞与年2回、昇給年1回、有給休暇有り、交通費支給・その他手当（業務・住宅・扶養・超過勤務・夜勤手当等）



完成イメージ

社会福祉法人 松徳会 理事長 松田 源一

特別養護老人ホームみながわ桜園

開設予定地 栃木市皆川城内町520番地

連絡先 栃木県芳賀郡茂木町大字烏生田330番地

開設準備室 TEL 0285-64-1317

担当 近澤 （詳細はお気軽にお問い合わせ下さい。）



# 栃木市 合併記念式典



## 輝かしい未来への門出を祝して

10月2日(土)、栃木文化会館で合併記念式典が、総務大臣(代理)をはじめ、県知事、県議会議長、国会議員、県議会議員、近隣首長・議長等の来賓や市行政関係者、自治会、消防団等の総勢約920人の皆さんの出席のもと執り行われました。

合併記念式典は、栃木県立栃木翔南高校音楽部による新市の門出にふさわしい華やかな演奏で開会。式典で、鈴木市長は「各市町がそれぞれ守り育ててきた多種多様な資源や良さをいかしつつ、互いに連携し支えあいながら、渾然一体となつて、新生「栃木市」の躍進に向けて、総力を結集してまいりたい」と式辞を述べました。その後、来賓祝辞、合併功労者総務大臣表彰・感謝状贈呈が行われました。

また、合併したそれぞれの地域(旧栃木市・大平町・藤岡町・都賀町)の特色等を紹介した映像の上映、春風亭柳橋師匠の落語も行われました。

この式典において、新市の顔・シンボルである「市章」が初披露されました。新生栃木市の市章は、2～3月にデザインの公募を行い、総数1,018件の応募の中から、新市市章選定委員会の議論・住民アンケート等を重ねて決定されたものです。デザインを考案した石川悦史氏(栃木市)には市長から賞状と記念品が贈られました。

(関連記事4ページに掲載)

# 栃木市の市章決定！

選定作業を進めていました栃木市の市章が図のとおり決定しました。



緑色の4本のラインは「自然」、「歴史」、「地域」、「人」を表し、青色はこれらがひとつとなった大河の流れを、その先にあるオレンジの円は輝かしい未来と人々の情熱を表しています。いままでの歴史を受け継ぎ、明るい未来へと続くイメージを栃木市の「と」の文字をモチーフに表現しました。

市章デザイン公募入賞者 (敬称略)

**【最優秀賞】**

石川悦史 (栃木市) No. 5

**【優秀賞】**

坂本弘 (栃木市) No. 1

飯田由紀男 (栃木市) No. 2

田村千晶 (栃木市) No. 3

和田明広 (千葉県市川市) No. 4

岩倉隆行 (鹿児島県霧島市) No. 8

※No.は下記アンケート結果の表の作品No.の通りです。

**【決定までの経緯とアンケート結果】**

2～3月のデザイン公募に対し、応募総数は1,018点にのぼりました。その後、新市市章選定委員会で候補を9点に絞り、5～6月に市民アンケートを実施しました。(アンケート結果は下表の通りです) このアンケート結果等を参考にして、選定委員会で最終候補(市章候補)を選定しました。市ではこの結果を受けて、市章および市章をあしらった市旗を制定しました。

作品No.	1	2	3	4	5	6	7	8	9	無効票	計
作品											
得票数	329	317	375	561	1,863	213	104	579	167	78	4,586
順位	5	6	4	3	1	7	9	2	8		—



## 国内・全世界の各分野で大活躍!!

**◎国士館高校 五十畑涼亮さん**

8月22日・23日、シンガポールで開催された「第1回ユースオリンピック競技大会」男子柔道100kg級(90～100kg)に出場した国士館高校2年の五十畑涼亮さん(栃木市出身)が優勝しました。

五十畑さんは、栄えある第1回の選手団主将という大役を任せられ、チームジャパンを取りまとめました。

今後は、2016年に開催されるリオデジャネイロオリンピックを目指し精進していくと抱負を述べていました。



**◎学悠館高校定時制課程 金子智美さん**

8月17日～20日、神奈川県小田原市で開催された「平成22年度(第12回)全国高等学校定時制通信制体育大会バドミントンの部」女子個人戦で学悠館高校定時制課程の金子智美さん(2年)が優勝しました。

金子さんは、昨年の個人戦では惜しくも決勝で涙を呑み準優勝となりましたが、今大会で見事優勝の栄冠を勝ち取りました。



**◎山崎晃生さん(大宮町)・中村拓郎さん(惣社町)**

10月から2年間青年海外協力隊の一員として派遣されます。

山崎氏はフィリピン共和国ネグロス島のサガイ市計画開発事務所、ごみの減量化や自然保護に対する啓発活動に取り組みます。また、中村氏はサモア独立国環境保全局国立公園・自然保全区で、自然保全区の維持管理活動の支援を行います。

2人ともに、環境教育で国際貢献されることを期待しています。





いつまでもお元気で

【100歳になる方】

敬老の日を記念し、県内最高齢者の飯塚アキさん（110歳）および、今年度中に100歳になる高齢者（19人）を市長が訪問し、祝詞と敬老祝金を贈り長寿を祝いました。（敬称略）

【県内最高齢者】



飯塚 アキ  
(藤岡町都賀)



▲鈴木市長と談笑する飯塚さん



小林 ヤス  
(小野口町)



大橋 ヨシ  
(川原田町)



大島 平八  
(大宮町)



江田 タキ  
(大宮町)



若林 マサ  
(神田町)



巻島 好  
(片柳町1丁目)



田村 サキイ  
(箱森町)



田口 フキ  
(錦町)



高田 フミ  
(箱森町)



森田 やす  
(大平町上高島)



直井 律  
(大平町上高島)



小林 ミナ  
(大平町西野田)



小林 キイ  
(大平町西山田)



市村 榮子  
(大平町榎本)



渡邊 キク  
(都賀町木)



渡邊 アキ  
(都賀町家中)



金岡 アキ  
(都賀町升塚)



石川 フミ  
(都賀町大柿)



飯塚 キク  
(藤岡町都賀)

(5)職員の経験年数別・学歴別平均給料月額状況 (平成22年4月1日現在)

区分	経験年数10年	経験年数15年	経験年数20年
一般行政職	255,055 円	309,627 円	360,767 円
高校卒	—	251,900 円	307,160 円

※経験年数とは、卒業後直ちに採用され引き続き勤務している場合は、採用後の年数をいいます。

(6)一般行政職の級別職員数の状況 (平成22年4月1日現在)

区分	1級	2級	3級	4級	5級	6級	7級	8級	計
標準的な職務内容	主事	主事	主任	主査	副主幹	課長補佐	課長	部長	
職員数	26	73	66	206	123	98	99	14	705
構成比	3.7%	10.4%	9.4%	29.2%	17.4%	13.9%	14.0%	2.0%	100.0%

(7)職員手当の状況 (平成22年4月1日現在)

種類	支給額等
扶養手当	◇支給対象者 1 配偶者 2 満22歳に達する日以後の最初の3月31日までの間にある子、孫および弟妹 3 満60歳以上の父母および祖父母 4 重度心身障がい者
	◇支給額(月額)
	配偶者 13,000 円
	配偶者以外 1人につき6,500 円
住宅手当	◇支給対象者 住宅を借り受け、月額12,000円を超える家賃を支払っている職員
	◇支給額(月額) 借家 27,000 円以内
通勤手当	◇支給対象者 1 交通機関等を利用する職員 2 自動車等を利用する職員
	◇支給額(月額) 交通機関等利用 55,000 円以内 自動車等使用 2,000 円～ (通勤距離に応じ) 24,500 円まで
時間外勤務手当	正規の勤務時間を超えて勤務した職員に支給 ・勤務日における時間外勤務1時間につき当該職員の時間単価×125/100 ・週休日における時間外勤務1時間につき当該職員の時間単価×135/100 ・午後10時から翌日の午前5時までの間である場合は、その割合に25/100分を加算した割合

種類	支給額等			
期末手当・勤勉手当		期末手当	勤勉手当	計
	6月期	1.25 月分	0.70 月分	1.95 月分
	12月期	1.50 月分	0.70 月分	2.20 月分
	計	2.75 月分	1.40 月分	4.15 月分
退職手当	勤勉手当の支給月数(管理監督職を除く)は、成績標準者に係るものです。 (職制上の段階、職務の級等による加算措置有)			
	勤続年数	支給率		
		自己都合	勸奨・定年	
	勤続20年	23.50 月分	30.55 月分	
勤続25年	33.50 月分	41.34 月分		
勤続35年	47.50 月分	59.28 月分		
最高限度額	59.28 月分	59.28 月分		
	定年前早期退職特例措置として、2～20%の加算があります。			

(8)特別職の報酬等

区分	報酬等月額
市長	102 万円
副市長	84 万円
議長	53.5 万円
副議長	46.5 万円
議員	42.0 万円

3 公平委員会の業務の状況

下記の(1)～(3)すべて該当なし

- (1)勤務条件に関する措置の要求の状況
- (2)不利益処分に関する不服申立ての状況
- (3)職員からの苦情の処理の状況

1 職員数に関する状況

部門別職員数の状況と主な増減理由 (単位:人)

部門	区分	職員数		対前年増減数	主な増減理由
		21年度	22年度		
一般行政	議会	14	9	▲5	1市3町による合併
	総務	238	225	▲13	1市3町による合併
	税務	74	76	2	1市3町による合併
	民生	190	221	31	1市3町による合併
	衛生	59	38	▲21	1市3町による合併
	労働	1	1	0	
	農林水産	49	43	▲6	1市3町による合併
	商工	29	33	4	1市3町による合併
	土木	114	116	2	1市3町による合併
小計	768	762	▲6		
特別行政	教育	189	181	▲8	1市3町による合併
	小計	189	181	▲8	1市3町による合併
普通会計		957	943	▲14	
公企業等	水道	31	29	▲2	1市3町による合併
	下水道	30	29	▲1	1市3町による合併
	その他	66	49	▲17	1市3町による合併
	小計	127	107	▲20	
合計		1,084	1,050	▲34	

※平成21年度は1市3町を合算した数値です。

2 職員の給与に関する状況

(1)人件費の状況(普通会計決算)

区分	住民基本台帳人口(H21年度末)	歳出額(A)	実質収支	人件費(B)	人件費率(B/A)	前年度人件費率
21年度	人 140,888	千円 46,291,278	千円 2,339,602	千円 8,982,016	% 19.4	% —

※人件費(B)には、職員給料・手当のほか、事業費支弁職員人件費、議員、各種委員、特別職の給与、報酬が含まれます。

(2)職員給与費の状況(普通会計予算)

区分	職員数(A)	給与				1人当たり給与費(B/A)
		給料	職員手当	期末・勤勉手当	計(B)	
22年度	943	3,863,044 千円	628,318 千円	1,465,682 千円	5,957,044 千円	6,317 千円

※1 職員手当には退職手当を含みません。 ※2 給与費は当初予算計上額です。

(3)職員の平均給料月額および平均年齢

(平成22年4月1日現在)

	平均給料月額	平均年齢
一般行政職	339,208 円	43.8 歳
技能労務職	302,084 円	50.0 歳

※一般行政職とは、戸籍、年金等の受付や福祉、経理等の業務に従事する事務職員と土木建築等の設計監理業務などに従事する技術職員です。  
※技能労務職とは、自動車運転手、清掃作業員、道路補修作業員や給食調理員などです。

(4)職員の初任給の状況

(平成22年4月1日現在)

区分	給料月額
一般行政職	大学卒 172,200 円
	高校卒 140,100 円
技能労務職	高校卒 137,200 円

※一般行政職には行政職給料表が、技能労務職には技能労務職給料表が適用され、異なった給与体系になっています。

**人事行政の運営等の状況(概況)**  
 栃木市人事行政の運営等の状況の公表に関する条例に基づき、平成21年度の栃木市の人事行政運営等の状況について、概要を次のとおり公表します。  
 詳しくは、市ホームページに掲載しています。  
 ◇問合せ先 本 人事課 ☎(21)2231

# デジタル化対応への 助成金制度のお知らせ

・集合住宅  
・ビル陰障害  
について

**ア** パート・マンションなどの共同住宅の共同受信施設をデジタル化する際、世帯あたりの経費が3万5千円を超える次の場合は、国の助成を受けることができます。  
**申込みはデジサポ栃木まで 12/28 (火) 締切り**

- ・ 共聴施設をデジタルに改修する場合
- ・ 共聴施設をケーブルテレビに切り換えてデジタル化する場合

(世帯あたり助成額の例) 最大で1/2の助成となります。

デジタル化に必要な世帯あたりの経費	申請者負担額	助成額
3.5万円の場合	35,000円	0円
5万円の場合	35,000円	15,000円
7万円の場合	35,000円	35,000円
10万円の場合	50,000円	50,000円

・ ケーブルテレビに切り替える場合は、共聴施設を「改修」する場合の助成額を上限として助成します。

・ 世帯あたりの経費が3.5万円以下の場合には助成制度対象外です。

**ビ** ル陰等の受信障害対策のため共同受信施設（共聴施設）をデジタル化する際、国の助成を受けることができます。

**申込みはデジサポ栃木まで 11/30 (火) 締切り**

- ・ 共聴施設をデジタルに改修する場合
- ・ 共聴施設をケーブルテレビに切り替える場合

(助成額の例) デジタル化に必要な経費の1/2の助成となります。

デジタル化に必要な経費	申請者負担額	助成額
20万円の場合	10万円	10万円
50万円の場合	25万円	25万円
100万円の場合	50万円	50万円

・ ケーブルテレビに切り替える場合は、共聴施設を「改修」する場合の助成額を上限として助成します。

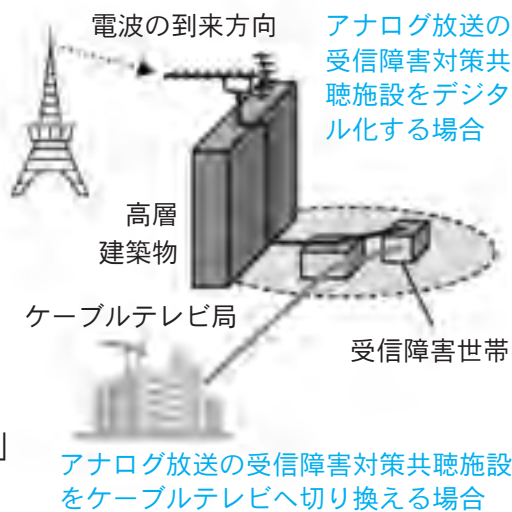

## ～ 集合住宅や受信障害対策共聴のデジタル化改修等をサポートします～

上記の助成金の申込先は、「**デジサポ栃木**」までお申込みください。

電話



**028-333-3331**

(平日 午前9時～午後9時 / 土・日・祝日 午前9時～午後6時)

デジサポでは、デジタル放送を受信いただくために、以下の活動を実施しています。

- 高齢者・障がい者の世帯を中心に戸別訪問し、テレビについて丁寧に説明します。
- 自治会、町内会、福祉施設等を訪問し、地デジの基礎から説明します。
- 電波が弱い地点は、受信状況を調査し、必要に応じ訪問対応します。

地デジについてわからないときは、まず、デジサポ栃木までご連絡ください。

# ご存知ですか？ 更生保護

～犯罪や非行を防止し、立ち直りを支える地域のチカラ

## ◇更正保護とは

犯罪や非行をした人のほとんどは、いずれは社会に帰って来ます。彼らが自らの過ちと真摯に向き合い再び犯罪に手を染めないよう、その立ち直りを支える制度が『更正保護』です。

## ☆立ち直りを支える地域のチカラ

更正保護の活動は、関係者だけではなく、多くの方々のチカラが必要です。皆様のご協力をお願いします。

### 更正保護女性会

更正保護施設へのサポート活動、子育て支援活動など、幅広い活動を展開し、犯罪や非行の防止と罪を犯した人の立ち直りを支援するボランティア団体です。

### BBS会

様々な問題を抱える少年と、兄や姉のような身近な存在として接しながら、少年が健全に成長できるよう支援し、犯罪や非行のない地域を目指す青年ボランティアです。

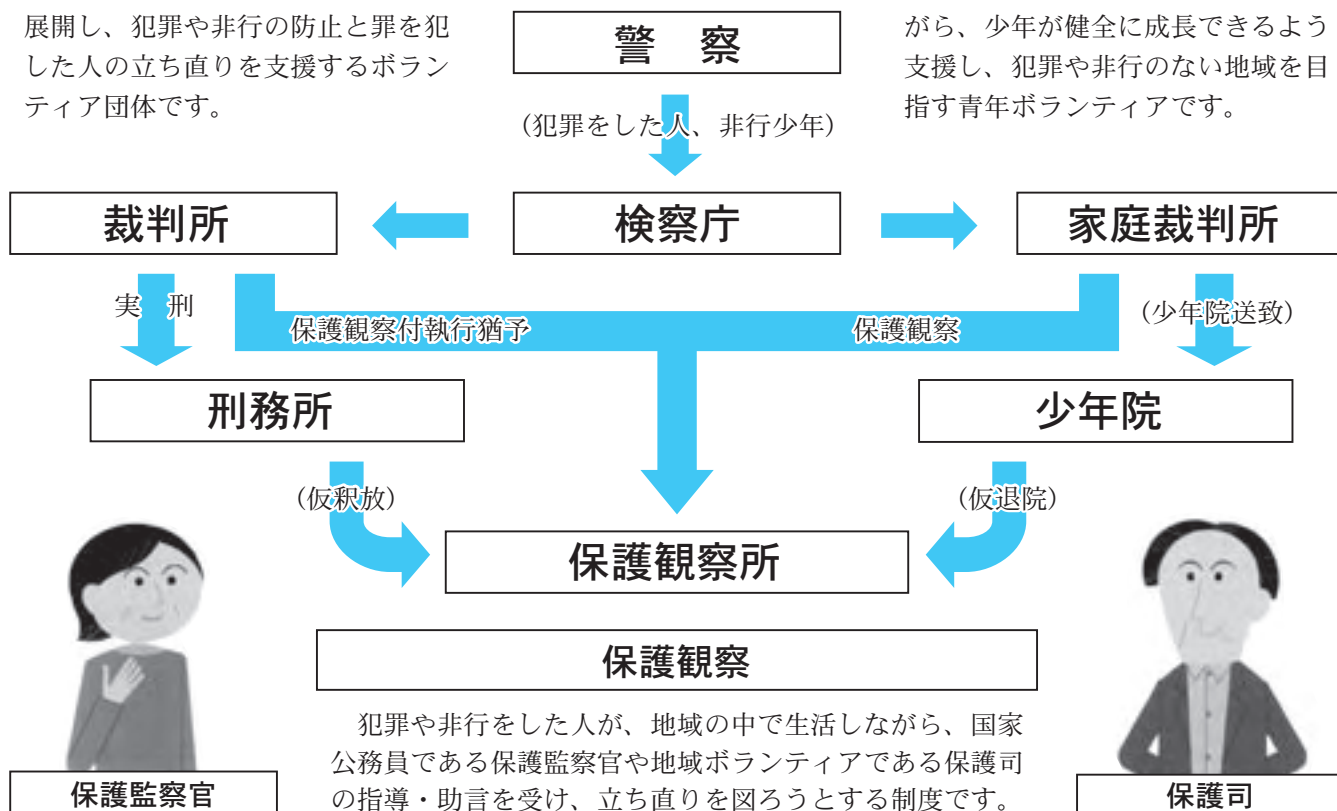

### 更正保護施設

犯罪や非行をした人のうち、帰る場所のない人たちに対して宿泊場所や食事の提供、生活相談、就労支援、社会生活に適應させるための指導を行っています。

### 協力雇用主

保護観察中の人を前歴にこだわらず積極的に雇用することで、その立ち直りに協力する民間の事業者です。

■有職者と無職者の再犯状況の比較(平成21年)



犯してしまった罪をつぐない、社会の一員として立ち直ろうとするには、本人の強い意志や行政機関の働き掛けのみならず、地域社会の理解と協力が不可欠です。我が国では、保護司、更生保護施設を始めとする更生保護ボランティアと呼ばれる人たちの他、更生保護への理解と協力の下、関係機関・団体との幅広い連携によって更生保護は推進されています。

問合先 宇都宮保護観察所 ☎028-621-2271・市役所福祉トータルサポートセンター ☎21-2501



**インフォメーション**

本庁・各総合支所の所在地と電話番号等

**本** 本庁  
〒328-8686  
入舟町7-26  
☎21-2224

**大** 大平総合支所  
〒329-4492  
大平町富田558  
☎43-9205

**藤** 藤岡総合支所  
〒323-1192  
藤岡町藤岡1022-5  
☎62-0900

**都** 都賀総合支所  
〒328-0192  
都賀町家中5982-1  
☎29-1100

### お知らせ

**家庭用生ごみ処理機  
設置費を補助します！**

市民の皆さんに「ごみリサイクル」について関心を持っていただき、家庭の生ごみの「資源化・減量化」にご協力をいたいただくために、生ごみ処理機の購入費の一部を補助しています。

- ◇電気式生ごみ処理機
- 補助額 購入費の2分の1
- 補助限度 上限20,000円
- 1世帯1基まで
- ◇コンポスト容器
- ◇堆肥化促進剤専用容器
- 補助額 購入費の3分の2
- 補助限度 上限5,000円
- 1世帯2基まで

☆共通事項

- ◇補助の対象となる方
- 市内にお住まいの方
- 堆肥を自家処理できる方
- 市税を完納している方
- 購入後6か月以内の方
- ◇その他 購入前に申請書等を

### 木造住宅耐震診断の補助制度が変わりました

民間木造住宅の耐震化を一層推進するため、10月1日からこれまでの耐震診断を『簡易耐震診断』と『補強計画策定』に分けてご利用できる制度に変わりました。また、申請手続き、添付書類も簡素化されました。

- ◇補助対象住宅 昭和56年5月31日以前の旧耐震基準で建築され、賃貸を目的としない木造2階建以下の住宅（住宅以外の部分の床面積が延床面積の2分の1以下の併用住宅を含む）
- ◇補助対象者 補助対象住宅を所有し、過去に耐震診断の補助を受けたことがなく（耐震診断を実施した後に補強計画策定をする場合を除く）、税金を完納している個人

### 地価調査結果の閲覧

9月22日、県の地価調査の結果が発表されました。これは、毎年3月下旬に発表される国土交通省の地価公示と共に土地取引の目安となるもので、毎年7月1日を基準日として、定められた基準地の㎡単価を調査し、県が発表しているものです。

土地売買の時には、まず地価公示や地価調査を調べましょう。土地の形状、道路の条件、駅からの距離など土地の条件を基準地と比較すれば、対象地のおおよその地価がわかります。

地価公示・地価調査は、どなたでも閲覧できます。ぜひ活用してください。

◇閲覧場所 **本** 都市計画課 **大** 地域振興課 **藤** 地域振興課 **都** 地域振興課、大宮公民館、皆川公民館、吹上公民館、寺尾公民館、国府公民館、市内各図書館

◇問合せ **本** 都市計画課 ☎(21)2611

### 環境課 ☎(21)2601

策定をする場合を除く）、税金を完納している個人

◎耐震診断（耐震性を確認する簡易な診断）

◇補助内容 耐震診断士が行う耐震診断に要する費用の3分の2（限度額2万円）を補助します。（自己負担は1万円。ただし、住宅の図面がない場合は別途費用がかかります）

◎補強計画策定（耐震診断の結果に基づき策定する補強提案）

◇補助内容 耐震診断機関が行う補強計画策定に要する費用の3分の2（限度額8万円）を補助します。

※耐震改修工事に対する補助制度もありますのでご利用ください。（リフォーム工事等は補助の対象外）

◇問合せ

**本** 建築指導課 ☎(21)2627

**大** 都市整備課 ☎(43)9215

**藤** 都市建設課 ☎(62)0908

**都** 都市建設課 ☎(29)1105

### 私立学校入学資金をご利用ください

平成23年4月に、私立の高校・短期大学・大学に入学するため、入学金や入学時の施設・整備費等の資金が必要な方に、資金の融資をあっせんします。

◇対象 入学予定者の保護者で次をすべて満たす方

- 市内に1年以上在住
- 市税を完納している
- 償還が確実な方（融資基準に適合する方）

◇融資限度額

- 入学時に一括して納入する入学金、施設・整備費等の範囲で
- 高校 20万円
- 短大・大学 100万円

◇返済方法

- 高校3年、短大2年、大学4年以内を返済期間とし、毎月元利均等償還（借りの翌月から3か月据置き）
- ◇金利等 年利2・8%予定
- ◇金利の一部（約2%）を市が補助します
- ◇申込受付期間 11月1日（月）～
- ◇申込・問合せ先 平成23年3月7日（月）教育委員会教育総務課

大平教育支所学校教育課 ☎(21)2711

藤岡教育支所学校教育課 ☎(43)9218

都賀教育支所学校教育課 ☎(62)0914

☎(28)0801

### 放送すると共に、新生栃木市における地域情報化に役立てていただきます

としまして、昭和62年から11月9日は「119番の日」として設定されました。

平成21年中の栃木消防本部119番受付件数は7,106件あり、そのうち間違い・いたずらは約8%の584件でした。119番にかけ間違えてしまった時は電話を切ってしまうと「間違えました」とはっきり伝えてください。無言で電話を切ってしまうと「何かあったのでは？」と考え、呼び返しをして確認しますので、ご理解ご協力をお願いします。

「サイレンを止めて来てほしい」というご意見がありますが、サイレンを止めて走行する事はできません。救急車や消防車は緊急自動車です。赤色灯をつけ、サイレンを鳴らして走行するよう法律で義務付けられています。119番は、火災・救急などの災害を通報する専用回線です。災害情報や休日（日曜・祝祭日）当番医の問合せ先

テレホンサービス ☎(24)9999

◇平日の医療機関の問合せ先 消防本部通信指令課 ☎(22)0119 / 案内後1番押すへ



☆交通安全指導車寄贈

交通安全指導を行うための車両としてワゴンタイプの軽自動車の寄贈がありました。今後交通安全啓発に活用していきます。

◇問合せ 情報推進課 ☎(21)2408

☆交通安全指導車寄贈

交通安全指導を行うための車両としてワゴンタイプの軽自動車の寄贈がありました。今後交通安全啓発に活用していきます。

◇問合せ 代表中村和男様

◇内容 軽自動車ワゴンタイプ



### このような訪問営業にご注意を

公共水域の水質保全のために、市では合併浄化槽の設置費用の一部を補助しています。しかし、市が業者に委託して、合併浄化槽の設置を皆さんに勧めることはありません。突然皆さんの家を訪問し、あなたも市から依頼されたような口ぶり、合併浄化槽の設置が義務であるかのような訪問営業を受けたときはすぐに返事をせず、ご不明な点がありましたら左記へ問い合わせください。

◇問合せ

**本** 下水道課 ☎(20)5711

**大** 上下水道課 ☎(43)9224

**藤** 上下水道課 ☎(62)0913

**都** 上下水道課 ☎(29)1106



☐ 不動産売買・贈与・相続登記・遺言書作成・離婚・内容証明書作成

☐ 会社設立・役員変更登記・裁判所への提出書類の作成

☐ 建物新築・滅失登記・土地測量・分筆登記 など

~~~~~ 頼まれやすい事務所を目指しています ~~~~~

(認定) 司法書士・(ADR認定) 土地家屋調査士・行政書士

**佐山隆事務所**

〒328-0035 栃木市旭町19番16号 栃木文化会館斜め前

TEL 0282-24-2555 FAX 0282-22-5321 (24h受付)

E-mail: sayama-t@amber.plala.or.jp

うれしい♡楽しい♡幸せ

**ご存知ですか! 国民年金基金**

- 加入できる方は、国民年金の第1号被保険者
- 国民年金にプラスにできる公的な個人年金
- 基本は終身年金だから生涯受け取れる
- 掛金は全額所得控除で税金が有利
- ゆとりある老後の備えに **国民年金基金**

**栃木県国民年金基金**

宇都宮市昭和1-7-10 ☎028-623-0580

☎0120-65-4192

資料の請求はお問い合わせ 加入の手続きは

栃木県国民年金基金、足利小山信用金庫、大田原信用金庫の本店

# 《国勢調査へのご回答はお済みですか?》



平成22年10月1日

9月下旬に配布した国勢調査票のご回答期限が過ぎています。調査票への記入・提出をお願いします。

調査結果は、社会福祉、雇用対策、生活環境の整備など私たちの暮らしのために役立てられます。

◇問合せ先

- 〔本〕企画課 ☎21-2405
- 〔大〕地域振興課 ☎43-9204
- 〔藤〕地域振興課 ☎62-0900
- 〔都〕地域振興課 ☎29-1100

## 11月定例教育委員会開催

- ◇期日 11月11日(木)
- ◇時間 午後2時～
- ◇場所 国府公民館(国府町)
- ◇問合せ先 教育総務課 ☎(21)2711

## とちぎ山車会館 臨時休館日のお知らせ

秋まつりの準備および山車展示入替のため、11月9日(火)～11日(木)および11月15日(月)～17日(水)の計6日間を臨時休館とさせていただきます。

なお、まつり期間中11月12日(金)～14日(日)は、特別入館料100円で映像と資料展示をお楽しみいただけます。11月18日(木)からは、次の山車を展示します。

- 張飛翼徳(万町三丁目)
- 劉備玄徳(万町一丁目)
- 関羽雲長(万町二丁目)

◇問合せ先 とちぎ山車会館 ☎(25)3100

## 栃木市の人口

|     |          |       |
|-----|----------|-------|
| 人口  | 142,556人 | (-84) |
| 男   | 70,282人  | (-22) |
| 女   | 72,274人  | (-62) |
| 世帯数 | 51,295世帯 | (+30) |

外国人登録者を含む  
8月末現在 ( )内 前月比



## 栃木市鳥獣被害防止計画の公表

鳥獣被害防止特措法に基づく「栃木市鳥獣被害防止計画」を作成しましたので、左記のとおり公表します。

- ◇閲覧場所 本庁別館2階農林課
- ◇閲覧期間 11月1日(月)～平成25年3月31日(日)まで
- ◇問合せ先 農林課 ☎(21)2557

## 消防協力者に感謝状の贈呈

9月13日(月)、消防本部消防長から、市内在住の岸保一さん(62歳)に「感謝状」が、贈られました。

岸さんは7月19日(月)午後2時20分頃、自宅で談話中、近所の家から立ち昇る黒煙を見つけた現場に駆け付けたところ、建物が燃えているのを発見し、家人が留守だったため、119番通報するとともに、水道ホースで消火作業を行いました。

岸さんの迅速で冷静な行動が、隣接建物への延焼を防止し被害を最小限に止めたと認められ、感謝状が贈られたものです。

「消したかな」  
あなたを守る合言葉

## 催しもの

### 県南市場まつり(感謝祭)

日ごろの利用に感謝し「市場まつり(感謝祭)」を開催します。普段は一般の方の入場ができませんので、この機会に是非お越しください。

- ◇日時 11月28日(日) 午前7時～午後1時
- ◇催物 青果物・水産物・生花・関連商品の展示販売
- ◇野菜・果物・生花・鉢物の模擬せり
- ◇生まぐろの解体・模擬せり
- ◇生まぐろの目方当てクイズ
- ◇りんごの皮むき長さ比べ競争
- ◇輪投げ
- ◇かに汁・焼きそば・イカポツポツ焼き・うどん・そば等の各種売店
- ◇風船・ポン菓子等の無料配布
- ◇有機性資源の循環利用の意義および必要性の普及啓発
- ◇県南市場食品リサイクル施設での処理品の無料配布
- ◇和太鼓演奏
- ◇抽選会
- ◇場所・問合せ先 栃木県南公設地方卸売市場事務組合(小山市下河原田) ☎0285(38)3330

## 女性に対する暴力をなくす運動

近年、社会問題となつてきているセクシュアル・ハラスメント、ドメスティック・バイオレンスといった女性に対する暴力をなくすため毎年11月12日～25日まで「女性に対する暴力をなくす運動」として、キャンペーン活動を行っています。



女性に対する暴力根絶のためのシンボルマーク

☆ひとりで悩まないで  
まずご相談を!

- ◇県婦人相談所 ☎028-622-8644
- ◇バルティ相談室 ☎028-665-7714
- ◇ウイメンズハウスとちぎ ☎028-621-9993
- ◇警察安全相談 ☎028-627-9110
- ◇女性の人権ホットライン(宇都宮地方事務局) ☎028-627-3855

## よむいご藤岡パレード

魅力あるふるさとづくりや商店街の振興・発展のため、第11回よさこい藤岡パレードを開催します。

- ◇日時 11月28日(日) 午前9時20分～11時
- ※小雨決行
- ◇パレード会場 足利銀行藤岡支店～藤岡小学校校庭(藤岡町藤岡)
- ◇注意! パレードの時間帯は全面車両通行止めになります。進行状況によっては多少時間が前後することがありますのでご了承ください。
- ◇問合せ先 産業振興課 ☎(62)0906

## 道の駅みかも感謝祭

第5回道の駅みかも感謝祭を開催します。皆さんのご来場をお待ちしています。

- ◇日時 11月13日(土)、14日(日) 午前9時～午後4時
- ※雨天決行
- ◇場所 道の駅みかも
- ◇内容 ○お楽しみ抽選会 ○おはやし○バンド演奏 ○餅つき大会 ○災害炊き出し訓練(だんご汁の無料配布) ○レスト

◇ドメスティック・バイオレンス相談 (本) 福祉サービス課 ☎(21)2513

◇問合せ先 (本) 女性青少年課(市民会館内) ☎(24)0351

## 野鳥はペットではありません

メジロやオオルリなどの野鳥は自然生態系の一員であり、私たちに安らぎや潤いを与えてくれる存在です。

しかし、野鳥はペットではありません。可愛らしいから手元で飼いたいというのは、自由に生きる野鳥の権利を奪う許されない考えです。野鳥の愛らしい姿や鳴き声は、野外で楽しみましょう。

野鳥を捕ったり飼ったりすることは法律で禁止されています。絶対にやめましょう。

- ◇問合せ先 県南地区野生鳥獣捕獲・飼養連絡会(県南環境森林事務所内) ☎0283-231441
- 〔本〕農林課 ☎(21)2557

## フンの後始末は飼主の責任です



ラン「しもつけ」のドリンクバーのサービス(食事を注文されたお客さまのみ)○焼き芋、イモフライ、たい焼き、げんこつドーナツ等の販売など☆その他にもサービスあり

◇問合せ先 道の駅みかも ☎(62)0990

## 大平文化協会 ふれあいコンサート

栃木市大平文化協会ふれあいコンサート「佳山明生コンサート」を開催します。「水雨」等のヒット曲を持つ佳山明生さんとのまね歌手の森野ひろしさによる、ご家族皆さんで楽しめるコンサートです。

- ◇日時 11月6日(土) 開演午後6時30分(開場6時)
- ◇場所 大平文化会館(大平町蔵井)
- ◇入場料 500円(全席自由)
- ◇入場券 好評発売中
- ◇入場券販売所 大平教育支所 生涯学習課、大平公民館、ゆうゆうプラザ、ふるさとふれあい館
- ◇主催 栃木市大平文化協会
- ◇問合せ先 栃木市大平文化協会事務局(大平教育支所生涯学習課内) ☎(43)9219

「腰痛」の方に大評判!  
らくだの敷ふとん  
(キャメル敷パッド)

ふとんの川野辺

栃木市境町16-3 ☎22-2125

ホームページ ふとんの川野辺 検索

## リフォーム工事は大工が主役です

「うちはいい腕の大工さんがいますから!!」  
って営業さんからよく聞きますか?  
家を直すのは 家を 1番知っている人に 頼むのが1番です  
直接 地場の大工さんに 相談してみませんか?

現場確認 見積もり無料 合見積もりOK 大工直営店

有限会社 創作工務ヤマダ 検索  
泉川町446-1 TEL 0282-20-7785

## 入学願書受付中!

- 福祉分野 ★介護福祉士 ★社会福祉士 ★精神保健福祉士
- 医療分野 ★理学療法士 ★作業療法士 ★看護師
- 衛生分野 ★ネイル ★メイク ★エステティシャン

マロニエ医療福祉専門学校  
ハイテックビューティ専門学校  
栃木市平柳町2-1新栃木駅東 TEL0282-28-0020 http://www.maronie.jp  
(姉妹校)小山歯科衛生士専門学校

トイレ・お風呂・キッチン、今よりもっと快適にしたい  
リフォーム・新築、どこに頼めばいいの?

一級建築士で大工の私が責任を持ってご相談にのります。

有限会社 島田工務店  
島田昭吾一級建築設計事務所

栃木市大久保町599 090-5526-9482  
http://www.cc9.ne.jp/~syougo-shimada/

秋の深まりとともに徐々に色づく太平山の紅葉は、訪れる人に感動を与えます。

特に、山頂に近い謙信平付近の紅葉は格別です。秋の澄んだ空に広がる景色とともに、ぜひお楽しみください。

- ◇期間 11月19日(金)～30日(火)
◇場所 太平山県立自然公園内
◇イベント
☆もみじライトアップ
午後5時～7時(期間中毎日)
☆玉子焼無料体験
◇日時 11月19日(金)



- ◇日時 11月20日(土)・21日(日)
午前9時～午後4時
◇場所 永野川緑地公園
◇料金 大人 4,000円
子ども 3,000円
(税込・未就学児は無料)
※天候により中止の場合あり
◇主催 太平山観光協会
◇問合せ 栃木市観光協会
本 栃木市観光協会
本 栃木市観光協会

ふじおか産業祭

農業、商業、工業が連携した産業祭を開催します。当日は、ステージイベント、特産品・観光・資源等を広く住民に紹介し販売を予定しています。ぜひお越しください。

- ◇日時 11月27日(土)、28日(日)
午前9時～午後3時
◇場所 藤岡総合体育館駐車場(藤岡町藤岡)
◇内容 ステージイベント、農産物展示即売や農産物品評会、熱気球係留体験搭乗会、よさこい藤岡踊り等
◇問合せ ふじおか産業祭実行委員会事務局(藤岡産業振興課内)
本 (02)0906

おおひら産業祭

今年も盛大に開催されます。皆さんのご来場をお待ちしています。

- ◇日時 11月27日(土)
午前10時～午後3時
11月28日(日)
午前10時～午後2時
◇場所 大平運動公園さくら球場ほか(大平町蔵井)

主な催し

- ◇J A関係団体の出店
◇商工会関係団体の出店
◇農産物直売
◇フリーマーケット
◇町特産品いっぱいビンゴゲーム
◇マイバッグキャンペーン抽選会(両日。午後1時)。参加方法：午後0時45分までに会場内のマイバッグキャンペーンテントにある抽選箱に抽選券の半券を入れる。当日来場されない方は無効。問合せ：
大 市民生活課
本 (43)9211
◇おおひら巨峰ワイン試飲・販売 ほか
◇園児たちのエクस्पレッシュン・マーチングバンド(27日のみ)
◇犬のしつけ方教室(28日のみ。午前11時～正午。トレーナーによるしつけの大切さと実演)
◇愛犬・ペットの無料相談(28日のみ。午前10時～午後1時。獣医師による無料相談。診察はご遠慮ください。問合せ：大 市民生活課
本 (43)9211
◇商工会わくわくセール(28日のみ)
◇熱気球搭乗(28日のみ)
☆かわいいキャラクターも会場

にやってきました!

☆楽しい催しがいっぱいです!
お楽しみに!

- ◇共催
☆J Aしもつけふれあいまつり
◇農産物品評会、農産物直売会
※出店やイベント内容等については、変更になることもございますので、あらかじめご了承ください。
◇問合せ おおひら産業祭実行委員会(大 産業振興課内)
本 (43)9212

大平地区文化祭

- 11月は文化祭月間です。文化祭では作品展や芸能演技等発表が行われます。皆様のご来場をお待ちしています。
◇日時 11月6日(土) 午前9時～午後4時/7日(日) 午前9時～午後3時
◇場所 大平公民館、大平体育館、大平文化会館等(大平町蔵井)
◇内容 文化団体等の展示、芸能演技発表、菊花展等
◇主催 大平地区文化祭実行委員会
◇問合せ 大平地区文化祭実行委員会(事務局 大平教育支所生涯学習課内)
本 (43)9219

有害鳥獣被害対策のための被害防除講習会

イノシシ、シカ等による農作物被害から自分の農地を守るための技術講習会を、専門の先生を招き開催します。市内全域の方が対象ですので、どうぞご参加ください。

- ◇日時・場所
11月14日(日) 午後1時～ 寺尾公民館
11月28日(日) 午後1時～ 皆川公民館
◇対象 市内在住の方
◇講師 小寺氏(宇都宮大学里山科学センター助教)
◇入場料 無料
◇主催 栃木市野生鳥獣被害対策連絡協議会
◇問合せ 本 農林課
本 (21)2557

「ピアノとヴァイオリンの調べ」&「みんなで第九を奏せよう!!」

新生栃木市の誕生を祝い、市民参加型事業・音楽を通じた地域世代間交流の生涯学習として、100人を超す一般参加者で混声合唱団を結成し、「第九」を合奏します。

開場 午後1時30分

心は太陽を持って

100人の市民が創る吾一の物語。有三の心を未来へつなぐ

- ◇日時 11月27日(土)、28日(日)
午前9時～午後3時
◇場所 藤岡総合体育館駐車場(藤岡町藤岡)
◇内容 ステージイベント、農産物展示即売や農産物品評会、熱気球係留体験搭乗会、よさこい藤岡踊り等
◇問合せ ふじおか産業祭実行委員会事務局(藤岡産業振興課内)
本 (02)0906

おひら産業祭

- ◇日時 11月27日(土)
午前10時～午後3時
11月28日(日)
午前10時～午後2時
◇場所 大平運動公園さくら球場ほか(大平町蔵井)

開演 午後2時

◇場所 都賀文化会館(都賀町原宿)
◇内容
第1部 ピアノとヴァイオリンの調べ
「愛の挨拶」(G線上のアリア)ほか
◇ピアノ 荒井庸子
◇ヴァイオリン 野津佐枝子
第2部 みんなで第九を奏せよう!!
◇室内楽 Vivaldi ムジック
◇合唱 新生栃木市誕生記念合唱団

- ◇入場料 〇一般 500円
〇小・中・高校生 200円
※未就学児入場不可
◇問合せ 都賀教育支所生涯学習課
本 (27)5050

新生栃木市誕生記念市民ミュージカル

100人の市民が創る吾一の物語。有三の心を未来へつなぐ

開場 午後1時30分

渡良瀬川下流域

渡良瀬川下流域(大岩藤処理区)下水道フェスティバルを開催します。大岩藤浄化センターの施設も一般公開します。

- ◇日時 11月6日(土)
午前10時～正午
※受付午前11時30分まで
◇場所 大岩藤浄化センター(藤岡町藤岡)
◇催し物 浄化センター施設公開、下水道PR・相談コーナー、下水道PRポスター展、スタンプリー、軽音楽コンサート、焼き芋や記念品の配布

下水道フェスティバル

- ◇日時 11月18日(土)、19日(日)
開場 午後1時30分
開演 午後2時
◇場所 栃木文化会館(旭町)
◇入場料
1階席2,500円(全席指定)
2階席1,500円(全自由席)
◇プレイガイド 市内各文化会館、都賀公民館、サンプラザ、ヤオハンプラザアイム店、サウンド栃木、プラッツおおひら、ゆうゆうプラザ(大平)
◇問合せ 栃木市民ミュージカル実行委員会事務局(本文化課内)
本 (21)2741

布(数量限定)

渡良瀬川下流域下水道大岩藤処理区促進協議会(栃木市・岩舟町)、栃木県、栃木県建設総合技術センター

- ◇問合せ 大 上下水道課
本 (43)9224
藤 上下水道課
本 (62)0913
大岩藤浄化センター
本 (62)0600

渡良瀬川下流域下水道フェスティバル

渡良瀬川下流域(大岩藤処理区)下水道フェスティバルを開催します。大岩藤浄化センターの施設も一般公開します。

開場 午後1時30分

ペットは責任を持って飼いましよう

犬・猫の飼い方についての相談・苦情が増えています

- ◇日時 11月6日(土) 午前9時～午後4時/7日(日) 午前9時～午後3時
◇場所 大平公民館、大平体育館、大平文化会館等(大平町蔵井)
◇内容 文化団体等の展示、芸能演技発表、菊花展等
◇主催 大平地区文化祭実行委員会
◇問合せ 大平地区文化祭実行委員会(事務局 大平教育支所生涯学習課内)
本 (43)9219

会場周辺地図

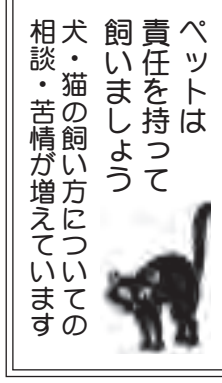
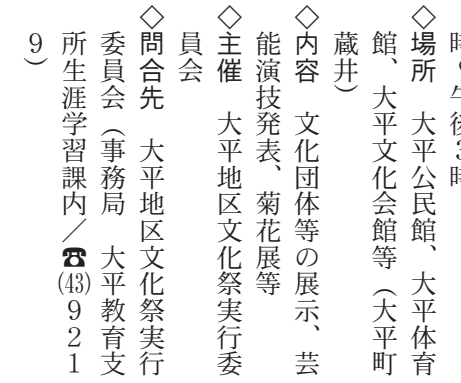

TSマークって知っていますか?
年1回、自転車安全整備店で点検・整備を受けると、そのしるしとしてTSマークが自転りに貼付されます。
TSマークには賠償責任保険と障害保険の2つがセットになった1年間の付帯保険がついています。(有料)
自転車専門店 ザ・ちゃりんこや
出張修理OK!
栃木市河合町8-24 0282-22-8687

病気を治すのは ご自分の自然治癒力・免疫力の力です
もし、あなたの身体に治す力が弱っていると感じたら～そんな時 お役に立つ漢方薬・天然薬があります～
品田薬局
栃木市嘉右衛門町5-22
電話0282-22-1237 定休日 日曜日

11月5日(金)～7日(日) 完成見学会 (栃木市箱森町)
詳しくはHPまで!
木の花ホーム 検索
木の花ホーム
上都賀郡西方町本城62-3
フリーダイヤル:0120-895087

経営・会計・税務のパートナー
板倉公認会計士事務所
公認会計士・税理士 板倉 聡 (国際税務)
板倉税理士事務所
税理士・行政書士 板倉 安秀
パートナー税理士 青木 照男
パートナー司法書士 三輪 誠
〒328-0125 栃木市吹上町689-2 TEL.0282-31-3682
FAX.0282-31-3683 E-mail: anshu@cc9.ne.jp

### 食と農のイベントとちぎアグリフェスタ2010

地元農産物の展示即売をはじめ、米、野菜などの無料配布、その他各種イベントを予定しています。ご家族・お友達などお誘い合わせのうえ、ぜひご来場ください。

- ◇期日 12月4日(土)、5日(日)
- ◇場所 総合運動公園(川原田町)
- ◇主催 とちぎアグリフェスタ実行委員会



◇問合せ 農林課 ☎(21)2551

### 第7回森の市

山村地域の振興と活性化を図ることを目的に、森の市を開催します。ぜひ、ご家族連れでお越しください。

- ◇日時 11月23日(火・祝) 午前10時～午後2時
- ◇場所 出流ふれあいの森(出流町)
- ◇内容 きのこと、山菜等林産物の販売、間伐材を活用した木工教室、チェンソーカービング実演等
- ◇その他 出流観光会による新そば祭り同時開催

◇問合せ みかも森林組合 ☎0283-62-0853  
農林課 ☎(21)2557

### 募集

#### 市営住宅入居者募集情報

- 城内市営住宅 3DK1戸
- 川原田西市営住宅3DK1戸 ※高齢者、障がい者のいる世帯の申込住所です。
- 大宮市営住宅 2LDK1戸

- ◇入居申込受付期間 11月5日(金)～11日(木) (土・日曜を除く)
- ◇時間 午前8時30分～午後5時
- ◇抽選日 11月17日(水)
- ◇入居日 12月1日(水)
- ※入居資格・条件等、詳しくは、問い合わせください。
- ◇問合せ 施設管理課 ☎(21)2622

#### 市消費生活センター 相談員募集

- 市消費生活センターでは、消費生活に関する苦情相談や情報の提供等の業務を行う相談員を募集します。
- ◇職種等 消費生活相談員(1人)
- ◇資格 県消費生活リダー養成

### 石器づくりの勾玉づくり 体験教室参加者募集

石器時代の人の知恵や技術に挑戦してみよう。

- ◇日時 11月27日(土) 午前10時～午後3時
- ◇場所 星野遺跡憩の森(星野町)
- ◇対象 市内の小学3年生～中学生までとその保護者
- ◇定員 親子20組(先着順)
- ◇参加費 無料(昼食は各自お持ちください)
- ◇申込・問合せ 11月16日(火)までに ☎文化課 ☎(21)2742

### 第24次市民訪中団 参加者募集

市民訪中団は、友好関係にある金華市訪問のほか、山水画の世界桂林、水の都蘇州などをめぐります。

- ◇期間 12月6日(月)～11日(土)の6日間
- ◇訪問先 金華、桂林、上海、蘇州
- ◇資格 満20歳以上の市内在住が在勤の方

成講座・県消費生活相談員養成研修のいづれかを終了した方、又は専門相談員の資格を有する方で、昭和25年4月2日以降に生まれた方

#### とちぎ市民環境まつり 参加団体・参加者募集

環境に関する活動を行っている団体・事業者・個人の皆さんに参加を募集します。

- ◇日時 2月19日(土) 午前10時～午後2時30分
- ◇場所 市民会館(日ノ出町)
- ◇内容 環境に関する各種展示、取組発表、水質検査、模擬店その他
- ◇費用 無料(参加に伴う経費は参加者負担)
- ◇その他 収益を目的とするものは受け付けません
- ◇申込・問合せ 12月24日(金)までに、申込書を郵送・FAX又はメールで ☎環境課 ☎(23)2818686 入舟町7-



あり涙あり  
◇講師 小林英子氏(栃木地域包括支援センター主任ケアマネジャー・介護福祉士)

- ◇日時 午後1時～2時30分
- ◇場所 栃木保健福祉センター(今泉町2丁目)
- ◇対象者 高齢者等を介護している方や介護に関心のある方
- ◇受講料 無料(1回目のみ実費がかかります)
- ◇申込・問合せ 11月15日(月)までに栃木地域包括支援センター ☎(21)2538

### 少年スキー教室 参加者募集

平成23年1月15日(土)16日(日) 会津高原たかつえスキー場(福島県)

- ◇対象 市内の小学4～6年生と中学生
- ◇定員 110人(先着順)
- ◇参加費 21,000円(スキーレンタルあり)
- ◇バス代、宿泊料(朝・夕食付)、2日目の昼食、指導料、リフト代(ナイターを含む)、保険料を含む

26/ ☎(21)2601 / FAX(22)6274 / メール kankyou@city.yochigi.jp

### 平成23年度高校生・短大学生・大学生・専修学校生 市奨学生募集

市では、奨学生を募集しています。扶養者が市内に6か月以上居住し、高等学校、専修学校、短大又は、大学に来年4月に進学する方又は在学中の方で、経済的に修学困難な方に奨学金を無利子で貸与します。

- ◇貸与額(月額)
  - 高校、専修学校高等課程 12,000円
  - 専修学校専門課程・短大・大学 25,000円
- ◇募集期間 11月15日(月)～平成23年2月1日(火)
- ◇募集 各若干名
- ◇自宅通学 30,000円
- ◇自宅外通学 30,000円
- ◇専修学校専門課程・短大・大学 25,000円
- ◇募集期間 11月15日(月)～平成23年2月1日(火)
- ◇申込先 教育委員会教育総務課 ☎(21)2711
- 大平教育支所学校教育課 ☎(43)9218
- 藤岡教育支所学校教育課 ☎(62)0914
- 都賀教育支所学校教育課 ☎(28)0801

### 苗場スキー教室 参加者募集

12月28日(火)～30日(木) (2泊3日)

- ◇場所 苗場スキー場(新潟県)
- ◇対象 おおむね小学3年生以上
- ◇定員 45人(先着順)
- ◇参加費 20,000円(バス代、宿泊料(朝・夕食付)、指導料、保険料を含む)
- ◇説明会 12月20日(月)午後7時 栃木文化会館(旭町)
- ◇申込・問合せ 所定の申込用紙により、12月20日(月)までに石川スポーツ ☎(24)3161、石田スポーツ ☎(22)1416、スポーツ振興課 ☎(25)0930、各教育支所生涯学習課へ ※申込用紙は各申込先にあります。

「本格レンガ積みの家」長期優良住宅対応「耐震等級3」(耐震補償付き) 次世代省エネルギー基準クリア(住宅版エコポイント対象住宅)

# レンガの家

e-planning 株式会社イープランニング ☎0282-28-1537

住所:〒328-0011 栃木県栃木市大宮町1693-31 ●FAX:0282-29-6307 ●e-mail:e-planning@cc3.ne.jp ●営業時間/9:00～18:00 ●定休日/水曜日 http://e-planning-ie.com

## 住まいの塗装は地域の信頼できる当社へ!

住まいは、生きています。だから、手入れが必要です。『見積り・診断は無料』

外壁・屋根の塗替工事は環境にやさしい塗料で [ 運動公園東側 駐車場前 ]

### オオアク建装工業株式会社

栃木市箱森町51-28 TEL. 0282-22-5981

**元日マラソン大会**  
参加者募集

年の始めに健脚を競う、マラソン大会が開催されます。ふるってご参加ください。  
◇日時 1月1日(土)(小雨決行) 午前8時受付/午前9時スタート  
◇場所 総合運動公園陸上競技場(川原田町)

◇内容  
○Aクラス(1km) 親子ペア(男女混合) / 子どもは小学2年生以下  
○Bクラス(1km) 小学1、2年生男子・女子  
○Cクラス(2km) 小学3、4年生男子  
○Dクラス(3km) 小学5、6年生男子  
○Eクラス(2km) 小学3、4年生女子  
○Fクラス(2km) 小学5、6年生女子  
○Gクラス(5km) 女子(中学・高校生含む)  
○Hクラス(5km) 中学生男子  
○Iクラス(5km) 45歳以下一般男子  
○Jクラス(5km) 46歳以上一般男子  
○Kクラス(10km) 男子(高校生含む)

◇参加費 1人 1,500円  
(親子ペアは1組2,500円)  
◇申込み 11月30日(火)までに所定の申込書(郵便振替用紙)に現金を添えて郵便局へ※申込用紙は「本」スポーツ振興課、各教育支所生涯学習課

**市ファミリー・サポート・センターからお知らせ**

あなたも地域ぐるみの子育てに参加しませんか?  
— 提供会員募集中 —

ファミリー・サポート・センターは、子育てのお手伝いをしたい方(提供会員)、子育てのお手伝いをして欲しい方(依頼会員)が会員となり、地域で育児を支え合う援助活動を行う組織です。あなたも提供会員になり子育てを応援してみませんか。できることを、できる時に、できる範囲で少しずつお手伝いしてください。

◇提供会員の活動内容 保育施設や塾への送迎。保護者外出時の預りなど。  
◇提供会員の年齢・資格 問いません。ただし当センターで行う講習会の受講が必要。  
◇報酬 1時間700円が基本  
◇育児依頼の対象年齢 0歳～小学6年生までの児童  
◇登録料、会費、受講料等 無料

◇その他 市で補償保険に加入☆依頼会員・両方会員(依頼、提供の両方できる方)も随時募集しています。  
◇問合せ 栃木市ファミリー・サポート・センター ☎(25)1040

市役所正面玄関、教育委員会  
にあります。  
◇問合せ 「本」スポーツ振興課  
(☎25)0930)へ

**トランポリン体験教室Ⅲ**  
参加者募集

◇期日 11月1日(月)、8日(月)、15日(月)、22日(月)、12月6日(月)、13日(月)、16日(木)、20日(月)  
※途中からの参加も可

◇時間 午前10時～正午  
◇場所 総合体育館(川原田町)  
◇対象 20歳以上の方  
◇参加料 2,000円  
◇申込み 「本」スポーツ振興課(総合体育館内) ☎(25)0930)へ  
◇問合せ 栃木県トランポリン協会(福島 ☎090-8442-7083)

**第1回栃木市長距離走大会**  
参加者募集

◇期日 12月4日(土) 午前9時集合  
◇場所 総合運動公園陸上競技場(川原田町)  
◇対象 中学生以上の市内在住者  
◇種目  
○中学男子・女子(中学、高校一般) 3,000m

◇高校男子・一般男子(大学生含む) 5,000m  
◇参加費 1人300円  
(大会当日納入)

**ウィングとちぎ(栃木勤労青少年ホーム) 受講生募集**

◇申込・問合せ 12月1日(水)までに電話で「本」スポーツ振興課(☎25)0930)へ



◇その他 1月に開催される栃木県市町駅伝、県南五市駅伝大会の代表選手選考の参考にします。

◇期日 11月17日～1月26日の毎週水曜日  
◇時間 午後7時～9時  
◇場所 栃木勤労青少年ホーム(日ノ出町)  
◇定員 20人(先着順)  
◇対象 市内在住・在勤のおおむね35歳未満の方  
◇受講料 無料(教材費は自己負担)

◇申込み 11月8日(月)～  
☆若者の社会生活活動・就労の悩み相談  
専属のキャリアカウンセラーが相談を受けています。できる

**エコクラフト教室**  
参加者募集

地域交流促進事業の一環としてエコクラフト教室を開催します。見本を窓口に展示しますので、ご覧のうえご参加ください。

◇日程 11月19日・26日、12月3日の金曜日(全3回)  
◇時間 午後1時30分～3時30分  
◇場所 大平隣保館(大平町新)  
◇講師 熊谷知子氏  
◇定員 30人(先着順)  
◇内容 エコクラフトでバスケットとバッグを作成  
◇費用 1,200円(材料費)  
◇持ち物 木工用ボンド、はさみ、洗濯ばさみ(30個程度)  
◇申込・問合せ 11月1日(月)午前8時30分～大平隣保館(☎(43)6611)へ

**勤労総合福祉センター**  
講座等受講生募集

◇キムチ・チヂミ講座  
我が家の味!おいしい手作りキムチ。  
◇日時 11月21日(日) 午前9時～正午  
◇定員 30人(先着順)  
◇受講料 500円  
◇材料費 1,500円  
◇持ち物 ボール・タッパー

だけ、予約をして、ご来館ください。  
◇日時 毎週月曜日 午後1時～  
☆共通事項  
◇申込・問合せ 栃木勤労青少年ホーム(☎25)3113/開館時間 月・金曜日午後1～9時。土曜日午後5～9時)へ

**働く婦人の家講座案内**

☆ワード応用 年賀状作成講座  
◇日程等 11月26日(金)  
①午前10時～正午  
②午後6時30分～8時30分  
◇内容 ワードを使って年賀状作成  
☆エクセル入門講座(家計簿を作ろう)  
家計簿を作成しながらエクセルについて学びます。  
◇日程等 11月29日・12月6日・13日の月曜日(全3回)  
①午前10時～正午  
②午後6時30分～8時30分  
◇内容 表計算とグラフ作成



☆共通事項  
◇場所 市民会館(日ノ出町)  
◇対象 市内在住・在勤の女性でパソコンの基本操作ができる方

**エプロン・三角巾**

◇申込み 10月24日(日)～11月14日(日)  
☆リース講座  
今年の「クリスマスリース」はツリーのアレンジに挑戦。  
◇日時 11月28日(日) 午前10時～正午  
◇定員 20人(先着順)  
◇受講料 300円  
◇教材費 2,000円  
◇持ち物 ハサミ  
◇申込み 10月24日(日)～  
☆ふれあいクリスマスパーティー  
クリスマス直前★素敵な出会いを:  
◇日時 12月12日(日) 午後1時～4時  
◇対象 勤労者の独身男女年齢20～40歳  
◇定員 男女各25人(定員を超えた場合は抽選)  
◇参加費 男性 4,000円  
女性 1,000円  
◇持ち物 公的身分証明書・筆記用具  
◇申込み 12月5日(日)まで  
☆共通事項  
◇申込・問合せ 電話又はメールで勤労者総合福祉センター(今泉町1丁目) ☎(27)7140)へ

◇定員 各コース10人(先着順)  
◇費用 無料  
◇持ち物 USBメモリ  
◇申込・問合せ 11月1日(月)午前8時30分～電話又は直接働く婦人の家(女性青少年課内) / 市民会館 ☎(24)0351)へ

**陸上自衛隊高等工科学校**  
生徒募集

平成23年4月に入学する学生を募集します。  
◇資格 平成23年4月1日現在15歳以上17歳未満の男子で中学校卒業(見込者含む)  
◇受付 11月1日(月)～平成23年1月7日(金)まで  
◇採用予定人数 約320人  
◇試験日 平成23年1月22日(土)  
◇問合せ  
「本」消防防災課 ☎(21)2703  
自衛隊小山地域事務所 ☎028512514763

「マイバッグ」  
していますか?  
ちよっとした  
心がけで、ごみを  
減らすことができます



**平成22年度第3期**  
自主講座受講生募集

◇受付予定日 11月14日(日)～20日(土)  
◇受講料 1,000円(保険料含む。材料費は実費)  
◇その他 電話受付不可。定員を超えた場合は抽選。1人1講座の受付。講座内容は都合により変更になる場合があります。

| 講座名     | 期間        | 曜日 | 時間          | 定員    |
|---------|-----------|----|-------------|-------|
| 実用書講座   | 12/27～3/7 | 月  | 10:00～11:30 | 20    |
| 押花アート   | 12/27～3/7 | 月  | 19:00～20:30 | 20    |
| フラダンス   | 12/27～3/7 | 月  | 15:00～16:30 | 30    |
| 筋力アップ講座 | 12/27～3/7 | 月  | 19:00～20:30 | 50    |
| エアロビクス  | 1/12～3/9  | 水  | 19:00～20:30 | 50    |
| リズム体操   | 1/13～3/10 | 木  | 10:00～11:30 | 50    |
| 社交ダンス   | 1/13～3/10 | 木  | 19:00～20:30 | 男女各15 |
| 健康体操    | 1/8～3/5   | 土  | 16:00～17:30 | 50    |

◇問合せ 勤労者総合福祉センター ☎(27)7140

**年金引落しの方で介護保険料の納め忘れはありませんか？**

年金受給者現況届けを期限までに提出できず、一時的に年金が支給されなかった経験はありませんか？

この場合、介護保険料も年金からの引落し（特別徴収）が止まってしまいます。

その後年金の支給は再開されても、引落しはすぐに再開できないため、その間は納付書を送り送りますが、年金から引かれていないかと思い、そのまま（滞納）になってしまいうケースが増えていきます。

2年を過ぎると納めることができなくなり、介護保険サービスを利用する際の負担も増えてしまう場合があります。

ご不安な方は、税務課に問い合わせください。

- ◇問合せ  
☆保険料納付について  
本 税務課 ☎(21)2131
- ☆保険料賦課（計算）について  
本 税務課 ☎(21)2123
- ☆介護保険制度について  
本 高齢福祉課 ☎(21)2531



**「社会保険料（国民年金保険料）控除証明書」が発行されます**

国民年金保険料は、所得税および住民税の申告において全額が社会保険料控除の対象となります。

◇控除対象 その年の1月1日から12月31日までに納付した保険料。

◇年末調整や確定申告の際、添付が義務付けられているもの  
H22年1月1日から9月30日までの間に国民年金保険料を納付された方へ送付する「社会保険料（国民年金保険料）控除証明書」（11月上旬に日本年金機構本部から送付）

※10月1日から12月31日までの間に今年はじめて国民年金保険料を納付された方には、来年の2月上旬に送付されます。

なお、ご家族の国民年金保険料を納付された場合も、ご本人の社会保険料控除に加えることができますので、ご家族あてに送られた控除証明書を添付のうえ申告してください。

◇問合せ  
栃木年金事務所 ☎(22)6074

**平成22年分年末調整説明会**

| 対象                | 日時                                      | 場所                   |
|-------------------|-----------------------------------------|----------------------|
| 小山市<br>下野市<br>野木町 | 11月15日(月)<br>午前10時～11時45分<br>午後2時～3時45分 | 小山文化センター<br>(小山市中央町) |
| 栃木市<br>岩舟町<br>壬生町 | 11月18日(木)<br>午前10時～11時45分<br>午後2時～3時45分 | 栃木文化会館<br>(旭町)       |

- ◇日程等
- ※栃木市の日時に不都合の場合、他市町会場でも出席できます。
- ◇持ち物
- 年末調整のしかた
- 法定調書の作成と提出の手引
- ◇問合せ  
栃木税務署 ☎(22)0885  
本 税務課 ☎(21)2125

**給与支払者の方へ**

給与所得者の市県民税については、地方税法の規定により、給与支払者（事業者）が、給与支払の際に毎月徴収して、市町村に納入することになっていきます。

**【特別徴収の制度】**

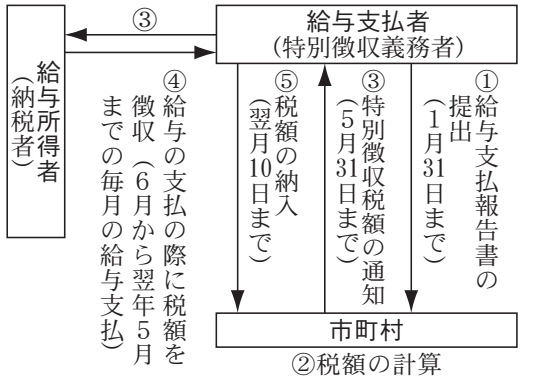

従業員は所得税は給与から源泉徴収しているけれども、市県民税は徴収していないということはありませんか。そのような給与支払者には、県税事務所と協働で市県民税の特別徴収を行っていただくよう、指導をさせていただきます。

◇問合せ  
本 税務課 ☎(21)2124

**11月の納付**

- ★普通徴収（納期限11月30日）
- 固定資産税 4期分
- 国民健康保険税 5期分
- 介護保険料 5期分
- 後期高齢者医療保険料 5期分

11月11日～17日は「税を考える週間」です。今年「IT化・国際化と税」をテーマに、国税庁が取り組んでいる各種施策を紹介します。詳しくは国税庁ホームページをご覧ください。

**税を考える週間**

**<IT化を通じた納税環境の整備>**  
申告・納税の際の納税者の利便性の向上を図るため、IT化を通じた納税環境の整備を進めています。具体的には、国税電子申告・納税システム（e-Tax）のほか、確定申告書等作成コーナー、タックスアンサー（よくある税の質問）、動画と図解で解説するインターネット番組（Web-TAX-TV）など、税に関する情報を国税庁ホームページで提供しています。

**<国際化への対応>**  
国際化への対応として、国際的租税回避への対応をはじめとした適正・公平な課税の実現のための取組や国際的な二重課税の防止等のための相互協議、租税条約に基づく情報交換を行っています。また、開発途上国への技術協力をはじめとした各国税務当局との協力・協調にも取り組んでいます。



喜多川歌麿画 《女達磨図》

《女達磨図》は、平成19年に市内の民家で見つかりました。発見当初、経年変化による折れ筋や黴などが多数見られましたが、およそ1年の修復期間を経て現代によりみがえりました。

美人が纏う衣の輪郭線は墨で力強く、速筆で描かれています。一方、頭髮は細い線で1本1本丁寧に描かれており、歌麿が大胆かつ慎重に筆を運んだ息づかいが伝わってきます。

栃木は江戸との交易によって物資の集散地となり文人墨客も往来し、商人の町として栄え、華やかな文化が花開きました。通用亭徳成をはじめとする栃木の狂歌人たちは、歌麿の浮世絵に狂歌を寄せていることから、彼らが親しく交流していたことが分かります。歌麿は度々栃木を訪れたと思われる、その際、求めに応じてあまり時間をかけずに《女達磨図》を描いたのかもしれない。達磨の扮装をした美人は、その小さな口元で歌麿の栃木での活躍を軽やかに語りかけているようにも見えます。

歌麿通信は5回シリーズで掲載します。

◆◆歌麿を活用するために◆◆

歌麿を活用したまちづくりをなお一層推進するために、10月から教育委員会の文化課内に歌麿担当者を配置しました。担当の役割は、歌麿の調査研究を進めるとともに、それを活用したまちづくりを推進していくことです。

問合せ 文化課 ☎(21)24426



《女達磨図》1790～93（寛政2～5）年  
紙本墨画着色・一幅

幸せを求めて

問合先 人権推進課 ☎24-2444

一人ひとりが輝くために

家族で家事を分担しようと思っても、両親などの目があつてできない、との悩みを若い母親から聞くことが少なくありません。逆に、年配の女性からは、「夫を支え子どもを育ててきたことに誇りをもっているが、それはいけないことなのか」という質問をされ、とまどった経験のある方もいることでしょう。

人は誰でも、自分が持っている先入観、価値観により、人を判断しがちです。たとえば、性別や年代によって人間の価値を判断する基準が変わることは、その人の可能性を狭め、尊厳を傷つけることになってしまいます。

これからは、わたしたちがそういった固定観念に縛られず、職場、家庭、地域など、社会のあらゆる場面で、老若男女が共に支えあうことが必要とされてきます。

そのためには、わたしたち一人ひとりの意識を変えることが大切です。誰もがお互いを尊重し、より良いコミュニケーションを持つことが必要です。

気づいたことから、ほんの少し自分自身を変えてみませんか。

# 11月は青少年健全育成強調月間

## 青少年を健全に育てる活動を実践しよう

現在の社会は、少子高齢化、核家族化、情報化による違法・有害な情報の氾濫、雇用形態の多様化、フリーターやニートの増加など、急速な社会情勢の変化により、青少年を取り巻く環境も大きく変化しています。

このような中で、青少年の非行、いじめ、不登校、ひきこもり、児童虐待や子どもが被害者となる事件等が相次ぎ、社会問題化しています。

青少年が新しい時代の担い手として、広い視野と人権尊重の意識を持ち、その個性や能力を最大限に発揮して、健やかにたくましく成長し、自立していけるような環境や条件をつくっていくため、家庭、学校、地域、職場などの地域社会全体で、積極的な行動を展開していく必要があります。

この時期にもう一度、青少年の健全育成について考え、具体的な活動を実施しましょう。

とちぎのルネッサンス



### 1 家庭での「しつけ」を大切にしましょう

「人にあいさつをする、ありがとう、いただきますなど感謝の気持ちを表しましょう。また、人に迷惑をかけないこと」がしつけの基本です。特に、低年齢の時に身に付けたことは、生涯忘れずにできるものです。

### 2 子どもの行動に関心を持ちましょう

子どもが、どんなことに興味・関心を持って、どんな友達と付き合っているかを知らなければ、適切な助言や会話はできません。

### 3 「声かけ運動」を推進しましょう

地域全体が青少年の成長に関心を持って、声かけを推進し、地域ぐるみで子どもたちの成長に関わっていくことが大切です。

### 4 毎月第3日曜日「家庭の日」を推進しましょう

家庭は、青少年が親や家族の強い影響を受け、基本的な生活習慣や社会における規範意識の基礎を身につけるなど人間形成



毎月第3日曜日は「家庭の日」

に大きな役割を担う場所です。「家庭の日」には、例えば、家族そろって食事をしたり、出かけた後、家族みんなが顔をそろえ、それぞれの「家庭の日」を過ごしなが、ふれあいを育みましょう。



親子で味わうそば教室の様子

### 困った時には

#### 青少年育成センターへ

心のこと・身体のこと・家族のこと・「誰にも言えなかった」心配なこと・困っていることなど、ひとりで悩まず相談してください。

※相談内容の秘密は、厳守します。

相談日 毎週月・金曜日

時間 9時～17時

相談先 青少年育成センター

(日ノ出町/市民会館内) ☎(23)6566

# 11月は児童虐待防止推進月間

## 見すごすな 幼い子どもの SOS

(平成22年度 標語)

児童虐待は、子どもの人権を著しく侵害し、心身の成長や人格の形成に悪影響を及ぼすものです。子どもを虐待から守るためには、子どもの立場が最優先されなければなりません。

◆身体的虐待 殴る、蹴る、熱湯をかける、タバコの火を押し付ける、など

◆心理的虐待 言葉による脅かし、無視、他のきょうだいと著しく差別する、夫婦間の暴力を子どもに見せる、など

◆ネグレクト(養育の怠慢・拒否) 食事を与えない、入浴させない、など

◆性的虐待 性的行為を強要する、など

◎ちょっとした「目配り」「気配り」で、子どもを虐待から救えます。子どもの不自然な傷・表情・行動や、保護者の不自然な言動に気付いてください。

◎相談(通告)は、虐待者の処罰のためではなく、問題を抱えている家庭を支援し、子どもを守るために行われるものです。

相談(通告)者の秘密は守られます。

◎子育てでお悩みがありましたら、ご相談ください。一緒に良い方法を考えましょう。

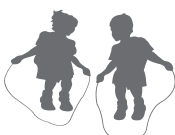

相談(通告)先

☎ 福祉サービス課

☎(21)2513

・県南児童相談所

☎(24)6121

### 児童虐待防止講演会

日時 11月24日(水)

14時～15時30分

場所 栃木保健福祉センター(今泉町2丁目)

講師 福田雅章氏(児童養護施設 養徳園園長)

費用 無料



# みんなの 伝言板

このコーナーは、皆さんから寄せられた情報をもとに、編集しています。詳しくは各団体等にお問い合わせください。

## シルバー人材センター入会説明会

▼日時 11月11日(木)13時30分～▼場所 栃木保健福祉センター(今泉町2丁目)▼対象 市内在住で働く意欲のある60歳以上の方▼その他 大平地区・藤岡地区・都賀地区在住の方は、各事業所へ問い合わせください▼申込/問合せ先 シルバー人材センター栃木事務局 ☎23-4165 藤岡事業所 ☎62-1534 都賀事業所 ☎27-8812 大平事業所 ☎43-0155

## シルバー人材センター刃物研ぎ

▼日時 11月17日(水)9時～※申込みは12時まで(雨天中止)▼場所 蔵の街広場(万町)▼費用 包丁類300円～ 刈込はさみ500円～ 修理100円～▼問合せ先 シルバー人材センター栃木事務局 ☎23-4165

## 栃木「落語の会」第60回記念例会『三遊亭王楽・好楽二人会』

▼日時 11月8日(月)開演18時30分(開場18時)▼場所 栃木文化会館(旭町)▼内容 日本テレビ「笑点」でお馴染みの好楽師匠と新真打ちとして若者に人気を集める王楽師匠をお迎えし、噺家「親子競演」をお楽しみいただきます▼費用 前売指定席券2,500円(当日券3,000円)▼プレイガイド サンプラザ、出井書店、カメラのタカダ、キクヤパン店、品田薬局、セブンイレブン花見ヶ丘店▼問合せ先 落語の会小林(☎・FAX 24-4451/大町28-5)

## 全国一斉「女性の人権ホットライン」電話相談開設

「女性に対する暴力をなくす運動」期間中(11月12日～25日)全国一斉「女性の人権ホットライン」強化週間として、様々な女性の人権問題をめぐ

る相談に詳しい人権擁護委員が担当し、相談をお受けします。

▼日時 11月15日(月)～21日(日) 8時30分～19時(土・日は10時～17時)▼相談内容 配偶者・パートナー等からの暴力や職場等におけるセクシャル・ハラスメント、ストーカー行為等▼相談受付番号 ☎0570-070-810(ナビダイヤル)▼主催 宇都宮地方法律局、栃木県人権擁護委員連合会▼問合せ先 人権推進課 ☎24-2444

## 國學院大學栃木高校創立50周年記念卒業生作家展

▼期間 11月9日(火)～20日(土)9時～20時30分※日曜閉館。土曜18時まで▼場所 國學院大學栃木学園教育センター(境町)▼展示 益子焼 大高正希(11期) / トールペイント 会田正子(18期) / 彫刻 羽鳥益代(23期) / 日本画 五月女佳織(38期) / 油彩画 北川瑤子(38期) / 書道合同展示会 ※栃木県の芸術家清水登之・相田みつを等の作品、また松本哲男(日本美術院同人)の作品を常設展示。棟方志功肉筆画展も併設展示します▼観覧 無料▼その他 駐車場なし▼問合せ先 國學院大學栃木学園 ☎22-5511

## 回収します!あなたの家の古い電話帳

NTT 東日本では地球環境保護・資源の有効活用のため、古い電話帳のリサイクルを積極的に推進しています。新しい電話帳を11月中にお届けしますので、その際古い電話帳をお渡しく下さい。不在等で回収できなかった場合、改めて回収に伺いますのでご連絡ください。

▼連絡・問合せ先 タウンページセンターフリーダイヤル0120-506-309

## 第24回栃商デパート

学校全体をデパートに見立て生徒全員が販売実習を行います。

▼日時 11月3日(水・祝)10時～15時▼内容 販売実習(食料品、弁当、食堂、衣料品等)催し物(幼稚園・保育園・小学生・文化部の作品展示、少年野球教室、パソコン教室等)▼場所/問合せ先 栃木商業高校(片柳町5丁目/☎22-0541)

## 大平民謡民舞愛好会発表会

▼日時 11月14日(日)10時～▼場所 大平文化会館(大平町蔵井)▼入場料 無料▼その他 お楽しみ抽選会あり▼問合せ先 大平民謡民舞愛好会小林 ☎23-2092

## 第37回県民とともに健康を考えるつどい

▼日時 11月27日(土)13時～15時30分▼場所 都賀文化会館(都賀町原宿)▼内容 講演『「ケアノート」～ありがとうございますという言葉に涙したことがありますか～』▼講師 荒木由美子氏(タレント)▼参加費 無料▼申込み 事前申込み不要。当日お越しください▼主催 栃木県看護協会栃木地区支部▼問合せ先 下都賀総合病院看護部岩崎 ☎22-2551

## 平成22年度栃木県社会参加と自立・理解推進の集い【県南・県央地区大会】

▼日時 11月30日(火)10時～12時▼場所 とちぎ福祉プラザ(宇都宮市)▼内容 講演「進路を考える～障害福祉サービスの現状とこれから～」▼講師 岩崎俊雄氏(社会福祉法人すぎのこ会理事長/県福祉施設経営者協議会会長)▼その他 手話通訳を希望の方は、申込みの際申し出てください▼申込/問合せ先 11月5日(金)までに県立わかかくさ特別支援学校 ☎028-622-3650

## 不用品登録情報

※無料が条件です。

ゆずります

防寒靴(女児用・男児用各18～19cm)、女児用黒上衣(110cm)、女児用靴(18cm)、七五三着物セット(7歳女児用)、ベビーカー、マタニティドレス、乳児服(70～90cm)、介護用ベッド

ゆずってください

自転車前乗せかご、二層式洗濯機、女児用自転車、チャイルドシート、卓上ミシン、女児服(50～90cm、110～160cm)、キックボード、竹馬、ぶら下がり健康器具、女児バレー用レオタード(140cm以上)、卓球台(二ツ折タイプ)、アルミハシゴ、電子レンジ、電動ミシン

▼問合せ先 消費生活センター

☎23-8899

# ～文化会館からのお知らせ～

詳細は各文化会館へ問い合わせください

栃木文化会館 ☎23-5678

## 親子アニメフェア映画鑑賞会 「それいけ!アンパンマン ブラックノーズと魔法の歌」

期 日 12月12日(日)  
開 演 午前の部 10時30分  
          午後の部 14時  
料 金 全席指定 500円  
          10月23日(土)発売開始



(2010年夏最新作)

### ◆プレゼントクイズ

下記のクイズにお答えいただくと、正解者の中から抽選で10組20名様に、招待券をプレゼント!ふるってご応募ください。当選者の発表は招待券の発送をもって代えさせていただきます。

Q 映画アンパンマンの最新作のタイトルは?

『ブラックノーズと〇〇の歌』

申込方法

往復はがきの[往信用裏面]に郵便番号、住所、名前、電話番号、クイズの答え[返信用表面] 郵便番号、住所、名前を記入のうえ、〒328-0035栃木市旭町12-16栃木文化会館「自主事業」係へ  
締切り 11月1日(月)必着

|                                                                         |                     |
|-------------------------------------------------------------------------|---------------------|
| 往復おもて                                                                   | 返信うら                |
| <input type="checkbox"/> 328-0035<br>栃木市旭町12-16<br>栃木市栃木文化会館<br>「自主事業」係 | <空欄><br>*何も書かないで下さい |

|                                                    |                                          |
|----------------------------------------------------|------------------------------------------|
| 往復おもて                                              | 返信うら                                     |
| <input type="checkbox"/><br>(ご自分の)郵便番号<br>住所<br>名前 | (ご自分の)郵便番号<br>住所<br>名前<br>電話番号<br>クイズの答え |

大平文化会館 ☎43-5231

## 花と音楽のファンタジー 「假屋崎省吾×青島広志」

日 時 11月18日(木) 午後6時30分開演  
料 金 全席指定(前売券)  
          一律 3,000円(当日は、3,500円)  
          大平文化会館で好評発売中!



## ふるさとふれあいX'masコンサート 「栃木市ゆかりの演奏家によるロビーコンサート」

日 時 12月23日(木・祝) 開催予定  
          ※時間未定  
定 員 150人程度  
料 金 全席自由  
          前売り500円(当日は、600円)  
前売りは、11月6日(土)各文化会館で発売予定

都賀文化会館 ☎27-8855

## 南こうせつコンサートツアー2010 『おひちゃんはまだ歌う』

日 時 11月14日(日) 午後6時開演  
料 金 全席指定  
          A席 5,000円(当日 5,500円)  
          B席 4,500円(当日 5,000円)  
          ※前売券好評発売中

プレイガイド  
市内各文化会館  
ジャスコ栃木店  
福田屋百貨店栃木店  
八百林商店

※未就学児の入場は  
お断りします



藤岡文化会館 ☎62-4321

## <ファミリー映画会> ～家族という厄介な、でも切っても切れない絆の物語～

日 時 11月27日(土)  
          午後1時30分開場  
          午後2時上映  
座 席 全席自由席  
          (整理券なし)  
料 金 無料



※当日直接お越し  
ください

## 栃木市図書館 お知らせ

お知らせ



★おはなし広場

・11月13日(土)よみかかせ

「きつまのおいも」ほか

・11月27日(土)よみかかせ

「いたずらきかんしゃ」

ちゅうちゅう「ほか

★図書館まつり

11月3日(水・祝)

催し物いっぱい!

(詳しくは館内に掲示します)

★大平図書館 ☎(43)5234

★催し物のお知らせ

イノセント・妖精の森

戸田和子の世界展

期 間 11月11日(木)～

入 場 無料

★講座

お妙さんのティータイムセミナー

～文学やことばに学ぶ～

日 時 11月11日(木)～毎週木曜日

午後2時～3時30分

内 容

第1回 完璧を求めず

第2回 異質なものの共存共栄

第3回 人としての生き方を学ぶ

講 師 桑川妙子氏(元大平町

定 員 15人(先着順)

参加費 1回500円程度

申込み 10月11日(月)～直接又は

電話で

★藤岡図書館 ☎(62)4889

★小学生読書感想画展

★部屋小学校作品展

期 間 10月30日(土)～

11月28日(日)

★おはなし会

日 時 毎週土曜日

午後2～3時

内 容 絵本の読み聞かせ・紙

芝居・工作など

※どなたでも参加できます。

★都賀図書館 ☎(28)0806

★おはなし広場

お話ボランティア「たんぽぽ」

による楽しいおはなし会です。

ぜひ見に来てください。

日 時 11月6日(土)午後2時～

内 容

・パネルシアター

「さるとおじぞうさま」

・ペープサート(紙人形劇)

「だんごっこいしよ」

## ハイチ絵画を救おう! カリブ海の詩情と芸術ーハイチ絵画展

《会期》 10月9日(土)～12月5日(日)

フランスの文化と芸術の影響を受けながらもハイチの自然や素朴な民衆の生活をモチーフに独自の高い芸術性で知られる「ハイチ絵画」は先の大地震で、多くの画家が亡くなり、アートセンターも大きな被害を受けて存亡の危機にあります。遺された貴重な作品の紹介を通してハイチ絵画芸術とハイチ市民の救援を募る企画展です。

### ◎学芸員によるギャラリートーク

日 時 11月13日(土)、27日(土) 各日午後2時～  
場 所 とちぎ蔵の街美術館 ※観覧券が必要です。

### ◎ミニコンサート

日 時 11月3日(水・祝)  
          第1部 午後1時～/第2部 午後3時30分～  
場 所 とちぎ蔵の街美術館前広場(雨天の場合、とちぎ蔵の街観光館2階)  
出 演 サックス演奏 Cory N. M. Nelson  
          ダンス 大阿久多美  
          ダンス 委文菜奈美

### ◎講演会「写真家が見つめたハイチ」

日 時 11月3日(水・祝) 午後2時～3時  
場 所 とちぎ蔵の街観光館2階  
講 師 佐藤文則(フォトジャーナリスト)  
定 員 80人(先着順)  
費 用 無料

●開館時間 午前9時～午後5時(入館は午後4時30分まで)

●休館日 毎週月曜日(祝日の場合は開館し、翌日休館)  
祝日の翌日

●観覧料 ・毎週土曜日市内の小・中学生無料  
          ・毎月第3日曜日「家庭の日」小・中学生無料  
          ・団体は20人以上

とちぎ蔵の街美術館 (万町3-23/☎20-8228)

※駐車場は蔵の街観光館南、大通り沿いの蔵の街駐車場をご利用ください。当館で駐車場の無料券をお渡しします。



▲フィルトン・ラトルチュール  
《狼の子を連れて散歩するライオンのカップル》

| 区 分       | 個 人  | 団 体  |
|-----------|------|------|
| 一般(高校生以上) | 500円 | 300円 |
| 小・中学生     | 200円 | 100円 |
| 未就学児等     | 無    | 料    |

# 発見の森セミナー 11月募集

## 李白・杜甫の漢詩の魅力に迫るー『唐詩選』の世界を繙くー

漢詩はわが国では、鑑賞するためだけのものではなく、創作するものとして和歌の対極として古代から現在に至るまで存在し続けています。

本講座では、わが国で漢詩鑑賞の対象として、李白や杜甫の詩を数多く収め、江戸時代中期以降ベストセラーになった『唐詩選』を取り上げます。そして、『唐詩選』の絶句を和歌に仕立てた『和漢草』(千種有功作)を合わせて読みながら、漢詩と和歌の違いについても考えてみたいと思います。またさらに、漢詩のきまりを学びながら、現在まで続けられている漢詩創作

にも挑戦していきます。(簡単な作り方を説明します。)  
漢字文化が見直されている今、漢詩を読み、そして作ってみませんか。

| 日程  | 11月25日、12月2日、9日、16日の木曜日(全4回) |
|-----|------------------------------|
| 時間  | 午前10時40分～午後0時10分             |
| 場所  | 栃木公民館(日ノ出町)                  |
| 講師  | 塚越 義幸氏(國學院大學栃木短期大学国文学科教授)    |
| 定員  | 30人(先着順)                     |
| 受講料 | 3,000円                       |

## ライフプラン講座

### ～しごと学べば、しごと設計～

現在の日本の経済情勢を知り、そのような時代の中でライフプランを作成する必要性について考えていきます。  
また、プランを作成するにあたり重要なお金についても、様々な金融商品についての基礎知識を学んでいくことで、ご自身にあったライフプランを考える材料のひとつとします。この機会に今後の生活について考えてみませんか。

| 日程  | 12月1日、8日、15日、22日の水曜日(全4回) |
|-----|---------------------------|
| 時間  | 午後6時45分～8時                |
| 場所  | 栃木公民館(日ノ出町)               |
| 講師  | NPO法人エイプロシス               |
| 定員  | 20人(先着順)                  |
| 受講料 | 2,000円                    |

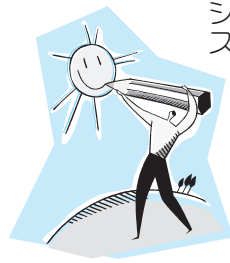

申込みは、11月1日(月) 午前8時30分～  
☎ 生涯学習課 ☎21-2705・2706へ(土・日・祝日は除く)

## サイエンススクール 日本工業大学

### 参加児童を募集します!

昨年度は、機械工学科の先生方にご支援いただき、午前中にものづくりを行い、午後は蒸気機関車への乗車、落雷実験、太陽光発電装置など、施設見学を行いました。  
今年度も、ものづくりと学校施設見学のサイエンススクールを親子対象で実施します。



昨年度は二足歩行ロボットを制作しました。

| 期日  | 11月20日(土)                                 |
|-----|-------------------------------------------|
| 時間  | 午前8時～午後6時                                 |
| 場所  | 日本工業大学(埼玉県宮代町)<br>※市有バスで移動                |
| 対象  | 市内小学校4～6年生の親子                             |
| 定員  | 20組(応募者多数の場合は抽選とします)                      |
| 申込み | 10月25日(月)～11月5日(金)に<br>☎ 生涯学習課 ☎(21)2732へ |

## サイエンススクールを網地島で開催

8月21～23日の2泊3日で宮城県石巻市にある『網地島』を舞台に『サイエンススクール in あじしま』を開催しました。

1日目は、フェリーで海鳥へのエサやり体験を行いました。カモメやウミネコが飛んでき、エサをついばむ様子が観察できました。入所後はサイエンス講座で、実験を通して浮力について学びました。夜空の観察では、いざ校庭に出てみると、満点の星空。子どもたちは、さまざま夏の星座を発見し、「先生、見つけました。」と次々に元氣な声をあげていました。島の方々も、「島の空にもこんなに星があったのかと驚いた。」というほど星がきらめくきれいな夜空でした。

2日目は、朝から磯の生物探しを行いました。各班の水槽は魚やヒトデ、貝やカニ、ウニなどですぐに一杯になり、まるで水族館のようでした。その後、白浜海岸に移動して、地元のアジ朗志組の方たちにお世話になり、シーサイクルを体験しながら海の上をすいすい進んでいきました。午後は、海の生き



磯の生物探し  
「ほら!ウニがとれたよ」

物観察を行い、ウニの解剖や生き物の特徴をとらえたスケッチを行うなど、貴重な体験をしました。

3日目は何と4時に起床し、海から昇る朝日を観察することが出来ました。ゆるやかに丸みを帯びた水平線が紫がかり、日の出を迎えると、今は廃校となつている網長小学校の校歌にある「朝日は海にてりはえて」の歌詞のとおり、幻想的な景色が目の前に広がりました。島の方との交流会では、網長小学校の校歌を大きな声で歌うと、お年寄りたちは涙を流して喜んでくださいました。

青い空と透き通る海。心温まる島の人たちの心遣い。この3日間を過ごすことができたのも



海の生き物観察(ウニの解剖)

児童たちの心構えによるものでした。講座はもちろんのこと、清掃にも熱心に取り組み、来たとき以上にきれいになった宿泊施設がそれを物語っていました。

## 市民講師自主講座追加募集

### はじめてのウクレレ体験

| 日時  | 11月22日、29日の月曜日<br>日 午前11時～正午<br>(全2回)                  |
|-----|--------------------------------------------------------|
| 場所  | 栃木公民館(日ノ出町)                                            |
| 内容  | CDテキストを使い初心者を対象とした体験レッスンです                             |
| 講師  | 谷中敦氏                                                   |
| 定員  | 10人(先着順)                                               |
| 費用  | 無料                                                     |
| 持ち物 | ウクレレ(持っている方)、筆記用具                                      |
| 申込み | 11月5日(金)までに電話<br>☎ 生涯学習課 ☎(21)2705・2706<br>へ(土・日祝日は除く) |

ようこそ! ここが

## 栃木公民館

☎(24)0352

栃木公民館は、市民会館の名称で親しまれている建物の中にあり、1・2階部分を所管し、部屋の貸館業務、講座の開催等の業務を行っております。3階部分は女性青少年課所管の働く婦人の家があり、同じ敷地内には栃木勤労青少年ホームや栃木市勤労者体育センターがあるなど中心市街地から少しはずれしておりますが、日々いろいろな世代の方が集まり、サークル活動や思い思いの運動を楽しんでいます。



こどもサークル「楽しい朗読」より

栃木公民館は今年度の講座として、女性学級では健康講話&リズム体操や手芸、子どもサークルではバルーンアートや楽しい朗読、高齢者教室では講演や映画鑑賞、現地学習会を開催し、生涯学習のきっかけづくりのお手伝いをしています。公民館は皆さんの住んでいる地域にあり、趣味のサークル活動や団体の会議等にご利用いただけますので、詳しいことはお近くの公民館まで問い合わせください。まだ公民館に足を運んだことのない方は、お友達を誘ってお気軽に遊びに来てください。

問合せ先 生涯学習課 (☎21-2705) e-mail: gakusyu@city.tochigi.lg.jp

# 子育てひろば

児童館、子育て支援センター等のお知らせです。

(未就学児は保護者同伴)



## はこのもり児童センター (☎24-4034)

○工作教室 クリスマス★ミッキーリースを作ろう

▼日時 11月27日(土)10時30分～12時  
▼対象 5歳以上18歳未満15人(先着順) ▼費用 無料 ▼申込み 11月6日(土)～



## そのべ児童館 (☎20-6231)

○親子ピクス

▼日時 11月8日(月)10時30分～11時15分 ▼対象 1歳以上の未就園児と保護者25組(先着順) ▼講師 大橋光子氏 ▼持ち物 飲み物、動きやすい服装 ▼費用 無料 ▼申込み 10月27日(水)～

○ぷちぷちひろば

▼日時 11月9日(火)10時30分～11時30分(時間内参加自由) ▼対象 0～11か月児 ▼内容 プーパーキノコ作り ▼費用 無料

○のびのびひろば

▼日時 11月10日(水)10時30分～11時30分(時間内参加自由) ▼対象 1歳以上の未就園児 ▼内容 プーパーキノコ作り ▼費用 無料

## いまいずみ児童館 (☎27-5322) そのべ児童館 (☎20-6231) 2館合同行事

○観劇会 劇団ピッカリ座公演「オズの魔法使い」

▼日時 11月20日(土)開場13時30分/開演14時 ▼場所 栃木文化会館 ▼定員 400人 ▼費用 無料 ▼チケット 11月6日(土)～2館窓口で配布(先着順) ※家族分のみとさせていただきます

## いまいずみ児童館 (☎27-5322)

○折り紙で作ってみよう!

▼日時 11月27日(土)、28日(日)10時30分～11時30分/15時30分～16時30分(時間内参加自由) ▼内容 折り紙作品展に出展する作品「なまずの恩返し」をみんなで作ろう

○ママといっしょ

みんないっしょのクリスマス会  
◇うさぎクラス(6～11か月児) 12月3日(金)10時30分～ ▼持ち物 バスタオル

◇くまクラス(1～1歳11か月児) 12月10日(金)10時30分～

◇ぞうクラス(2歳以上の未就園児) 12月17日(金)10時30分～ ▼持ち物 クレヨン

☆3クラス共通

▼申込み 11月11日(木)～28日(日)

○みんなであそぼう!

▼日時 12月17日(金)15時30分～16時30分(時間内参加自由) ▼内容 しっぽとりゲーム

○冬の花壇作り&クリスマスリース作り

▼日時 12月18日(土)10時～ ▼対象 4歳児以上15人(先着順) ▼内容 球根や苗を植えて花壇を飾ろう&植物のつるを使ってリースを作ろう ▼持ち物 帽子、水筒、リースに付けたい飾り、汚れても良い服装 ▼申込み 11月18日(木)～

☆共通事項

▼費用 無料 ▼申込み 電話又は直接いまいずみ児童館へ

## 大平児童館 (☎43-2350)

○子どもフェスティバル

【アジア VS 欧米】

～文化の比較と体感～

文化という視点で欧米とアジアを比較しながら楽しめるコーナーを用意しました。



▼日時 11月6日(土)10時～13時30分 ※雨天決行 ▼内容 チャレンジコーナー(射的コーナー・コスプレ写真館・ナポリくじ・バリ人形ぬりえ・キャンドル製作など)/フードコーナー(伝

統耳うどん・タコス・焼印アメリカンドッグ・キーマカレー&ナン など) /その他のコーナー(ミュージックステージ・スターウォッチングなど) ※コーナーは、変更になる場合があります。

## さくら3 Jホール (児童館/☎22-7100)

○キッズサロン(ウインターコース)

▼日時 平成23年1月上旬～隔週金曜日10時～11時30分 ▼対象 平成19年4月～平成21年11月生まれの幼児と保護者50組(先着順) ▼内容 ふれあい遊び、リズム遊び、ゲーム遊び等 ▼その他 当日は2班に分かれて実施、班と日程は後日郵送 ▼申込み 11月24日(水)～12月8日(水)10時～15時に電話でさくら保育園へ

## 地域子育て支援センターおおひら (☎43-1134)

○ころころ広場

▼日時 11月9日(火)・30日(火)10時30分～11時30分(時間内参加自由) ▼場所 大平みなみ児童館 ▼対象 0～3歳児と保護者 ▼内容 七五三の袋製作、楽器遊び

○赤ちゃんサロン

▼日時 11月18日(木)、25日(木)10時30分～11時30分 ▼場所 大平みなみ児童館 ▼対象 0歳児と保護者20組(託児5人) ▼その他 申込み受付中

○子育て支援研修会

▼日時 12月1日(水)10時～11時30分 ▼場所 大平隣保館 ▼対象 市民約50人 ▼内容 子どもにとって、いま、何が必要なのか～気持ちを伝えあえる関係づくり～ ▼講師 佐藤秋子氏(國學院大學栃木短期大学助教授) ▼その他 託児あり ▼申込み 11月2日(火)～

○赤十字幼児安全法講習会

▼日時 12月7日(火)10時30分～12時 ▼場所 大平みなみ児童館 ▼対象 0歳児の保護者20人(先着順) ▼内容 子どもの病気(インフルエンザ)の看病の仕方・応急手当等 ▼講師 日赤幼児安全法指導員 ▼費用 100円(テキスト代/当日集金) ▼持ち物 バンダナ(大きめのハンカチ)、動きやすい服装 ▼その他 託児あり ▼申込み 11月9日(火)～

## 地域子育て支援センター (☎23-2740)

○プチなかよしタイム

▼日時 11月16日(火)10時～11時 ▼場所 地域子育て支援センター ▼対象 平成21年10～12月生まれの乳児と保護者15組(先着順) ▼内容 親子でふれあい遊び、はこのもり保育園の話、子育ての情報交換 ▼費用 無料 ▼申込み 11月1日(月)～

## 地域子育て支援センターつが (☎29-1234)

▼日時 11月17日(水)10時～11時 ▼対象 未就園児の乳幼児と保護者20組(先着順) ▼内容 親子でふれあい遊び、布製簡単リースづくり、子育て情報交換 ▼費用 無料 ▼申込み 11月4日(水)～

## さくら保育園子育て支援センター (ゆめふうせん/☎24-3900)

○マタニティー&ベビーの日

▼日時 11月18日(木)14時～15時 ▼対象 妊娠5か月以上(臨月除く)の妊婦又は夫婦(3組) ▼内容 赤ちゃんのお世話・調乳、おやつ試食 ▼費用 無料 ※電話で申込み

○親子ふれあい給食

▼期日 11月26日(金) ▼受付 10時～10時30分 ▼定員 5組(先着順) ▼参加費 親子で800円(離乳食あり)

○双子ちゃん集まれ

▼日時 11月29日(月)10時～11時30分 ▼対象 就学前の双子と保護者又は双子を妊娠中の方 ▼内容 ふれあい遊び、パネルシアター、助産師相談等

○英語で遊ぼう クリスマスパティー

▼日時 12月10日(金)10時15分～11時15分 ※9時50分集合(記念撮影のため) ▼場所 さくら保育園 ▼対象 1歳6か月以上の未就園児と保護者30組(先着順) ▼参加費 600円(プレゼント代他) ▼申込み 11月8日(月)～19日(金)10時～15時

○健康相談

▼日時 11月22日(月)10時～15時 ▼内容 身体計測 ※午前中、助産師相談有(予約不要)

## けやき保育園子育て支援センター (きらり/☎23-8905)

○身体測定・手形の日

◇0～2歳未満 11月1日(月)、2日(火)、12月3日(金)、6日(月)10時～11時30分  
◇2歳以上 11月15日(月)、12月21日(火)10時～11時30分

○絵本の会

▼日時 11月30日(火)11時～11時30分

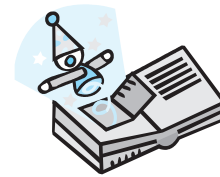

## 平成23年度学童保育入会申込み受付

放課後、保護者が就労等でいない家庭の児童を対象に学童保育を実施しています。

◇受付 12月1日(水)～22日(水)

◇対象 左記の対象校に在籍、又は入学予定の小学6年生までの児童  
◇対象校 栃中小、栃三小、栃四小、栃五小、南小、大宮北小、吹上小、大平地区内小学校、藤岡地区内小学校、都賀地区内小学校

※詳しくは、左記へ問い合わせください。

◇申込・問合先 本 本 本 本 本  
こども課 (21)2547  
こども課 (43)9223  
健康福祉課 (8)0904  
健康福祉課 (29)1103  
各学童保育

## 平成22年度学童保育

## 小学6年生までの入会受付

次の対象校に限り、12月より小学6年生までの受け入れを実施します。

◇受付 11月1日(月)～18日(木)

◇対象校 栃中小、栃三小、栃四小、南小、吹上小  
※書類審査・面接あり  
◇申込・問合先 本 こども課 (21)2547

## 放課後児童健全育成事業(学童保育) 指導員・代替指導員募集

◇資格 保育士、幼稚園・小学校教諭などの資格を有する50歳くらいまでの方  
◇募集人員 7人  
◇申込・問合先 11月18日(木)までに 本 こども課 (21)2547へ

# <12月の検診の案内>

健康のため年に1回  
健康診断を受けましょう

**申込方法** 電話又は直接窓口へ  
各健診日の2週間前までに申し込みください。藤岡・都賀地区で事前に申し込みをされている方は、再度申し込み必要はありません。  
(生活保護および市民税非課税世帯の方で料金免除を希望する方は受診日の1週間前までに申請ください。検診当日の申し出は免除できません)

**健診当日**  
受付時間 8:30~10:30  
お持ちいただくもの  
受診券、保険証、受診票(集団検診のおしらせ)  
※社会保険の被扶養者で受診券がない方は、ご加入の健保組合等にご確認ください。

**健診結果**  
健診の約1か月後に郵送もしくは結果説明会で結果をお返しします。

**子宮・乳がんのみの検診日(追加)**  
12月13日(月)  
受付時間 13:30~14:30  
栃木保健福祉センター

| 検診項目              | 対象者<br>(平成23年3月31日現在)     | 自己負担額                                                   |
|-------------------|---------------------------|---------------------------------------------------------|
| 特定健康<br>診査        | 身体計測・血圧・診察尿・血液検査・心電図等     | 40~74歳の方で特定健康診査受診券をお持ちの方<br>国保加入者は無料                    |
| 後期<br>高齢者<br>健康診査 | 身体計測・血圧・診察尿・血液検査・心電図等     | 後期高齢者医療制度加入者<br>(受診券が必要です)                              |
| 生活<br>機能<br>評価    | 介護予防を目的として身体機能などのチェックをします | 65歳以上<br>(ただし、介護保険に認定されている方は対象外)                        |
| 胃がん<br>検診         | バリウムによるレントゲン撮影            | 40歳以上<br>(75歳以上の方は無料)                                   |
| 肺がん<br>検診         | 胸部レントゲン撮影                 |                                                         |
|                   | 喀痰細胞診                     |                                                         |
| 大腸がん<br>検診        | 便潜血検査(2日間法)               |                                                         |
| 前立腺<br>がん検診       | 採血(男性のみ)                  |                                                         |
| 子宮がん<br>検診        | 細胞診(頸部のみ)                 | 20歳以上(女性のみ)                                             |
| 乳がん<br>検診         | 超音波検査                     | 30~39歳(女性のみ)                                            |
|                   | マンモグラフィ+超音波検査             | 40歳以上(女性のみ)                                             |
| 肝炎<br>ウイルス<br>検診  | B型+C型                     | ①40歳の方<br>②41歳以上で過去に受診したことがない方                          |
|                   | B型                        |                                                         |
|                   | C型                        |                                                         |
| 骨粗<br>しょう<br>症検診  | 超音波測定                     | 女性 20・25・30・35・40・45<br>50・55・60・65・70歳<br>男性 60・65・70歳 |

**集団検診(特定健診・後期高齢者健診・がん検診等) 受付8:30~10:30 ◎お申し込みください**

| 月  | 日  | 曜日 | 会場          | 男女別  | 受診項目                        |           |             |     |
|----|----|----|-------------|------|-----------------------------|-----------|-------------|-----|
|    |    |    |             |      | 特定健診・肝炎ウイルス<br>胃がん・肺がん・大腸がん | 前立腺<br>がん | 子宮がん<br>乳がん | 骨密度 |
| 12 | 1  | 水  | 栃木保健福祉センター  | 女性のみ | ○                           | ×         | ○           | ○   |
|    | 3  | 金  | 栃木保健福祉センター  | 男女   | ○                           | ○         | ×           | ×   |
|    | 4  | 土  | ゆうゆうプラザ(大平) | 男女   | ○                           | ○         | ○           | ○   |
|    | 9  | 木  | 都賀保健センター    | 男女   | ○                           | ○         | ○           | ○   |
|    | 10 | 金  | 都賀保健センター    | 男女   | ○                           | ○         | ○           | ○   |
|    | 12 | 日  | 都賀保健センター    | 男女   | ○                           | ○         | ○           | ○   |
|    | 13 | 月  | 栃木保健福祉センター  | 男女   | ○                           | ○         | ○           | ○   |
|    | 16 | 木  | 栃木保健福祉センター  | 男女   | ○                           | ○         | ○           | ○   |
|    | 17 | 金  | 藤岡福祉センター    | 女性のみ | ○                           | ×         | ○           | ○   |
|    | 18 | 土  | 栃木保健福祉センター  | 女性のみ | ○                           | ×         | ○           | ○   |
|    | 21 | 火  | ゆうゆうプラザ(大平) | 男女   | ○                           | ○         | ○           | ○   |

**栄養相談・健康相談**  
予約制です。各総合支所へ問い合わせください。

| 月  | 日  | 曜日 | 会場          | 時間          |
|----|----|----|-------------|-------------|
| 12 | 2  | 木  | 都賀保健センター    | 13:30~16:00 |
|    | 3  | 金  | ゆうゆうプラザ(大平) | 13:30~16:30 |
|    | 6  | 月  | 栃木保健福祉センター  | 9:00~11:30  |
|    | 7  | 火  | 藤岡福祉センター    | 9:00~16:00  |
|    | 16 | 木  | 栃木保健福祉センター  | 9:00~11:30  |

**こころの健康相談**

| 月  | 日  | 曜日 | 会場          | 時間                                                 |
|----|----|----|-------------|----------------------------------------------------|
| 12 | 3  | 金  | ゆうゆうプラザ(大平) | 13:30~16:30<br>※予約制。専門のカウンセラーが相談に応じます。事前に申し込みください。 |
|    | 6  | 月  | 市民相談室(本庁舎内) | 9:00~16:00<br>(12:00~13:00を除く)<br>※予約不要。直接お越しください。 |
|    | 13 | 月  |             |                                                    |
|    | 20 | 月  |             |                                                    |
|    | 27 | 月  |             |                                                    |

# 母子保健のご案内

**健診** ※健診は個別通知します。

| 内容          | 地区 | 期日                     | 受付時間                     |
|-------------|----|------------------------|--------------------------|
| 4か月児健診      | 栃木 | 11月11日(木)<br>11月24日(水) | 13:00~13:50              |
|             | 大平 | 11月4日(木)               | 13:15~14:30              |
|             | 藤岡 | 11月26日(金)              | 12:30~12:45              |
| 9か月児健診      | 都賀 | 11月17日(水)              | 13:00~13:30              |
|             | 栃木 | 11月17日(水)              | 13:00~13:50              |
|             | 大平 | 11月5日(金)               | 13:15~14:30              |
| 1歳6か月児健診    | 藤岡 | 11月26日(金)              | 13:00~13:15              |
|             | 都賀 | 11月17日(水)              | 13:00~13:30              |
|             | 栃木 | 11月5日(金)<br>11月16日(火)  | 13:00~13:50              |
| 3歳児健診       | 大平 | 11月24日(水)              | 13:15~14:30              |
|             | 藤岡 | 11月12日(金)              | 12:30~13:00              |
|             | 栃木 | 11月4日(木)<br>11月25日(木)  | 13:00~13:50              |
| 2歳児<br>歯科健診 | 大平 | 11月25日(木)              | 13:15~14:30              |
|             | 栃木 | 11月9日(火)               | 9:15~9:30<br>10:15~10:30 |
|             | 都賀 | 11月25日(木)              | 13:00~13:30              |

※通知でご案内したお時間にお越しください。

**教室** ※事前に申し込みください。

| 内容         | 主な内容<br>(4回1コース) | 対象地区/会場/日程            |                                  |                     |
|------------|------------------|-----------------------|----------------------------------|---------------------|
|            |                  | 栃木・都賀<br>(栃木保健福祉センター) | 大平・藤岡<br>(ゆうゆうプラザ)<br>(藤岡福祉センター) | 受付時間                |
| 両親教室       | ① 妊娠中の生活・栄養指導    | 12月3日(金)              | 12月7日(火)                         | 終了<br>13:30~        |
|            | ② 育児について・妊婦体操    | 12月15日(水)             | 1月13日(木)                         | 終了<br>13:30~        |
|            | ③ 妊婦体験・沐浴指導など    | 1月22日(土)              | 2月19日(土)                         | 終了<br>9:30~         |
|            | ④ 呼吸法・母乳の手入れ     | 1月28日(金)              | 3月10日(木)                         | 11月5日(金)<br>13:30~  |
| すくすく<br>教室 | ① 離乳食教室          | 大平                    | 11月17日(水)                        | 13:30~<br>H22.7~8月生 |
|            | ② 子育て相談          | 藤岡                    | 11月10日(水)                        | 10:00~<br>H22.7~8月生 |
|            | ① 離乳食実習          | 藤岡                    | 12月15日(水)                        | 13:30~              |
|            | ② ベビーマッサージ       | 藤岡                    | 12月15日(水)                        | 13:30~              |

本庁健康増進課 【☎25-3512】  
大平総合支所健康福祉課 【☎45-1788】  
藤岡総合支所健康福祉課 【☎62-0904】  
都賀総合支所健康福祉課 【☎29-1103】

## 知っていますか? 脳脊髄液減少症



**脳脊髄液減少症とは?**  
交通事故やスポーツ外傷など体への強い衝撃により、脳脊髄液が漏れ、減少することによって、頭痛、首の痛み、めまい、吐き気、耳鳴りなどの様々な症状が出る病気です。

### 対応方法は?

交通事故やスポーツ外傷の後、頭痛やめまい等の症状がみられる場合には、安静を保ちつつ医療機関を受診してください。  
現在、この病気は研究が進められている段階であり、診療を行っている医療機関は少ない現状です。  
詳しくは、栃木県ホームページ等で公表していますので、ご確認ください。

## 子育てサロン

ママの交流の場としてご利用ください。  
保健師等による育児相談も実施しています。

| 地区 | 日時              | 同時開催内容や対象者                          |
|----|-----------------|-------------------------------------|
| 栃木 | 11月1日(月)10:00~  | 子育て相談・離乳食教室                         |
| 大平 | 11月8日(月)9:30~   | 子育て相談                               |
| 藤岡 | 11月15日(月)10:00~ | 対象者(H20.10~11月生)<br>※対象外の方は11:00~です |
| 都賀 | 11月24日(水)9:30~  | 子育て相談・栄養のお話                         |

◎高齢者インフルエンザ  
◇期限 平成23年3月31日(木)  
◇場所 市内協力医療機関  
※予約が必要。栃木市以外の医療機関で受ける場合は、依頼書が必要になりますので、事前に最寄りの総合支所等へ連絡ください。

◇対象 市内在住、65歳以上でインフルエンザ予防接種を希望する方  
※60歳以上65歳未満の方でも、心臓・腎臓・呼吸器の機能又はヒト免疫不全ウイルスによる免疫の機能に障がいがある方は、希望により接種可能。(身体障害者手帳1級のコピー又は医師の診断書が必要)

◇回数 1回  
◇費用 1,000円  
◎小児インフルエンザ  
◇期限 平成23年3月31日(木)  
◇場所 市内協力医療機関  
※予約が必要です。市外の医療機関で受ける場合は、最寄りの総合支所等へ連絡ください。

◇対象 市内在住の満1歳以上小学校就学前のお子さんでインフルエンザ予防接種を希望する方  
◇助成回数 2回  
◇助成費用 2,000円

# 糖尿病を予防しよう!

～予防のカギは食事と運動～

11月14日は  
世界糖尿病予防デー

糖尿病実態調査によると、現在、成人の6人に1人が糖尿病またはその予備軍です。糖尿病は、食事や運動などの生活習慣を改善することで予防することができます。

下記の8つのポイントを参考に自分の生活習慣を見直してみましょう。

## 糖尿病の予防のために こうしてみよう!よい習慣 8つのポイント

- 肥満を予防・解消しましょう  
あなたの適正体重は?計算してみましょう。  
身長(m)×身長(m)×22=  kg
- 食事は決まった時間に  
1日3食時間をかけて
- 野菜・海藻を  
しっかり食べましょう
- まとめ食いをしないようにしましょう
- お菓子や甘いジュースは  
控えましょう
- お酒は1日1合、  
週に2日は休肝日を
- 適度な運動をしましょう  
日常生活でこまめに  
体を動かしましょう
- 年に1度は定期健診を  
受けましょう



### 日本脳炎予防接種 について

☆共通事項  
満1歳以上、高齢者、小児のインフルエンザ予防接種を希望する方で、生活保護世帯、市民税非課税世帯に属する方は、事前に申請をし、確認通知書の発行を受け、医療機関の窓口にて提示いただく事により、無料で受けることができます。

◇申請・問合先  
本 健康増進課 ☎(25)3511  
大 健康福祉課 ☎(45)1788  
藤 健康福祉課 ☎(62)0904  
都 健康福祉課 ☎(29)1103

平成22年4月1日、国の方針に基づき3歳児の1期初回接種に対し勸奨を開始しました。  
対象者には通知書、予約票等をお送りしていますので、よくお読みいただきお受けください。  
また、勸奨対象者以外のお子さんについては現在も勸奨通知は見合わせていますが、希望される場合は接種可能です。なお、市外の医療機関で接種を希望される場合には依頼書が必要になりますので、最寄りの総合支所等へ問い合わせください。

◇対象者  
○平成22年度3歳のお子さん  
○7歳6か月未満で未接種のお子さん

◇接種場所 市内協力医療機関  
※要予約  
◇費用 無料  
◇持ち物 母子健康手帳、記入した予約票

☆積極的な勸奨差し控えによって、接種機会を逃してしまった(7歳6か月を過ぎてしまった)お子さんについて  
平成22年8月27日、国は予防接種法令の一部改正を行い、積極的な勸奨差し控えにより第1期3回を接種せずに7歳6か月に達してしまつたお子さんについて、9歳以上13歳未満の間に公費負担(無料)での接種機会を設けました。接種回数は第1期の残りの回数分です。  
なお、現在7歳6か月以上9歳未満のお子さんは、9歳になつてから公費負担(無料)による接種が可能です。ただし、引き続き接種勸奨はしませんので、ご希望の方は最寄りの総合支所等へ問い合わせください。

◇問合先  
本 健康増進課 ☎(25)3511  
大 健康福祉課 ☎(45)1788  
藤 健康福祉課 ☎(62)0904  
都 健康福祉課 ☎(29)1103

### ポリオ(小児まひ)予防ワクチン 投与ー平成22年11月予定ー

対象者の方には、通知をお送りしましたので、忘れずに受けてください。

◇日程 11月8日(月)、10日(水)、12日(金)

◇受付 13時30分～14時

◇場所 栃木保健福祉センター  
(今泉町2丁目)

☆お願い  
○6か月未満のお子さんは、必ずBCG接種が済んでから受けるようにしましょう。  
○指定された会場以外で受けた場合は、その総合支所等に直接連絡をお願いします。

問合先  
本 健康増進課 ☎(25)3511  
大 健康福祉課 ☎(45)1788  
藤 健康福祉課 ☎(62)0904  
都 健康福祉課 ☎(29)1103

### 愛の献血にご協力を

◎11月4日(木)10時～16時  
ファミリーマート藤岡店  
(藤岡ライオンズクラブ主催)

◎11月16日(火)9時30分～16時  
栃木市役所

問合先  
本 健康増進課 ☎(25)3511

## 障がいの手当 申請のお知らせ

障がいの状態や種類・程度、介護の必要性など条件に合う場合は手当を受けることができます。

| 手当名          | 対象者・支給月額                                                             | 支給制限                                           |
|--------------|----------------------------------------------------------------------|------------------------------------------------|
| 特別児童扶養手当     | 20歳未満の障がい児を持つ親、養育者<br>1級・・・50,750円 2級・・・33,800円                      | ・所得が一定以上ある時<br>・児童が施設に入所した時                    |
| 特別障がい者手当     | 20歳以上の重度心身障がい者(異なる重度の障がい者が2つ以上)で常時、特別な介護を必要とする在宅の方<br>26,440円        | ・所得が一定以上ある時<br>・施設に入所した時<br>・病院、診療所に3か月以上入院した時 |
| 障がい児福祉手当     | 20歳未満の重度心身障がい児で常時、介護を必要とする在宅の方<br>14,380円                            | ・所得が一定以上ある時<br>・児童が施設に入所した時                    |
| 重度心身障がい児扶養手当 | 身体障害者手帳1・2級、療育手帳A1・A2に該当する20歳未満の障がい児を扶養している保護者<br>3,000円             | ・児童が施設に入所した時                                   |
| 特定疾患患者介護手当   | 特定疾患患者、小児慢性特定疾患患者<br>※特定疾患患者医療受給者証、小児慢性疾患特定疾患患者医療受診券をお持ちの方<br>3,000円 | ・なし                                            |

◇申請・問合先  
本 福祉サービス課 ☎(21-2511) 大 健康福祉課 ☎(45-1788)  
藤 健康福祉課 ☎(62-0904) 都 健康福祉課 ☎(29-1103)

### ☆休日・夜間救急診療のお知らせ☆

栃木地区急患センター11月の当番医師 境町(医師会病院隣) ☎22-8699  
診療時間等 平日:19時～22時(内科/小児を含む) 休日:9時～21時(内科/小児を含む)(外科)  
※変更になる場合もありますので、事前に電話確認をしてお出かけください。

|     |                  |                 |                        |
|-----|------------------|-----------------|------------------------|
| 1月  | 川島 (かわしまクリニック)   | 16火             | 新村 (新村ファミリークリニック)      |
| 2火  | 成田 (成田内科)        | 17水             | 秋元 (秋元クリニック)           |
| 3水  | 内:土谷 (土谷医院)      | 18木             | 川田 (かわたクリニック)          |
|     | 外:大山 (大山整形外科)    | 19金             | 山田 (合戦場クリニック)          |
| 4木  | 野崎 (野崎医院)        | 20土             | 江口 (えぐち内科クリニック)        |
| 5金  | 筒井 (筒井医院)        | 21日             | 内:斉藤(伸) (さいとう小児科)      |
| 6土  | 青木(虎) (青木医院)     |                 | 外:与倉 (与倉ペインクリニック)      |
| 7日  | 内:田村 (田村医院)      | 22月             | 高田 (高田クリニック)           |
|     | 外:藤沼(彰) (藤沼医院)   | 23火             | 内:河口 (河口医院)            |
| 8月  | 青木(章) (静和医院)     | 外:小山 (みずほクリニック) |                        |
| 9火  | 腰塚(学) (ちづかクリニック) | 24水             | 中村(昭) (なかむら耳鼻咽喉科クリニック) |
| 10水 | 竹田 (竹田内科医院)      | 25木             | 長谷川 (長谷川医院)            |
| 11木 | 関口(弘) (関口医院)     | 26金             | 小林 (こばやしクリニック)         |
| 12金 | 中坪 (なかつぼクリニック)   | 27土             | 盛川 (サンライズクリニック)        |
| 13土 | 玉野 (たまのクリニック)    | 28日             | 内:桜井 (桜井こどもクリニック)      |
|     | 外:小森谷 (小森谷内科医院)  |                 | 外:亀田 (亀田整形外科医院)        |
| 14日 | 内:酒井 (酒井整形外科医院)  | 29月             | 石塚 (好生医院)              |
|     | 外:青木(虎) (青木医院)   | 30火             | 大森 (うづまクリニック)          |

### 急患センター終了後 受診できる病院 問合先

・月～土曜日の22時以降  
栃木消防本部 ☎22-0119

・休日の21時以降  
(日曜・祝日・年末年始)  
栃木消防本部 ☎24-9999

### 小児救急診療

毎週日曜日19時～21時  
市内の小児科開業医が中心となつて実施しています。

対象 0歳～中学生  
場所 ちの木病院(大町) ☎22-7722

### とちぎ子ども救急電話番号

毎日19時～23時  
☎028-600-0099  
プッシュ回線の場合 #8000

## 相談業務のご案内

ご相談はお気軽にどうぞ 相談は無料で、秘密は厳守します。

| 相 談                                  | 日 時                     | 場所／問合先                              |
|--------------------------------------|-------------------------|-------------------------------------|
| ○弁護士相談（事前に要予約）                       | 第2・第4金曜日<br>10：00～12：00 | 本庁／本庁市民生活課<br>☎21-2144              |
| ○弁護士相談（事前に要予約）                       | 奇数月第3木曜日<br>10：00～12：00 | 大平隣保館／大平総合支所人権推進課<br>☎43-6611       |
| ○弁護士相談（事前に要予約）                       | 偶数月第3火曜日<br>10：00～12：00 | 藤岡公民館／藤岡総合支所市民生活課<br>☎62-0903       |
| ○総合相談<br>（行政・人権・家庭児童・青少年）            | 第2・第4金曜日<br>10：00～12：00 | 本庁／本庁市民生活課<br>☎21-2144              |
| ○合同相談<br>（心配・困りごと・人権・行政）             | 第5火曜日<br>9：30～11：30     | 老人憩いの家／都賀総合支所市民生活課<br>☎29-1102      |
| ○市民相談（日常生活の問題など）                     | 月～金曜日<br>8：30～17：15     | 本庁舎市民相談室／本庁市民生活課<br>☎21-2144        |
| ○消費生活相談                              | 月～金曜日<br>9：00～16：00     | 市民会館／消費生活センター<br>☎23-8899           |
| ○年金相談                                | 第4土曜日<br>10：00～12：00    | 大平隣保館／大平総合支所人権推進課<br>☎43-6611       |
| ○外国人相談                               | 第3土曜日<br>20：00～22：00    | 大平隣保館／大平総合支所人権推進課<br>☎43-6611       |
| ○行政相談                                | 第1・第3火曜日<br>9：30～11：30  | ふるさとふれあい館／大平総合支所市民生活課<br>☎43-9211   |
| ○行政相談                                | 第2火曜日<br>10：00～12：00    | 藤岡福祉センター／藤岡総合支所市民生活課<br>☎62-0903    |
| ○人権相談                                | 月～金曜日<br>8：30～17：15     | 第四地区コミュニティセンター／本庁人権推進課<br>☎24-2444  |
| ○人権相談                                | 11月10日<br>10：00～12：00   | 藤岡福祉センター／藤岡総合支所市民生活課<br>☎62-0903    |
| ○いじめ相談電話<br>土・日・祝日・時間外は留守番電<br>話・FAX | 月～金曜日<br>9：00～17：00     | 市民会館／青少年センター<br>☎24-0667 FAX23-6566 |
| ○青少年相談<br>（非行問題・不登校など）               | 月～金曜日<br>9：00～17：00     | 市民会館／青少年センター<br>☎24-0667 FAX23-6566 |
| ○女性のチャレンジ電話相談<br>（就職・再就職の相談）         | 火～土曜日<br>9：00～16：00     | パルティとちぎ男女共同参画センター<br>☎028-665-7712  |

### パソコンの窓

ITトラブルにご用心

パソコンや携帯電話の無料サイトにアクセスしていたら、突然会員登録され、高額な利用料金を請求されたといった相談が増えています。そのなかで消費者のパソコンにウイルス（不正プログラム）を感染させ、利用料金の請求画面を消せないようにして消費者を不安にさせるケースがあるようです。

#### 事例

パソコンの迷惑メールを誤って開いてしまったところ「入会ありがとうございます」と画面表示が出てきた。登録料を2日以内に支払うよう記載された画面が表示され、削除することができない。

また、無料ゲーム等のウェブサイトから巧みに誘導され会員登録されているケースもあります。

\*安易に無料サイトにアクセスしない  
\*登録した覚えのないサイト事業者には連絡しない

トラブルにあつてしまった時は、一人で悩まずに、消費生活センター（市民会館／日ノ出町／☎(23)8899）へご相談ください。

開設時間 月～金曜日9時～16時

**エンセル**  
**わが家の天使** (平成21年11月生まれの赤ちゃん)

(募集) 写真の裏に赤ちゃんの名前(ふりがな)・生年月日・住所・電話番号・保護者名を記入して〒328-8686市役所企画課へ。応募多数の場合抽選。写真は返却しません。  
締切り 平成22年1月生まれ 11月18日(木)  
(当日必着) 平成22年2月生まれ 12月15日(水) 企画課 ☎21-2226



新生栃木市誕生記念  
市民ミュージカル

『ここに太陽を持って』

☆チケット好評発売中☆



12月18日(土)・19日(日)  
栃木文化会館(旭町)

開場 午後1時30分  
開演 午後2時

入場料 1階席2,500円  
2階席1,500円

◇問合せ先 栃木市民ミュージカル実行委員会  
(本) 文化課内/☎(21)2741

※詳しくは、15ページに掲載

増改築・外壁塗装・オール電化・水まわり・エクステリア・ガーデン・その他リフォーム

お家まるごとリフォーム 栃木市A様邸



小さな  
工事も  
承ります!

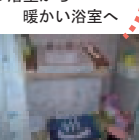
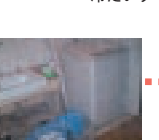
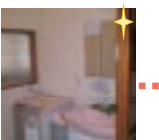
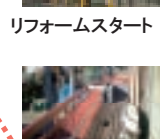

ベランダ改修  
ベランダ・外壁塗装・床補修で、  
まだまだ使えて安心!

明るく快適な  
洗面所へ

洗面所改修  
毎日のお掃除も  
簡単・ラクチン♪

いつでも  
ご相談・お見積  
無料です!

「売り込み」  
「しつこい営業」  
は致しません

リフォーム・外構の  
プロがお悩み解決  
いたします!

お客様のご都合を  
最優先します  
ご相談下さい!



栃木市総合運動公園前

(株)カラーズ

木の花ホームの姉妹店

詳しくはこちらまで ▶▶▶



0120-119-895

栃木市野中町 1382-2 FAX: 0282-20-1145

営業時間 9:00~19:00 水曜定休日





9月4日(土)大平東小・9月26日(日)栃木第5小  
防災訓練



9月26日(日)渡良瀬遊水地  
熱気球の親子体験搭乗会



## 栃木市・西方町合併協議会

8月31日(火)栃木保健福祉センター  
第1回栃木市・西方町合併協議会



9月4日(土)ゆうゆうプラザ  
こども料理コンクール



8月25日(木) 大平東地区公民館  
平成22年度地域市政懇談会(8~11月開催)



9月25日(土)栃木文化会館  
小江戸サミット2010

## 愛情と真心の栃木ケアーズ

**県内第1号** 次世代のことを考え、人と環境に優しい  
100%電気で走るEV車を、  
導入しました。

三菱の電気自動車  
i-MiEV

**職員随時  
募集中!!**

**サービス内容**  
デイサービスまごころ、グループ  
ホームほほえみ、訪問介護、居宅  
介護支援、福祉用具貸与・販売

セニアカー、ベッド、車いすなど  
レンタル介護用品も  
充実しています。  
是非ご利用ください。

**ご案内図**

至福島  
至東京  
至宇都宮  
至大平

**株式会社 光星電機**  
〒328-0067 栃木市皆川城内町新町402  
TEL.0282(30)1255  
http://www.t-kousei.co.jp

**有限会社 光星ELEXS**  
回転機メンテナンス事業部  
〒328-0061 栃木市新井町27  
TEL.0282(24)7426

PCメンテナンス事業部  
〒328-0067 栃木市皆川城内町新町401  
TEL.0282(31)2550

**栃木ケアーズ**  
〒328-0075 栃木市箱森町19-34  
TEL.0282(25)0550  
http://www.t-cares.co.jp

**みぶケアーズ**  
〒321-0201 壬生町大字安塚888  
TEL.0282(85)0560

発行日 毎月20日

発行 栃木市 〒328-8686 栃木県栃木市入舟町7番26号

編集 企画部企画課 ☎0282(21)2224