

広報

とちぎ

2012

11

NO.31

発行/栃木市
〒328-8686 栃木県栃木市入舟町 7-26
編集/総合政策部秘書広報課
☎0282-21-2224

<http://www.city.tochigi.lg.jp>

今月の1枚

^{けんらん}豪華絢爛な万町一丁目、万町二丁目、万町三丁目の人形山車

(平成22年とちぎ秋まつりより)



よみがえる江戸の粋 とちぎ秋まつり

とちぎ秋まつりが11月9日、10日、11日にとちぎ蔵の街大通りで行われます。2年ぶりとなる今年の秋まつりでは、メインの山車の巡行をはじめ、西方町との合併、栃木商工会議所創立120周年のほか嘉右衛門町重要伝統的建造物群保存地区選定、渡良瀬遊水地ラムサール条約登録、滝川市友好親善都市盟約締結30周年を記念した様々な催しが行われます。見どころの多い催事の中でも、観衆を引きつけるまつりの主役は、豪華絢爛な山車の巡行でしょう。栃木の山車は、江戸型人形山車と呼ばれています。江戸末期から昭和初期につくられたもので、見事な彫刻や美しい刺しゅうが施されており、現在は、県や市の有形民俗文化財に指定されています。

今年の秋まつりには、9台の江戸型人形山車と一対の獅子頭が勢ぞろいし、栃木のまちなかを練り歩きます。その姿は迫力満点!9日のこども山車まつり、10日、11日の本まつりと3日間の巡行が行われます。栃木市が誇る伝統のまつりに足を運んでみませんか。

(2面に関連記事)

主な内容

- 【特集】よみがえる江戸の粋 とちぎ秋まつり・・・1～2
- 「広島平和記念式典中学生派遣団」活動報告から・・・4
- インフルエンザ予防接種の助成スタート・・・5
- 栃木地区メディカルセンター(仮称)の概要・・・7
- 募集「市長へのアイデア直通便」・・・7、8

栃木市の人口

人口/147,187人(-51)
 男/72,578人(-20)
 女/74,609人(-31)
 世帯数/54,082世帯(+33)

※外国人登録を含む
8月末現在()内は前月比



栃木市

市章

栃木市の「と」の文字をモチーフとして、緑色の4本のラインは自然、歴史、地域、人を表し、青色はそれぞれの流れが一つとなった大河の流れを、その先にあるオレンジ色の円は輝かしい未来と人々の情熱を表しています。

江戸の粋を今に伝えて とちぎ秋まつり

- 11月9日(金) こども山車まつり 10日(土) 11日(日) 本まつり
- とちぎ蔵の街大通り

とちぎ秋まつりが2年ぶりに開催されます。まつり期間中は豪華絢爛な江戸型人形山車の巡行をはじめ、各種協賛行事や見どころが盛りだくさん!! みなさんも栃木市が誇る伝統のまつりに足を運んでみませんか。

秋まつりの 見どころチェック!

9台の山車と獅子頭
夜はさらに幻想的!

とちぎ秋まつりのメインとなる山車巡行には、9台の山車と獅子頭が登場。

10日(土) 11日(日)には、午前9時から各町内や駅への巡行を行い、午後1時半と同6時半に大通りに勢ぞろいし、特設会場を練り歩きます。

夜は、午後7時30分まで会場内の街路灯が消され、ちようちんの明かりに照らされる幻想的な山車の姿が楽しめます。

こども山車まつりに
児童1,300人登場

9日(金)のこども山車まつりには、市内各地域の小学校より3・4年生の児童1,300人が参加。元気に山車を引きます。

当日は、午前10時から正午と、午後1時30分から午後3時30分まで会場内を巡行します。



郷土芸能や物産販売
記念行事がてんこ盛り

記念イベントでは、市内各地域(栃木、大平、藤岡都賀、西方)のおはやしや和太鼓の演奏、神楽の奉納などの郷土芸能の披露が各会場にて行われます。

また、物産品の販売や観覧案内などを行うPRブースを設置するほか、フードコーナーや茶屋、菊花展や盆栽展などの催しが目白押し。

有料観覧席で迫力の
ぶっつけを体験して

大通り沿いの旧福田屋百貨店前に設置される有料観覧席では、複数の山車が向かい合い、おはやしを競演する「ぶっつけ」を間近で見学することができます。

特製木札と山車会館無料の特典が付いて2,000円(当日2,200円)。10日、11日も①午後2時、②同3時50分、③同6時40分(各80分制)。一部完売。お求めは栃木市観光協会、チケットぴあ。

無料シャトルバス等
会場アクセスを充実

車での来場者のために、10日と11日は市役所をはじめ旧福田屋立体駐車場、旧第一小学校、栃木警察署跡地、文化会館、南中学校、東中学校、下都賀庁舎など8カ所の有料駐車場を用意しました。料金は500円(2000円分の感謝券付)です。

また、総合運動公園とイオン栃木店に無料駐車場を用意。会場まで無料シャトルバスを運行します。

一方、遠方からの来場者のために、

まつり会場のほかに栃木駅において、栃木市観光ボランティア協会スタッフが観覧案内を行うほか、無料駐車場からのシャトルバス内でも、同会スタッフが同乗し、まつりの見どころなどをガイドします。



まつりの沿革

栃木に山車が誕生したのは、明治7(1874)年県庁構内で行われた神武祭典のときでした。倭町三丁目が東京日本橋の町内が所有する山王祭出御の静御前の山車を購入し、泉町が宇都宮から買い求めた諫鼓鶏の山車を賑やかに参加させたのが始まりです。

これを機に山車への関心が高まり、各町とも大工や人形師に山車を作らせる動きが活発となりました。

明治26(1893)年、栃木県最初の商工会議所開設認可に係る祝典では、万町一、二、三丁目が三国志の人形を、東京日本橋本石町に住む人形師・三代目原舟月に、倭町二丁目は神武天皇の人形を乗せた山車を新調して参加しました。このときは、新旧6台が競演することとなり、町をあげての喜びにひたりました。

さらに明治39(1906)年の神明宮・招魂社祭典では、室町が桃太郎の山車で参加して、今日のかたちができあがりました。また、大町の弁慶の山車や明治の初めに購入した倭町一丁目の獅子頭が祭りの華やかさに花を添えています。

栃木の山車まつりの名目は、当初神武祭となっていたのですが、その後、神明宮・招魂社祭典を軸に、会議所の祝典、ご大典奉祝祭に巡行してきました。

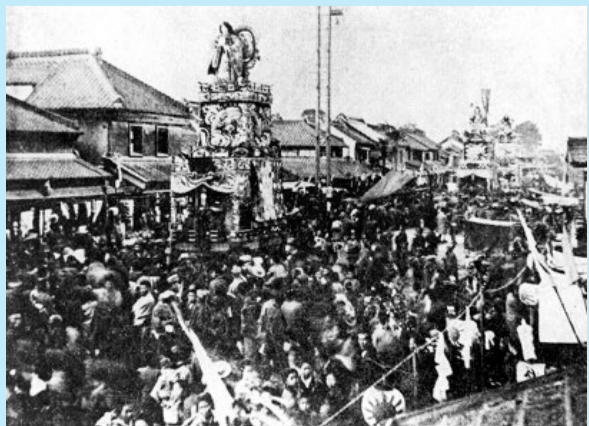

昭和12(1937)年の市制施行祝賀を境にしてからは、おおよそ5年ごとに開かれるようになり、市発展を祝うまつりへと目的を変え、現在では隔年開催となっています。

リフォーム・外壁塗装・水まわり・エクステリア・ガーデン

増改築工事 お子様の成長に合わせて、一つの和室も増築によって二つの洋室に

お気軽に
お問合せ下さい!

壁・天井も
明るく清潔な
ビニールクロスへ

フローリング
でお手入れも
カンタン!

クローゼットで
収納力アップ!

外構・エクステリア・お庭のご相談

欄干1枚からご相談に応じます
お困りの事お手伝いします!!
*壁・クロスの亀裂を何とかしたい...
*明るくて使いやすいキッチンにしたい...
*将来を考えバリアフリーにしたい...

栃木市総合運動公園前 **カラース** 栃木の花ホーム

詳しくはこちらまで ▶▶▶ ☎ 0120-119-895

栃木市野中町 1382-2 FAX:0282-20-1145 営業時間 9:00~19:00 水曜定休日

物品購入等業者登録のお知らせ

市が発注する物品等の納入、業務委託の受注を希望される方は名簿への登録が必要です。

平成25、26年度において、入札に参加を希望される方は①物品購入等入札参加資格審査申請に、1回あたり50万円未満の小規模な取引を希望される市内業者は②小規模物品等契約希望者登録に申請してください。(両方に登録することはできません。)

①②のどちらに申請すれば良いのかわからない場合は、契約検査課まで問い合わせください。

いずれの制度も申請いただいたことで、指名をお約束するものではありません。

①物品購入等入札参加資格審査申請 (入札に参加を希望する方) この制度は、事務機器、車両、建設資材などの物品の納入、施設の保守点検、運送などの業務委託の入札に参加を希望する方の登録制度です。

現在の登録は平成25年3月31日で有効期限切れとなります。引き続き登録を希望される場合は申請が必要です。

■申請受付期間 11月22日(木)～12月7日(金)(閉庁日を除く)

■提出書類等 申請書類一式、税の証明書及び法人登記の写し等
②小規模物品等契約希望者登録 (1回の取引金額が50万円未満の小規模な物品の納入等を希望する市内業者限定の登録制度)

①との違いは、1回あたりの取引金額が50万円未満に限られ、入札になるような比較的規模の大きい取引はできません。

例えば、少額の事務用品、会場内の飲み物、給食の食材の納品などを行う事業者向けの制度となります。また、提出書類が①と比べて少なく、次回以降の継続申請は、原則、市税の完納証明書のみでの提出で済むなどの特徴があります。

■申請受付期間 11月1日(木)～21日(水)

■提出書類等 申請書類一式(2枚程度)、市税の完納証明書

- 共通事項 ①②とも**
- 申請書類は11月上旬から市ホームページへの掲載及び契約検査課で配布開始予定
 - 登録有効期間 平成25年4月1日から平成27年3月31日
 - ◆申請方法は、契約検査課に郵送又は持参(〒328-8686 栃木市入舟町7番26号/本庁舎4階)
 - ◆問合せ先 **本** 契約検査課 ☎21-2411



女性に対する暴力根絶のためのシンボルマーク

配偶者等からの暴力(ドメスティック・バイオレンス(DV))、セクシュアル・ハラスメント、ストーカー行為等といった女性に対する暴力をなくすため毎年11月12日から25日まで「女性に対する暴力をなくす運動」キャンペーン活動を行っています。

- ◆女性青少年課 ☎24-0351
- ◆女性青年課 ☎21-2513
- ◆ドメスティック・バイオレンス相談(こども課) ☎28-627-9110
- ◆宇都宮地方事務局 ☎028-627-3855
- ◆警察安全相談 ☎0285-245192
- ◆サバイバルネット・ライフ ☎028-621-9993
- ◆栃木警察署 ☎25-0110
- ◆ウィメンズハウスとちぎ ☎028-621-9993

また「サイレンを止めて来てほしい」という方がいますが、救急車や消防車は緊急自動車なので、赤色灯をつけ、サイレンを鳴らしながら走行するよう法律で義務付けられています。

- ◆申請 産業財産権取得後6カ月以内
- ◆補助率 対象経費の3分の2以内(上限・特許権)

お知らせ

女性に対する暴力をなくす運動 (11月12日～25日)

ひとりでも悩まないで まずご相談を

とちぎ男女共同参画センター相談ルーム

☎028-665-8720

栃木警察署 ☎25-0110

ウィメンズハウスとちぎ ☎028-621-9993

サバイバルネット・ライフ ☎0285-245192

警察安全相談 ☎028-627-9110

女性の人権ホットライン(宇都宮地方事務局) ☎028-627-3855

ドメスティック・バイオレンス相談(こども課) ☎21-2513

女性青少年課 ☎24-0351

11月9日は119番の日

119番にかけ間違えた時は電話を切ってしまうと「まちがえました」とはつきり伝えてください。無言で電話を切ると「何かあったのでは?」と考え、確認のため呼び返しをします。

また「サイレンを止めて来てほしい」という方がいますが、救急車や消防車は緊急自動車なので、赤色灯をつけ、サイレンを鳴らしながら走行するよう法律で義務付けられています。

産業財産権取得 経費の一部を補助

中小企業者の産業財産権(特許権・実用新案権・意匠権・商標権)取得に要した経費(出願料・出願審査請求料・弁理士手数料)の一部を補助し、中小企業者の競争力向上を図ります。

◆対象 ①市内に主たる事務所を有する中小企業者②市内で引き続き1年以上事業を営んでいる③産業財産権を取得している④市税を完納している⑤国や他の自治体から同様の補助金を受けていない

◆申請 産業財産権取得後6カ月以内

◆補助率 対象経費の3分の2以内(上限・特許権)

4種混合予防接種 開始予定について

市は11月以降、4種混合予防接種の開始を予定しています。市内協力医療機関での個別接種です。

◆接種回数・間隔 ○1期初回として20日から56日までの間隔をおいて3回接種

○1期追加として初回接種終了後6月以上の間隔をおいて1回接種

◆対象者(対象者へ順次通知) ①平成24年8月以降生まれのお子さん ②7歳半まで

◆受付窓口 取扱金融機関・市役所(本庁・各総合支所・出張所)

◆用意するもの 振替口座の通帳、通帳届出印

◆取扱金融機関 足利銀行

納付は安全便利な「口座振替」利用を

市税や介護保険料・後期高齢者医療保険料等の納付は、納付の手間が省け、納め忘れのない口座振替が便利です。

☆申込日の翌月末以降の納期から、振替を開始します。

※国民健康保険税を口座振替利用の方で、後期高齢者医療制度に変更になった方は、改めて口座振替の申込が必要となります。

定例教育委員会開催

11月の定例教育委員会を11月30日(金)14時から吹上公民館(栃木市吹上町782番地1)で開催します。

教育総務課 ☎21-2711

市長通信

23年度決算について



決して返せない金額ではなく、ムダ使いをせずに経営をしていけば、生活に困るようなことはない、というところ

市民の皆さん、こんにちは。今回は平成23年度決算についてお話しします。決算というのは、昨年度の予算の使い方がどうであったか、収入と支出の割合がどうであったか等について調査し、その結果を記載したものです。これによると、一般会計と特別会計を合わせた歳入総額が、約871億4,000万円、歳出総額が約829億3,300万円であり、その差額(形式収支額)は約42億円の黒字でした。この黒字分は、その一部を翌年度に繰り越したり、基金に積み立てたりします。

財政の状況を示すのによく用いられる指数や比率がありますが、栃木市は財政力指数が0.702、経常収支比率が89.5、公債費比率が9.9です。字数の関係で、各数字の説明はできませんが、財政力指数をもう少し上げたり、経常収支比率をもう少し下げたりしなければならぬかと思えます。しかし、総合的に言えば楽観視することは危険ではあるが、悲観して落ち込むこともない数字だと思えます。

ところで、栃木市の財政は健全なのか、という疑問をお持ちの市民の方もいらっしゃると思いますが、分かりやすく言えば、栃木市はお金持ちではなく、一部借金もありますが、これは

最後に、市民1人当たり(赤ちゃんも含む)の負債総額は227,276円となります。これが多いか少ないかは、市民の皆さんによって感じ方が違うかと思いますが、前記のとおり、これは決して返せない金額ではなく、心配には及ばないと考えています。

栃木市長 鈴木俊美

新築住宅 リフォーム

★喜ばれています!
「介護を助けるリフォーム」
どんな小さな工事でも、
まずはお電話下さい! **お見積り無料!!**

AFTY アフティ

蔵の街店: 栃木市片柳町1-22-30岩船ビル1階
電話0282(20)2025
本社: 栃木市城内町2-52-15
電話0282(22)7207

ホームページ <http://www.cc9.ne.jp/afty/>

経営・会計・税務のパートナー

板倉公認会計士事務所
公認会計士・税理士 板倉 聡 (国際税務)

板倉税理士事務所

税理士・行政書士 板倉 安秀 パートナー公認会計士 日向野 司
パートナー税理士 板倉 克己 パートナー司法書士 三輪 誠

〒328-0125 栃木市吹上町689-2 TEL0282(31)3682
FAX0282(31)3683 E-mail:anshu@cc9.ne.jp

スタッドレス キャンペーン

先着50名様!

ミシュランスタッドレスタイヤ 3万円以上お買い上げの方に健康スキャン体脂肪計を1ヶプレゼント!

タイヤショップ VORTEX ヴォルテックス

栃木市城内町2-40-1 定休日/年中無休(お盆と年末年始除く) **TEL0282-22-8844**
<http://www.tire-vortex.com> 営業時間 /AM9:30~PM7:00

戦争や原爆の悲惨さを後世に

◆平和記念資料館・平和記念公園見学

・記念資料館で一つ一つ見るたびに鳥肌がたちました。資料を見るだけでも怖いので現実には、本当に本場に恐ろしかったと思います。きつと言葉では表せないくらい。原爆が投下され、多くの方が犠牲となった事実は信じたくないけれど、このような過去から目をそむけてはならない

◆広島平和記念式典参列

・式典には、日本国内からだけでなく、世界からもたくさんの方が参列されました。それだけ、広島への原爆投下は、世界中の人々からの関心を集め、知る価値のある出来事なのだと思います。



◆灯ろう流し参加

・僕たちは灯ろうに「平和への願い」を込めて流しました。海外からもたくさんの方が来ていて、平和を願う人は世界にもたくさんいることが分かりました。原爆で多くの命が奪われたことや、平和の大切さを忘れないためにも、この行事はいつまでも続けて欲しいと思います。

◆被爆講話 (講師 池田精子先生)

・先生は私たちに、世界を平和にしていってくださいます。憎しみは、憎しみがあるところでは消せない、憎しみがあるところに平和はない、だから憎しみの気持ちよりも未来への希望を信じて欲しいとおっしゃいました。



・被爆した人たちの苦しみを想像すると心が痛くなりました。精子先生は大やけどで道ばたに倒れている人を見ました。そのことを精子先生は「水を含んでください、水をください」とすがりつかったことも話してくださいました。そのときの川の水は原爆のせいで飲めるものではなく、その人は水をあたえてあげることができませんでした。

平和への強い思いを胸に

広島平和記念式典中学生派遣団



市内の中学2年生26人からなる「広島平和記念式典中学生派遣団」(団長・高岩初枝大平中校長)が、8月5日から3日間、広島市を訪れました。平和祈念式典に参列したほか、平和記念資料館などの施設見学や被爆者の講話に耳を傾けるなど広島への原爆投下に関する研修を行いました。研修を通して中学生は何を感じ、何を学んだのか。「派遣団活動報告」から抜粋し報告します。大人は、こうした中学生たちの気持ちにどう応えるか。これを機会に「平和」について考えてみましょう。

◆灯ろう流し参加
・僕たちは灯ろうに「平和への願い」を込めて流しました。海外からもたくさんの方が来ていて、平和を願う人は世界にもたくさんいることが分かりました。原爆で多くの命が奪われたことや、平和の大切さを忘れないためにも、この行事はいつまでも続けて欲しいと思います。



◆全体の感想
・原爆ドームや平和記念公園などが無く、常に平和を意識できない栃木県民でも、同じ日本で起きた出来事の実情は語り継いでいかなくてはならないと思った。
・広島を訪れて戦争や平和について改めて考えることができました。前までは、戦争についてはあまり考える機会がなかったのですが戦争について興味を持つことができました。
・原爆により戦争が早く終結できたという話もありますが、原爆がもたらした悲しみは数えきれません。人類がこの惨事を繰り返さないために、戦争や原爆のおそろしさを明確に後世に伝え、核廃絶や戦争を人類から放棄できるしくみが大切だと思いました。
・人間は怖いなと思いました。原爆を落とした人も作った人も怖いと思いました。しかし、日本人は強いなと思いました。家族を失っても、家を失っても、強く生きてきた被爆者の精神は、東日本大震災で被害に遭われた被災者へと受け継がれているような気がしました。

市ホームページをぜひご覧ください。
<http://www.city.tochigi.lg.jp/hp/menu000010000/hpg000009474.htm>

11月は子ども・若者育成支援強調月間

近年、子どもや若者をとりまく環境が大きく変化しています。情報化社会の進展により、氾濫する有害情報で事件にまきこまれたり、「ネットいじめ」などが起きたりしています。また、景気の悪化により非正規労働をせざるを得ない若者や、いわゆるニートの数も依然として高い状態にあり、子どもや若者が未来に夢を抱けずいます。一方、従来から問題視されていた児童

虐待やいじめについても、いたましい事件が続いています。このような中で、青少年が新しい時代の担い手として、その個性や能力を最大限に発揮して、健やかにたくましく成長していくには、家庭、学校、地域、職場などの地域社会全体で行動していく必要があります。この時期にもう一度、青少年の健全育成について考え、具体的な活動を実施しましょう。

1. 毎月第3日曜日「家庭の日」



毎月第3日曜日は「家庭の日」

子どもたちを育てよう健やかに 支えようみんな

◆相談先 青少年育成センター (市民会館内) ☎23-6566

2. 子どもたちを有害環境から守りましょう

インターネットや携帯電話は、素早く、幅広い情報が得られる便利な手段ですが、犯罪・暴力・過激な性などの有害な情報に接する機会にもなります。子どもたちが無秩序にこれらの情報に触れることのないよう、フィルタリングサービスを利用しましょう。使い方について親子で話し合っておきましょう。

3. 「声かけ運動」を推進しましょう

子どもは社会全体で育てています。子どもは社会全体で育てています。子どもは社会全体で育てています。

◆模範児童生徒を表彰します

◆相談日 毎週月～金曜日9時～17時

お知らせ

平成24年分年末調整 説明会を開催

給与所得者に係る年末調整説明会を表の日程で開催します。(都合で指定されなかった会場に出席できない場合は、他の会場に出席可)

Table with 3 columns: 日時, 会場, 対象者. Details for tax adjustment seminars on 11/20 and 11/21.

◆持ち物 ・年末調整のしかた・給与所得の源泉徴収票等の法定調書の作成と提出の手引

あなたの税が未来を拓く 滞納整理の強化を進めています

市では市税の自主納付を希望する方には、事前に関係先へ連絡していただく必要はありません。

給与支払者の方へ

給与所得者の市県民税については、地方税法の規定により、給与支払者(事業者)が、給与支払の際に毎月徴収して、市町村に納入することになります。

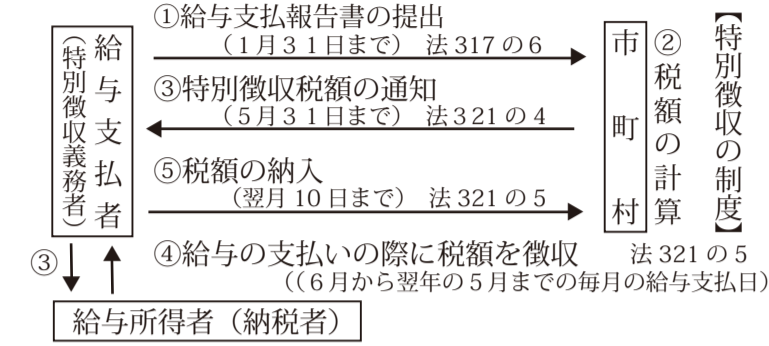

11月18日は栃木県知事選挙 栃木県知事選挙は11月18日(日)が投票日です。

11月からインフルエンザ予防接種の助成を開始 11月1日(木)からインフルエンザ予防接種の助成を開始します。

「あつ、その咳、そのくしゃみ、咳エチケットしていますか?」 咳やインフルエンザは、かかった人の咳やくしゃみなどによって、感染が広がります。

投票所変更のお知らせ 栃木第10投票区の投票所は、福祉庁舎から栃木中央小に変わります。

東日本大震災お見舞いありがとうございます 義援金の8月31日現在、総額は8,427万3,171円になりました。

渡良瀬運動公園陸上競技場 芝生部分の貸し出し休止 藤岡渡良瀬運動公園陸上競技場の芝生部分は、平成25年1月5日(土)から3月31日(日)の間、芝生養生のために貸し出しを休止します。

佐山隆事務所 司法書士・土地家屋調査士・行政書士. Contact info and services.

Post Walking 募集!! 携帯メール(写込添付)が使える方. Recruitment for postal services.

お知らせ

食品の放射性物質簡易検査を開始

市では、市民から申し込
みのあった食品について、
放射性物質簡易検査(無料)
を実施します。

◆検査内容 放射性セシ
ウム(Cs・134・Cs・
137)

◆検査できる数 1人1回
あたり1検体

◆検査対象品 食品、農作
物(主に自家消費用野菜等)
※検査対象外品 飲料水
等、土、堆肥、落ち葉等の
食品以外のもの/県外製造
品及び原産地が県外のもの
/販売、製造元、原材料の
産地、採取場所が不明で特

箱森西部の保留地販売価格を見直しました

栃木市箱森西部土地区画
整理組合では、販売する保
留地の価格を改定しまし
た。住宅の購入を希望され
る方や土地をお探しの方
は、この際にぜひご検討く
ださい。

■販売箇所 21区画(9
月13日現在)

◆申込みの際に必要なもの

①申込書(組合指定のもの)
②身分証明書(運転免許証
等) ③住民票(家族全員記
載のもの) ④印鑑(認印可)

⑤申込保証金(10万円)
⑥最寄交通施設 東武日光
線・宇都宮線「新栃木駅」
まで約2.7キロ

○学区 栃木市立栃木中央
小学校、栃木市立栃木西中
学校

○環境条件 上水道利用可

定できないもの/出荷制限
または出荷自粛要請されて
いる食品のうち当該市町の
もの/販売、出荷など営
利を目的として取り扱う食
品および農作物/きのこ類
(別途相談)

◆対象者 市内在住の成人
(本人確認できる免許証等
をご持参ください)

◆申込方法 月/金曜日
(土日祝祭日・年末年始を
除く) 9時~12時、13時
◆検査開始日 11月8日(木)
◆本市民生活課 21・2145

高齢者肺炎球菌予防接種
11月から助成開始を予定



◆対象者
市内に居住
する満70歳
以上で接種
を希望される方

◆接種方法 協力医療機関
での個別接種を予定
◆その他、詳細は問合先へ
本 健康増進課 25・3511
大 健康福祉課 62・0904
藤 健康福祉課 29・1103
都 健康福祉課 92・0311
西 健康福祉課 21・2145

消防団の通常点検

○通常点検(人員・消防車
の点検、表彰等)

◆期日 11月4日(日)

◆時間 8時

◆場所 総合運動公園多目
的グラウンド

○分列行進

◆時間 11時30分頃

◆場所 山車会館前(足利
本市民生活課 21・2703

○分列行進

消防団員約1千人が集結して市長の点
検を受けた後、蔵の街大通りを、栃木第3小
学校鼓笛隊の先導で、徒歩部隊約700
人、車両部隊約70台に分かれて行進します。
11時30分~12時30分(予定)まで足利銀行栃木支店
前(万町交番前の区間)が通行止になります。



借金と返済

ども既に多重債務と言
う状態なのです。

窓の暮らし

深刻化した多重
債務に対応する為
2010年6月18
日に改正貸金業法
が完全施行されま
した。借り過ぎ、
貸し過ぎを防ぐ過剰融資
規制として、年収の3分
の1を超える貸し付けを
禁止するという総量規制
が導入されました。

この規制は貸金業者か
らの借り入れに限られ、
銀行や信用金庫等からの
借り入れは含まれません。
今までは、貸金業者1社
から50万円以上の借り入
れをしていた人や、複数
の貸金業者から100万
円以上借り入れをしてい
た人は、年収を証明する
書類が必要になりました。
また、年収の3分の
1の借り入れを超えてい
る人は新規借り入れが出
来なくなりました。

既に借金を借金で返済
するような多重債務の状
態にある人は、生活が出
来なくなっているのでは
ないでしょうか。
★借金が返せない時は
どんなに多くの借金を
抱えていても借金問題は
必ず解決できます。金額
が小さくても返済が滞っ
ている、貸金業者数社に
借り入れをしている方な
らも、計画に反映してい
きたいと考えています。
皆様の意見を聞く一つの
手段として、11月上旬、無
作為に5千人を抽出、郵送
でアンケート調査票を送付
する予定です。

募集

国民健康保険運営
協議会委員を募集

市国保運営協議会の被保
険者を代表する委員の欠員
募集をします。

◆募集人数 1人
◆任期 平成26年6月30日
まで

◆資格 次のすべてに該当
する方

①20歳以上75歳未満の方
②国保の被保険者で、かつ
今後2年以上被保険者であ
る見込みの方

③市国保の運営に関心が高
く、協議会の会議に出席で
きる方

④国民健康保険に滞納の
ない方

◆内容 市国民健康保険の

◆報酬 8千円(日額)
◆申込み 11月22日(木)
までに所定の応募用紙に委
員としての抱負(200字
程度)と必要事項を記入の
うえ、郵送かFAXで保険
医療課〒328・8686
(住所記載不要)/FAX
21・2136へ

◆訂正
広報とちぎ10月号に折
り込んだ「ふれあいバス
時刻表」中、部屋線の停
留所名の訂正をお願いします。

◆訂正
広報とちぎ10月号に折
り込んだ「ふれあいバス
時刻表」中、部屋線の停
留所名の訂正をお願いします。

◆訂正
広報とちぎ10月号に折
り込んだ「ふれあいバス
時刻表」中、部屋線の停
留所名の訂正をお願いします。

◆訂正
広報とちぎ10月号に折
り込んだ「ふれあいバス
時刻表」中、部屋線の停
留所名の訂正をお願いします。

◆訂正
広報とちぎ10月号に折
り込んだ「ふれあいバス
時刻表」中、部屋線の停
留所名の訂正をお願いします。

◆訂正
広報とちぎ10月号に折
り込んだ「ふれあいバス
時刻表」中、部屋線の停
留所名の訂正をお願いします。

Table with 4 columns: 街区番号, 画地番号, 面積(m²), 販売価格(円). Rows are grouped by district (9, 11, 12).

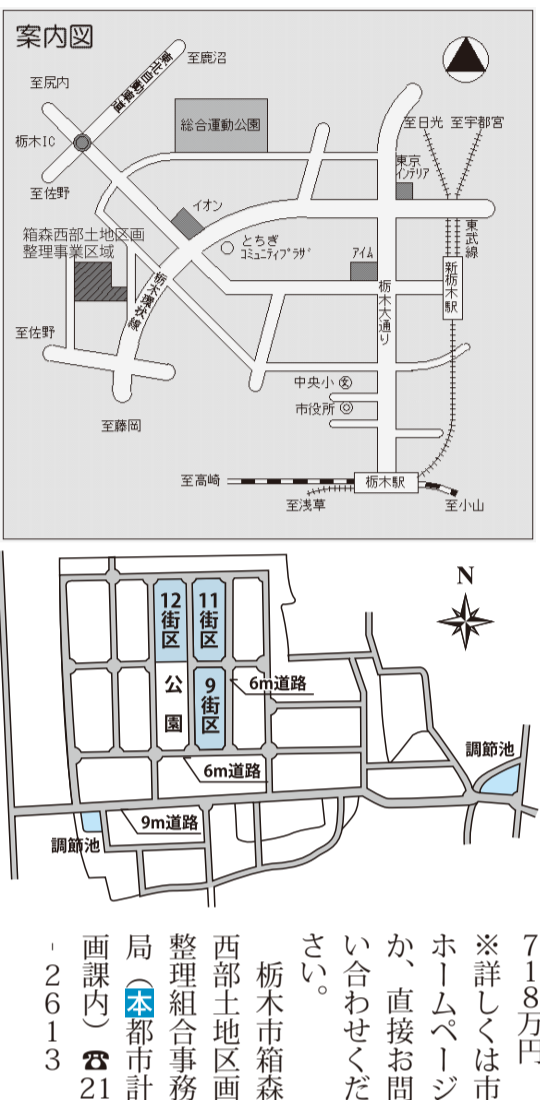

能、公共下水道利用可能
○用途地域 第一種低層住
居専用地域(建ぺい率50%、
計画 容積率80%)
○地区計画 箱森西部地区
m²236.75
○土地面積 234.00
○土地価格 656万円
718万円

Happy Child Rearing (8) - Tips for raising children. Includes an illustration of two birds and text about parental support and child development.

幼いころから「あれを
してはいけない」「これ
をしてはいけない」「こ
うしなさい」などと親か
ら言われ続けると、子ど
もは自分で物事を決定す
ることができず、自己決
定能力が身に付きませ
ない。

銀行栃木支店前(万町交番
前の区間)
☆栃木方面隊・西方方面隊
消防団員募集中
自分たちの街は、
自分たちで守る!
あなたの力を地域の安全
と安心を守るために生かし
ませんか。
詳しくは、消防防災課へ
本消防防災課 21・2703

本生涯学習課 21・2731

本市民生活課 21・2145

本市民生活課 21・2145

本市民生活課 21・2145

本市民生活課 21・2145

本市民生活課 21・2145



栃木地区メディカルセンター（仮称）の概要

②

3病院が統合再編し新たに設立される栃木地区メディカルセンター（仮称）は、かかりつけ医である地元開業医をはじめ、大学病院等と連携し、市民の皆さんが安心して生活できる急性期から慢性期、在宅医療に至るまで切れ目のない医療提供体制の構築を目指しています。

栃木地区メディカルセンター（仮称）は、将来的に、主に救急患者や重症患者などを受け入れる第1病院（仮称）、リハビリや慢性期の患者などを受け入れる第2病院（仮称）、健診や予防接種などの機能を担う総合保健医療支援センター（仮称）、介護老人保健施設を運営する計画で、これらの総称を「栃木地区メディカルセンター（仮称）」と呼んでいます。

第1病院（仮称）については、栃

木地区の二次救急を確実に受け入れるため、24時間365日の受入体制の確保を目指すとともに、急性心筋梗塞や脳血管疾患など治療までの時間が非常に重要な疾患の専門的治療体制の充実・強化などを図ることとしています。

第2病院（仮称）については、回復期リハビリテーションの充実や、新たにがん患者の緩和ケアなどを計画しています。

総合保健医療支援センター（仮称）と介護老人保健施設については、3病院が実施している健診機能、予防接種を集約化し随時受け入れられる体制を目指すとともに、新たに100床の施設を整

備する計画です。これらを運営する新法人は、平成25年4月1日の設立を目指していますが、設立時には、現在の3病院をそのまま引き継ぎ、運営する予定です。その後、既存施設の増改築や新築工事などを行いながら、段階的に新しい体制

に移行していくこととしています。なお、栃木地区メディカルセンター（仮称）の詳細は、市の出前講座「栃木地区の地域医療について」でも説明させていただいていますので、ご利用をお待ちしています。

本 地域医療対策室 ☎21-2419

統合再編後の地域医療連携協力体制

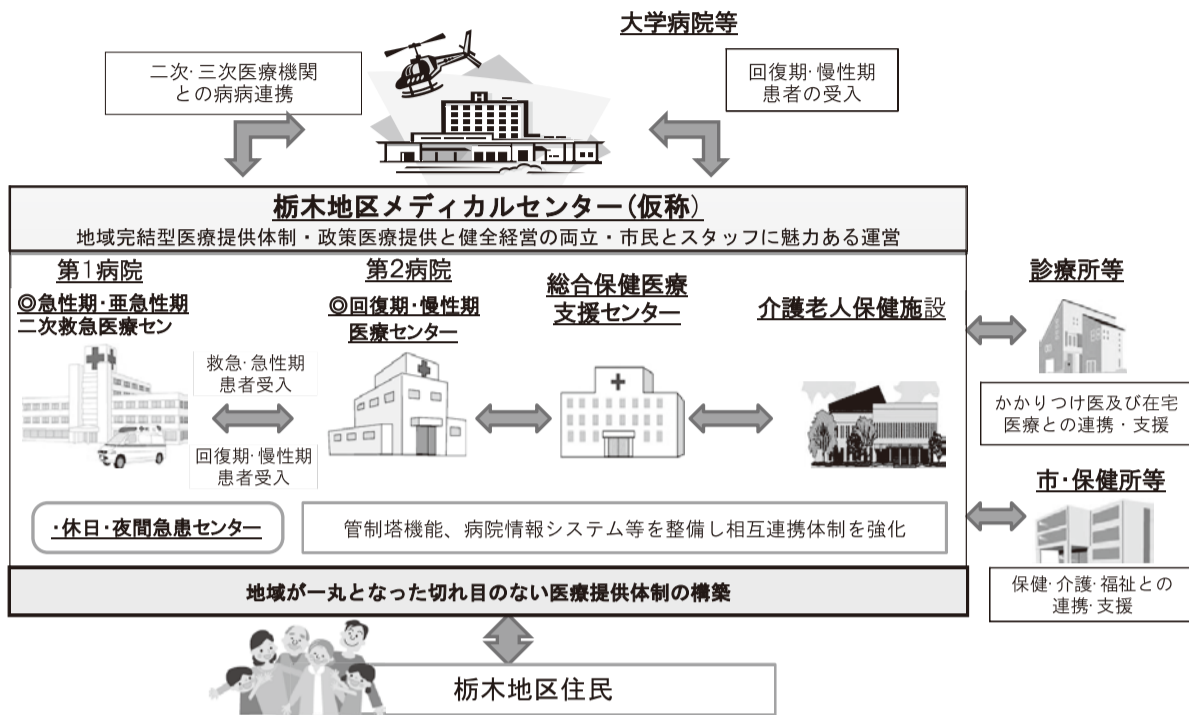

本 秘書広報課 ☎21-2224

★この「市長へのアイデア直通便」は有効期限が12月31日(月)までです。期限を過ぎた場合は、切手を貼って投函するか、市役所や各総合支所にお届けください。

★提案の内容によっては、県や国などのほかの機関に引き継ぐ場合があります。★いただいたアイデアについて、具体的な回答はしません。喫緊の課題や意見、提案は、市政メール箱等を利用してください。

◎取扱い
★お寄せいただいたアイデアの中から、代表的な提案を広報とちぎで紹介することがあります。

募集「市長へのアイデア直通便」 ～あなたが創造する“未来都市”とちぎ～

栃木市の未来はこうなっていてほしい！皆さんが日頃から考えていること、ふと思うことはありませんか。その未来につながる「こうすればいいんじゃないか」というアイデアや提案をお寄せください。

親展

栃木市入舟町7番26号
栃木市役所秘書広報課内

栃木市長 鈴木俊美 行

「市長へのアイデア直通便」～あなたが創造する“未来都市”とちぎ～ 在中

【切手を貼らずに
お出しください】

〒328-8790

差出有効期間
平成24年12月
31日まで

料金受取人払郵便
栃木支店
承認
68

〈山折り〉

相談業務のご案内

ご相談はお気軽にどうぞ 相談は無料で、秘密は厳守します。
住所が市内の方であれば、どこの窓口でも相談できます。

本=本庁舎 **都**=都賀総合支所
大=大平総合支所 **西**=西方総合支所
藤=藤岡総合支所

相 談	日 時	場 所 / 問 合 先
○弁護士相談 (事前に要予約)	11/ 9 (金) 10:00 ~ 12:00	本庁/ 本 市民生活課 ☎ 21-2144
	11/15 (木) 10:00 ~ 12:00	大平隣保館/人権推進課 ☎ 43-6611
	12/18 (火) 10:00 ~ 12:00	藤岡公民館/ 藤 生活環境課 ☎ 62-0903
○総合相談 (行政・人権・家庭児童・青少年)	11/ 9 (金) 10:00 ~ 12:00	本庁/ 本 市民生活課 ☎ 21-2144
○宅地建物相談 (土地・建物の売買や賃貸借、所有と管理に関する相談)	11/ 9 (金) 10:00 ~ 12:00	本庁/ 本 市民生活課 ☎ 21-2144
○合同相談 (行政・人権・心配・困りごと)	11/13 (火) 9:30 ~ 11:30	ふるさとふれあい館/ 大 生活環境課 ☎ 43-9211
	11/27 (火) 9:30 ~ 11:30	老人憩いの家/ 都 生活環境課 ☎ 29-1102
○市民相談 (日常生活の問題など)	月~金曜日 9:00 ~ 17:00	本庁/ 本 市民生活課 ☎ 21-2144
○消費生活相談	月~金曜日 9:00 ~ 16:00	市民会館/消費生活センター ☎ 23-8899
○年金相談	11/24 (土) 10:00 ~ 12:00	大平隣保館/人権推進課 ☎ 43-6611
○外国人相談	11/17 (土) 20:00 ~ 22:00	大平隣保館/人権推進課 ☎ 43-6611
○行政相談	11/13 (火) 10:00 ~ 12:00	藤岡公民館/ 藤 生活環境課 ☎ 62-0903
	11/19 (月) 13:00 ~ 15:00	西方保健センター/ 西 生活環境課 ☎ 92-0308
○人権相談	月~金曜日 8:30 ~ 17:15	厚生センター・大平隣保館/人権推進課 ☎ 24-2444 ☎ 43-6611・0120-46-7830
	12/ 5 (水) 10:00 ~ 12:00	藤岡公民館/人権推進課 ☎ 43-6611
	11/19 (月) 13:00 ~ 15:00	西方保健センター/人権推進課 ☎ 43-6611
○いじめ相談電話 (土・日・祝日・時間外は留守番電話・FAX)	月~金曜日 9:00 ~ 17:00	市民会館/青少年育成センター ☎ 24-0667 FAX23-6566
○青少年相談 (非行問題・不登校など)	月~金曜日 9:00 ~ 17:00	市民会館/青少年育成センター ☎・FAX23-6566
○女性のチャレンジ電話相談 (就職・再就職の相談)	火~木曜日 9:00 ~ 16:00	パルティとちぎ男女共同参画センター ☎ 028-665-8724
○家庭児童相談 (0~17歳の子どもとその家族)	月~金曜日 9:00 ~ 16:00	福祉庁舎/家庭児童相談室 ☎ 21-2514
○ドメスティック・バイオレンス相談 (配偶者等からの暴力)	月~金曜日 9:00 ~ 16:00	福祉庁舎/ 本 こども課 ☎ 21-2513

募 集

平成25年度採用予定の市職員採用試験を行います。
◆募集職種と受験資格等
 ◎管理栄養士 (2人)
 次の①②の要件を満たす方
 ①管理栄養士の資格を有する方又は平成24年度の国家試験で資格を取得する見込みの方②昭和53年4月2日以降に生まれた方
◇試験日等
◆第1次試験 (教養試験)
 ○試験日 12月1日 (土)
 ○場所 市役所本庁舎 (入舟町)
◆第2次試験 (適性・作文・個別面接試験)
 ○試験日 1月中旬ごろ (第1次試験日にお知らせします)
 ○場所 市役所本庁舎
◆試験案内 10月26日(金) から本庁舎玄関受付、本庁職員課、各総合支所地域まちづくり課、栃木地域内各公民館、市内各出張所・図書館・文化会館で試験案内を配布。市ホームページで公開、採用試験申込書のダウンロード可能です。
◆申込期間 11月1日(木) ~ 14日(水)
◆申込・問合先
本職員課 ☎21-2231

市文化振興基本計画 検討委員会委員募集

文化芸術の体系的な施策の展開を図るために策定する栃木市文化振興基本計画検討委員会委員を募集します。
◆公募委員数 2人 (選考の上決定)
◆応募資格 満20歳以上の市民で、本市の文化芸術に関心を持ち、会議に参加できる方
◆任期 委嘱日から平成26年3月(予定)
※12月頃、1~2か月に1回程度の会議開催 (平日)を予定
◆委員報酬 なし (交通費支給もなし)
◆応募方法 応募用紙に必要事項を記入のうえ、800字以内の作文を左記へ
◆応募・問合先 11月14日 (水) までに応募用紙一式 (文化課窓口か市のホームページからもダウンロード可)を直接、郵送、FAX、メールいずれかで**本**文化課 〒328-8686 (住所不要) / ☎21-2741 / FAX 23-7059 / メール bunka@city.tochigi.jp)
「温故知新市」は、休みました。

の り し ろ

市長へのアイデア直通便〜あなたが創造する“未来都市”とちぎ〜

お名前		年齢	歳
ご住所	〒		
広報紙に掲載してよろしいですか【はい・いいえ】どちらかを○で囲んでください。掲載の際は氏名は公表しません			
アイデア・ご提案			

※のりしろ部分を先に折ってから、封筒の外側に張り付けてください

募集

陸上自衛隊高等工科学校生徒募集

平成25年4月に入学する陸上自衛隊高等工科学校生徒を募集します。

- 資格 中学卒業者(見込み)から17歳未満の方(平成25年4月1日現在)
受付期間 11月1日(木)から平成25年1月7日(月)
試験日 平成25年1月19日(土)
問合せ先 本消防防災課

栃木市をきれいで住みよいまちにする条例

制定について意見募集

市は、「栃木市をきれいで住みよいまちにする条例」の制定の準備を進めています。市民等に対しごみの適正処理、土地家屋の適正管理等の責務を課し、ごみのポイ捨て、不法投棄、犬のフン放置等を禁止、一部罰則により違反行為を規制するもので、合併前の市町でそれぞれ施行されていた同趣旨の条例を再編し、新規制定を図るものです。

都市計画変更に関する公聴会及び縦覧

小山栃木都市計画区域における用途地域の変更に関する都市計画の構想」及び「下皆川・富田地区地区計画の変更に関する地区計画の原案」に関する公聴会を実施します。

この構想及び原案について意見等のある方は、市長に意見申出書を提出することができます。(公述を希望する場合はあらかじめ意見申出書の提出が必要です。)

また公聴会に先立ち、都市計画変更の構想及び地区計画の原案を縦覧します。

◇都市計画の名称 ①用途地域の変更に関する都市計画の構想②地区計画の変更に関する地区計画の原案

◇対象となる区域 大平町下皆川地区及び富田地区の一部

◇公聴会の日時及び会場 11月15日(木)19時~大平総合支所別館3階大会議室(大平町富田558)

◇意見申出書の提出期間及び期限 ①都市計画の構想:縦覧期間満了の日(11月5日)まで②地区計画の原案:縦覧期間満了の日の翌日から起算して1週間を経過する日(11月12日)まで

◇縦覧期間及び時間(①②とも共通) 10月22日(月)~11月5日(月)(土・日、祝日を除く)8時30分~17時15分

◇縦覧場所(①②とも共通) 本都市計画課 大都市建設課

本都市計画課 ☎21-2611

自衛隊小山地域事務所 ☎0285-254763

市民環境まつりに参加してみませんか

環境に関する活動を行っている団体・事業者・個人の皆さんの参加を募集します。

市営住宅入居者募集

- 開催日時 平成25年2月16日(土)10時~14時30分
場所 市民会館(日ノ出町)
参加費 無料(展示等に伴う経費は参加者負担)
その他 収益を目的とするものは参加できません
申込・問合せ先 12月7日

- (金)までに、所定の申込書を郵送、FAX、メールで左記へ(申込書は、環境課窓口か市ホームページからダウンロード可)
課 ☎328-8686(住所不要) / ☎21-2601 / FAX 22-6274 / メール kankyou@city.tochigi.jp

第13回



11月25日(日) 9時15分~11時

魅力あるふるさとづくりを目的に大勢のよさこい愛好者の方やグループがよさこい踊りをしながらパレードします。

- 日時 11月25日(日)9時15分~11時(小雨決行)
パレード会場 足利銀行藤岡支店~藤岡小学校(藤岡町藤岡)
※パレードの時間帯前後は、会場は全面通行止になります。
藤産業振興課 ☎62-0906

催し物

味噌づくり&手づくり味噌販売

西方町農産物加工組合の指導で、西方産米、西方産大豆を使い、3日間の工程

- で、安全・安心で美味しい味噌を手づくりします。
また、完成品の味噌の販売もします。
期間 11月下旬~3月上旬8時~12時又は13時~17時
場所 西方農村婦人の家

家族介護者の集い アロマセラピスト

家族を介護している方の心身のリフレッシュを図る教室です。ハンドマッサージを学び、体験し、香りとともに日ごろの疲れを癒しましょう。

- 日時 11月26日(月)13時~14時30分
場所 栃木保健福祉センター(今泉町2丁目)

- 2LDK 1戸
大宮市営住宅(高齢者・障がい者のいる世帯の申込住所)
申込期間 11月5日(月)~9日(金)
入居日 12月1日(土)
※入居資格・条件等、詳細は下記へ(申込多数の場合は抽選)
本施設管理課 ☎21-2623

25年度児童保育利用申込受付

児童保育は、就労等で保護者がいない家庭の児童を対象に実施します。

- 本 本 本 本
本 本 本 本
本 本 本 本
本 本 本 本

寺尾ウォーキング大会 & 星野地区収穫祭
「あなただけのサンタクロースとの出会いを」をキャッチフレーズに地域活性化、独身勤労者のための婚活支援イベントです

ふれあいXmasパーティー
「あなただけのサンタクロースとの出会いを」をキャッチフレーズに地域活性化、独身勤労者のための婚活支援イベントです

発見の森セミナー

みんなが知りたい 星と原子と放射線!

- 第1回 「星の一生と元素の誕生」
講師は日本工業大学准教授佐藤杉弥氏
第2回 「原子のエネルギーと利用」
講師は日本工業大学准教授佐藤杉弥氏
第3回 「放射線を知る・測る」
講師は日本工業大学講師梅谷篤史氏
第4回 「生活と原子と放射線」
講師は日本工業大学准教授佐藤杉弥氏

デジタルカメラの魅力を学ぼう!
「ひとつ上の写真を撮るには」
露出や構図など写真の基礎を学び、オンライン上の撮影をしませんか。

- 第1回 「撮影の基礎」
第2回 「撮影の実際」
第3回 「写真整理とパソコン」
第4回 「写真の選び方」
11月16日、30日、12月7日、14日の各回金曜日、いずれも15時30分~17時、
國學院大學栃木学園教育センターで開催。講師は國學院大學栃木短期大学教授北村奉正氏。定員は先着25人(市外の方も受講可能)、受講料2千円。筆記用具、デジタルカメラ、撮影済SDカード等が必要になります。
申込み どちらのセミナーも10月30日(火)8時30分~受付開始
本生涯学習課 ☎21-2705・2706



時=日時/時間 場=場所 対=対象 内=内容
費=費用 定=定員 申=申込・問合先
詳細は各団体等にお問い合わせください。

少年スキー教室参加者募集

時 1月19日(土)~20日(日) 場 会津高原たかつえ
スキー場(福島県) 対 市内の小学生(4年生以上)と
中学生110人(先着順) 内 説明会1月10日(木)18
時30分 栃木文化会館 費 1人2万円/スキーレンタル
あり2万3千円/スキー・ウェアレンタルあり2万6千
円※バス代、宿泊料(朝・夕食付)、2日目の昼食、
指導料、リフト代(ナイターを含む)、保険料を含む※
参加費は、説明会時に納入 申 所定の申込用紙により
11月1日(木)~12月10日(月)まで※申込用紙は
スポーツ振興課、各教育支所スポーツ振興チーム、
各小中学校にあります 本 スポーツ振興課 ☎ 25-0930

苗場スキー教室参加者募集

時 12月28日(金)~30日(日) ※2泊3日 場
苗場スキー場(新潟県) 対 おおむね小学3年生以上
40人(先着順) 費 1人2万2千円※バス代、宿泊
料(朝・夕食付)、指導料、保険料を含む。ただし、
リフト代は別途※参加費は、説明会時に納入 申 所
定の申込用紙で、11月1日(木)~12月7日(金)
までに石川スポーツ ☎ 24-3161 / 石田スポーツ ☎
22-1416 / ツカダ栃木店 ☎ 25-2801 / 出口保険
事務所 ☎ 22-0858 / スポーツ振興課 ☎ 25-0930
各教育支所スポーツ振興チームへ※申込用紙は各
申込先にあります。

今後のスキー教室の予定

○都賀・親子スキー・スノーボード教室
時 1月7日(月) 場 ハンターマウンテン塩原(栃木県)
○藤岡・スキー教室
時 1月26日(土) 場 だいくらスキー場(福島県)
○栃木市民スキー祭
時 2月2日(土) 場 エーデルワイススキーリゾート
(栃木県)

○おおひらスキースクール
時 2月9日(土)~10日(日) 場 調整中
○おおひらスキー祭
時 3月2日(土) 場 だいくらスキー場(福島県)
第三回栃木市長距離走大会参加者募集
時 12月1日(土) 午前9時集合 場 総合運動公園陸上
競技場(川原田町) 対 中学生以上の市内在住者 内 種
目=中学男子3km/女子(中学・高校・一般)3km/
高校男子、一般男子(大学生含む)5km ※1月に
開催される栃木県郡市町対抗駅伝、県南五市対抗
親善駅伝大会の代表選手選考の参考にします 費 1人
300円※大会当日、会場で納入 申 11月22日(木)
まで、電話で 本 スポーツ振興課(総合体育館内) ☎
25-0930

楽しいバウンドテニス

時 11月25日(日)10時~12時 場 勤労者総合福祉
センター(今泉町1丁目) 対 市内在住在勤の小学生以
上。初めての方、親子参加大歓迎(先着順30人) 内
初めてでも楽しめる「バウンドテニス」講座(用具すべ
て無料貸出可)※運動のできる服装。飲み物・上履
き用運動靴・タオル 費 無料 申 10月24日(水)~勤
労者総合福祉センター ☎ 27-7140

元旦マラソン大会参加者募集

時 1月1日(火)8時受付、9時スタート※小雨決行 場
総合運動公園陸上競技場(川原田町)
内 ○Aクラス(1km)親子ペア(男女混合)/子ども
は小学2年生以下 ○Bクラス(1km)小学1・2年生
男子、女子 ○Cクラス(2km)小学3・4年生男子
○Dクラス(3km)小学5・6年生男子 ○Eクラス(2
km)小学3・4年生女子 ○Fクラス(2km)小学5・
6年生女子 ○Gクラス(5km)女子(中学・高校生含む)
○Hクラス(5km)中学生男子 ○Iクラス(5km)一
般男子(45歳以下) ○Jクラス(5km)一般男子(46
歳以上) ○Kクラス(10km)男子(高校生含む)

費 1人1,500円(親子ペアは1組2,500円) 申 11月
30日(金)までに所定の申込用紙(郵便振替用紙)
に現金を添えて郵便局へ※申込用紙はスポーツ振興
課、各教育支所スポーツ振興チーム、市役所、教育
委員会にあります 本 スポーツ振興課 ☎ 25-0930

◎パワーヨガ講座
日時 11月14日~12月12
日の毎週水曜日19時~21時
◆対象 ヨガの経験者(中
級者)市内在住及び在勤の
35歳以下の方
◆定員 20人(先着順)
◆無料(教材費は自己負担)
◆申込み 11月5日(月)
教材費を添えて勤労青

ウイングとちぎ(勤労青
少年ホーム)受講生募集

講座

◎栄養編
日時 11月22日(木)10
時~13時(受付9時45分)
◆場所 栃木保健福祉セン
ター(今泉町2丁目)
◆対象 市民20人
◆内容 講話「ボリューム
満点で低カロリーにするコ

健康あつぷ講座

思春期講演会

◎演題 「こころと体を大
切にするってどういうこ
と?」・思春期まつただ中
のあなたに送りたい・
◎講師 獨協医科大学病院
産科師長 佐藤君江氏(思
春期応援隊)
大 健康福祉課 ☎ 45-1788

第4回ふるさと発見講座

戸長屋敷で紅葉茶会と和
の文化に親しむ会を開催し
ます。
◆日時 11月23日(金)
25日(日)13時30分~17時
◎紅葉茶会13時30分~15時
◎和の文化に親しむ会13時
(ふるさと民話の会他)◎
切り絵教室作品展/草木染
教室作品展◎竹灯籠祭り
(23・24日17時)
◆定員 紅葉茶会各日20人
(事前申込み)
◆参加費 戸長屋敷入館料
(100円)茶会申込み別
途菓子代200円
◆申込み 10月25日(木)
(茶会事前申込み) おお
ひら歴史民俗資料館 ☎ 43-
8686

散策「西方城址を歩く」
西方公民館講座「ぶらっ
と栃木・戦国編」で「西
方城址」を歩きます。戦国
武将になったつもりで本丸
を目指してみませんか。
◆日時 12月9日(日)9
時30分~12時
◆定員 50人
◆参加費 無料
◆申込み 11月5日(月)
(2月3日(月)) 西方公民
館 ☎ 92-0316 または 92-
2879

宝くじスポーツフェア ドリーム・ベースボール in 栃木
~元プロ野球選手がやってくる~
日時 12月2日(日)午前9時開場
場所 総合運動公園硬式野球場ほか(川原田町)
入場無料(入場整理券が必要です)
◎記念写真撮影希望者募集!!
あの名選手と記念撮影してみませんか?
ドリームチームと記念撮影をするペア・ファミリーを募集します。
対象 市内在住のペアまたはファミリー5組(1組6人まで)
◎元プロ選手への挑戦者募集!!
往年の名選手と対戦してみませんか?
投手と打者それぞれ1人募集します。挑戦者には、対戦者のサイ
ンボールが贈られます。
対象 市内在住の野球経験者(投手・打者それぞれ1人)
申込方法 はがきに「撮影希望」か「プロに挑戦」と明記し、住
所・氏名・年齢・電話番号、撮影の場合参加人数・プロに挑戦の
場合投手か打者の希望・野球経歴を記入の上、スポーツ振興課あ
て(〒328-0123 川原田町760)に郵送してください。なお、
応募多数の場合、抽選になります。
申込期限 11月9日(金)(消印有効)

【入場整理券の配付開始日及び配付場所について】
11月1日(木)~
市役所、各総合支所及び教育支所、スポーツ振興課及び各教育支所スポーツ振興チーム窓口、大宮公民館、皆川
公民館、吹上公民館、寺尾公民館、国府公民館、部屋出張所、真名子出張所、総合運動公園、つがスポーツ公園、
西方総合文化体育館、ゆうゆうプラザ、渡良瀬の里
本 スポーツ振興課 ☎ 25-0930

募集
栃木市国際交流協会
ロゴマークを募集

市内で国際交流事業を展
開していた3団体が解散・
統合し、活動範囲を地域全
体に広げる形で、新栃木市
国際交流協会を設立しまし
た。新協会のロゴマークを
募集します。
◆募集期間 11月1日(木)
~30日(金)
◆条件 ①協会の設立の
目的を踏まえるとともに

に、イラストの活用と協
会の英語訳「Tochigi city
International Center」の文
字や略称のTICを用いる
こと。②色数は自由、ただ
し、拡大・縮小、単色での
使用にも配慮したものとす
ること。
◆賞 ▼最優秀賞(採用)
1点3万円▽優秀賞 2点
1万円
◆応募資格 プロ・アマ、
年齢性別を問わず応募でき
ます。
◆申込・問合先 栃木市国
際交流協会(市民会館内)
☎ 25-3792

少年ホーム ☎ 22-3113
(日)出町/開館時間月
金曜日13~21時、土曜日17
~21時、日曜・祝日(休館)
☆《若者の社会生活活動・
就労の悩み相談》毎週月曜
日13時~専属のキャリアカ
ウンセラーが対応。事前に
ご連絡ください。

ツ/調理実習/試食会
◆持ち物 エプロン、三角
巾、米1合
◆参加費 無料
◆申込み 運動編は10月31
日(水)、栄養編は11月16
日(金)までに本 健康増
進課 ☎ 25-3512

を日指してみませんか。
◆日時 12月9日(日)9
時30分~12時
◆定員 50人
◆参加費 無料
◆申込み 11月5日(月)
(2月3日(月)) 西方公民
館 ☎ 92-0316 または 92-
2879

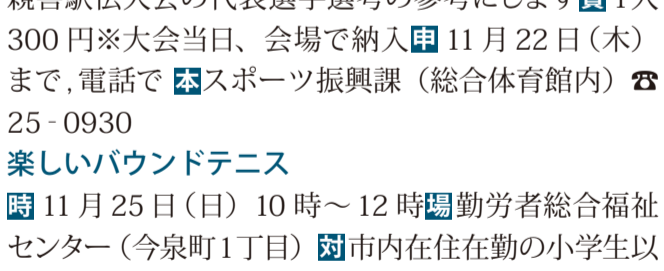

元プロ野球選手24人が
栃木市総合運動公園硬式
野球場にやってきました。
400勝投手・金田正一
さんの講演会や、往年の
名選手たちと対戦するド
リームゲームなどが行わ
れます。また、会場では
出場選手のサインボール
などが当たる抽選会も行
います。ご家族やご友人
と一緒にぜひご来場くだ
さい。

入場者特典
☆先着1千人に宝くじグッズをプレゼント!
☆12時までの入場者に抽選でサイン入りグッズが当たる!

みんなの伝言板



時=日時/時間 場=場所 対=対象 内=内容 講=講師 担=担当 医師 費=費用 定=定員 申=申込・問合せ
詳細は各団体等に問い合わせください。

シルバー人材センター入会説明会

時 11月22日(木) 13時30分～ **場** 栃木保健福祉センター(今泉町2丁目) **対** 市内在住で働く意欲のある60歳以上の方 **申** 問い合わせはお住まいの地域の事業所へ。栃木事務局 ☎ 23 - 4165 ▽藤岡事業所 ☎ 62 - 1534 ▽都賀事業所 ☎ 27 - 8812 ▽大平事業所 ☎ 43 - 0155 ▽西方事業所 ☎ 92 - 8390 ※除草・塗装のできる方大募集(経験者、興味のある方は参加ください)

シルバー人材センター刃物研ぎ

時 11月21日(水) 9時～12時(申込みは12時まで) ※雨天中止 **場** 蔵の街広場(万町) **費** 包丁類300円～、刈込はさみ500円～、修理100円～ **申** シルバー人材センター栃木事務局 ☎ 23 - 4165

栃木市市民活動推進事業「とちぎ夢ファール」ピクとラビのみんなのワークショップ

時 11月17日(土)、18日(日) 10時～16時 **場** 永野川緑地公園(蘭部町) ※雨天決行 **内** 種類の豊富な造形教室とダンス教室など体験型のイベント。ハンドメイドマルシェも同時開催 **費** 各ワークショップで料金が異なる **申** ピクとラビ代表 / 原 ☎ 090 - 9855 - 5611

栃木市市民活動推進事業「とちぎ夢ファール」講演会「絵画のなかの季語—刑部人の風景画をよむ」

時 11月3日(土・祝) 14時～15時30分 **場** 家中小学校(都賀町家中) **対** 一般30人 **内** 市ゆかりの洋画家・刑部人の画業を顕彰する講演会 **費** 無料 **申** 刑部人勉強会代表 / 刑部 ☎ 27 - 6329

栃木市市民活動推進事業「とちぎ夢ファール」渡良瀬遊水地の歴史を民話で楽しむたび

時 11月25日(日) 9時～13時 **場** 東武藤岡駅前8時50分集合 **内** コース: 藤岡駅～猿田彦神社～旧谷中村合同慰

霊碑～篠山貝塚～堤防道路～繁桂寺(弁天池)、うち民話を3カ所。協力: 民話美寿々会「ふじおか」 **定** 20人 **予** 定 **費** 500円 **申** FAX61 - 1126 / 藤岡町まちづくり委員会事務局 ☎ 62 - 2813

音声ガイド付き映画「那須少年記」上映会

時 10月31日(水) 10時～12時30分 **場** ふるさとふれあい館(大平町真弓) **対** 視覚障がいのある方、その他 **内** 目の不自由な方のために映画の台詞の間合に情景描写のナレーションを挿入して内容をより把握出来るようにサポートする。なお、音声ガイドは朗読ボランティアグループ「ひびき」。主催/朗読グループ「いずみ」、協賛/社会福祉協議会大平支所 **費** 500円 **申** 朗読グループ「いずみ」 / 中 ☎ 43 - 8510

障害者総合支援法のこれから

時 11月18日(日) 13時30分～16時 **場** 栃木保健福祉センター(今泉町2丁目) **内** 新法律の施行で、障がい者の生活がどうなっていくのか、法律の概要、障がい者制度について学ぶ **定** 20人 **費** 無料 **申** 11月10日(土) までに障がい者の一人暮らしを考える会 ☎ 090 - 7701 - 3130 / FAX27 - 6520

昔の人も苦労しながら生きていた!

時 12月1日(土) 10時30分～12時 **場** 小山高専サテライトキャンパス(倭町) **対** 中学生以上10人 **費** 無料 **申** 11月23日(金) までに FAX で、講座名、住所、氏名、フリガナ、年齢、電話番号を記入。小山工業高等専門学校講座イベント申込窓口 ☎ 0285 - 20 - 2197 / FAX0285 - 20 - 2880

栃木高校耐久レース実施

時 11月3日(土) 9時20分スタート **内** 総合運動公園を起点に、JA かみつが清洲支店を折り返す31km ※11月2日(金) まで、栃高～錦着山経由、永野川沿いに二杉橋付近までの往復コースで練習予定 ※予備日11月4日(日) の場合、都賀市民運動場をスタート・ゴールとする26kmコースに変更 **申** 栃木高校 / 楨 ☎ 22 - 2595

第26回「栃商デパート」開催

時 11月3日(土) 10時～14時 **場** 県立栃木商業高(片柳町5丁目) **内** 販売実習の一環として学校全体をデパートに見立て、生徒全員で仕入から販売、会計処理までの体験実習を行います。販売品目=食料品・野菜・生花・弁当等(地元小中学生による弁当販売もあり) / イベント=幼稚園・保育園・小学校の児童生徒の作品展示、文化部等の作品展示、少年野球教室等 **申** 栃木商業高等学校 ☎ 22 - 0541

ごぞんじですか? 検察審査会

交通事故、詐欺、脅しなどの犯罪被害に遭ったが、検察官がその事件を裁判にかけてくれず、どうも納得できない。このような不満をお持ちの方は、遠慮なく相談してください。

申 栃木検察審査会事務局(宇都宮地方裁判所栃木支部内) ☎ 23 - 0254

県道及び一級河川のことは栃木土木事務所へ

県が管理している県道および一級河川などで側溝の破損・舗装の穴や段差・路肩の除草など、河川の堤防や護岸の崩落・堤防の除草など、お気づきの点がありましたら、連絡ください。

申 栃木土木事務所保全部 ☎ 23 - 3437

県南市場まつり(感謝市)

時 11月25日(日) 7時～13時 **場** 県南公設地方卸売市場(小山市下河原田) **内** 当日は、様々な生鮮食料品を販売。マグロ目方当てクイズ、りんご皮むき競争、ポン菓子・風船プレゼントなどイベントがあります。普段は一般の方の入場ができませんので、この機会にぜひお越しください。なお、『環境展』も併せて開催します。 **費** 無料 **申** 県南公設地方卸売市場事務所 ☎ 0285 - 38 - 3330

被害者支援センターとちぎをご利用ください

犯罪等の被害者およびその家族・遺族に対して、精神的ケアを行うとともに、社会全体の被害者支援意識の高揚を図ることにより、被害の回復や軽減に資することを目的とする民間被害者支援団体です。

犯罪被害者への相談や直接支援などの活動を行っています。

申 被害者相談専用電話 ☎ 028 - 643 - 3940

犯罪被害給付制度をご存知ですか

人の生命身体を害する罪に当たる行為により不慮の死を遂げた方の遺族、重大な負傷又は疾病を受けた被害者に対して、国が犯罪被害者等給付金を支給する制度があります。 ※詳しくは、警察署にご相談ください。 **申** 栃木警察署 ☎ 25 - 0110

高次脳機能障害巡回相談

時 12月4日(火) 14:00～15:30 **場** 市役所(入舟町) **対** 18～64歳までの高次脳機能障害をお持ちの方、その家族 **定** 3～4人 **費** 無料 **申** 11月27日(火) までに、とちぎリハビリテーションセンター相談支援課 ☎ 028 - 623 - 6114 へ

職業訓練校 平成25年度生徒募集

対 各学科に関連する事業所等への就職者又は就職予定者 **内** 豊科・広告美術科・

建築設計科があります。訓練終了時の技能照査に合格すると国家試験2級技能士検定の際に学科試験が免除されます **定** 各科10人 **申** 平成25年3月9日(土) まで ※受付は火～土曜日の10時～16時、宇都宮共同高等産業技術学校(宇都宮市戸祭町) ☎ 028 - 622 - 1271

平成24年度県立聾学校学校公開

時 11月20日(火) 9時45分～12時30分 **場** 県立聾学校(宇都宮市若草) **内** 学校概要説明・授業及び施設設備等参観(自由参観) **申** 11月9日(金) までに電話か FAX で聾学校 ☎ 028 - 622 - 3910 FAX028 - 624 - 6887 へ

募集

人権施策推進審議会委員募集

人権尊重の社会づくりに関し必要な事項を審議する人権施策推進審議会委員(公募委員)を募集します。

- ◆募集人数 2人
- ◆任期 平成26年6月30日まで
- ◆資格 満20歳以上の市内在住で人権を尊重する社会づくりに関心のある方
- ◆報酬 8千円(日額)

◆申込み 11月1日(木)～21日(水)(必着) までに応募用紙(大平隣保館・厚生センター、または市ホームページからもダウンロード可)を郵送、FAX、メール、いずれかで人権推進課(〒329 - 4425 大平町新1305 - 3 大平隣保館内) ☎ 43 - 6611 / FAX 43 - 6647 / メール jinken@city.tochigi.lg.jp へ

市防災会議公募委員募集

栃木市地域防災計画及び水防計画の作成、その他防災に関する重要な事項の審議を行う市防災会議委員を募集します。

- ◆募集人数 2人以上(市内在住) ※応募多数の場合は、書類選考で選出
- ◆任期 委嘱日から2年間(12月～平成26年11月)
- ※24年度中に2～3回程度、25年度中に1回程度の会議(平日、昼間)を開催予定。

- ◆対象 地域の防災に関心がある方
- ◆委員報酬 4千円/回(交通費等の支給なし)
- ◆申込・問合せ先 11月15日(木) までに応募用紙(消防防災課、または市ホームページからもダウンロード可)を直接、郵送又は FAX で **本**消防防災課 〒328 - 8686 (住所記載不要) / ☎ 21 - 2703 / FAX 21 - 2323 へ

★入学願書受付中★

福祉分野	★介護福祉士	★社会福祉士	★精神保健福祉士
医療分野	★理学療法士	★作業療法士	★看護師
衛生分野	★ネイル	★メイク	★エステティシャン
*(姉妹校) 小山歯科衛生士専門学校			☆歯科衛生士

※資料請求(無料)及び詳細につきましては入学案内までお気軽にお問い合わせください。

マロニエ医療福祉専門学校
ハイテックビューティ専門学校
栃木市平柳町2-1 新栃木駅東 ☎0282-28-0020 http://www.maronie.jp

Save the Earth Safety Energy

SHARP 太陽光発電特約店

(株)サンビスタ群馬栃木支店
栃木陶器瓦株式会社
栃木市新井町265-1
TEL0282(24)7412

お見積り、シミュレーション、
無料で行わせていただきます。
お気軽に、ご相談下さい。

厳しい冬もガスで節電!!
お得な料金メニューで賢く快適に!

ぽっかぽかガス暖房
省エネあったか生活を全力でサポート!

栃木ガス株式会社
栃木市城内町2-2-23 TEL 0282-22-2939

文化芸術のお知らせ

日=日時、会=会場、料=料金、定=定員、チ=チケット、プ=プレイガイド、申=申し込み、開=開場、演=開演時間、託=託児サービス、予=電話予約、問=問い合わせ

栃木文化会館

☎23-5678

◆綾戸智恵 Wonderful World

日 平成25年1月27日(日) 演 15:30 開 15:00 会 大ホール 定 1,200人 (未就学児の入場可) 料 全席指定(税込)6,500円 チ 10月27日(土)発売開始 プ 市内文化会館、西方公民館、イープラス、セブンチケット

1998年6月40歳にして衝撃的デビューを飾って以来、今年で15周年を迎えた綾戸智恵のステージを会場でお楽しみください。栃木文化会館初公演

◆青春フォーク IN 栃木 2012

日 12月9日(日) 演 15:30 開 15:00 会 大ホール 定 1,200人 料 全席自由(税込)4,000円 チ 発売中 プ 市内文化会館、セブンチケット

杉田二郎・因幡晃・庄野真代によるフォークソングのコンサート。

※未就学児の入場はご遠慮ください。託 有り

◆栃木県内巡回公演 サンリオファミリークラシック リボンの国の音楽会

日 12月23日(日) 演 14:00 開 13:30 会 大ホール 定 1,200人 (未就学児の入場可) 料 全席指定 大人1,500円/子ども500円 チ 発売中 プ 市内文化会館、西方公民館、イープラス、セブンチケット

とちぎ蔵の街美術館

☎20-8228

浮世絵美人くらべ

—浮世絵にみる江戸から近代の化粧美—

●10月9日(火)～12月9日(日)

●開館時間 9時～17時

(入館は16時30分まで)

●休館日 毎週月曜日

本展では、ポーラ文化研究所蔵の江戸の絵師英泉や国貞、明治期活躍の楊洲周延などの作品を中心に、たばこと塩の博物館の歌麿の作品等を展示し、江戸から明治、



溪斎英泉《美艶仙女香》文政(1818-30)頃 ポーラ文化研究所蔵

料金表

区分	個人	団体
一般(高校生以上)	500円	300円
小・中学生	200円	100円
未就学児等	無料	無料

※土曜日は、市内の小・中学生無料
※毎月第3日曜日は「家庭の日」のため県内の小・中学生無料
※身体障害者手帳、療育手帳、精神障害者保健福祉手帳の交付を受けている方と介助者1名は無料
※団体は20人以上

とちぎ蔵の街美術館 (万町3-23 / ☎20-8228 / FAX20-8227)
※駐車場は蔵の街観光館南、大通り沿いの蔵の街駐車場をご利用ください。有料入館者、障害者手帳をお持ちの方には駐車場の無料券をお渡ししています。

リボンの国から仲間たちがやってきます! さあ、みんなもいっしょに本物のクラシック音楽をききましょう。※ファミリーでお楽しみいただけるクラシックコンサートです。小さなお子さま連れの方は、皆様が演奏をお楽しみいただけるよう、ご協力をお願いします。託 有り(有料)

藤岡文化会館

☎62-4321

◆藤岡文化祭の開催

◆展示部門 日 11月3日(土)・4日(日) 書道部、写真部、絵画部、文芸部、陶芸部、レザークラフト部、茶華道部、盆栽部、みんなの美術館(一般参加作品)

◆ステージ部門 日 11月3日(土) 箏曲部(大正琴)、民謡部、吟剣詩舞部、舞踊部、よさこい部、フラダンス部、伝統芸能部(八木節、お囃子)

日 11月4日(日) フォークダンス部、ジャズダンス部、演劇部、合唱合奏部(コーラス、オカリナ、ウクレレ)

◆カラオケ部門 日 11月11日(日) カラオケ部

◆菊花展 日 10月28日(日)～11月15日(木) 駐輪場

◆社交ダンス 日 11月3日(土) 藤岡総合体育館

※体験コーナー…茶道、フラワープレンジ、写真、カラオケ

大正、昭和へと女性美、化粧美がどのような変遷をたどってきたかを振り返ります。各時代の女性美、化粧美、たくましく生きる女性の様子をご覧ください。

◎クラブ活動「浮世絵のはなし」

◆講師 当館学芸員
◆日時 11月17日(土)12月2日(日) 14:00～

◆場所 小山高専サテライト・キャンパス スタジオ1

◆定員 10人(要申し込み、先着順)

◆参加費 500円(お菓子・お茶付き)

◆共催 小山工業高等専門学校

◆申込締切 11月10日(土)、24日(土)
◆申込方法 電話(とちぎ蔵の街美術館0282-20-8228)または、メール(event@kuramuseum.com)で申し込みください。

◎学芸員によるギャラリートーク

◆日時 11月24日(土)、12月8日(土) 各日14:00～

※申し込み不要、観覧券をお求めのうえ、当館受付までお集まりください。

※みんなの美術館…藤岡地域の一般の方の作品を募集しています。

都賀文化会館ハートホール

☎27-8855

◆カウントダウンのクリスマスコンサート

日 12月23日(日) 演 14:00 開 13:00 定 800人(小学生以上) 料 大人1,000円、中学生以下500円

チ 10月20日(日) プ 市内各文化会館 ゲスト 渡辺幹男ユニット

都賀地域を拠点に活躍するジャズバンド「カウントダウンオーケストラ」が黒いオルフェメドレー・情熱大陸・ホワイトクリスマス他を演奏。

◆北島三郎コンサート

日 2月17日(日) 演 1回目14:30～2回目18:00～(2回公演) 定 800名(小学生以上) 料 7,000円(全

席自由) チ 11月18日(日) 発売開始 プ 市内各文化会館、イオン栃木店、八百林商店(西方町)

ゲスト 北山たけし

大平文化会館

☎43-5231

◆ふるさとふれあいクリスマスコンサート

日 12月22日(土) 演 15:00～16:30 定 約200人(移動用いす席) 料 500円(ペア券800円) ※お菓子・ドリンク付、未就学児無料

チ 10月20日(土) 発売開始 プ 市内各文化会館、プラッツおおひら、ゆうゆうプラザ(四季彩の湯)

フルートコンサート(ロビー特設ステージ)

フルート奏者:永島さゆみ
ピアノ伴奏:久保野谷聡子

図書館コーナー

栃木図書館

☎22-3542 (開館9時～19時30分/休館・金)

★栃木図書館まつり

11月3日(土) ※詳しくは館内掲示にて、ご案内します。

★おはなし広場

11月10日(土) 読み聞かせ
11月24日(土) 読み聞かせ

「ねずみのでんしゃ」他
「あたまっ!」他

★えほんデビュー

11月17日(土) 11時～11時30分

★おはなし会

11月3日(土)・4日(日) 9時30分～19時

★栃木図書館講座

『古代下野国の東山道と 寺院・役所』

11月17日(土) 13時30分～(2時間程度)

講師 山口耕一氏

(下野市教育委員会)

場所 2階・会議室

定員 40人

申込 直接または電話にて

大平図書館

☎43-5234 (開館9時30分～19時/休館・月)

★雑誌リサイクル市

保存期間の終了した雑誌を無償で提供します。

11月3日(土)・4日(日) 9時30分～19時

※今年度から、少しでも多く



の来館者に雑誌を提供するため、各日とも午後3時までは、1人5冊までとさせていただきます。

※雑誌の付録は、各日とも1人2点までとさせていただきます。

※当日はリサイクル募金へのご協力をお願いします。

お客様にご協力いただいた募金は、赤ちゃんと絵本や中高校生向け資料の購入に充てさせていただきます。

★吹奏楽部 in 図書館

大平中学校の吹奏楽部が図書館にやってくる!

演奏の他にも「おはなしの中の音楽」と題して、本を使った楽器紹介などを行います。

小さな子どもから大人まで楽しめるイベントです。

11月17日(土) 14時～15時

場所 図書館玄関前特設会場

※当日、直接会場へお越しください。

※参加無料です。

※屋外で実施するため、雨天の場合は中止となります。

★おはなし会

「七・五・三」、「おちばたき」他

11月17日(土) 14時～15時

場所 およこくしよしつ 藤岡おはなし会『コロポックル』の皆さんによるおはなし会です。

★おはなし会

11月10日(土) 14時～

場所 2階・視聴覚室

「はだかの王様」
「エプロンシアター」
「金のがちょう」

・絵本の読み聞かせ など
お話ボランティア『たんぼぼ』の皆さんによる楽しいおはなし会です。

ぜひ見に来てください。

市図書館西方分館

☎92-2512 (開館9時30分～18時/休館・月)

★おはなし会

11月17日(土) 14時～

場所 児童書コーナー

おはなしボランティア『おはなし会』の皆さんによるおはなし会です。

11月のテーマは「紅葉(もみじ)」です。

赤や黄色の鮮やかな色彩を、文字と絵を通して楽しめます。ぜひ見に来てください。



子育て広場

Kids Space

日=日時/時間 場=場所 対=対象 内=内容 講=講師 定=定員 費=費用 持=持物 申=申込



いまいずみ児童館 (☎ 27 - 5322)

○スマイル・スマイル～親子でお友だちづくり～
日 11月2日(金) 対 3か月～1歳5か月児と保護者
○にこにこたいむ～親子でお友だちづくり～
日 11月9日(金) 対 1歳6か月以上の未就園児と保護者
☆共通事項 時間はいずれも10時～11時30分(時間内参加自由) 内 お店屋さんごっこで遊ぼう～おもちゃ屋さんでどんぐりのでんでんだい作り～
○わくわくたいむ
日 11月10日(土) 14時～15時30分(時間内参加自由) 対 4歳児以上 内 リリアン編みで作る簡単プレスレット
○12月のママといっしょ「みんないっしょのクリスマス会」
日 11月15日(木)～12月3日(月) ※4クラス共通
◇うさぎクラス(6～11か月児と保護者) 日 12月14日(金) 10時30分～持バスタオル
◇くま①クラス(1歳～1歳5か月児と保護者) 日 12月18日(火) 10時30分～
◇くま②クラス(1歳6か月～1歳11か月児と保護者) 日 12月18日(火) 11時15分～
◇ぞうクラス(2歳以上の未就園児と保護者) 日 12月21日(金) 10時30分～持クレヨン
☆共通事項 費無料 申 電話または直接いまいずみ児童館へ

そのべ児童館 (☎ 20 - 6231)

○親子ピクス
日 11月12日(月) 10時～10時45分 対 1歳以上の未就園児と保護者 持 タオル、飲み物、動きやすい服装 申 11月5日(月)～定 25組(先着順) 講 大橋光子氏
○ぺたぺた記念日
日 11月14日(水) 10時～11時30分(時間内参加自由) 対 0歳以上 内 手形・足形、身長・体重測定
○みんなで、わんぱく公園・おもちゃ博物館にこう!
日 11月18日(日) ※雨天決行 10時集合(児童館に集合、バス移動) 場 とちぎわんぱく公園・壬生町おもちゃ博物館 対 幼児以上24人(小学生のみの参加も可) 費 おもちゃ博物館入館料=大人(中学生以上)500円、小人100円 ※4歳未満無料 申 11月2日(金) 9時～電話申込み可 ※小学生のみの参加は保護者が申込みし、事前に保険証のコピーをお持ちください。
○のびのびひろば
日 11月27日(火) 対 1歳以上の未就園児
○ぷちぷちひろば
日 11月28日(水) 対 0～11か月児
☆のびのび、ぷちぷち両ひろばともに時間は10時30分～11時30分(時間内参加自由) 内 ふわふわシュシュ作り
○0歳親子ピクス
日 12月3日(月) 10時～10時45分 対 0歳～11か月児と保護者 持 バスタオル、飲み物、動きやすい服装 申 11月19日(月)～定 25組(先着順) 講 大橋光子氏

はこのもり児童センター (☎ 24 - 4034)

○きらりんマグネット作り
日 11月10日(土)、11日(日) 14時～16時 対 18歳未満各日50人(当日先着順) 内 マグネットにスパンコール等で飾りつけをしよう(1人2個作ります) 費 無料
○来年のミッキーカレンダーを作ろう!
日 11月24日(土)、25日(日) 14時～16時 対 18歳未満各日30人(当日先着順) 内 ミッキーをモチーフにした2013年の壁掛けカレンダー作り 費 無料

地域子育て支援センター (☎ 23 - 2740)

○ほんわかタイム
日 11月6日(火) 当日受付 対 0歳児と保護者 内 親子でのふれあい遊びとおしゃべりタイム 費 無料
○プチなかよしタイム
日 11月20日(火) 対 平成23年10月～12月生まれの乳児と保護者15組(先着順) 内 親子でふれあい遊びと栄養士の話 費 無料 申 11月2日(金)～

地域子育て支援センター合同行事

○わらべ歌教室
日 11月12日(月) 10時30分～11時30分 場 さくら保育園 3Jホール 対 2歳以上児と保護者40組 内 親子で楽しむわらべうたあそび 講 中新井紀子氏 持 バスタオル、甘くない飲み物、運動しやすい服装 費 無料 申 10月23日(火) ■各地域子育て支援センターへ

地域子育て支援センターおおひら (☎ 43 - 1134)

○ころころ広場
日 11月6日(火)、13日(火) 10時30分～11時30分(時間内参加自由) 場 大平みなみ児童館 対 乳幼児と保護者 内 (6日) 楽器遊び、(13日) 七五三の袋製作
○赤ちゃんサロン
日 11月15日(木)、22日(木) 10時30分～11時30分 場 大平みなみ児童館 対 0歳児と保護者30組 内 ふれあい遊び、ママ同士のおしゃべり、(15日のみ) 身体計測 申 受付中
○赤十字幼児安全法講習会
日 12月4日(火) 10時30分～12時 場 大平みなみ児童館 対 0歳児の保護者20人(託児あり) 内 乳幼児に起こりやすい事故、応急手当、心肺蘇生の仕方等 講 日赤幼児安全法指導員 持 バンダナ(大きめのハンカチ)、飲み物、動きやすい服装 費 無料 申 11月6日(火)～

地域子育て支援センターふじおか (☎ 62 - 5011)

○親子ピクスを楽しもう
日 11月1日(木) 場 藤岡保健福祉センター 持 フェイスタオル、飲み物、動きやすい服装 定 30組 講 大橋光子氏 申 先着順
○パネルシアターを見よう
日 11月9日(金) 定 20組(先着順) 申 11月1日(木)～8日(木)
○お散歩会
日 11月16日(金) ※雨天の場合

支援センター内 場 藤岡保健福祉センター敷地内 内 敷地内散策や公園で遊ぼう 定 30組(先着順) 申 11月5日(月)～15日(木)
○クリスマスの壁面制作
日 11月30日(金) 内 クリスマス飾りの制作 定 20組 申 11月12日(月)～26日(月)
☆共通事項 時間はいずれも10時30分～11時30分 対 乳幼児と保護者 費 無料

地域子育て支援センターつが (☎ 27 - 2122)

○親子リトミック
日 11月8日(木) 定 25組(先着順) 講 篠崎真喜子氏 申 10月25日(木)～
○すくすくタイム
日 内 11月1日(木) 身長・体重測定・散歩、15日(木) お遊戯室(よつば保育園)で遊ぼう、22日(木) 秋の折り紙製作、29日(木) えかきうたを楽しもう
☆共通事項 時間は10時30分～11時30分 対 未就園児と保護者 費 無料 申 不要

地域子育て支援センターにしかた (☎ 92 - 2900)

○総合避難訓練に参加しよう
日 11月2日(金) 10時～
○身長・体重測定「大きくなったかな?」
日 11月7日(水) 10時30分～
○11・12月生まれの誕生会
日 11月14日(水) 10時30分～
○保健師さんの話
日 11月21日(水) 10時30分～
☆共通事項 場 地域子育て支援センターにしかた 対 未就園児と保護者 費 無料 申 不要

さくら3Jホール (☎ 22 - 7100)

○平成25年度学童クラブ説明会
日 11月7日(水) 19時～場 さくら3Jホール 申 随時受付 11月6日(火)まで ※日曜は除く

さくら保育園子育て支援センター (ゆめふうせん/☎ 24 - 3900)

○双子ちゃん遊ぼう
日 11月2日(金) 10時～12時 対 双子と保護者または双子を妊娠中の方 費 無料 ※一般にも開放
○ほのぼの移動広場
日 11月6日(火)、20日(火) 10時30分～11時30分 ※時間内参加自由 場 イオン栃木店ちびっこ広場 内 保育士による歌遊び、絵本読み、ミュージック・ケア等や子育て相談
○健康相談日
日 11月19日(月) 10時～15時 内 身体測定 ※午前中、助産師相談(予約不要)あり
○マタニティー&ベビーの日
日 11月22日(木) 14時～15時 対 妊娠5か月以上(臨月を除く)の妊婦または夫婦2組 内 赤ちゃんのお世話、調乳、おやつ試食 持 エプロン、母子手帳 費 無料 申 電話で10時～15時
○親子ふれあい給食
日 11月26日(月) ※受付10時～10時30分 定 5組(当日先着順) 費 800円(離乳食有り)
○手作りおやつ試食会
日 11月29日(木) 10時30分～11時30分 場 さくら第2保育園 対 1～3

歳児と保護者20組(先着順) 内 おやつ試食、管理栄養士による栄養指導 費 400円/組
○英語で遊ぼう!クリスマスパーティー
日 12月12日(水) 10時15分～11時15分 ※記念写真撮影のため9時50分集合 場 さくら保育園 対 1歳3か月以上の未就園児と保護者35組(先着順) 内 ネイティブの先生と遊んだり踊ったりします 費 600円(プレゼント他)
☆共通事項 申 11月12日(月)～22日(木) にメール sakura-3j@sakura-kids.jp に保護者名、〒住所、子ども名、読み仮名、生年月日、電話番号を送信。

ひがしのもり保育園子育て支援センター (ふれあいポッケ/☎ 27 - 8890)

○親子で楽しみましょう(絵本大好き!)
日 11月5日(月) 対 2歳～未就園児
○ダンボールであそぼう
◇6か月～1歳5か月児
日 11月6日(火)、9日(金)、15日(木)、22日(木)、26日(月)
◇1歳6か月～未就園児
日 11月8日(木)、16日(金)、19日(月)、28日(水)、29日(木)
☆共通事項 時間は10時30分～11時30分 定 15組 申 10月30日(火)～11月1日(木) 9時～15時

けやき保育園子育て支援センター (きらり/☎ 23 - 8905)

○身体測定・手形の日☆
◇0歳～2歳未満 日 11月2日(金)、5日(月) ◇2歳以上 日 11月6日(火) とともに時間は10時30分～11時30分
○給食の試食会に参加しませんか!
日 11月13日(火) 11時30分～12時30分 対 2歳以上児5組 費 500円/組 申 11月1日(木)、2日(金) 10時～電話で(抽選・当選者に後日連絡)
○カレンダー作り☆
日 11月16日(金)、20日(火) 10時30分～11時30分、19日(月) 13時30分～14時30分
○幼児教室(希望者のみ)
日 11月8日(木)、15日(木) 10時30分～11時30分
○絵本の会☆
日 11月21日(水) 10時45分～11時15分
○親子クッキングに参加しよう!
日 11月28日(水) 10時30分～11時45分 対 2歳以上の未就園児10組(先着順) 申 11月13日(火)、14日(水) 10時～電話で
☆印は自由参加です。

大平児童館 (☎ 43 - 2350)

○子どもフェスティバル「関東めぐりの旅」
日 11月3日(土) 10時～13時30分 ※雨天決行 内 チャレンジコーナー(缶つみゲーム、くじ、けん玉作りなど) / フードコーナー(カレー、ラーメンなど) / その他(バンド演奏、ダンスショーなど)
○太陽の黒点観測
日 11月4日(日) 10時～15時 費 無料
○天体観測
日 晴れた日の水曜日 19時～21時 内 天体望遠鏡で宇宙を覗いてみよう 費 無料 申 雨天時イベント開催の有無等、詳しい内容はホームページ www.10years4kids.com まで。天体観測、季節の行事等の情報をお知らせしています。



休日・夜間救急診療

《栃木地区急患センター 11月の当番医》

境町(医師会病院隣) ☎ 22-8699

【診療時間等】

平日 19:00 ~ 22:00 (内科/小児を含む)

休日 9:00 ~ 21:00 (内科/小児を含む)(外科)

※事前に☎確認してお出かけください。



『赤ちゃんテレビ』

赤ちゃんには、お母さんやお父さんのいろいろなやりとりが何より大切です。

テレビ・DVDは刺激が強いため、赤ちゃんはそちらをよく見ますが、一方通行の人工的な刺激となるため、赤ちゃんとの双方向の関わりを奪われがちです。テレビを見る時は、親も一緒に見ながら楽しんだり、内容を話すなどの工夫をしましょう。また、テレビではなく、目を見て語りかけたり、絵本を読み聞かせたり、一緒に歌ったりするなど、赤ちゃんがたくさん関わって楽しく遊ぶ子育てをしましょう。



「子どもとメディア」の問題に対する提言

社団法人日本小児科医会「子どもとメディア」対策委員会

1. 2歳までのテレビ・ビデオ視聴は控えましょう。
2. 授乳中、食事時のテレビ・ビデオの視聴は止めましょう。
3. すべてのメディアへ接触する総時間を制限することが重要です。
1日2時間までを目安と考えます。テレビゲームは1日30分までを目安と考えます。
4. 子どもの部屋にはテレビ・ビデオ・パーソナルコンピューターを置かないようにしましょう。
5. 保護者と子どもでメディアを上手に利用するルールをつくりましょう。



集団健診等のご案内

健康のため年に1回
健康診断を受けましょう

12月の健康相談・栄養相談			
予約制です。問合先までご連絡ください。			
日	曜日	場所	受付時間
7	金	ゆうゆうプラザ	13:30 ~ 16:30
11	火	藤岡保健福祉センター	13:30 ~ 16:30
12	水	都賀保健センター	13:30 ~ 16:30
17	月	栃木保健福祉センター	9:00 ~ 11:30
20	木	西方保健センター	9:00 ~ 11:30

12月のこころの健康相談			
カウンセラーが相談に応じます。			
予約制です。問合先までご連絡ください。			
日	曜日	場所	受付時間
19	水	ゆうゆうプラザ	13:30 ~ 16:30

12月の集団健診日程						
日	曜日	場所	対象	特定健診・がん検診		
				大腸がん	胃がん・肺がん	特定健診・肝臓・膵臓
1	土	栃木保健福祉センター	女性	○	×	○
3	月	ゆうゆうプラザ	男女	○	○	○
4	火	ゆうゆうプラザ	男女	○	○	○
6	木	栃木保健福祉センター	女性	○	×	○
7	金	栃木保健福祉センター	男女	○	○	○
10	月	栃木保健福祉センター	女性	○	×	○
11	火	栃木保健福祉センター	男女	○	○	○
13	木	藤岡保健福祉センター	男女	○	○	○
14	金	栃木保健福祉センター	女性	○	×	○

健診当日の受付時間は、8:30 ~ 10:30 です。

11月の乳幼児健診			
個別通知にてご案内した時間にお越しください。			
日	曜日	地域(場所)	
4か月児健診			
15	木	栃木(栃木保健福祉センター)	
21	水	栃木(栃木保健福祉センター)	
21	水	都賀(都賀保健センター)	
27	火	西方(西方保健センター)	
28	水	大平(ゆうゆうプラザ)	
29	木	藤岡(藤岡保健福祉センター)	
9か月児健診			
9	金	栃木(栃木保健福祉センター)	
21	水	都賀(都賀保健センター)	
27	火	西方(西方保健センター)	
29	木	大平(ゆうゆうプラザ)	
29	木	藤岡(藤岡保健福祉センター)	
1歳6か月児健診			
1	木	大平(ゆうゆうプラザ)	
9	金	西方(西方保健センター)	
15	木	藤岡(藤岡保健福祉センター)	
16	金	栃木(栃木保健福祉センター)	
28	水	栃木(栃木保健福祉センター)	

3歳児健診			
日	曜日	場所	内容
2	金	大平(ゆうゆうプラザ)	
7	水	栃木(栃木保健福祉センター)	
22	木	栃木(栃木保健福祉センター)	
2歳児歯科健診			
6	火	栃木(栃木保健福祉センター)	
9	金	都賀(都賀保健センター)	

乳幼児健診等のご案内

子育てサロン (11月)	日	曜日	場所
	5	月	大平(ゆうゆうプラザ)
12	月	栃木(栃木保健福祉センター)	
13	火	都賀(都賀保健センター)	
19	月	藤岡(藤岡保健福祉センター)	
21	水	西方(西方なかよしこども園)	

すくすく教室			
事前に問合先までご連絡ください。			
場所		内容	
月	日	曜日	内容
ゆうゆうプラザ			
11	21	水	離乳食教室・子育て相談
藤岡保健福祉センター			
11	16	金	離乳食実習
12	10	月	ベビータッチケア
西方保健センター			
11	14	水	子育てのお話

両親教室			
事前に問合先までご連絡ください。			
内容	場所/日程		
	栃木保健福祉センター		ゆうゆうプラザ
①妊娠中の生活・仲間づくり	11月27日(火)	12月14日(金)	
②育児について・栄養指導	12月14日(金)	1月11日(金)	
③妊婦体験・沐浴指導	1月19日(土)	2月16日(土)	



問合先

本庁	健康増進課	大平総合支所健康福祉課	藤岡総合支所健康福祉課	都賀総合支所健康福祉課	西方総合支所健康福祉課
92	29	62	45	25	25
0	1	0	1	3	3
3	1	9	7	5	5
1	0	0	8	1	1
1	3	4	8	2	1

《西方地域》

☆鹿沼地区休日・夜間急患診療所

鹿沼市坂田山(鹿沼市民文化センター内)

☎ 0289-65-2101

・休日昼間/日曜日・祝日・年末年始
10:00 ~ 16:30 (内科・小児科・歯科)

・夜間/日曜日・祝日・年末年始
平日(月、水、金曜日)
19:00 ~ 21:30 (内科・小児科)

外科系在宅当番医(9:00 ~ 17:00)

11月	医療機関名	電話番号
3(土)	西方病院	0282-92-2323
4(日)	上都賀総合病院	0289-64-2161
11(日)	御殿山病院	0289-64-2131
18(日)	荒木医院	0289-64-2775
23(金)	西方病院	0282-92-2323
25(日)	西方病院	0282-92-2323

市のホームページにも掲載しています。

《急患センター終了後、問合先》

◆栃木市消防本部

月~土曜日の22:00以降 ☎ 22-0119

日曜・祝日・年末年始の21:00以降 ☎ 24-9999

(音声ガイダンス)

《小児救急診療(0歳から中学生)》

◆とちの木病院(大町) ☎ 22-7722

日曜日 19:00 ~ 21:00

※市内の小児科開業医が中心となり実施しています。

◆下都賀総合病院(富士見町) ☎ 22-2551

木・金曜日 17:00 ~ 22:00 (要電話確認)

《とちぎ子ども救急電話番号》

毎日19:00 ~ 23:00 ☎ 028-600-0099

プッシュ回線の場合 #8000

平成23年11月生まれの赤ちゃん



乗田 陽花ちゃん



坂本 蓮ちゃん



小倉優空ちゃん



森 音菫ちゃん



川島 碧人ちゃん



青木 希葵ちゃん



高田 梨央ちゃん



田村 晃己ちゃん



西山 愛海ちゃん



中山 颯海ちゃん



大澤 心葉ちゃん



若色 啓太ちゃん



増田 梨央ちゃん



栗田 旭ちゃん



関口 凧ちゃん



松本 李音ちゃん



西村 美空ちゃん



萩野 隼ちゃん



出井 宏武ちゃん



樋口 伶衣ちゃん



白澤 紬祈ちゃん



石川 大悟ちゃん



篠崎のぞみちゃん



小宮 愛莉ちゃん



高岡 志歩ちゃん



琴寄 陸海ちゃん



野尻 光莉ちゃん



小波菜々香ちゃん



岸 ひまりちゃん

(募集) 写真の裏に赤ちゃんの名前(ふりがな)・生年月日・住所・電話番号・保護者名を記入して 〒328-8686 市役所秘書広報課へ。写真は返却しません。(締め切り) 平成24年1月生まれ11月20日(火) (当日必着) 平成24年2月生まれ12月6日(木)

わが家の天使エンゼル



▲白石家の屋敷をそのまま活用した郷土資料館、
◀歴史民俗資料館に保存されている国内最大級の舟形木棺

太平山の南山麓に展開するブドウ団地のほぼ中央に位置する。隣接する形で一体となつて大平地域の歴史を紹介している。歴史民俗資料館は、原始・国内最大級の舟形木棺保存 豪農の様子伝える戸長屋敷 年にJR両毛線大平下駅北の宅地造成工事現場で発掘された国内最大級の舟形木棺がほぼ完全な形で保存されている。世紀の大発見として新聞の1面を飾った。近世では徳川4代将軍家綱の生母お楽の方の出身地であり、大平から大奥に上がる経緯が分かる。郷土資料館は民俗資料館の東にあり、江戸時代に一帯の大庄屋を務めた白石家の屋敷をそのまま活用している。明治期には戸長も

古代、中世・近世、近現代コーナーに分かれて石器や土器、資料などを展示している。中でも国指定重要文化財の「下野七廻り鏡塚古墳出土品」は必見。昭和44(1969)年にJR両毛線大平下駅北の宅地造成工事現場で発掘された国内最大級の舟形木棺がほぼ完全な形で保存されている。世紀の大発見として新聞の1面を飾った。近世では徳川4代将軍家綱の生母お楽の方の出身地であり、大平から大奥に上がる経緯が分かる。郷土資料館は民俗資料館の東にあり、江戸時代に一帯の大庄屋を務めた白石家の屋敷をそのまま活用している。明治期には戸長も

とちぎ散歩

第4回 おおひら歴史民俗資料館・郷土資料館

太平山の南山麓に展開するブドウ団地のほぼ中央に位置する。隣接する形で一体となつて大平地域の歴史を紹介している。歴史民俗資料館は、原始・国内最大級の舟形木棺保存 豪農の様子伝える戸長屋敷 年にJR両毛線大平下駅北の宅地造成工事現場で発掘された国内最大級の舟形木棺がほぼ完全な形で保存されている。世紀の大発見として新聞の1面を飾った。近世では徳川4代将軍家綱の生母お楽の方の出身地であり、大平から大奥に上がる経緯が分かる。郷土資料館は民俗資料館の東にあり、江戸時代に一帯の大庄屋を務めた白石家の屋敷をそのまま活用している。明治期には戸長も

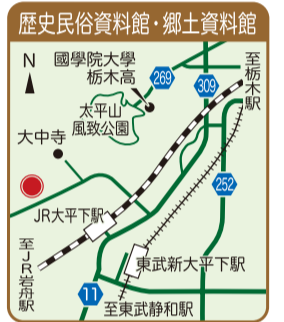

とちぎ散歩は、栃木市にある名所、旧跡など観光スポットを紹介します。

つがまつり 2012 11月17日(土) 9:00~15:00 (雨天決行)

都賀地域の団体が一堂に会し都賀をまるごと楽しむイベントです。模擬店や抽選会、苗木配布、お囃子、よさこい踊りが楽しめるなどのほか、熱気球・はるまるごさ 都賀地域の団体が一堂に会し都賀をまるごと楽しむイベントです。模擬店や抽選会、苗木配布、お囃子、よさこい踊りが楽しめるなどのほか、熱気球・はるまるごさ

愛の献血にご協力を 11月21日(水) 9時~16時(12時~13時除く)、市役所で献血を行います。健康増進課 ☎25-3511 11月6日(火) 10時~16時、ファミリーマート藤岡店で献血を行います。藤岡ライオンズクラブ (小堀 ☎62-3645)

リフォーム・塗装工事は地域で信頼できる当社へ!! 屋根・外壁塗装工事請負 環境にやさしい塗料で、外壁・屋根の塗り替えはいかがでしょうか? オオアキ建装工業株式会社 住まいは生きています。だから手入れが必要です。建物診断・見積無料 栃木市箱森町51-28(運動公園P前) TEL:0282-22-5981

ユニットケアを超えた個別ケアを提供します。特養並の入居費用で、中重度の施設入所をご検討中の方に最適です。介護付き老人ホーム 介護・医療24時間対応 お気軽にお問い合わせください ハーモネットハウス大平 栃木市大平町富田5-230 ☎0120-333-675 Halp Enterprise

ユニットケアを超えた個別ケアを提供します。特養並の入居費用で、中重度の施設入所をご検討中の方に最適です。介護付き老人ホーム 介護・医療24時間対応 お気軽にお問い合わせください ハーモネットハウス大平 栃木市大平町富田5-230 ☎0120-333-675 Halp Enterprise

地域の話題を写真で紹介!

まちかど

市内各地から、楽しい秋の話題が届きました! ニュース



西方



長寿を祝い、感謝の
気持ち込め敬老会

9月中旬、西方地域各所で自治会主催の敬老会が開催されました。

各会場では地域住民らが長寿を祝い、感謝の気持ちを込めて、記念品の贈呈や歌謡ショー、ビンゴゲームなど、それぞれ趣向をこらした多彩な催しで盛り上げ、参加された高齢者の方々は、楽しいひとときを過ごしました。



藤岡

初開催! わたフェス2012
とても盛り上がりました



「栃木市渡良瀬遊水地フェスティバル2012」が9月2日、谷中湖北ブロック子供広場ゾーンをメイン会場に開かれました。

全日本実業団自転車競技連盟主催の自転車レースも同時開催され、遊水地内や周辺で行われている多彩なレジャー・スポーツが一堂に会しました。乗馬やタンデム自転車の体験、模型飛行機を作って飛ばすグライダー教室など、子どもから大人まで楽しめ、とても盛り上がりました。



都賀

史跡めぐりウォーキングで
歴史再発見!

都賀地域の史跡をウォーキングしながら巡る、「都賀史跡めぐりウォーキング講座」の第2回目が9月15日に行われました。

この日は、家中地区を巡るコース。参加者は、寺や神社などの史跡で講師の説明に耳を傾け、約10kmのコースを歩きながら地域の歴史を再発見しました。



栃木

体育祭で地域の
親睦を深めました

各地区の体育祭が開かれました。自治会対抗で行われ、子どもからお年寄りまで参加して地域の親睦を深めました。国府地区では、雨も時折降るあいにくの天気でしたが、延べ2,000人以上の方が玉入れなど17種目で、いい汗を流しました。



9月25日、地域子育て支援センターおおひらのころころ広場で「お魚製作」が行われました。

牛乳パックを組み立て、模様を描いたり、シールを貼ったりしてオリジナルの魚やタコを作った後、みんなで魚釣りを楽しみました。(後ろの花火は、ころころ広場にきている子ども達の手形で作りしました。)

「お魚」を
作りました!

大平



小江戸野州栃木「お蔵のお人形さん巡り」開催中

蔵の街大通り周辺の店舗などでは「重陽の節句」(旧暦9月9日)に、雛人形を虫干しも兼ねて再び飾る「後の雛」の風習があります。

重陽の10月23日(火)を含めた約1か月間(11月4日まで)、蔵の街の約70か所に、江戸時代・昭和初期の珍しい雛人形や、市内の民家に受け継がれている人形、古民具を展示します。

「集印道中(スタンプラリー)」をはじめ、人形にちなんだ期間限定の食事や、おみやげの販売など「見て楽しい」「食べておいしい」「買って嬉しい」イベントです。

◆問合せ先 お蔵のお人形さん巡り実行委員会事務局 ☎ 23 - 3131

おおひら産業祭

大平地区の産業がそろって参加す

る、楽しい催しがいっぱいです。

◆日時 11月23日(金・祝) 9時30分~15時

◆場所 大平運動公園さくら球場ほか
◎共催 JAしもつけふれあいまつり農産物品評会、農産物直売会等

※出店やイベント内容等については、変更になることがあります。

◆問合せ先 おおひら産業祭実行委員会事務局 (大産業振興課内) ☎ 43 - 9212

ふじおか産業祭2012

農商工が連携した産業祭です。ステージイベント、特産品・観光・資源等を広く住民に紹介し、農産物等を販売します。

◆日時 11月24日(土)・25日(日) 9時~15時

◆場所 藤岡総合体育館駐車場

◆問合せ先 ふじおか産業祭実行委員会事務局 (藤産業振興課内) ☎ 62 - 0906

《都賀生涯学習市民参加型事業》 都賀音楽フェスティバル ~みんなで第九を楽しもう~

音楽を通じて地域・世代間交流を深め、地域に根ざした生涯学習を目的とした音楽フェスティバルです。

○第1部 都賀地域小・中学校音楽関係クラブ、部の発表

○第2部 音楽劇「こんにちはシューベルトさん~都賀バージョン~」

○第3部 第九合唱~みんなで第九を楽しもう~(会場合唱)

◆日時 11月4日(日) 14時~(開場13時30分)

◆場所 都賀文化会館(都賀町原宿)

◆対象 小学生以上(未就学児で託児をご希望される方は、事前に申し込みください)

◆入場料 大人500円、小中高高校生200円(当日券あり)

◆チケット取扱施設 都賀公民館、都賀文化会館、栃木文化会館、大平公民館、藤岡公民館、西方公民館

◆問合せ先 都賀公民館 ☎ 27 - 5050



ど田舎にしかた祭り

田んぼを使った「田んぼ相撲」や「俵飛ばし」など、子ども向けイベントや踊りの発表など、お楽しみいただけます。お祭りの最後に、豪華賞品が当たる大抽選会を行います。

◆日時 11月24日(土) 10時~15時(雨天決行)

◆場所 道の駅にしかた・東側田んぼ

◆問合せ先 西産業建設課 ☎ 92 - 0313