

広報

# とちぎ

2014 **12**  
NO.56

発行/栃木市  
〒328-8686 栃木県栃木市万町9-25  
編集/総合政策部秘書広報課  
☎0282-21-2316  
<http://www.city.tochigi.lg.jp>

今月の1枚

歌麿まつりの初日、青空の下で開館行事が行われました。

(万町にて 10月25日撮影)



## 歌麿のゆかりを今に伝える 「とちぎ歌麿館」が開館

江戸時代の浮世絵師、喜多川歌麿と本市のゆかりについて情報発信を行う常設施設として、「とちぎ歌麿館」が、歌麿まつり初日の10月25日(土)に開館しました。天候にも恵まれた開館日には開館行事(写真)が行われ、訪れた観光客が、見世蔵や歌麿の大きな高精細複製画に見入ったり、記念写真を撮ったりしていました。

このとちぎ歌麿館は、市内万町にある栃木県指定の有形文化財「古久磯提灯店見世蔵」を活用した「まちなか美術館」です。館内では、栃木の豪商の依頼で歌麿が描いたと言われる肉筆画大作「雪」「月」「花」のうち、市が制作した「品川の月」・「吉原の花」の高精細複製画をメインに、歌麿の姿も描かれている「蜀山人判取帳(複製本)」や、復刻版画の歌麿美人画(数点)などを展示しています。

また、歌麿と栃木のゆかり等の説明パネルは、本市を訪れた外国の方にも楽しんでいただけるよう英語を併記したのも設置をしています。このほか、江戸末期に建てられた見世蔵の説明、古久磯提灯店の看板や、栃木町絵図などもご覧いただけます。

○開館時間…9時～17時  
○休館日…月曜日(祝日の場合はその翌日)、祝日の翌日(土・日曜日の場合は開館)、年末年始、展示替え期間(不定期)  
○入館料…無料  
○所在地…栃木市万町7-1

### 目次

特集 「とち介キャラ弁コンテスト」入賞作品決定! …2

インフォメーション (各課からのお知らせ) … 3~7	みんなの伝言板 … 11
(募集) … 8	文化芸術のお知らせ … 12
(講座) … 9	子育て広場 … 13
(催し・スポーツ) … 10	健康情報コーナー … 14
(きらりとちぎ人) … 10	とちぎ散歩/わが家の天使/催し … 15



栃木市マスコットキャラクター「とち介」

### 栃木市の人口

人口/164,177人(-12)  
 男/ 81,306人(+11)  
 女/ 82,871人(-23)  
 世帯数/ 61,997世帯(+55)  
 ※外国人登録を含む  
 9月末現在( )内は前月比

### 市章



栃木市の「と」の文字をモチーフとして、緑色の4本のラインは自然、歴史、地域、人を表し、青色はそれぞれの流れが一つとなった大河の流れを、その先にあるオレンジ色の円は輝かしい未来と人々の情熱を表しています。



# 特集 「とち介キャラ弁コンテスト」入賞作品決定!



横山明香さん



森澄子さん



今田美和さん



優秀賞



田沼有芽さん



最優秀賞

「まさか最優秀賞に選ばれるとは思っていませんでした。子どもたちが小学生になりキャラ弁を卒業していたので、成長を感じつつも少しさびしい気がしていたのですが、とち介弁当は子どもたちもとても喜んでくれました。このコンテストに応募して良かったです。」

8月20日～9月19日にかけて募集を行った「とち介キャラ弁コンテスト」。市内外の皆さんから38点の素晴らしい作品を頂戴しました。厳正なる審査の結果、左記の皆さんが入賞者に決定し、過日表彰を行いました。ご応募いただいた皆さん、見ていただくで思わず笑顔がこぼれるような心あたたまるお弁当の数々、本当にありがとうございました。  
なお、とち介キャラ弁コンテストは、来年度も開催する予定です。次回もどうぞ奮ってご応募ください。  
本秘書広報課 電話(21)23317



## クリスマスファンタジー

開催時間 17:00～20:30

12月6日から21日までの毎週土日は、開園時間を20時30分まで延長します。暖かい温室のイルミネーションをお楽しみください。

コンサート 開演 18時30分

<p>Ren ケーナでクリスマス</p> <p>12月6日(土)</p>	<p>高橋雅人 二胡でクリスマス</p> <p>12月13日(土)</p>	<p>みねりと礼奈の クリスマス</p> <p>12月20日(土)</p>
--	---	---

クリスマスファンタジーは、とちはなちゃんドームの入館料が必要です。大人400円・小人200円

**とちぎ花センター** 栃木市岩舟町下津原 1612 0282-55-5775

## 増改築・外壁塗装・オール電化・水廻り

エクステリア・ガーデン・その他リフォーム

築45年のお住まいが大変身★ **増改築工事 大変身**

大切な住まいだから ずっと住み続けたい

栃木市マスコットキャラクター「とち介」

同居をきっかけに、長年住んで愛着のあるお住まいを、建て替えることなく全面改修しました。

外装から内装、水廻りまで大変身!!

**塗装工事**

**新築外構・デッキ・境界工事**

- ①新築外構・境界工事
- ②駐車スペース・デッキ
- ③雑草対策・ステキなお庭作り

**カラース** ご相談・お見積無料 ☎0120-119-895

栃木市野中町1382-2 栃木市総合運動公園前 営業時間 9:00～19:00 水曜定休日



本庁・各総合支所連絡先

**本庁**  
〒328-8686  
万町9-25  
☎21-2316(代)  
FAX21-2673

**大平総合支所**  
〒329-4492  
大平町富田558  
☎43-9205(代)  
FAX43-8818

**藤岡総合支所**  
〒323-1192  
藤岡町藤岡1022-5  
☎62-0900(代)  
FAX62-4625

**都賀総合支所**  
〒328-0192  
都賀町家中5982-1  
☎29-1100(代)  
FAX28-0169

**西方総合支所**  
〒322-0692  
西方町本城1  
☎92-0300(代)  
FAX92-2611

**岩舟総合支所**  
〒329-4392  
岩舟町静 5133-1  
☎55-7751(代)  
FAX55-4910



**各課からのお知らせ**

**年末年始のごみ・し尿の収集、受け入れ**

**ごみの収集**

ごみと資源の収集は、「収集日カレンダー」とお行います。確認の上、指定のごみステーションに出してください。

**し尿の収集**

し尿・浄化槽汚泥の収集は、区域制で許可業者が行います。お住まいの地区の許可業者に収集を依頼してください。

**栃木地域**

▽(有) 栃木衛生実行社 ☎(22) 0661  
▽(有) 栃木興業 ☎(22) 1274  
▽(有) 栃北興業 ☎(27) 5336

**大平地域**

▽(有) 大環舎 ☎(43) 5555

**藤岡地域**

▽(有) イイツカクリーンワークス ☎(62) 2537  
城南興業 ☎(22) 8319

**都賀地域**

▽(有) 栃北興業 ☎(27) 5336

**西方地域**

▽(有) 栃北興業 ☎(27) 5336  
▽(有) 岩舟衛生社 ☎(55) 3564  
▽(有) イイツカクリーンワークス ☎(62) 2537

**「とちぎクリーンプラザ」ごみ搬入の受け入れ**

12月27日(土) 通常どおり

(8時30分～16時30分)

28日(日) 受け入れしません

29日(月) 通常どおり(8時30分～16時30分)

30日(火) 通常どおり(8時30分～16時30分)

31日(水) 午前中のみ受け入れ(8時30分～12時)

1月1日(木)～4日(日) 受け入れしません。

5日(月) 通常どおり(8時30分～16時30分)

◆問合先

とちぎクリーンプラザ ☎(31) 2446

**年末年始の斎場業務のお知らせ**

12月30日(火)まで業務を行い、31日(水)・1月1日(木)・2日(金)は休みです。

◆問合先

本環境課 ☎(21) 2143

**年末年始等の「住民票の写し・印鑑登録証明書」の取得は、自動交付機をご利用ください**

年末年始や土曜日・日曜日、祝祭日に「住民票の写し」又は「印鑑登録証明書」が必要になった場合には、「市役所本庁舎1階北側出入口」と「プラッツおおひら」に設置してある自動交付機にて取得が可能です。

ご利用には、「暗証番号を登録してある印鑑登録証」又は「自動交付機の利用登録済の住民基本台帳カード」が必要となります。

また、通常は「住民基本台帳カード」をお持ちの場合、事前に利用登録をすることで、コンビニエンス・ストア(現在、セブンイレブン、ローソン、サークルKサンクス、ファミリーマート)でも「住民票の写し」と「印鑑登録証明書」の取得が可能です。

平成27年12月29日～1月3日(12月29日)は、年末年始(12月29日～1月3日)はコンビニエンス・ストア証明書交付が休止となりますので、ご注意ください。

その他の自動交付機のメンテナンス等による休止にしましては、随時市のホームページにてお知らせします。

**◆問合先**

本市民生活課 ☎(21) 2126  
大生活環境課 ☎(43) 9209  
藤生活環境課 ☎(62) 0903  
都生活環境課 ☎(29) 1102  
西生活環境課 ☎(92) 0306  
岩生活環境課 ☎(55) 7754

**「社会保険料(国民年金保険料)控除証明書」は年末調整・確定申告まで大切に保管を**

国民年金保険料は、所得税及び住民税の申告において全額が社会保険料控除の対象となります。その年の1月1日から12月31日まで納付した保険料が対象です。この控除を受けるためには、納付したことを証明する書類の添付が義務付けられています。

**◆対象**

後期高齢者医療制度加入者  
※受診の際は受診券が必要になりますので、有効期限を確認の上、大切に保管してください。また、受付の際には、必ず受診券と被保険者証を提示してください。

**◆問合先**

本健康増進課 ☎(25) 3511  
大健康福祉課 ☎(45) 1788  
藤健康福祉課 ☎(62) 0904  
都健康福祉課 ☎(29) 1103  
西健康福祉課 ☎(92) 0311  
岩健康福祉課 ☎(55) 7759

**【特定健康診査】**

平成26年1月1日から9月30日までの間に国民年金保険料を納付した方には、「社会保険料(国民年金保険料)控除証明書」が11月上旬に日本年金機構から送付されます。また、平成26年10月1日から12月31日までの間に今年初めて国民年金保険料を納付された方には、平成27年2月上旬に送付されます。年末調整や確定申告の際には必ずこの証明書(又は領収証書)を添付してください。

なお、家族の国民年金保険料を納付した場合も、本人の社会保険料控除に加えることができますので、家族あてに送られた控除証明書を添付のうえ申告してください。

**◆問合先**

日本年金機構  
控除証明書専用ダイヤル  
☎0570・070・117

**特定健康診査・健康診査を受けましょう**

特定健康診査(国民健康保険加入者)、健康診査(後期高齢者医療制度加入者)を実施しています。生活習慣病の発症を防ぐためにも、毎年受診して生活習慣を改善しましょう。今年度は平成27年1月31日までです。まだ受診をしていない方はぜひ受診してください。

集団健診を受ける場合は、本健康増進課または各総合支所健康福祉課に問合せください。個人健診を希望する場合は、指定の医療機関に直接問合せください。受診券が手元ない場合は、再度送付します。問合せ先に連絡ください。

**◆対象**

後期高齢者医療制度加入者  
※受診の際は受診券が必要になりますので、有効期限を確認の上、大切に保管してください。また、受付の際には、必ず受診券と被保険者証を提示してください。

◆対象 40歳以上75歳未満の方の国民健康保険加入者  
【後期高齢者医療健康診査】  
後期高齢者の健康の保持・増進のために生活習慣病や予備病を早期に発見し、早期治療や予防につなげることを目的としています。

**◆問合先**

本健康増進課 ☎(25) 3511  
大健康福祉課 ☎(45) 1788  
藤健康福祉課 ☎(62) 0904  
都健康福祉課 ☎(29) 1103  
西健康福祉課 ☎(92) 0311  
岩健康福祉課 ☎(55) 7759



No.26

「雪」、「品川の月」、「吉原の花」を市で展示したいという思いから、「月」・「花」を所蔵するアメリカの美術館の協力を得て両作品の高精細複製画を制作し、展示を行っています。今年3月に、長年行方不明となっていた「深川の雪」発見のニュースが流れると、本市の「月」・「花」の複製画を見ようと全国から多くの方が市を訪れました。「雪」を本市が発見できなかったことは残念ですが、所蔵先の岡田美術館(神奈川県箱根町)とは、歌麿研究などを通して交流を図りながら、関係を築いていきたいと考えております。

また、広く歌麿と栃木市とのつながりを知ってもらうために、市民の皆さんの協力により2011年から「歌麿まつり」を行っています。さらに10月25日には、県指定の有形文化財「古久磯提灯店見世蔵」を活用し、歌麿と栃木市のゆかりを常設展示する「とちぎ歌麿館」も開館しました。今後は、歌麿を含めた本市に関係する文人墨客や歴史的文化遺産を活かしたまちづくりの拠点として、新しい栃木市の文化芸術施設の整備についても検討していきたいと考えております。

栃木市長 鈴木俊美

栃木ケーブルテレビで市長通信を放映しています。

**市長通信**

**歌麿を生かしたまちづくり**



市民の皆さん、こんにちは。今回は、「歌麿を生かしたまちづくり」についてお話しします。

皆さんもご存じのとおり、美人画で知られる喜多川歌麿は、江戸時代中期に活躍した浮世絵師です。その作品の多くは、当時の庶民に親しまれた浮世絵版画として制作され、肉筆画で現存しているものは世界にわずか40点あまりと言われています。本市では近年、「女達磨図」、「鍾馗図」、「三福神の相撲図」の三点の肉筆画が発見され、所蔵することができました。

市には他にも歌麿作品に関する資料が残されていますが、歌麿が実際に滞在した記録を示す古文書などは、残念ながら現在のところは発見されていません。

そこで、2010年に「歌麿担当」を新設し、歌麿を活かしたまちづくりや、歌麿と栃木の関係の調査研究を行うことになりました。また、歌麿が市内の豪商の依頼で描いたと言われる肉筆画の大幅、「深川

全て手づくり、評判です…  
産直のお米と地場産野菜でご調整

**とちぎのお弁当**

松花堂弁当 860円～3240円

☆お赤飯弁当・五目寿司弁当・オードブルも承ります  
☆職場のランチに、お集まりに…ご予算等ご相談下さい

0282-24-9283

毎年大好評

2015年 **とちぎの手づくり**

**おせち料理**

ご予約受け付け中 セット数限定につきお早めにどうぞ

新春の食卓を安心・安全の食材で…  
伝統の味と新感覚おせち料理をお楽しみください

三段重(21cm×21cm) 22,500円(税込)  
二段重( ) 18,300円( )

12月4日までのご予約は…早割料金でお得にどうぞ!

栃木市富士見町2-4  
栃木駅より徒歩6分 **とちぎ** 0282-24-9283



## 平成27年度より 個人市・県民税の特別徴収(給与天引き)の完全実施が始まります

給与所得者の方の個人市・県民税については、地方税法により、原則として事業主が特別徴収(給与天引き)を行い、お住まいの市町村に納入することと定められています。しかしながら、これまでは特別徴収の実施が徹底されていませんでした。

このたび、法令遵守と従業員の方の利便性の向上のために、栃木県下の市町において、平成27年度の個人市・県民税より、義務のある事業主様を特別徴収義務者に一斉指定して、特別徴収を実施していただくこととなりました。これにより、給与の支払いが不定期であるなど一定の理由がある場合を除いて、従業員の方の普通徴収(個人納付)は認められなくなります。ご理解・ご協力をお願いいたします。

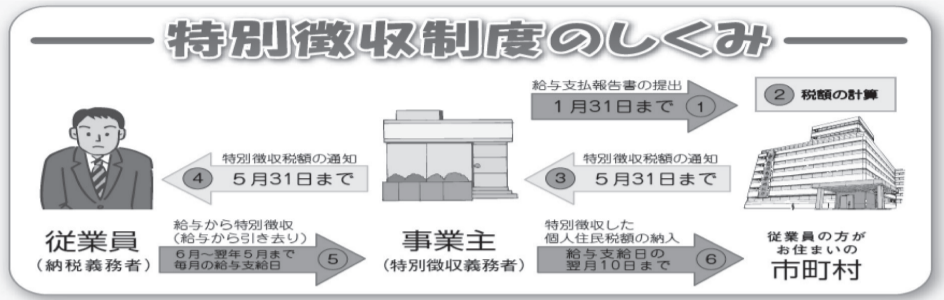

なお、具体的な事務手続き等については、市のホームページ(「各課のご案内」→「市民税課」→「平成27年度からの個人市・県民税特別徴収の完全実施について」)をご覧ください。

◆問合先 事務手続きについて: **本** 市民税課 ☎(21) 2265 ~ 2267  
事務手続き以外のこと(一斉指定の実施概要等)  
栃木県税事務所 地方税協働徴収担当 ☎(23) 3442

## 平成27年度より 軽自動車税の税率が変わります

税制改正により、平成27年4月1日(平成27年度課税)から次のとおり軽自動車税の税率(年額)を変更します。皆様のご理解・ご協力をお願いします。

●原動機付自転車・二輪の軽自動車・二輪の小型自動車・小型特殊自動車

種 別	税率(年額)		
	平成26年度まで	平成27年度以降	
原動機付自転車	一種(50cc以下のもの)	1,000円	2,000円
	二種(51cc~90cc)	1,200円	2,000円
	三種(91cc~125cc)	1,600円	2,400円
軽自動車	ミニカー	2,500円	3,700円
	二輪のもの(126cc~250cc)	2,400円	3,600円
二輪の小型自動車(251cc以上のもの)	ボートトレーラー	2,400円	3,600円
		4,000円	6,000円
小型特殊自動車	農耕作業用自動車	1,600円	2,400円
	その他	4,700円	5,900円

●四輪以上及び三輪の軽自動車

初めて車両番号の指定を受けた年月(※)により、税額が変わります。(※)自動車検査証(車検証)の「初度検査年月」欄を確認ください。

○平成27年3月31日以前に初めて車両番号の指定を受けた車両

種 別	平成27年度(現在の税額と同じ)	平成28年度以降		
		初めて車両番号の指定を受けた月から13年を超えない車両	初めて車両番号の指定を受けた月から13年を超えた車両	
軽自動車	三輪のもの	3,100円	4,600円	
	四輪以上のもの	乗用 自家用	7,200円	12,900円
		乗用 営業用	5,500円	8,200円
	貨物	自家用	4,000円	6,000円
	営業用	3,000円	4,500円	

○平成27年4月1日以降に初めて車両番号の指定を受けた車両

種 別	平成27年度	平成28年度以降		
		初めて車両番号の指定を受けた月から13年を超えない車両	初めて車両番号の指定を受けた月から13年を超えた車両	
軽自動車	三輪のもの	3,900円	4,600円	
	四輪以上のもの	乗用 自家用	10,800円	12,900円
		乗用 営業用	6,900円	8,200円
	貨物	自家用	5,000円	6,000円
	営業用	3,800円	4,500円	

◆問合先 **本** 市民税課 ☎(21) 2261 **大** 税務課 ☎(43) 9208  
**藤** 税務課 ☎(62) 0902 **都** 税務課 ☎(29) 1101  
**西** 地域まちづくり課 ☎(92) 0304 **岩** 税務課 ☎(55) 7757

### 特別巡回徴収

12月は「市税等徴収強化月間」として、徴収強化に取り組んでいます。滞納がある方は、すみやかに納付をお願いします。なお、納付や相談等がない場合には、12月に市職員が徴収のため訪問します。再三の催告や訪問による徴収にも応じない場合、法令に基づく財産の滞納処分(差押・公売など)を行う場合があります。

事情により納付が困難な場合には、納税相談にお越しください。納期限内での納付について、皆さんのご協力をお願いします。

また、次の期間、特別巡回徴収に伴う夜間・休日納税相談窓口を開設します。

12月 平日 12月5日(金) 17時15分~19時  
12月22日(月) 17時15分~19時  
休日 12月14日(日)・12月20日(土) 9時~16時  
各総合支所 平日 12月12日(金)・12月19日(金) 17時15分~19時  
休日 12月20日(土) 9時~16時

### 差押不動産の公売

市税の収入確保と納税の公平性を図るため、差押不動産の公売を実施します。

◆問合先 **本** 市民税課 ☎(21) 2281  
**大** 税務課 ☎(43) 9208  
**藤** 税務課 ☎(62) 0902  
**都** 税務課 ☎(29) 1101  
**西** 地域まちづくり課 ☎(92) 0304  
**岩** 税務課 ☎(55) 7757

### 建物の新築・増築・減失 連絡のお願い

固定資産税や都市計画税は、毎年1月1日を基準日として、課税しています。

平成26年中に建物を新築・増築・減失(取り壊し)をした場合には、平成27年度の税額が変更になります。建物の不動産登記を変更していない場合や不動産登記をしていない建物に変更があった場合は、所在する地域の資産税担当(左記)へ連絡ください。

◆問合先 **本** 資産税課 ☎(21) 2271  
**大** 税務課 ☎(43) 9208  
**藤** 税務課 ☎(62) 0902  
**都** 税務課 ☎(29) 1101  
**西** 地域まちづくり課 ☎(92) 0304  
**岩** 税務課 ☎(55) 7758

### 建設工事等入札参加者の資格審査申請受付

平成27・28年度中に市が行う建設工事及び測量建設コンサルタント業務等の入札に参加を希望される方の申請受付を行います。

◆受付期間 ①市内に本店または支店等の営業所を有する方(※) 12月15日(月)~平成27年1月16日(金) ②右記以外の方 平成27年1月23日(金)~2月10日(火)

※市内に支店等の営業所を有する方とは、本市が別に定める基準を満たす営業所を設置する方です。

◆条件・提出書類等 12月上旬より市ホームページに掲載する提出要領をご覧ください。提出要領、入札参加資格審査申請書等は、市ホームページからダウンロードすることができ、(本契約検査課で配布しています)

◆提出方法 郵送(直接提出も可) 〒328-8686 栃木市町9-25 栃木市役所 契約検査課

◆問合先 **本** 契約検査課 ☎(21) 2361・2362

### 75歳の誕生日を迎える方へ

75歳の誕生日から、それまでの健康保険を抜けて後期高齢者医療制度に移ります。75歳の誕生日前に『後期高齢者医療被保険者証』を郵送します。保険料の通知は誕生月の翌月以降に郵送します。

**本** 保険医療課 ☎(21) 2137







敬老の日を記念し、市内最高齢者並びに、今年度100歳を迎える高齢者に、祝詞と敬老祝金を贈り長寿を祝いました。

◆問合先 本高齢福祉課 ☎(21)2241

市内最高齢者  
(今年度106歳)



五十畑喜美  
(藤岡町)

# いつまでもお元気で



## 学校給食用物資納入 指定希望申請

市内の学校給食調理場で使用する物資の納入は、公正・公平性を期するため、青果物、鮮魚、食肉、豆腐、こんにゃくおよび麺類の納入業者について、すべて指定希望申請書を提出した業者の中から選定することになっていきます。希望される場合は次の期間に申請してください。業者選定は、申請書の内容や各調理場の評価表、調査等から、物資の安全性、品質、安定供給、価格などを総合的に判断して決定します。

◆対象 次の条件を全て満たす

◆問合先 本学校教育課 ☎(21)2480

◆対象 次条の条件を全て満たす

## 学童保育冬休み利用 申込受付

保護者の就労等により家庭での保護指導を受けられない児童を対象に、平成26年度の冬休み期間中のみの学童保育利用申し込みの受付を行います。現在学童保育を利用している方については、改めて申し込みをする必要はありません。詳しくは、本子ども課に問い合わせください。申込用紙は本子ども課、各総合支所健康福祉課及び各学童保育にあります。また、市ホームページからもダウンロードできます。

◆問合先 本子ども課 ☎(21)2223

◆対象 本子ども課 ☎(21)2223

◆問合先 本子ども課 ☎(21)2223

◆対象 本子ども課 ☎(21)2223

◆問合先 本子ども課 ☎(21)2223

◆対象 本子ども課 ☎(21)2223

◆問合先 本子ども課 ☎(21)2223

◆対象 本子ども課 ☎(21)2223

◆問合先 本子ども課 ☎(21)2223

◆対象 本子ども課 ☎(21)2223

**なんでもやります隊**

遺品整理・引越し・買物代行・庭木の手入れ・ハウスクリーニング・家具の移動など、その他どんな小さな事でも対応します。

一人で悩まずまずはご相談・栃木市民限定キャンペーン

365日24時間 クーポン券30%オフ 1月末までスピード対応

古物商許可証第431340018371号

☎ 0120-538-064

（株）YO企画 便利屋事業部 足利市通3丁目 足利織物会館内

経営・会計・税務のパートナー  
(関東信越税理士会所属)

**板倉公認会計士事務所**

公認会計士 税理士 板倉 聡

**板倉税理士事務所**

税理士 板倉 安秀 パートナー 日向野 司  
行政書士 松嶋 央行 公認会計士 岩崎 賢  
税理士 門澤 武男 税理士 林 利次  
パートナー 三輪 誠  
司法書士 大島 良一  
税理士

〒328-0125 栃木市吹上町689-2 TEL0282(31)3682-FAX0282(31)3683 E-mail:anshu@cc9.ne.jp

★入学願書受付中★

オープンキャンパス開催!!

開催日程 12/20

皆さんのご参加お待ちしております

開催時間: [AM10:00~12:00]

実施会場: 各学校の校舎内にて開催

◆介護福祉士 ◆社会福祉士  
◆精神保健福祉士 ◆看護師  
◆理学療法士 ◆作業療法士  
◆助産師 (※平成27年4月開設 指定申請中)  
◆歯科衛生士 (★各国国家資格取得に対応)

※資料請求(無料)及び詳細につきましては入学案内までお気軽にお問い合わせください。

**マロニエ医療福祉専門学校**

栃木市今泉町2-6-22 [入学案内] ☎0282-28-0020 [URL] http://www.maronie.jp

**小山歯科衛生士専門学校**

小山市城東1-3-3 [入学案内] ☎0285-20-3550 [URL] http://www.oyamashi.ac.jp



藤岡渡良瀬運動公園陸上競技場の芝生部分貸し出し休止のお知らせ

藤岡渡良瀬運動公園陸上競技場の芝生部分につきましては、平成27年1月6日(火)～3月31日(火)の間、芝生養生のために貸し出しを休止いたします。ご理解とご協力をお願いします。

◆問合せ 藤岡スポーツふれあいセンター ☎(62)1301

青少年育成への寄付 ありがとうございます

今泉町2丁目在住の石川 猛様より、青少年育成に役立てて欲しいと100万円の寄付がありました。いただいた寄付をもとに、栃木図書館2階の学習室前に『個人文庫』を設置し、今後5年間にわたり本を購入します。

◆問合せ 本生涯学習課 ☎(21)2492



市長に目録を贈呈した石川氏 栃木図書館に設置された個人文庫

インフルエンザのシーズンに知っておきたいこと

インフルエンザにご注意ください

インフルエンザは、ウイルスに感染することによって起こります。インフルエンザにかかった人が咳やくしゃみなどをするにより、ウイルスが空気中に広がり、それを吸い込むことで感染します。

★こまめな手洗い、うがいを徹底しましょう  
★栄養とバランスのよい食事を心がけましょう  
★咳エチケットを守りましょう

◆もしかかってしまったら  
外出を自粛して、自宅で水分補給と十分な睡眠を心がけてください。熱が下がっても1～2日は自宅で様子をみましょう。

◆診断を受けたら、学校や会社は休んで十分に休養しましょう。周囲の健康を守ることも、感染を上げないためのマナーです。

★重症化リスクの高い方は早期に受診しましょう!  
◎インフルエンザ予防接種 流行前にインフルエンザ予防接種を受けることは、もっとも有効な予防法のひとつです。

◆市内で予防接種をする場合  
◆期間 平成27年2月28日まで

◆場所 市内協力医療機関 ※予約が必要です。  
◆対象者の費用軽減に関して 生活保護世帯に属する方については、接種後に申請することで、自己負担額分の助成を受けることができます。

◆対象 市内在住の65歳以上で、インフルエンザ予防接種を希望する方。  
※市内在住の60歳以上65歳未満の方でも、心臓・腎臓・呼吸器の機能又はヒト免疫不全ウイルスによる免疫の機能に障がいがある方は、希望により接種できます。(身体障害者手帳1級等の写しや医師の署名が必要になります。)

◆自己負担額 1千円  
◆接種回数 1回  
◆対象 市内在住で、予防接種を希望する満1歳以上小学校就学前のお子さん

◆接種後は症状に十分注意し、気になる症状がある場合には、医師にご相談ください。  
◆対象 市内在住で、予防接種を希望する満1歳以上小学校就学前のお子さん

◆接種回数 2回  
◆助成金額 1回につき2千円 ※2千円を超えた部分については、自己負担となります。

◆問合せ 本健康増進課 ☎(25)3511  
大健康福祉課 ☎(45)1788  
藤健康福祉課 ☎(62)0904  
都健康福祉課 ☎(29)1103  
西健康福祉課 ☎(92)0311  
岩健康福祉課 ☎(55)7781

◆問合せ 本健康増進課 ☎(25)3511  
大健康福祉課 ☎(45)1788  
藤健康福祉課 ☎(62)0904  
都健康福祉課 ☎(29)1103  
西健康福祉課 ☎(92)0311  
岩健康福祉課 ☎(55)7781

正しい手の洗い方. 1. 流水でよく手をぬらした後に、石けんをつき、手のひらをよくこすります。 2. 手の甲をのぼすようにこすります。 3. 指先・爪の間を念入りにこすります。 4. 指の間を洗います。 5. 親指と手のひらをねじり洗います。 6. 手首も忘れずに洗います。 石けんで洗い終わったら、十分に水で流し、清潔なタオルやペーパータオルでよく拭き取って乾かします。



栃本市マスコットキャラクターとちぎ

「臨時福祉給付金」及び「子育て世帯臨時特例給付金」申請期間を延長しました

手続きのお済みでない方は12月26日(金)までに申請してください。該当すると思われる方には、7月初めに申請書を郵送してあります。ご不明な点は、下記へ問い合わせください。臨時福祉給付金について ☎(21)2201 子育て世帯臨時特例給付金について ☎(21)2222

人権週間

12月10日は「人権デー」 「人権デー」とは、1948年12月10日「世界人権宣言」の採択を記念して国連が定めた、世界的な記念日です。日本では人権デーを最終日とする1週間(12月4日～10日)を人権週間とし、人権尊重思想の普及高揚のための啓発活動を全国的に展開しています。本市でも、街頭啓発や特設相談、講演会などを通じ、人権尊重思想への理解をよりいっそう深めていただけるよう、重点的に活動しています。

「人権特設相談」のお知らせ 人権週間の期間中、市では各地域に特設相談所を設け、人権に関する様々な相談に人権擁護委員が対応いたします。予約は不要です。どうぞお気軽に相談ください。

Table with 2 columns: 日時 (Date and Time) and 場所 (Location). Rows include dates from Dec 4 to Dec 10 at various locations like 厚生センター, 大平隣保館, 岩舟総合支所, 藤岡公民館, 都賀老人憩いの家, 西方保健センター.

◆日時 12月4日(木)～12月10日(水) ◆問合せ 本 人権・男女共同参画課 ☎(21)2161

ノロウイルスによる感染性胃腸炎を予防しよう! ノロウイルスによる感染性胃腸炎や食中毒は、冬場から春先にかけて流行期となります。

●感染経路・症状 ノロウイルスは、手指や食品を介して経口感染し、ヒトの腸管で増殖し、おう吐・下痢・腹痛などを引き起こします。

健康な方は軽症で回復しますが、子どもや高齢者の方などは、重症化したり、吐ぶつが誤って気道に詰まってしまう死亡したりすることがあります。

●治療 ノロウイルスについては有効なワクチンがなく、また治療についても輸液などの対症療法に限られます。

●予防 1. 手洗いの励行 外出から帰宅した時・トイレの使用後・調理や食事の前などには、石けんを使用して、指先・指の間・爪・手首までしっかりと手洗いを行いましょう。

2. おう吐物や排出物は適切に処理すること 胃腸炎患者のふん便や吐ぶつには、大量のウイルスが排出されます。おう吐物・排出物(おむつを含む)を処理する場合は、汚物を処理した人がノロウイルスに感染しないよう、ペーパータオルやビニール袋などを事前にしっかりと準備しましょう。

3. 清潔さを保つ ノロウイルスは感染力が強いので、人の手などを介してドアノブやトイレの便座及び調理器具など様々な環境に付着して、人への感染機会をうかがっています。必要に応じて環境の消毒を行いましょう。

※特に子どもや高齢者の方など抵抗力の弱い方は、加熱が必要な食品は中心部までしっかりと加熱してください。

地域福祉基金への寄付 ありがとうございます

福祉の増進に役立ててほしいと、地域福祉基金へ寄付が寄せられました。

◆問合せ 本 社会福祉課 ☎(21)2202

日本赤十字社募金への協力 ありがとうございます 日本赤十字社では、毎年、国内の内外における災害救護活動を始め、国際医療支援や献血事業などの赤十字活動の充実のため、社資の募集を行っております。お陰様で、今年度、市民の皆様から寄せられた社資総額は、10月現在、15,524,925円になりました。皆様のご協力に心よりお礼申し上げます。

◆問合せ 本健康増進課 ☎(25)3511 大健康福祉課 ☎(45)1788 藤健康福祉課 ☎(62)0904 都健康福祉課 ☎(29)1103 西健康福祉課 ☎(92)0311 岩健康福祉課 ☎(55)7781



東日本大震災にあたたかい  
お見舞をありがとうございます

東日本大震災に対し、市では平成23年3月15日から災害義援金を受け付けています。お陰様で市民の皆さんから、心温まる義援金が寄せられ、9月30日現在、総額は86,538,289円になりました。市民の皆さんのご協力に心よりお礼申し上げます。お寄せいただいた義援金は、日本赤十字社を通じて被災地に送らせていただきます。

募金をお寄せいただきました方々は、次のとおりです。なお、領収書を発行された方など、お名前の分かる方のみ記載します。

(敬称略)

石川 猛、お食事処うおえい、栃木西中学校生徒会、イシイマサト、栃木市チャレンジ母親クラブ子ども用品リサイクル有志一同、大平隣保館野外訓練

◆問合せ  
本 社会福祉課 ☎(21)2202

小山栃木都市計画事業  
新大平下駅南第2土地区画  
整理事業の事業計画(案)の  
縦覧を行います

★縦覧期間

11月25日(火)～12月8日(月)(土・日曜日も縦覧可)

★縦覧時間

8時30分～17時15分

★縦覧場所

大 都市建設課(別館2階)

事業計画(案)について意見がある利害関係者は、12月22日(月)までに県知事へ意見書を提出することができます。

◆問合せ

大 都市建設課 ☎(43)9215

千塚町上川原土地区画整理  
事業地内の未登記権利の申告

千塚町上川原土地区画整理事業の事業計画決定が公告(平成26年11月20日公告)されることに伴い、事業区域内に未登記の借地権等がある方は、借地権の種類及び内容等を書面で申告してください。

◆申告時期

11月21日(金)～12月12日(金)

◆申告方法

申告書(本産業基盤整備課にあり)に関係図書を添え、土地所有者と連署にて申告。

※詳細は左記に連絡ください。

◆申告・問合せ

本 産業基盤整備課 ☎(21)2377



AEDマップ登録にご協力を

市では、AED(自動体外式除細動器)が設置されている公共施設や民間事業所等を「AEDマップ」としてホームページで公開しています。これは、重篤な傷病者が発生した場合に、周辺施設に設置されているAEDを使用して救命手当てを実施していただくために、その設置箇所について広くお知らせするものです。

年末・年始の火の用心

AEDを設置している事業所などで、「AEDマップ」への掲載と、重篤な傷病者が発生した際の使用についてご協力いただける場合は、左記までご連絡をお願いいたします。

◆問合せ

本 健康増進課 ☎(25)3511

お詫びと訂正

11月号13頁「認知症サポート養成講座」の記事におきまして、大平地域包括支援センターの電話番号に誤りがありました。お詫びして訂正いたします。

誤: ☎(43)1150  
正: ☎(43)1550

Happy子育て  
31 キャンプのすすめ

「ALWAYS3丁目の夕日」ではないけれど、私が子どもの頃は、近所の空き地で日が暮れるまで遊んだものです。

今の子ども達はどうか?と考えると、一日の過ごし方は、ずいぶん違ってきているように思えます。ある調査によると、日の出や日の入りを見たことがない子どもが43%もいるそうです。

そこで、ぜひ、親子でキャンプや自然体験教室に行ってみるのはどうでしょう。

我が家では、四季を通じてよくキャンプ等に出かけました。早朝、テントの中で目覚め、右から左から鳥が声を掛け合うように鳴いているのを聞いていたら、いつの間にか目覚めたのか、隣に寝ていた長男が「鳥さんがおしゃべりしているね。」といった時の私の感動は、今でも大切な思い出です。

人は、自然体験の中で美しいものを美しく感じる感性を身に付けていきます。そう感じることは、生きる喜びにもつながるはず。機会があったらぜひ、お子さんをフィールドに連れ出してみよう!

本 生涯学習課 ☎(21)2490

相談業務のご案内

相談は気軽にどうぞ 相談は無料で、秘密は厳守します。住所が市内の方であれば、どこの窓口でも相談できます。

本 = 本庁 都 = 都賀総合支所  
大 = 大平総合支所 西 = 西方総合支所  
藤 = 藤岡総合支所 岩 = 岩舟総合支所

Table with columns: 相談 (Consultation), 日 時 (Date/Time), 場所 / 問合せ (Location / Contact). Rows include: 弁護士相談, 総合相談, 宅地建物相談, 合同相談, 市民相談, 消費生活相談, 年金相談, 外国人相談, 行政相談, 人権相談, 各種電話相談, 青少年相談, 家庭児童相談, ドメスティック・バイオレンス相談, 就労支援相談.

ネット通販の前払いは慎重に



『ネット通販で商品注文し、代金を前払いするようメールが届き、指定された口座に代金を振り込んだけれど、配達予定日を過ぎて商品が届かない。メールを送ったが返事がなく、電話番号も分からない』という相談が寄せられています。

- 相談事例から分かる問題点
① ネット通販では、店舗で商品を購入する場合と異なり、商品の状態などを確認することができない。
② 商品が到着するまで日数を要する。
③ 事業者の住所、電話番号が不明で連絡方法がメールに限られている場合がある。
④ 前払いの振込先が「屋号を含まない個人名の口座」である。

◆問合せ  
消防本部予防課 ☎(22)0119(代)

「もういいかい 火を消すまでは まだだよ」

▽問合せ先 消費生活センター (入舟庁舎) ☎(23)8899



募集

入居者募集情報

☆市営住宅

○大宮市営住宅(高齢者・障がい者のいる世帯の申込住戸、単身可)

2LDK 1戸

○大宮市営住宅(20歳未満の子を扶養するひとり親家庭の申込住戸)

2LDK 1戸

○大宮市営住宅

3LDK 1戸

○城内南第2市営住宅

3DK 1戸

○本町市営住宅

3DK 1戸

☆特定公共賃貸住宅(スカイハイツ) (申込みは所得月額48万7千円までの方)

○スカイハイツ平柳

3LDK(78・45平方メートル)

1戸 家賃6万9千円/月

3DK(70・23平方メートル)

1戸 家賃6万5千円/月

○スカイハイツ川原田

3DK(73・77平方メートル)

2戸 家賃6万6千円/月

※駐車場を利用する場合、家賃の他に駐車場料金(月2,700円/台)がかかります。

○スカイハイツ川原田 3DK(73・77平方メートル) 2戸 家賃6万6千円/月

◆給与 大卒 195,900円、278,900円、短大卒 174,700円、264,600円

◆申込・問合先 (月) 必着 本 学校教育課 ☎(21) 2472

栃木市交通指導員募集

児童の交通安全を指導する交通指導員を募集します。 ※応募後に面接を行い、採用の可否を決定します。

◆募集人数 若干名

◆勤務地域 栃木、藤岡の各地域

◆対象 市内に居住する概ね65歳までの健康な方

◆勤務内容 通学路における児童の交通安全指導(平日の7時頃～8時頃)、イベント等における交通整理等

◆任期 平成27年4月1日から2年間(再任用あり)

◆報酬 月額47,000円

◆申込・問合先 平成27年1月23日(金)まで

本 交通防犯課 ☎(21) 2151

藤 生活環境課 ☎(21) 0903

課へ履歴書を提出ください。

◆採用選考日 平成27年1月17日(土)

◆場所 市役所本庁舎(万町)

◆選考方法 筆記試験 小論文、面接

◆選考案内 本 学校教育課で選考要項等を配布。市ホームページからもダウンロード可。

◆申込期間 平成27年4月1日～平成28年3月31日

◆雇用期間 小学校教諭 若干名

◆教員種別・採用予定者数

◆採用選考日

◆場所

◆選考方法

◆選考案内

◆申込期間

◆雇用期間

◆教員種別・採用予定者数

◆採用選考日

◆場所

◆選考方法

◆選考案内

◆申込期間

◆雇用期間

◆教員種別・採用予定者数

◆採用選考日

◆場所

◆選考方法

◆選考案内

◆申込期間

◆雇用期間

◆教員種別・採用予定者数

◆採用選考日

◆場所

◆選考方法

◆選考案内

栃木市住民投票条例(案)への意見募集

市では、栃木市自治基本条例において制定することが規定されている栃木市住民投票条例の制定に向けて検討を進めています。

住民投票条例とは、自治基本条例第26条第5項の規定に基づき、住民投票の請求及び実施に関する手続き、その他必要な事項を定めるものです。

この条例案について、皆さんの意見をお寄せください。

◆募集期間 11月20日(木)～12月22日(月) 必着

◆対象 ・市内在住、在勤、在学の方 ・市内に事業所又は事業所を有する個人及び法人その他の団体 ・市税の納税義務者

◆閲覧場所

本 総務課・市政情報センター、各総合支所地域まちづくり課、市ホームページ

◆意見の提出方法

閲覧場所に備え付けられている意見書又は市ホームページからダウンロードした意見書に必要事項を記入のうえ、次のいずれかの方法で提出してください。

○郵送 〒328-8686 (住所不要) 栃木市総務課行政担当あて

○FAX 21-2674

○メール soumu@city.tochigi.lg.jp

◆その他 ・提出された意見等は後日公表します。(住所・氏名等は非公表) ・意見に対する個別の回答はしません。

◆問合先 本 総務課 ☎(21) 2343

栃木市パブリックコメント手続条例(案)への意見募集

市では、栃木市自治基本条例において制定することが規定されている栃木市パブリックコメント手続条例の制定に向けて検討を進めています。

パブリックコメント手続条例とは、自治基本条例第28条第3項の規定に基づき、パブリックコメント手続に関し必要な事項を定めるものです。

この条例案について、皆さんの意見をお寄せください。

◆募集期間 11月20日(木)～12月22日(月) 必着

◆対象 ・市内在住、在勤、在学の方 ・市内に事業所又は事業所を有する個人及び法人その他の団体 ・市税の納税義務者 ・実施機関が行う政策等に利害関係を有する者

◆閲覧場所 本 秘書広報課、市政情報センター、各総合支所地域まちづくり課、市ホームページ

◆意見の提出方法

閲覧場所に備え付けられている意見書又は市ホームページからダウンロードした意見書に必要事項を記入のうえ、次のいずれかの方法で提出してください。

○郵送 〒328-8686 (住所不要) 栃木市秘書広報課広報聴取担当あて

○FAX 21-2673

○メール tochigi@city.tochigi.lg.jp

◆その他 ・提出された意見等は後日公表します。(住所・氏名等は非公表) ・意見に対する個別の回答はしません。

◆問合先 本 秘書広報課 ☎(21) 2317



栃木市 マスコットキャラクター とちぎ

本 商工観光課 ☎(21) 2373

栃木市高齢者保健福祉計画・介護保険事業計画(案)パブリックコメント(意見・提案)募集

市では「栃木市高齢者保健福祉計画・介護保険事業計画」の策定を進めています。栃木市高齢者保健福祉計画・介護保険事業計画は、老人福祉法及び介護保険法に基づき、3年毎に策定するもので、本計画(案)は平成27年から平成29年の計画となります。高齢者が、住み慣れた地域で自分らしく暮らせるよう高齢者福祉・保健の総合的な推進と介護保険事業に係る保険給付等の円滑な実施を図るものです。この計画(案)に対する皆さんの意見・提案をお寄せください。

◆募集期間 12月5日(金)～平成27年1月5日(月) 必着

◆対象 市内在住・在勤・在学の方、市内に事業所等を有する個人・法人等

◆閲覧場所 本 高齢福祉課、市政情報センター、各公民館、各総合支所健康福祉課、市ホームページ

◆意見の提出方法

閲覧場所に備え付けられている意見書又は市ホームページからダウンロードした意見書に必要事項を記入のうえ、次のいずれかの方法で提出してください。

○直接提出 本 高齢福祉課、各総合支所健康福祉課

○郵送 〒328-8686 (住所不要) 栃木市高齢福祉課あて

○FAX 21-2682

○メール kourei@city.tochigi.lg.jp

◆その他 ・提出された意見等は後日公表します。(住所・氏名等は非公表) ・意見に対する個別の回答はしません。

◆問合先 本 高齢福祉課 ☎(21) 2243

〔仮称〕栃木市観光情報物産館「運営事業者募集」

平成27年4月に栃木市倭町にオープンする予定の「仮称」栃木市観光情報物産館「内」店舗部分の運営事業者を募集します。当店舗では、観光誘客及び地域経済の活性化を図ることを目的に、とちぎ小江戸ブランド及びとちぎグッズ等を展示販売していただきます。

◆店舗概要

(1)所在地

栃木市倭町13-2(元東武ギフトショップ栃木店)

(2)店舗面積

店舗部分は約30坪 全体は約106坪

◆応募方法

参加表明書等に必要事項をご記入の上、本 商工観光課に郵送または直接お持ちください。

〒328-8686(住所不要) 栃木市商工観光課あて

※関係書類等は、本 商工観光課の窓口で配布しているほか、市のホームページからもダウンロードできます。

※応募にあたりましては、留意事項がありますので、関係書類を確認の上、応募ください。

◆受付期間 11月20日(木)～12月15日(月) 12時

※参加表明書の提出は、12月8日(月)まで

◆問合先

本 商工観光課 ☎(21) 2373



# 栃木市生涯学習振興計画(案) パブリックコメント(意見・提案)募集

市では、生涯学習の分野における施策・事業を見直すとともに、これまで推進されてきた生涯学習活動や関連施策をさらに総合的かつ効果的に展開することにより、生涯学習のより一層の振興を目指すため「栃木市生涯学習振興計画」を策定します。

策定にあたっては、学識経験者・市民団体の代表や公募の方々等を委員とした策定委員会並びに策定ワーキンググループにおいて、具体的な施策や推進方法等を検討してきました。

この計画(案)に対する皆さんの意見・提案をお寄せください。

- ◆**募集期間** 12月22日(月)～平成27年1月22日(木) 必着 ※土・日曜日及び祝日、12月27日～1月4日を除く
- ◆**対象** ・市内在住・在勤・在学の方  
・市内に事業所等を有する個人、法人等  
・市税の納税義務を有する方  
・市施策に利害関係を有する方
- ◆**閲覧場所** **本**生涯学習課及び市政情報センター(本庁舎4階)、市内各公民館、市ホームページ
- ◆**意見の提出方法**  
閲覧場所に備え付けられている意見書又は市ホームページからダウンロードした意見書に必要事項を記入のうえ、次のいずれかの方法で提出してください。  
○**直接提出** **本**生涯学習課(本庁舎4階)・市内各公民館  
○**郵送** 〒328-8686(住所不要) 栃木市生涯学習課あて  
○**FAX** 21-2690  
○**メール** gakusyu@city.tochigi.lg.jp
- ◆**その他** ・お寄せいただいた意見等を基に、計画案を検討します。  
・提出された意見等は後日公表しますが、住所・氏名等は公表しません。  
・類似意見等は市でまとめます。また、意見に対して個別に回答はしません。
- ◆**問合せ** **本**生涯学習課☎(21) 2486

## 講座

### “みそづくり”&“手づくりみそ販売”のお知らせ

西方産の大豆とお米を使ってみそづくりをしませんか?西方町農産物加工組合の指導を受けながら、3日間の工程で安全・安心で美味しいみそを手作りできます。また、完成品のみその販売もあります。

- ◆**日時** 12月上旬～3月上旬 8時～12時または13時～17時
- ◆**場所** 西方農村婦人の家または真名子農産物加工所
- ◆**申込・問合せ** 12月1日(月)～ 西方町農産物加工組合 ☎(92)0855

### 栃木保健福祉センター 健康あつぷ講座(運動編)

運動しようと思ってもなかなか「始められない」、「続かない」あなたにおススメ!家で続けられる筋トレやストレッチを紹介。楽しく運動して免疫力を高め、風邪に負けないカラダをつくりましょう。

- ◆**日時** 平成27年1月20日(火)、2月10日(火)、3月3日(火) 各日10時～11時30分
- ◆**場所** 栃木保健福祉センター(今泉町2丁目)
- ◆**対象** 市内在住の74歳以下の方(3回とも参加できる方)
- ◆**定員** 30人(先着順)
- ◆**参加費** 無料
- ◆**申込・問合せ**

### 大平健康福祉センター 健康あつぷ講座(運動編)

運動が苦手な方、運動する時間がない方にもおススメ!楽しく体を動かし、リフレッシュしてみませんか?1回目と3回目には握力測定、2回目には体組成測定も行います。家でも続けられる運動を学んで、健康に近づきましょう!!

- ◆**日時** ①12月12日(金)②平成27年1月6日(火)③2月3日(火) 9時15分～11時(受付9時)
- ◆**場所** 大平健康福祉センター(ゆうゆうプラザ)
- ◆**対象** 市内在住の74歳以下の方(3回とも参加できる方)
- ◆**定員** 30人(先着順)
- ◆**参加費** 無料
- ◆**申込・問合せ**

### 栃木市勤労青少年ホーム スポーツ料理講座

クリスマスやお正月に新しいレシピを加え、いつもと違う食卓を楽しんでみませんか?

- ◆**期日** 12月13日(土) 13時～15時 オードブル&常備菜 2回目 12月21日(日) 13時～15時 ドイツクリスマスケーキ「シュトーレン」(1講座のみの参加可)
- ◆**時間** 13時～15時
- ◆**場所** 栃木勤労青少年ホーム(日ノ出町)
- ◆**講師** 佐野市 ベリーカ フェオーナー 三井恵美子

# ハートランドプランに関するパブリックコメント(意見)募集

市では、2012年7月にラムサール条約に登録された渡良瀬遊水地の環境を保全し、より賢明な利用を図るため「ハートランドプラン」の策定作業を進めています。この度、素案を取りまとめましたので、この素案に対する皆さんのご意見をお寄せください。

- ◆**募集期間** 12月8日(月)～平成27年1月9日(金) 必着 ※土・日曜日及び祝日、12月27日～1月4日を除く
- ◆**対象** ・市内にお住まいの方・市内に事業所等を有する個人、法人等  
・市内在勤、在学の方・市税の納税義務者  
・本市施策に利害関係を有する方
- ◆**閲覧場所** **本**総合政策課(本庁舎3階)、各総合支所地域まちづくり課、市ホームページ
- ◆**意見の提出方法**  
閲覧場所に備え付けられている意見書又は市ホームページからダウンロードした意見書に必要事項を記入のうえ、次のいずれかの方法で提出してください。  
○**直接提出** **本**総合政策課(本庁舎3階)・各総合支所地域まちづくり課  
○**郵送** 〒323-1192 栃木市藤岡町藤岡1022-5 **藤**総合政策課 遊水地ワイズユース担当 あて  
○**FAX** 62-4625  
○**メール** wise-use@city.tochigi.lg.jp
- ◆**問合せ** 総合政策課☎(62) 0919



## 小型わな講習会

ハクビシンやアライグマ等の被害防止のための、捕獲許可の制度や小型わなの取扱いの講習会。講習を受けると、わな猟免許がなくても、許可を受けた上で自宅以外での捕獲が可能になります。ぜひ受講して、有害鳥獣の駆除にご協力ください。

- ◆**日時** 12月14日(日) 10時～12時
- ◆**定員** 20人(先着順)

## 「飾り巻き寿司」づくり

来年の干支「羊」と、栃木市マスコットキャラクター「とち介」の巻き寿司をつくりましょう。

- ◆**日時** 12月15日(月)・19日(金) 10時～11時30分
- ◆**場所** 国府公民館(惣社町)
- ◆**対象** どなたでも
- ◆**定員** 20人(先着順)

## 女性のための運動教室

年末年始はついつい食べ過ぎてしまいがちです。自宅でできる簡単な運動をご紹介します。年末年始は身体を動かしてカラダもココロもすっきりさせてみませんか。

- ◆**日時** 12月17日(水) 10時～11時30分
- ◆**場所** 栃木保健福祉センター(今泉町2丁目)
- ◆**対象** 20歳～59歳女性

### 「親子ふれあいバレンタイン」参加者募集

かんたんに作れる生チョコレート(トリュフ)や、ロシア人講師によるかわいいメッセージカード作りを親子で体験します。

- ◆**日時** 平成27年1月17日(土) 10時～12時30分
- ◆**場所** 大宮公民館(大宮町)
- ◆**対象** 市内の小学生の親子
- ◆**定員** 24組(定員を超えた場合は抽選)
- ◆**参加費** 親子1組につき1,000円
- ◆**申込・問合せ** 11月25日(火)～12月5日(金) **本**生涯学習課☎(21)2491

### レッツエンジョイ! ベビービクス

赤ちゃんとママのスキンシップ。ベビーマッサージ&ベビーエクササイズを楽しみましょう。

- ◆**日時** 平成27年1月18日(土) 10時～11時
- ◆**場所** 勤労者総合福祉センター(今泉町2丁目)
- ◆**対象** おおむね1歳までの乳児と親
- ◆**定員** 10組(先着順)
- ◆**参加費** 250円(教材費)
- ◆**持ち物** バスタオル・飲み物・オムツ(多めに)
- ◆**申込・問合せ** 1月16日(金)まで 勤労者総合福祉センター ☎(27)7140





時=日時 場=場所 対=対象 内=内容
費=費用 定=定員 申=申込・問合先
詳細は各団体等に問い合わせください。

親子スキー・スノーボード教室参加者募集

時 平成27年1月6日(火) 6時~18時 場 ハンターマウンテン塩原スキー場(那須塩原市)
対 市内在住の親子 定60人(先着順) 費 大人2,000円 子ども1,500円※リフト代・レンタル代は別途個人負担
申 12月1日~12月17日都賀教育支所 ☎(27) 5050

市民スキー祭参加者募集

時 2月7日(土) 場 エーデルワイススキーリゾート(日光市)
定45人(先着順) 費 小学生以下(含未就学児) 3,000円、中学生以上4,000円(交通費、傷害保険料等を含む。リフト代・レンタル代・昼食代は含まれません。)
※参加費は、申込み時に納入
内 スキー講習、スキー技能テスト(3~5級)、市民スキー大会
申 所定の申込用紙により参加費を添えて1月30日(金)まで 石川スポーツ ☎(24) 3161 石田スポーツ ☎(22) 1416 ツカダ栃木店 ☎(25) 2801 出口保険事務所 ☎(22) 0858
※申込用紙は上記の他、スポーツ振興課 ☎(25) 0930、各教育支所スポーツ振興課チームにもあります。

「カラスを知り、己を知れば、百戦殆うからず!」カラスの知的行動と知られざる生態「カラス博士」として有名な宇都宮大学、杉田昭栄教授の講演会。カラスは賢い遊び人(鳥)!! あらゆる角度からカラスを研究

国府地区教養講座「環境講演会」

日時 平成27年1月21日(水) 10時~11時30分
場所 勤労者総合福祉センター(今泉町2丁目)
対象 市内在住の勤労者の方
定員 20人(先着順)
参加費 無料
申込・問合先 1月19日(月)まで 勤労者総合福祉センター ☎(27) 7140

出前講座「あなたにできるメタボ予防」

「メタボリックシンドローム」について学びます。「運動不足」や「内臓脂肪」等の気になる方は生活習慣の見直しのきっかけにしてください。また「メタボ」でない方も予防や健康生活の維持向上に役立ちます。
日時 平成27年1月22日(木) 19時~21時
場所 国府公民館(惣社町)
定員 100人
参加費 無料
申込・問合先 電話・FAXで国府公民館 ☎(27) 3002・FAX(29) 1014へ。



危険物取扱者保安講習会

日時 平成27年1月30日(金)
給油取扱所講習 9時30分~12時30分
一般(その他)講習 13時30分~16時30分
場所 国府公民館(惣社町)
対象 「危険物取扱者免状」の所有者で、製造所・貯蔵所又は取扱所において、現に危険物の取り扱い作業に従事している方
定員 各90人(先着順)
参加費 受講手数料 4,700円(栃木県収入証紙)
申込・問合先 1月8日(木)~16日(金)

催し

厚生センター冬休み交流事業

おもしろ科学実験・ビデオ上映・楽しい昼食など! みんなで楽しく過ごしましょう!!(お土産もあるよ!)
日時 12月26日(金) 10時30分~14時
場所 厚生センター(栃木第四地区コミュニティセンター)
対象 小学生(保護者同伴も可)
定員 30人
参加費 2000円
申込・問合先 12月1日(月)~16日(火) 本人権・男女共同参画課(厚生センター) ☎(24) 2444

消防本部予防課

決定版。
日時 平成27年1月22日(木) 19時~21時
場所 国府公民館(惣社町)
定員 100人
参加費 無料
申込・問合先 電話・FAXで国府公民館 ☎(27) 3002・FAX(29) 1014へ。

書初め席書大会のお知らせ

課題: 幼児「好きな平仮名1字」、小1生「あい」、小2生「ななかま」、小3生「ともだち」、小4生「生きる力」、小5生「美しい心」、小6生「平和な朝」、中学生「社会道徳」
日時 平成27年1月5日(月) 10時~11時
場所 大平隣保館(大平町新)
対象 市内在住児童・生徒
定員 30人(先着順)
参加費 無料
持ち物 習字セット、大きな下敷き、墨汁、新聞紙1日分、雑巾
※家で練習する方には、手本をお渡しします。
申込・問合先 12月1日(月)~1月19日(金) 大平隣保館 ☎(43) 6611



平成27年栃木市成人式

日時 平成27年1月11日(日)
開場・時間 栃木会場 (栃木文化会館/旭町) 10時開場 11時開式
大平会場 (大平文化会館/大平町蔵井) 9時開場 10時開式
藤岡会場

障がい者週間 記念シンポジウム

テーマ「障がい者が地域で暮らすことに必要なものは?」
基調講演「地域生活を進める上で求められる支援とは...」(仮題)
講師 竹林経治氏(厚生労働省障害保健福祉部障害福祉課 障害児・発達障害者支援室長(併) 地域生活支援推進室長)
○シンポジウム「それぞれのライフスタイルに沿った地域生活支援」(児童期・高齢期の支援を中心に)
シンポジスト: 竹林経治氏 又村あおい氏(前・全日本手をつなぐ育成会政策研究開発センター委員) 小島幸子氏(栃木市手をつなぐ育成会会長)
(藤岡文化会館/藤岡町藤岡)
9時開場 10時開式
都賀会場 (都賀文化会館/都賀町原宿)
9時開場 10時開式
西方会場 (西方総合文化体育館/西方町本郷)
9時開場 10時開式
岩舟会場 (岩舟文化会館/岩舟町静)
9時開場 10時開式
対象 新成人(平成6年4月2日~平成7年4月1日に生まれた方)
問合先 本生涯学習課 ☎(21) 2488
大平教育支所 ☎(43) 9219
藤岡教育支所 ☎(62) 4321
都賀教育支所 ☎(27) 5050
西方教育支所 ☎(92) 0316
岩舟教育支所 ☎(55) 2500



特定非営利活動法人(NPO)自然と人間の森おひら

事務局 稗田 真純さん

プロフィール

株式会社フォレスフィール(フォレストアドベンチャー・おひら)所属

- Q 普段の活動は?
A 事務局の担当です。この森の中にある木や竹などを使ったものづくりをしたいという子どもたちと、ボランティアで行っているおじいちゃんやおばあちゃんをマッチングして、自然体験をしてもらう活動が主です。
Q 今の活動を始めたきっかけはなんですか?
A 以前から動物が好きで、自然に関われる仕事がしたいと思っていました。現在の活動を始めるまでは大人だけの社会で過ごしており、子どもと接する機会もほとんどありませんでした。活動の中で自然と子どもたちと交流する機会が増え、子どもと過ごすことが楽しい時間だと感じ、自分の新たな一面を発見できたような気がします。
Q 今の活動でどんなところにやりがいを感じますか?
A ものづくりを通して、普段節点のない子どもたちとの交流ができる点はすごく楽しいです。子どもたちも、自分で作ったものだと大切に扱うことができることに気付かされます。昨年のイベントの時に作ったものを今年も持ってきて見せてくれることもあり、とても嬉しく感じます。
Q 今後やってみたいことはなんですか?
A 大平山の南山麓の良さを多くの方に知ってもらえるように、イベントの開催を行いたいです。例えばツリークライミング、かくれんぼやデイキャンプなど1日森の中で過ごしたり、地元の方々との交流を通して、自然の良さや、歴史なども知っていただける機会を作りたいと思っています。
Q 市民の皆さんに一言!
A ぜひ、一度遊びに来てください。自然の良さはもちろんですが、地元の方々にも大切にいただいています。花壇のお手入れをしてくださるボランティアの方もいて、花の時期には見事に咲きます。大平にこんな素敵な場所があるんだと、新たな発見をしてもらいたいと思っています。

とちぎアグリフェスタ2014

第11回とちぎの農業まつり
JAしもつけ
第16回ふれあいまつり in とちぎ
~次代へつなぐ協同~



地元農産物の展示即売をはじめ、米・野菜などの無料配布、とちおとめ25によるステージ、栃木ウーヴァ FCによるミニゲーム等、各種イベントを予定しています。
日時 12月6日(土) 9時~15時
場所 総合運動公園 中心広場(噴水広場)及び芝生広場
問合先 とちぎアグリフェスタ実行委員会事務局 (本 農林課内/ ☎(21) 2383)



コーディネーター...田中正博氏(全国手をつなぐ育成会連合会統括)
日時 12月6日(土) 13時30分~16時
場所 岩舟文化会館コース
モスホール(岩舟町静)
定員 700人
参加費 無料
※要約筆記あり
問合先 本 社会福祉課 ☎(21) 2237





市民活動やシルバー人材センター、社会福祉協議会、県などから依頼された記事を掲載するコーナーです。詳細は各団体に問い合わせください。

時=日時 場=場所 対=対象
内=内容 講=講師 担=担当医師
費=費用 定=定員 持=持物
申=申込み 問=問合せ

栃木市老人クラブ連合会

健康長寿を目指そうウォーキング

時12月3日(水)8時40分~12時20分、雨天時は4日(木)場 壬生町東雲(しのめ)公園駐車場(壬生町壬生甲)対どなたでも内 “ふれあい・みぶの道”ウォーキング◇しのめ公園~雄琴神社~興福寺~愛宕塚・車塚・牛塚古墳~壬生寺(住職の話をする)~城址公園~東雲公園◇歩程5.5キロ問 栃木市老人クラブ連合会(石井)☎090-4531-1818

こころの健康講座~うつ病編~

時(1)12月4日(木)13時30分~15時30分「うつ病の理解~働くという視点より~」(2)12月17日(水)13時30分~15時30分「就労を支えるための家族の対応・周囲の支え」場 栃木県庁小山庁舎大会議室(小山市犬塚)対うつ病をもつ本人・家族、雇用者、支援者等、関心のある方定 約80人申 要予約講 NPO法人MDA-Japan(うつ・気分障害協会)山口律子氏問 栃木県南健康福祉センター健康支援課☎0285-22-6192

「とちまるくんのエコバック」を作ろう

時12月6日(土)13時~15時場 とちぎ市民活動推進センターくらら(境町)定 20人(先着順)費 100円申 要内 ねりんピック栃木2014の「のぼり旗」を再利用してエコバックを作成。持ち物:裁縫道具、白もめん糸(太)問 シルバー大学南校ボランティア笑みの会 ☎20-7131(くらら交流サロン)

第20回盲導犬育成チャリティーコンサート

時12月7日(日)開場11時30分開演12時場 都賀文化会館(ハートホール)対 幼児~大人(一般)定 800人内 ◇第一部 楽しもうコンサート(ピアノ、ハーモニカ、ハンドベル、和太鼓)◇第二部 倉沢大樹エレクトーンコンサート(西方ふるさと太鼓との共演)◇ロビー催し...盲導犬とのふれあい、バルーンアート他問 盲導犬育成支援の会代表荒川 TEL/FAX 92-2221

小山高専公開講座 シリーズ ザ 電子工作 No.8「電子ルーレットの製作」

時12月7日(日)13時30分~16時30分場 小山高専サテライト・キャンパス(倭町)対 中学生定 5人申 11月1日(土)から内 丸く配置したLEDが回転しながら点灯し、最後はあるLEDが点灯し静止する光ルーレットを製作。問 小山工業高等専門学校 講座イベント申込み窓口☎0285-20-2197

頬笑みの会 10周年記念講演会

時12月8日(月)13時30分~15時30分場 栃木保健福祉センター大会議室(今泉町2丁目)講 佐野短期大学教授 山田昇氏内 テーマ「咲かせよう長寿の花を~100歳の挑戦~」問 頬笑みの会(山下)☎27-3384

かぎ針編みハンドウォーマーづくり

時12月8日(月)9時~12時場 栃木市民会館(日ノ出町)対どなたでも定 15人費 500円(材料費込み)申 前日まで内 かぎ針あみで簡単なハンドウォーマーを作ります。問 生涯学習人材バンク講師(須藤)☎23-7190

手話で遊ぼう

時 第1回12月9日(火)第2回12月16日(火)(全2回)各日、19時~20時30分場 大平地域福祉センター(ふるさとふれあい館)研修室(大平町真弓)対どなたでも定 20人(先着順)申 要 費 無料講 大平町手話サークルかかし内 手話に触れたことのない初心者の方を対象として、聴覚障がい者について(コミュニケーションの方法など)を学ぶ。簡単な手話も。問 栃木市社会福祉協議会大平支所☎43-0294

栃木市老連第2回作品展

時12月9日~12日(10日(水)休館)場 栃木文化会館展示室(旭町)内 絵画、手工芸、文芸、その他の作品を展示。問 栃木市老人クラブ連合会事務局☎25-1118

シルバー人材センター入会説明会

時12月11日(木)13時30分~場 栃木保健福祉センター(今泉町2丁目)対 市内在住で働く意欲のある60歳以上の方問 お住まいの地域の事業所へ▽栃木事務局☎23-4165▽藤岡事業所☎62-1534▽都賀事業所☎27-8812▽大平事業所☎43-0155▽西方事業所☎92-8390▽岩舟事業所☎55-8358

シルバー人材センター刃物研ぎ

時12月17日(水)9時~12時(申込は11時30分まで)場 栃木保健福祉センター西側シルバーセンター作業所前(今泉町2丁目)費 包丁類300円~・修理100円~問 シルバー人材センター栃木事務局☎23-4165

栃木夢ファーレ助成事業

第21回蔵の街うたごえ喫茶

時12月14日(日)14時~16時場 栃木商工会議所大ホール(片柳町2丁目)対どなたでも予約なしで参加できます費 300円(飲み物・

歌集代)問 岩川(☎24-5868)白井(☎24-1954)

新春 茶道体験

時 平成27年1月6日(火)10時~11時30分場 栃木市大平地域福祉センター(ふるさとふれあい館)和室(大平町真弓)対 市内在住の小学生と保護者(子どものみの参加可。ただし、低学年は要保護者同伴)定 20人(先着順)費 100円(当日支払)申 11月20日より電話受付講 茶の湯「和敬」内 気軽に参加できる茶道体験。礼儀作法など美しい所作と、それを生み出す心を学びます。問 栃木市社会福祉協議会大平支所☎43-0294

iPadとパソコン講座

時 平成27年1月7日(水)~、午前の部9時30分~、午後の部13時30分~内 ◇パソコン:入門、活用、ワード基礎、エクセル入門、ワード実用、デジカメ操作(各10回コース毎回2時間)◇iPad:基礎、活用(各4回コース毎回2時間)詳細はホームページhttp://www.cc9.ne.jp/~tochi-senior問 NPO法人栃木県シニアセンター☎20-3322

栃木県まちなか元気講演会

時 平成27年1月21日(水)14時~講 阿藤快氏内 まちで出会ったあたたかい人たち場 栃木県庁東館4階講堂対 県内在住の方定 200人(先着順)申 電話で12月中旬まで問 栃木県都市計画課☎028-623-2464

國學院大學栃木短期大学子育て講座

時 平成27年1月31日(土)13時~14時30分「ココロの講座・『ちゃんとほめる』とみんなが育つ」、14時30分~15時「子育て相談会」2月14日(土)13時~14時30分「カラダの講座・みんなの健康な食生活のために」14時30分~15時「子育て相談会」場 國學院大學栃木学園教育センター(栃木駅北口)定 50人費 お一人様2講座セット1,000円(当日支払)申 12月1日~12月26日ハガキまたはFAXで講座名(子育て支援講座)、住所、氏名、電話番号、父母あるいは祖父母かを明記し、問合せ先に送付。問 ☎328-8588(住所不要)國學院大學栃木短期大学子育て支援講座係☎22-5511 FAX 22-5743

放送大学平成27年度第1学期(4月入学)学生募集

申 3月20日まで内 放送大学はテレビ等の放送やインターネットを利用して授業を行う通信制の大学で、心理学・福祉・経済・歴史・文学・自然科学など、幅広い分野を学べます。資料は無料ですので気軽に請求ください。問 放送大学栃木学習センター☎028-632-0572

県制度融資

「中小企業季節資金(年末資金)」

対 県内に1年以上事業所を有して営業を行っている中小企業及び事業協同組合等

申 12月30日(火)まで内 ○資金の使いみち:商品仕入れ、ボーナスの支払いなどの季節的な運転資金○融資条件:融資額・企業1千万円以内・団体1億円以内○融資利率:年2.0%以内○融資期間:平成27年3月31日(火)まで○融資の申込:県内に本店を有する銀行、信用金庫及び信用組合の県内営業所※他にも各種資金を用意していますので、問い合わせください。問 取扱金融機関又は栃木県経営支援課☎028-623-3181

職業訓練校 平成27年度訓練生募集

○栃木共同高等産業技術学校

対 ○中学卒業以上の学力を有し、大工・工務店・建築設計事務所等の建設関係事務所に勤務している(またはこれから勤務を予定する)方で、雇用保険又は建築業の一人親方等の労災保険に加入している(または加入予定の方)○転職または再就職の準備のために認定職業訓練の受講を希望する方○職場でリフォームやバリアフリー等に関する技術取得を希望する方○その他入学を希望する方定 木造建築科15名申 平成27年1月13日(火)~3月31日(火)※問合わせは、随時受付(火~金曜日の9時~15時、土曜日の13時~19時)問 栃木共同高等産業技術学校(日ノ出町)☎23-2129

○宇都宮共同高等産業技術学校

対 ○下記の各科関連事業所に勤務している方(または4月から勤務を予定する)方で、雇用保険又は建築業の一人親方等の労災保険に加入している(または加入予定の方)○上記以外の職務に従事している方で、特に入校を希望する方定 建築設計科・広告美術科・豊科各10人申 平成27年3月25日(水)まで※問合わせは随時受付(火~金曜日の10時~16時)問 宇都宮共同高等産業技術学校(宇都宮市中戸祭町)☎028-622-1271

○鹿沼共同高等産業技術学校

対 ○高等学校卒業同等とみなす下記の各科関連事業所に勤務している(または4月から勤務を予定する)方で、雇用保険又は建築業の一人親方等の労災保険に加入している(または加入予定の方)○転職の準備のために認定職業訓練の受講を希望する方定 建築板金科、建築設計科、土木施工科各15人申 平成27年3月13日(金)※問合わせは随時受付(月~土曜日8時30分~17時)問 鹿沼共同高等産業技術学校(鹿沼市上石川)☎0289-76-6101

栃木税務署非常勤職員募集

場 ①栃木商工会議所②栃木税務署定 50人程度内 簡単なパソコン操作のできる方(住所、氏名が入力できる程度)内 ①確定申告会場でのパソコン操作補助②データ入力、書類整理、郵便仕分等○期間:2月上旬から3月下旬頃○時給:810円○勤務時間:9時から17時の内の、5.5時間または7時間※詳細は国税庁ホームページまたは問い合わせ先へ。問 栃木税務署総務課☎22-1008

相続・登記・裁判所関係書類作成等
親身になって相談に応じます
司法書士・土地家屋調査士・行政書士
佐山隆事務所
栃木市旭町19番16号 栃木市文化会館斜め前
TEL0282(24)2555 (平日)8:00~19:00
(土・日・祝) 事前予約にて承ります

今年1年間ありがとうございました。来年も宜しくお願い致します!
良い年を迎えられますよう心よりお祈り申し上げます。
平成26年12月30日 営業(13時まで)
12月31日 休業
平成27年1月1日~3日 休業
1月4日~ 通常通り営業
タイヤショップ VORTEX ヴォルテックス
栃木市内町2-40-1
定休日/年中無休(お盆と年末年始除く)
http://www.tire-vortex.com TEL0282-22-8844
営業時間 /AM9:30~PM7:00

ガス暖房で手間いらず!
ガス暖房なら給油の手間もなく、嫌な臭いもしません!
お得な料金メニューで、賢く、快適!
私たちにお気軽にご相談下さい!
栃木ガス株式会社
栃木市内町2-2-23 TEL 0282-22-2939



# 文化芸術のお知らせ

日=日時 会=会場 料=料金 定=定員 対=対象 子=チケット プ=プレイガイド  
 申=申し込み 開=開場 演=開演時間 託=託児サービス 予=電話予約 問=問い合わせ

## アーツプロジェクトinトチギ

コンドルズメンバーによるダンス&からだワークショップ。それぞれの会館で、多様なワークショップを開催し、来年度は創作作品として成果発表を予定。

日 各回13時から受付、13時30分開始  
 栃木文化会館：12月27日(土) 大平文化会館：平成27年1月25日(日)、2月21日(土) 藤岡文化会館：12月13日(土)(都賀文化会館は終了しました。) 対 16歳以上 費 1回目1,000円、同じ会館で2回目の参加は500円 申 栃木文化会館の窓口、電話、FAXにて受付。名前、住所、電話番号、参加人数をお伝えください。

と一緒に楽しみください。

日 平成27年2月14日(土)「わいわいコンサート」11時開演、「アフタヌーンコンサート」14時開演 場 栃木文化会館大ホール(1階席) 対 「わいわいコンサート」年齢制限なし。「アフタヌーンコンサート」4歳未満入場不可。 定 各公演918人 費 全席指定各公演とも、中学生以上1,500円/3歳以上小学生以下500円 ※2公演は、別々にチケットが必要。 ※座席を利用する場合は3歳未満でもチケット必要 プ 市内文化会館5館、オオノ楽器、オンダ楽器 11月22日(土) 発売開始

## 栃木文化会館

☎ 23-5678

### 栃木ワークショップ倶楽部

#### 望月崇博「素直なカラダの発見」

ペアワークを基本に行います。自分のカラダを友達にあずけることによって、どのようにカラダが変わるのか、また気づくものは何なのか。普段の日常とはちょっと変わった世界へカラダで冒険。

日 1月24日(土) 13時~受付、13時30分開始 場 栃木文化会館 対 小学生以下(保護者同伴) 定 20人(先着順) 費 1,000円(当日持参) 申 栃木文化会館の窓口、電話、FAXにて受付。名前、住所、電話番号、参加人数をお伝えください。

### ファミリーコンサート音楽のおくりもの

赤ちゃん集まれ! 「わいわいコンサート」は、0歳から大歓迎のコンサート。4歳以上のお子様は、「アフタヌーンコンサート」で楽しくクラシック。ピアノや弦楽器など生の楽器の響きを、ぜひお子様と

## 岩舟文化会館(コスモスホール)

☎ 55-7055

### 「TSUKEMEN LIVE 2015」

2つのヴァイオリンとピアノのブラグレス・インストゥルメンタル・ユニット。



メンバーそれぞれが手掛けるオリジナル曲をはじめ、クラシックはもちろん、映画音楽・ジャズ・ゲーム音楽からアニメ曲まで幅広いジャンルで魅了します。クラシックでもない、ポピュラーでもないTSUKEMENという音楽をお楽しみください!!

日 平成27年3月7日(土) 15時開演 プ 岩舟文化会館(コスモスホール) 他、市内文化会館4館・オオノ楽器・小山市立文化センター・オンダ楽器ハーモニープラザ・金井楽器店 対 未就学児はご遠慮ください 定 約600席 費 全席指定チケット3,500円 12月13日(土) 9時販売開始(電話受付は同日14時から)

## とちぎ蔵の街美術館

☎ 20-8228

# 歌麿と栃木

後期:11月22日(土)~12月23日(火・祝)

- 開館時間 9時~17時(入館は16時30分まで)
- 休館日 毎週月曜日(祝日の場合は開館し、翌日休館)

喜多川歌麿(?~1806)は美人画の大家として知られる江戸時代中期の浮世絵師です。栃木の豪商たちと親交があり、何度か栃木を訪れたと考えられています。歌麿と栃木との関係を長年にわたって研究されてきた故渡辺達也氏ご所蔵の資料が、平成25年、市に寄贈されました。本展では渡辺達也コレクションとともに、近年発見された歌麿の肉筆画《女達磨図》《鐘馗図》《三福神の相撲図》と関係資料を中心に、歌麿と栃木の間を探ります。あわせて市所蔵の浮世絵・石川コレクションを紹介しします。

### ◎報告会「栃木における歌麿研究史」

日時: 12月7日(日) 14時~ 講師: 佐山正樹氏(ネットワークとちぎ) 会場: とちぎ蔵の街観光館2階 多目的ホール

### ◎担当学芸員によるギャラリートーク

11月30日(日)、12月13日(土) 各日14時~

### 料金表

区分	個人	団体
一般(高校生以上)	300円	200円
中学生以下	無料	無料

※身体障害者手帳、療育手帳、精神障害者保健福祉手帳の交付を受けている方と介護者1名、未就学児無料  
 ※団体は20人以上



喜多川歌麿 《三福神の相撲図(部分)》 栃木市蔵

とちぎ蔵の街美術館 (万町3-23/☎20-8228/FAX20-8227)  
 ※駐車場は蔵の街観光館南、大通り沿いの蔵の街駐車場をご利用ください。

## 大平文化会館

☎ 43-5232

大平ゆかりのアーティストシリーズ  
 赤澤真由子クリスマスピアノコンサート  
 ~旅と私と音楽と~

日 12月20日(土) 14時30分開場、15時開演 場 大平文化会館ホール 定 800人

★えほんデビュー  
 12月20日(土) 11時~11時30分  
 場所 1階おやこルーム  
 出演 ボランティア『あざみの会』  
 対象 赤ちゃん~未就学児  
 ★としよかん民話のひろば  
 12月20日(土) 11時~  
 主催 民話美寿々会栃木支部  
 ※参加自由

★企画・展示  
 「大石美知代」氏の作品展  
 11月20日(木)~12月25日(木)  
 ▽「よこそ、ヒマジンア国へ」  
 ▽「クリスマスツリーを作ろう」  
 12月20日(土) 14時~15時  
 紙芝居「せかいいち大きなケキ」  
 「わすれんぼうのサンタさん」  
 ▽工作  
 「クリスマスツリーを作ろう」  
 場所 おやこくじしよつ  
 出演 ふじおおおはなし会  
 『コロポックル』  
 工作教室は、誰でも簡単に作れます。  
 ★クリスマス会  
 12月23日(火) 10時30分~11時30分  
 エプロンシアター「赤ずきんちゃん」  
 人形劇「魔法使いの鏡」  
 影絵「サンタクロースのおくりもの」  
 パネルシアター「あわてんぼうの

★おはなし会・工作教室  
 12月6日(土) 14時~15時  
 ▽おはなし会  
 紙芝居「みの虫君」「どんぐりのあかちゃん」「やきいもやさん」  
 ▽工作  
 「クリスマスツリーを作ろう」  
 12月20日(土) 14時~15時  
 紙芝居「せかいいち大きなケキ」  
 「わすれんぼうのサンタさん」  
 ▽工作  
 「クリスマスツリーを作ろう」  
 場所 おやこくじしよつ  
 出演 ふじおおおはなし会  
 『コロポックル』  
 工作教室は、誰でも簡単に作れます。  
 ★クリスマス会  
 12月23日(火) 10時30分~11時30分  
 エプロンシアター「赤ずきんちゃん」  
 人形劇「魔法使いの鏡」  
 影絵「サンタクロースのおくりもの」  
 パネルシアター「あわてんぼうの

サンタクロース」他  
 場所 2階視聴覚室  
 出演 ふじおおおはなし会  
 『コロポックル』  
 定員 50人程度(先着順、無料)  
 ※すてきなプレゼントあり。  
 ※参加自由  
 都賀図書館  
 ☎ 28-0806  
 (開館9時30分~18時/休館・月  
 おはなし会と音楽会)  
 12月20日(土) 10時~12時  
 ▽第1部 おはなし会  
 (10時~10時45分)  
 パネルシアター「7ひきのこやぎ」他  
 ブラックパネルシアター  
 「あわてんぼうのサンタクロース」  
 エプロンシアター「金のがちょう」  
 ゲーム、読み聞かせ  
 場所 2階視聴覚室  
 出演 おはなしボランティア  
 『たんぼぼ』  
 ▽第2部 音楽会(11時~12時)  
 音楽 パネルシアター

妖怪ウォッチ、アナと雪の女王、ティクファイブ、クリスマスソング他  
 場所 都賀公民館講堂  
 出演 音楽の宅配便  
 『Vivid(ヴィヴイッド)』  
 エレクトーン、キーボード、サクソフーン、心の楽しい音楽会です。  
 ※参加自由  
 市図書館西方分館  
 ☎ 92-2512  
 (開館9時30分~18時/休館・月  
 ★おはなし会  
 12月7日(日) 10時~13時  
 ▽「みんなであてよう! やつてみよう!」  
 パネルシアター  
 エプロンシアター  
 「かわいいかくれんぼ」  
 紙芝居「くださいな」  
 絵本「てしなでました」  
 場所 児童書コーナー  
 ★おはなし会「読み聞かせ」  
 12月20日(土) 11時~12時  
 「心あたたまる話」

▽工作 「クリスマスカード作り」  
 場所 児童書コーナー  
 出演 おはなしボランティア  
 『おはなし☆きらら』  
 ※参加自由  
 岩舟公民館図書室  
 ☎ 55-2500  
 (開室水~日9時30分~18時、火13時~20時  
 休室・月・祝(土、日は開室、年末年始  
 ※他館とは貸出カードが異なりますので  
 ご注意ください)  
 ★クリスマスおはなし会  
 12月13日(土) 14時~15時  
 絵本「まどから★おくりもの」  
 (大型絵本)  
 紙芝居「ドロロンクリスマス」  
 ▽工作 クリスマスリース  
 場所 キッズコーナー  
 対象 幼児から小学校低学年  
 参加費 無料  
 ※参加自由  
 7~11月号において、藤岡図書館・都賀図書館の閉館時間に誤りがありました。誤:19時 正:18時

費 全席自由3歳以上1,000円※座席を利用する場合は3歳未満でもチケット必要  
 申 好評発売中 プ 市内文化会館5館  
 ※11月号の当コンサートの記事において、開場・開演時間に誤りがありました。お詫びして訂正いたします。

## 図書館コーナー

### 栃木図書館

☎ 22-3542  
 (開館9時~19時30分/休館・金)

★おはなし広場「読み聞かせ」  
 12月13日(土) 10時30分~11時  
 「まどからのおくりもの」  
 12月27日(土) 10時30分~11時  
 「きり」とおおかみ」  
 場所 2階視聴覚室  
 出演 おはなしボランティア  
 『りんごの会』

### 大平図書館

☎ 43-5234  
 (開館9時30分~19時/休館・月)

★企画・展示  
 「大石美知代」氏の作品展  
 11月20日(木)~12月25日(木)  
 ▽「よこそ、ヒマジンア国へ」  
 ▽「クリスマスツリーを作ろう」  
 12月20日(土) 14時~15時  
 紙芝居「せかいいち大きなケキ」  
 「わすれんぼうのサンタさん」  
 ▽工作  
 「クリスマスツリーを作ろう」  
 12月20日(土) 14時~15時  
 紙芝居「せかいいち大きなケキ」  
 「わすれんぼうのサンタさん」  
 ▽工作  
 「クリスマスツリーを作ろう」  
 場所 おやこくじしよつ  
 出演 ふじおおおはなし会  
 『コロポックル』  
 工作教室は、誰でも簡単に作れます。  
 ★クリスマス会  
 12月23日(火) 10時30分~11時30分  
 エプロンシアター「赤ずきんちゃん」  
 人形劇「魔法使いの鏡」  
 影絵「サンタクロースのおくりもの」  
 パネルシアター「あわてんぼうの

### 藤岡図書館

☎ 62-4889  
 (開館9時30分~18時/休館・月)

★おはなし会・工作教室  
 12月6日(土) 14時~15時  
 ▽おはなし会  
 紙芝居「みの虫君」「どんぐりのあかちゃん」「やきいもやさん」  
 ▽工作  
 「クリスマスツリーを作ろう」  
 12月20日(土) 14時~15時  
 紙芝居「せかいいち大きなケキ」  
 「わすれんぼうのサンタさん」  
 ▽工作  
 「クリスマスツリーを作ろう」  
 場所 おやこくじしよつ  
 出演 ふじおおおはなし会  
 『コロポックル』  
 工作教室は、誰でも簡単に作れます。  
 ★クリスマス会  
 12月23日(火) 10時30分~11時30分  
 エプロンシアター「赤ずきんちゃん」  
 人形劇「魔法使いの鏡」  
 影絵「サンタクロースのおくりもの」  
 パネルシアター「あわてんぼうの

### 都賀図書館

☎ 28-0806  
 (開館9時30分~18時/休館・月  
 おはなし会と音楽会)

★おはなし会  
 12月20日(土) 10時~12時  
 ▽第1部 おはなし会  
 (10時~10時45分)  
 パネルシアター「7ひきのこやぎ」他  
 ブラックパネルシアター  
 「あわてんぼうのサンタクロース」  
 エプロンシアター「金のがちょう」  
 ゲーム、読み聞かせ  
 場所 2階視聴覚室  
 出演 おはなしボランティア  
 『たんぼぼ』  
 ▽第2部 音楽会(11時~12時)  
 音楽 パネルシアター

### 市図書館西方分館

☎ 92-2512  
 (開館9時30分~18時/休館・月)

★おはなし会  
 12月7日(日) 10時~13時  
 ▽「みんなであてよう! やつてみよう!」  
 パネルシアター  
 エプロンシアター  
 「かわいいかくれんぼ」  
 紙芝居「くださいな」  
 絵本「てしなでました」  
 場所 児童書コーナー  
 ★おはなし会「読み聞かせ」  
 12月20日(土) 11時~12時  
 「心あたたまる話」

### 岩舟公民館図書室

☎ 55-2500  
 (開室水~日9時30分~18時、火13時~20時  
 休室・月・祝(土、日は開室、年末年始  
 ※他館とは貸出カードが異なりますので  
 ご注意ください)

★クリスマスおはなし会  
 12月13日(土) 14時~15時  
 絵本「まどから★おくりもの」  
 (大型絵本)  
 紙芝居「ドロロンクリスマス」  
 ▽工作 クリスマスリース  
 場所 キッズコーナー  
 対象 幼児から小学校低学年  
 参加費 無料  
 ※参加自由  
 7~11月号において、藤岡図書館・都賀図書館の閉館時間に誤りがありました。誤:19時 正:18時





# 子育て広場

## Kids Space

日 = 日時 場 = 場所 対 = 対象 内 = 内容 講 = 講師  
 定 = 定員 費 = 費用 持 = 持物 申 = 申込



### いまいずみ児童館 (☎ 27-5322)

○1月のママといっしょ  
 ◇うさぎクラス(6~11か月児と保護者)  
 日 平成27年1月16日(金)10時30分~  
 内「お正月あそび」持 バスタオル  
 ◇くま①クラス(1歳6か月~1歳11か月児と保護者)  
 日 1月20日(火)10時30分~  
 ◇くま②クラス(1歳6か月~1歳11か月児と保護者)  
 日 1月20日(火)11時15分~  
 ◇ぞうクラス(2歳以上の未就園児と保護者)  
 日 1月23日(金)10時30分~  
 ※4クラス共通 申 12月11日(木)~12月25日(木)の共通事項内「小麦粉粘土」※汚れても良い服装  
 ○リトミックワールド~リズムに合わせて心と身体を育てよう~  
 日 1月27日(火)10時30分~ 対 1歳6か月以上の未就園児と保護者 定 20組 (※定員を超えた場合は抽選) 持 クレヨン、B4判の画用紙帳※軽装でお越し下さい 申 12月11日(木)~12月25日(木)  
 ○冬休みスポーツ大会~ボールであったかチャレンジ!  
 日 12月26日(金)13時~15時(時間内参加自由)※幼児さんも親子で楽しめます。  
 ☆共通事項 費 無料 申 電話または直接いまいずみ児童館へ

### そのべ児童館 (☎ 20-6231)

○ぶちぶちひろば  
 日 12月9日(火) 対 0~11か月児  
 ○のびのびひろば  
 日 12月10日(水) 対 1歳以上の未就園児  
 ◆の共通事項10時~11時30分(時間内参加自由) 内 あんぱんまん三つ編みリース  
 ○もみの木モビールを作ろう!  
 日 12月6日(土)14時~15時 対 4歳以上 定 15人(先着順) 申 11月29日(土)~  
 ○0歳親子ピクス  
 日 12月8日(月)10時~10時45分 対 0~11か月児と保護者 定 25組(先着順)  
 講 大橋光子氏 持 バスタオル、飲み物、動きやすい服装 申 11月28日(金)~  
 ○ぺたぺた記念日  
 日 12月2日(火)、3日(水)10時~11時30分 対 0歳以上 内 手形・足形、身長・体重測定※誕生月のお友達に、写真のプレゼントあり  
 ○新春福引き~今年最初の運だめし~  
 日 平成27年1月4日(日) 対 幼児以上(先着50人)※来館者全員に粗品をプレゼント

### はこのもり児童センター (☎ 24-4034)

○毛糸のマスコット『サンタ&トナカイ』を作ろう!  
 日 12月7日(日)14時~17時 対 18歳未満(未就学児は保護者同伴) 定 20人  
 申 当日9時受付開始申込先着順(電話可) 内 ポンポンメーカーを使ってふわふわのマスコットを作る  
 ○ミニチュアクリスマスツリーの飾り付け  
 日 12月15日(月)~無くなり次第終了各日15時~17時 対 18歳未満(未就学児は保護者同伴) 定 100人 申 申込先着順 内 松ぼっくりツリーの飾り付け  
 ○『けん玉』に色付けをし、マイ『けん玉』で遊ぼう!  
 日 12月20日(土)14時~17時 対 18歳未満(未就学児は保護者同伴) 定 30人  
 申 当日9時受付開始申込先着順(電話可) 内 木製けん玉にマジックで色を塗り、オリジナルけん玉で遊ぶ

### 地域子育て支援センター (☎ 23-2740)

○ほんわかタイム  
 日 12月2日(火)10時~11時 場 コミュニティプラザ和室 対 0歳児と保護者 内 親子でふれあい遊びとおしゃべりタイム 申 当日受付

○クリスマス会  
 日 12月10日(水)10時~11時 場 コミュニティプラザ大会議室 対 乳幼児と保護者 内 「ビビドさんのコンサート」 定 25組  
 申 11月21日(金)~  
 ○「プチなかよしタイム」Ⅳ期募集  
 日 平成27年1月20日(火)、2月17日(火)、3月17日(火) 場 コミュニティプラザ和室 対 平成25年1月~3月生れの乳児と保護者 内 ①1月ベビータッチケア②2月栄養士さんの話③3月心理士さんの話 定 20組 申 12月11日(木)~  
 ○「なかよしタイム」Ⅳ期募集  
 日 平成27年1月14日~3月25日の毎水曜日(全10回) 場 地域子育て支援センター 対 平成24年9月生れまでの幼児と保護者 内 親子でうたや体操、ゲームや季節の製作など 定 25組 申 12月17日(水)~  
 ○毎日たのしい「えほんタイム」  
 日 11時、16時 場 地域子育て支援センター 対 6歳までの乳幼児 内 手遊び、歌あそび、体操、絵本読み聞かせ  
 ☆共通事項 費 無料

### 地域子育て支援センターおおひら (☎ 43-1134)

○赤ちゃんサロン♥  
 日 12月11日(木)、18日(木)(どちらか1日のみ)10時30分~11時30分(10分前集合) 対 0歳児と保護者 内 クリスマスバージョン 定 30組(上のお子様も一緒にどうぞ) 申 受付中  
 ○子育て支援研修会  
 日 12月17日(水)10時~11時30分 場 大平隣保館(大平中央小南側) 対 子育て中の保護者・一般市民 内 「あなたの笑顔が輝く、魔法の質問」講「魔法の質問」認定講師 柏木聖子氏 定 30人(託児あり) 申 11月18日(火)~  
 ○食育出前講座♥  
 日 平成27年1月15日(木) 対 乳幼児と保護者 内 食育ライブラリーの教材から、食事の大切さを楽しく学びます 講(公財)栃木県農業振興公社食育応援団 定 30組 申 12月16日(火)~  
 ♥の共通事項 場 大平みなみ児童館  
 ☆共通事項 申 電話または直接大平みなみ児童館へ

### 地域子育て支援センターふじおか (☎ 62-5011)

○わくわくタイム  
 日 12月4日(木)、11日(木) 内 クリスマス飾りの製作 定 各20組  
 ○クリスマスコンサート  
 日 12月17日(水) 場 藤岡保健福祉センター(検診ホール) 内 Vividさんによるクリスマスコンサート 定 30組  
 ☆共通事項10時30分~11時30分 対 乳幼児と保護者 費 無料 申 11月25日~先着順

### 地域子育て支援センターつが (☎ 27-2122)

○親子で楽しむボールストレッチ  
 日 12月16日(火)10時45分~11時15分 対 2歳以上児と保護者 講 倉持雅代氏 定 20組 持 スポーツタオルとバスタオル 申 12月1日(月)から  
 ○すくすくタイム♣  
 ◇身体測定・窓飾り制作 日 12月4日(木)  
 ◇クリスマス飾り制作 日 12月11日(木)  
 ◇クリスマス会 日 12月19日(金)  
 ◇年賀状制作 日 12月25日(木)  
 ♣の共通事項10時30分~11時30分 費 無料 対 未就園児と保護者 申 不要

### 地域子育て支援センターにししかた (☎ 92-2900)

○クリスマスの飾り  
 日 12月3日(水) 内 親子製作  
 ○お正月リース作り  
 日 12月10日(水) 内 親子製作  
 ○クリスマス会  
 日 12月17日(水) 申 要事前申込

☆共通事項10時30分~11時30分 対 未就園児と保護者 費 無料

### 地域子育て支援センターいわふね (☎ 55-7920)

○子育てハッピー講座  
 日 12月3日(水)10時30分~11時45分 対 4月幼稚園・保育園入園を考えている親子 内 生活リズムを考える 講 家庭教育オピニオンリーダー かるかも岩舟 定 15組 申 受付中  
 ○クリスマス飾り製作  
 日 12月8日~12日(10日午前除く)  
 ○誕生会・おはなし会  
 日 12月10日(水)10時~  
 ○子育て講習会  
 日 12月17日(水)10時30分~11時30分 対 1歳児と保護者 内 子どもの栄養 講 管理栄養士 氏家美穂氏 定 15組 申 12月1日(月)より  
 ○クリスマス会  
 日 12月19日(金)10時30分~11時30分 定 20組 申 12月1日(月)~  
 ○にこにこクラブ  
 日 12月24日(水)10時30分~ 内 ふれあい遊び  
 ◎の共通事項 申 当日受付 費 無料

### さくら保育園子育て支援センター (ゆめふうせん/☎ 24-3900)

○親子ふれあい給食  
 日 12月1日(月) 定 当日先着5組 費 親子で800円(離乳食あり) 申 当日受付10時~10時30分  
 ○ほのぼの移動広場  
 日 12月2日(火)16日(火)10時30分~11時30分※時間内参加自由 場 イオン2Fちびっこ広場 内 保育士による歌遊び、絵本読み、ミュージック・ケアや子育て相談(看護師相談あり)  
 ○リズムdeポン  
 日 12月15日(月)10時~11時 対 未就園児と保護者 内 リトミックやミュージック・ケアを取り入れた音楽や楽器を使ったリズム遊び 費 無料 申 不要  
 ○マタニティー&ベビーの日  
 日 12月18日(木)14時~15時 対 妊娠5か月以上(臨月を除く)の妊婦または夫婦 定 2組 内 赤ちゃんのお世話、調乳、おやつ試食 持 エプロン、母子手帳 費 無料 申 電話にて予約電話受付10時~15時  
 ○健康相談日  
 日 12月22日(月)10時~12時、13時~15時 内 身体測定※午前中、助産師相談あり(予約不要)  
 ○双子ちゃん遊ぼう  
 日 12月22日(月)10時~12時 対 未就園児の双子と保護者または双子を妊娠中の方 費 無料※一般の方にも開放

### さくら3 Jホール (☎ 22-7100)

○お菓子作りに挑戦!  
 日 12月14日(日)12時30分さくら3Jホール集合13時~16時 対 小学生 場 吹上地区公民館 定 15組(先着順) 費 500円 持 エプロン、三角巾 申 12月1日(月)~5日(金)までさくら3Jホールまで電話受付  
 ○キッズサロンウィンターコース  
 日 平成27年1月上旬~隔金曜日(全4回)10時~11時30分 対 平成23年4月~平成25年12月生まれの乳児と保護者 内 ふれあい遊び、リズム遊び、ゲーム遊び等 定 A、B各コース25組(先着順) 申 12月1日(月)~12日(金)の10時~15時の下記アドレスに宛てて件名、保護者名、子ども名、読み仮名、申込項目、生年月日、〒住所、電話番号を送信 sakura-3j@sakura-kids.jp※日程、コース等は後日郵送

### ひがしのもり保育園子育て支援センター (ふれあいポッケ/☎ 27-8890)

○おもちゃを作ってあそぼう  
 日 12月8日(月) 対 2歳以上の未就園児 内 リサイクル工作

○パネルシアターをみてうたおう  
 ◇6か月~1歳5か月児 日 12月1日(月)、3日(水)、5日(金)、15日(月)、18日(木)  
 ◇1歳6か月~未就園児 日 12月2日(火)、4日(木)、12日(金)、16日(火)、19日(金)  
 ☆共通事項10時30分~11時30分 定 15組 申 11月26日(水)~28日(金)9時~15時

### けやき保育園子育て支援センター (きらり/☎ 23-8905)

○身体測定・手形の日★  
 ◇0歳~2歳未満 日 12月1日(月)、3日(水)  
 ◇2歳以上 日 12月2日(火)  
 ☆共通事項10時30分~11時30分  
 ○1月のカレンダー作り★  
 日 12月15日(月)、22日(月)10時30分~11時30分 / 12月16日(火)13時30分~14時30分  
 ○絵本の会★  
 手遊びやシアターなど、楽しいこといっぱい! 日 12月17日(水)10時45分~11時15分  
 ○リフレッシュ体操に参加しませんか!  
 日 平成27年1月6日(火)10時30分~11時30分 講 原美穂子氏 対 1歳10か月以上児 定 20組(先着順) 持 飲み物、汗拭きタオル、動きやすい服装 申 12月8日(月)~10日(水)※9時30分電話受付開始  
 ○試食会に参加しませんか!  
 日 1月16日(金)11時30分~12時30分 対 2歳以上※アレルギーのあるお子様は、申し込みの際伝えて下さい。 定 5組(先着順) 費 一組500円 持 飲み物 申 12月24日(水)~26日(金)  
 ★印は自由参加。行事のない時は自由開放。

### 大平児童館 (☎ 43-2350)

○わいわい広場  
 日 12月5日(金)10時30分~11時30分、12日(金)10時30分~12時 場 大平青少年ホーム(児童館西側) 対 0~3歳児の親子 内 5日...運動遊び、12日...クリスマスパーティー 定 5日...なし、12日...30組 費 5日...なし、12日...500円(軽食・プレゼント代) 持 上履き 申 運動遊びは不要。クリスマスパーティーは11月28日(金)~12月5日(金)申込受付  
 ○天体観測  
 日 12月3日(水)、17日(水)19時~20時30分 場 大平児童館3階はしをみるへや 対 全年齢 内 一年でもっとも夜が長い時期です。防寒の準備をしっかりと、彗星を見つけましょう。雲が多い場合は中止。 講 関口守康氏 申 不要

### 大平みなみ児童館 (☎ 43-9880)

○お正月飾りを作ろう  
 日 ①12月20日(土)9時30分~12時、13時30分~15時②12月25日(木)14時30分~16時③12月26日(金)9時30分~12時、13時30分~15時 対 市内の小学生、幼児(幼児は保護者同伴) 定 各日15人程度 費 無料 申 11月22日(土)~電話または直接大平みなみ児童館へ※申込時に希望日時を伺います

### ファミリーサポートセンター栃木 (栃木/☎25-1040・大平/☎43-1134)

○ファミ・サポ講習会:保健師さんの話  
 日 12月12日(金)10時~11時30分 場 コミュニティプラザ大会議室 対 ファミサポに興味、関心のある方、子育て中の保護者などなたでも 内 「小児看護の基礎知識...冬にかかりやすい病気について」 定 20組  
 ○ファミ・サポ交流会:「チックタックさんの楽しい音楽会」  
 日 平成27年1月29日(木)10時30分~11時30分 場 大平隣保館(大平町新) 対 6歳までの乳幼児と保護者 内 うたと遊び 定 50組  
 ☆共通事項 費 無料 申 受付中



### 休日・夜間救急診療

#### < 栃木地区急患センター12月の当番医師 >

境町 ☎(22) 8699

#### 【診療時間等】

平日19時～22時 (内科/小児を含む)  
 休日 9時～21時 (内科/小児を含む) (外科)  
 ※変更になる場合もありますので、事前に電話確認をしてお出かけください。  
 ※急患センターは、急病の患者さんに対し応急的な診療を行う施設です。急病ではない患者さんは、かかりつけ医師等の診療時間内に受診するなど、急患センターの正しい利用をお願いします。

1	月	青木(虎)(青木医院)
2	火	成田(成田内科)
3	水	竹田(竹田内科医院)
4	木	腰塚(学)(ちづかクリニック)
5	金	石井(石井内科医院)
6	土	中坪(なかつぼクリニック)
7	日	内: 轡田(こひらメディカルクリニック) 外: 町田(メディカルパパス)
8	月	青木(章)(静和医院)
9	火	川田(かわたクリニック)
10	水	高田(高田クリニック)
11	木	石塚(好生医院)
12	金	関口(弘)(関口医院)
13	土	青木(虎)(青木医院)
14	日	内: 渡辺(わたなべ内科・循環器科クリニック) 外: 岡田(岡田皮膚科耳鼻咽喉科クリニック)
15	月	長(大平ファミリークリニック)
16	火	盛川(サンライズクリニック)
17	水	中村(昭)(なかむら耳鼻咽喉科クリニック)
18	木	山田(合戦場クリニック)
19	金	大門(康)(大門内科医院)
20	土	江口(えぐち内科クリニック)
21	日	内: 石井(石井内科医院) 外: 恵川(与倉ペインクリニック)
22	月	島田(均)(しまだクリニック)
23	火	内: 石塚(好生医院) 外(昼): 鈴木(藤岡整形外科クリニック) 外(夜): 持田(持田医院)
24	水	秋元(秋元クリニック)
25	木	小林(こばやしクリニック)
26	金	大森(うづまクリニック)
27	土	渡辺(わたなべ内科・循環器科クリニック)
28	日	内: 橋本(安)(橋本医院) 外: 青木(虎)(青木医院)
29	月	永谷(大島医院)
30	火	内: 腰塚(康)(腰塚医院) 外: 嶋崎(とちぎ診療所)
31	水	内: 竹田(竹田内科医院) 外: 中村(昭)(なかむら耳鼻咽喉科クリニック)

#### < 急患センター終了後、問合先 >

◆ 栃木市消防本部  
 月～土曜日の22:00以降 ☎(22)0119  
 日曜・祝日・年末年始の21:00以降 ☎(24)9999  
 (音声ガイダンス)

#### < 小児救急診療 (0歳から中学生) >

◆ とちの木病院 (大町) ☎(22)7722  
 日曜日 19:00～21:00  
 ※市内の小児科開業医が中心となり実施しています。  
 ◆ 下都賀総合病院 (富士見町) ☎(22)2551  
 木・金曜日 17:00～22:00 (要電話確認)

#### < とちぎ子ども救急電話相談 >

お子さんの急な病気やけがについて、経験豊富な看護師が相談に応じます。  
 毎日18:00～翌朝8:00  
 ※日・祝日・年末年始は8:00～18:00も相談可  
 ※11月30日までの相談時間は18:00～23:00のみ  
 ☎028-600-009 プッシュ回線の場合 #8000

#### < とちぎ医療情報ネット >

県内の病院・診療所・歯科診療所・薬局等の情報を提供するためのシステムです。  
 ○ホームページ  
 「とちぎ医療情報ネット」と検索するか、アドレスバーに下記のURLを入力。  
<http://www.qq.pref.tochigi.lg.jp/>  
 ○モバイル版  
<http://www.qq.pref.tochigi.lg.jp/kt/>



## 冬の外遊び

風もつめたくなり、つついお部屋に閉じこもりがちになっていませんか?体を動かすことが少なくなりがちな冬だからこそ、思い切って外に出てみましょう。遊んでいるうちに、いつのまにか大人も子どももぼっかぼっかになっているはず!たくさん遊ぶと、心も体も元気になりますね。

### 体が強くなる

階段を上ったり、滑り台を滑ったり、ジャンプしたり…体を動かすことで足腰が鍛えられたり、バランス感覚が養われたりします。

### 免疫力アップ

じっとしてばかりいては体温も下がってしまいます。体を動かすと、血液循環が良くなって体温が上がり、免疫力もアップします。また、たくさん遊ぶことで、夜はぐっすりとお眠ることができ、生活リズムも整います。

### 豊かな感性が育つ

見たり、聞いたり、触れたり…テレビや絵本で見るのとは違う「経験する」ことで、五感の刺激になり、豊かな感性が育ちます。また、「工夫して遊ぶ」ことで想像力も豊かになります。

### 見てみよう!やってみよう!



- ・いろいろな冬の木の芽、どんな形かな?
- ・日陰にできた霜柱、踏んだらどんな音がする?
- ・置きっぱなしのバケツにできた氷、どれくらい大きいか?
- ・枯れ葉や土の中には冬眠中の虫もいるかも?
- ・いろいろな形の落ち葉を集めてみよう
- ・小石や木の枝などを地面に並べて、いろいろな絵を描こう



冬にしかできない体験を楽しみましょう!

### 1月の健康相談・栄養相談

※予約制です。事前に問合先まで連絡ください。

日	曜日	会場	受付時間
13	火	藤岡保健福祉センター	13:30～16:30
15	木	大平ゆうゆうプラザ	13:30～16:30
22	木	西方保健センター	9:00～11:30
26	月	栃木保健福祉センター	9:00～11:30
28	水	岩舟遊楽々館	9:30～11:00
29	木	都賀保健センター	13:30～16:30

### 1月のこのころの健康相談

※予約制です。事前に問合先まで連絡ください。

#### カウンセラーが相談に応じます。

日	曜日	会場	受付時間
22	木	大平ゆうゆうプラザ	13:30～16:30
30	金	栃木保健福祉センター	

### 成人健診等のご案内

～健康のために年に1回健康診断を受けましょう～

#### 1月の集団検診日程

日	曜日	会場	対象	受診項目					
				A 検査	B イ ル ス	C 密 度 肝	子宮 がん 検 査	乳がん 検 査	大腸 がん 検 査
8	木	大平ゆうゆうプラザ	男女	○					○
9	金	大平ゆうゆうプラザ	男女	○					○
10	土	栃木保健福祉センター	女	○					×
14	水	栃木保健福祉センター	男女	○					○
19	月	岩舟遊楽々館	女	○					×
21	水	栃木保健福祉センター	男女	○					○

検診日当日の受付時間は、8:30～10:30です。

### 12月の乳幼児健診

※個別通知にて案内した時間にお越しください。

日	曜日	地域(会場)
<b>4か月児健診</b>		
12	金	藤岡(藤岡保健福祉センター)
16	火	栃木(栃木保健福祉センター)
16	火	西方(西方保健センター)
17	水	大平(大平ゆうゆうプラザ)
17	水	都賀(都賀保健センター)
25	木	岩舟(岩舟遊楽々館)
<b>9か月児健診</b>		
5	金	栃木(栃木保健福祉センター)
12	金	藤岡(藤岡保健福祉センター)
16	火	西方(西方保健センター)
17	水	都賀(都賀保健センター)
18	木	大平(大平ゆうゆうプラザ)
19	金	栃木(栃木保健福祉センター)
25	木	岩舟(岩舟遊楽々館)
<b>1歳6か月児健診</b>		
4	木	栃木(栃木保健福祉センター)
8	月	都賀(都賀保健センター)
9	火	大平(大平ゆうゆうプラザ)
<b>3歳児健診</b>		
10	水	大平(大平ゆうゆうプラザ)
11	木	岩舟(岩舟遊楽々館)
17	水	栃木(栃木保健福祉センター)
18	木	藤岡(藤岡保健福祉センター)
<b>2歳児歯科健診</b>		
2	火	栃木(栃木保健福祉センター)
9	火	岩舟(岩舟遊楽々館)
11	木	大平(大平ゆうゆうプラザ)

### 乳幼児健診等のご案内

12月の子育てサロン	日	曜日	地域(会場)
	1	月	栃木(栃木保健福祉センター)
	8	月	大平(大平ゆうゆうプラザ)
	10	水	岩舟(岩舟遊楽々館)
	11	木	西方(西方保健センター)
	15	月	藤岡(藤岡保健福祉センター)
	15	月	都賀(都賀保健センター)

#### すくすく教室

※事前に問合先まで連絡ください。

会場	月	日	曜日	内容
<b>栃木保健福祉センター</b>				
12	12	金		ふれあい遊び・絵本の読み聞かせ
<b>大平ゆうゆうプラザ</b>				
12	3	水		離乳食教室・子育て相談
<b>藤岡保健福祉センター</b>				
12	19	金		ベビータッチケア
1	9	金		離乳食実習
<b>都賀保健センター</b>				
12	12	金		離乳食のお話・ベビータッチケア
<b>岩舟遊楽々館</b>				
12	2	火		離乳食教室

#### 両親教室

※事前に問合先まで連絡ください。

内容	会場/日程	
	栃木保健福祉センター	大平ゆうゆうプラザ
①妊娠中の生活・仲間づくり	終了	終了
②育児について・妊娠中の栄養	12月15日(月)	終了
③妊婦体験・赤ちゃんのお風呂	1月17日(土)	12月20日(土)

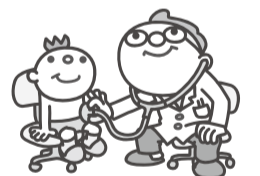

#### 問合先

- 本庁健康増進課 ☎(25)3511 ☎(25)3512
- 大平健康福祉課 ☎(45)1788
- 藤岡健康福祉課 ☎(62)0904
- 都賀健康福祉課 ☎(29)1103
- 西方健康福祉課 ☎(92)0311
- 岩舟健康福祉課 ☎(55)7781





平成25年12月生まれの赤ちゃん



わが家の天使 エンゼル



(募集) 写真の裏に赤ちゃんの名前(ふりがな)・生年月日・住所・電話番号・保護者名を記入して〒328-8686市役所秘書広報課へ。写真は返却しません。

(締め切り) 平成26年2月生まれ 12月 5日(金)  
(当日必着) 平成26年3月生まれ 1月15日(木)

恋歌の枕詞として、また下野巡礼二十三番札所の名所として、平安の頃より多くの歌人に詠まれてきた伊吹山の歴史は古く、観音堂は806年創建、善応寺は江戸中期の建立とされています。

大日如来をご本尊とし、江戸の頃は「下野の名所旧跡番付表」にも乗るほど隆盛を極めていたが、昭和初期に火災にあい、観音堂を残して全焼。その焼け残った梁や木柱で再建されたものが、現存する本堂になります。



▲ 伊吹山観音堂

とちぎ散歩は、栃木市にある名所、旧跡など観光スポットを紹介しています。



ウォームシェア (WARM SHARE) みんなで一緒に暖まろう!

ウォームシェアとは、暖かさ(WARM)を分け合うこと(SHARE)、つまり、少人数でエアコンやストーブなどを使うことを控え、できるだけ多くの人が暖かいスペースを共有することで、暖房器具の稼働を減らし省エネを図ることで...

◆ まちでウォームシェア

自宅の暖房を消して、市役所や図書館など公共施設や飲食店など商業施設で過ごしてみませんか?ウォームシェアを実施しているところは、市のホームページでウォームシェアスポットとして紹介しています。

◆ おうちで、ご近所でウォームシェア

家族やご近所同士で一緒に過ごせば、暖房や照明を節約できるだけでなく、コミュニケーションも深まります。

◆ アウトドアでウォームシェア

寒くなると家にこもりがちですが、散歩や運動でからだを動かせば暖かくなりますし、健康にも良いですよ!

◆ ウォームシェアスポット

- 本庁舎・各総合支所・各図書館
各文化会館・各道の駅
とちぎ蔵の街美術館
とちぎ市民活動推進センターくらら
つがの里・栃木市総合運動公園
東武宇都宮百貨店栃木店
イオン栃木店・プラッツおおひら
とちぎコープ栃木店
レジーナ(いわふねフルーツパーク内)
ヤオハンアム店
ヤオハン城内店
NICO2(ニコツー) など

※NICO2では平日ランチのドリンク無料



ウォームシェアとちぎスタンプラリー

12月1日から来年3月10日までに、ウォームシェアスポットでスタンプを8個集めて応募した人に、抽選で素敵な賞品をプレゼントします。詳しくは、市の各施設窓口にあるチラシをご覧ください。

ウォームビズ

市役所では冬の節電対策として、11月から来年3月までウォームビズを実施しています。皆さんも暖房を控えめに、暖かい服装で快適に過ごしましょう。

光と音のページェント 2014

今年も約8万球のイルミネーションが、冬の夜空に輝きます。また、栃木工業高校の学生が制作した「体験型イルミネーション」も見どころです。

11月28日(金)には点灯式と併せて大平南中学校の吹奏楽部による演奏が、12月25日(木)にはクリスマスイベントとして幼稚園児によるエキシビションも行われます。ぜひ、お楽しみください。

- 日時 11月28日(金)~平成27年1月12日(月) 17時~23時
場所 東武新大平下駅東口・プラッツおおひら周辺
問合せ先 光と音のページェント実行委員会事務局 (大)産業振興課内 ☎(43)9213



介護付きだから安心 ハーモネットハウス大平 高齢者向け優良賃貸住宅 栃木県指定 特定施設入居者生活介護 0120-333-675

リフォーム・屋根・外壁塗装 工事請負 急募、現場作業・管理者募集中!! 《作業内容》住宅・アパート・リフォーム住宅等の現場作業・管理給与・待遇等は面談の上(詳細はハローワークに掲載されています)



地域話題を写真で紹介!

# まちかど

## ニュース

市内各地から、楽しい話題が届きました!

地域話題を Facebookでもお届けしています。



Facebookに登録の無い方でもご覧になれます。  
<https://www.facebook.com/TochigiCity>

### 西方地域体育祭

10月12日、第3回西方地域体育祭が開催されました。

毎年恒例の行事となっているこの大会は、各地区対抗で行われ、今年も子どもからお年寄りまで老若男女が趣向を凝らした競技に参加し汗を流しました。

大会は昨年に引き続き真名子地区の優勝で幕を閉じました。選手、関係者の皆さん、大変お疲れ様でした。



**満喫!!!都賀の秋**  
10月19日、都賀満喫ウォーキング祭りが開催されました。約150名の参加者たちは、秋晴れの中、都賀地域をウォーキングし、赤津地区の史跡や、木の八幡宮「秋の例大祭」の見学、さつまいもの収穫などの体験をしました。都賀公民館に戻った後は、にら玉スープやすいとんなど、地元でとれた野菜をたっぷり使った地産地消料理を味わい、秋の一日を満喫しました。

### とちぎ協働まつり2014

10月26日、栃木市総合運動公園において、とちぎ協働まつり2014が開催されました。今年で11回目となる今年の協働まつりは、「この一歩、みんなと」をテーマに、市民の皆さんによる企画・

運営により行われました。当日は、福祉や市民活動を紹介する各種ブースや、子どもたちのチャレンジ体験、栃木ウーヴァ FCの選手との交流などが行われ、多くの人で賑わいました。



### 夜空に浮かぶ断崖

メインゲストに山崎まさよしさんを迎えた「岩船山クリフステージ #14 (NPO法人岩船山クリフステージ主催)」が、10月5日に開催されました。

「岩舟を忘れずにいてほしい」という地元の想いを受け、岩船駅を舞台にしたアニメ映画の主題歌を山崎さんが唄ったことを縁に開催された今回。

降りしきる雨の中、雨音を感じさせぬほどの音楽と素敵な歌声に、多くの観客が集まった会場は包まれました。



### 大きいお芋が取れたよー。

10月9日、藤岡観光いも掘り農園にて地域子育て支援センターふじおか主催の「お芋掘り」が行われました。

参加した19組の親子は、藤岡町特産のサツマイモ「ベニアズマ」をたくさん掘って、大満足の様子でした。



**おいしい枝豆が獲れました!**  
10月19日、大平地域の3会場で「2014 おおひら黒大豆オーナー制度引渡し式」が行われ、約550区画がオーナーに引き渡されました。

オーナーになると、10月は枝豆、12月は黒大豆として楽しむことができます。この日を待ちわびていたオーナー達は、たわに実った枝豆を収穫したほか、配布された豚汁や新米のおにぎり、カレーライス、黒大豆で作ったジェラート(有料)などを堪能していました。

市内各地のイベント情報を、市ホームページのイベントカレンダーで見ることができます。

星野遺跡清掃 & 修復作業

大平山清掃

うずま川清掃

緑地公園清掃

キレイな街は、住みたくなる街だと思う。

# この街に暮らそう。

丸和住宅は地域清掃からボランティア活動を行なっています。一緒に参加してみませんか?

ラッピングバス走っています!

[www.maruwa-net.jp](http://www.maruwa-net.jp) **丸和住宅** **検索** クリック