

平成24年2月生まれの赤ちゃん



和久井碧馬ちゃん



大橋 優那ちゃん



長澤 結愛ちゃん



渡邊 龍侍ちゃん



荒井 瑛太ちゃん



近江 ももちゃん



幸村 朝仁ちゃん



笹沼 侑斗ちゃん



香山 湊至ちゃん

わが家の天使 エンゼル



菊池 小晴ちゃん



早乙女羽紗ちゃん

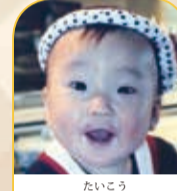

小林 大紘ちゃん



松尾理花子ちゃん



矢野ひまりちゃん



中本 杏理ちゃん



内山 瑛斗ちゃん



若松歩穂依ちゃん



稲葉 俊祐ちゃん



船田 紗愛ちゃん



赤羽根心結ちゃん



福田 雅斗ちゃん



天海 大空ちゃん

(募集) 写真の裏に赤ちゃんの名前(ふりがな)・生年月日・住所・電話番号・保護者名を記入して 〒328-8686 市役所秘書広報課へ。写真は返却しません。

(締め切り) 平成24年4月生まれ 2月12日(火) (当日必着) 平成24年5月生まれ 3月29日(金)

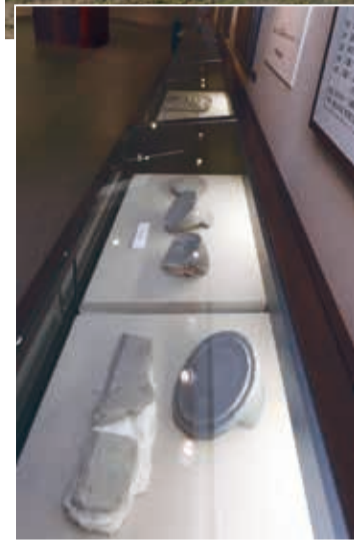

▲昔と同じ方法で復元された前殿 ▲資料館に展示された瓦などの出土品。入館は無料。

中心地に国庁があったと容易に想像がつく。国庁は約1300年前の奈良、平安時代の律令制下で地方をまとめた役所。はつきりと判明したのは昭和51(1976)年の発掘調査と新しい。4年の歳月を経て、国庁遺構と確認された。全域があきらかになった国庁跡として、同57年に国指定史跡となった。国庁域は東西・南北各95メートル。中央に役人が儀式などを行った前殿、その東西に実務を

東に隣接する農村広場には平成13年の第1回国庁まつりで21世紀を記念して小学生が21本のシダレ桜を植樹した。桜は協殿のふじなかな花をつけ栄華をしのぼせる。

とちぎ 散歩 第7回 下野国庁跡

市東部に広がる田園地帯の中央部。西には太平山、東は思川対岸に下野国分寺、下野国分尼寺跡(下野市)と続く。農耕が主産業の時代に一帯の

奈良、平安時代の「役所」

瓦など出土品を資料館展示

は昭和51(1976)年



とちぎ散歩は、栃木市にある名所、旧跡など観光スポットを紹介します。

有料広告を募集します

平成25年度広報とちぎに掲載する

- 募集期間 2月1日(金)~28日(木)
◇ 広報紙発行部数 約47,500部(月1回発行/A3版)
☆ カラー広告
○ 場所と料金(1回当たり)
① 裏表紙下2段の2分の1 8万円/枠

表紙裏 ② ②

裏表紙 ① ①

裏表紙の前 ③ ③

インフォメーション等のページ ④ ④ ④

バナー広告の募集

平成25年度に市ホームページへ掲載する有料バナー広告を募集します。

- 掲載期間 平成25年4月~平成26年3月の1か月単位
掲載規格 天地 50ピクセル 左右 170ピクセル 容量 8KB以内 形式 GIF、JPEG、PNG
掲載料 1か月 15,000円 12か月 165,000円(一括前納の場合に限る)

※制限事項など詳細は市ホームページのトップページをご覧ください。

◆ 申込・問合せ先 「ホームページ広告掲載申込書」に広告原稿(バナーデータ)を添えて、本秘書広報課(本庁舎2階)へ ☎ 21-2224

※1ページ単位(例) 2分の1枠x2でも受け付け
申込書(市ホームページからダウンロード可)に広告原稿を添えて、本秘書広報課(本庁舎2階)へ ☎ 21-2224

募集期間内は次の順位で掲載
1. 同一枠を12回一括申込み(一括前納の場合、割引あり)
2. 同一枠を複数申込み(合計納付金額が多い方を優先、合計金額が同じ場合、枠サイズが大きい方を優先)
3. 1回申込み(枠サイズが大きい方を優先)
※それぞれ市内の個人事業所や市内に事業所を有する法人等を優先します。
※優先順位が同順位の場合、抽選で決定します。
※募集期間経過後、募集枠に空きがある場合は、申込み順とします。
【注意事項】
・ 広告の内容等は、「広報とちぎ」広告掲載仕様書を厳守(市ホームページに掲載。詳しくは問合せ先へ)
・ 白黒広告の掲載場所は指定できません
◆ 申込・問合せ先
申込書(市ホームページからダウンロード可)に広告原稿を添えて、本秘書広報課(本庁舎2階)へ ☎ 21-2224

外壁・屋根塗装工事は信頼できる当社へ!!
★安心の10年保証
安心パック 総面積(120㎡ 2Fまで) ¥398,000
《施工内容》
①仮設足場 ②高圧洗浄 ③養生 ④下塗 ⑤中塗 ⑥仕上塗り
※破風板・軒天・出窓上下・換気フード・水切りの塗装
※120㎡以上は1㎡につき2,700円プラス(屋根塗装は別途)
グラデーション・ナインツウオー株式会社 TEL:0282-23-8766
栃木市箱森町51-28(運動公園P前) 診断・見積無料(お電話下さい)

入居金0円 敷金0円 冬季限定の短期ステイプラン
「寒い間だけ入所したい」を実現!中重度の施設入所をご検討中の方もOK!
介護付き老人ホーム 介護・医療24時間対応 お気軽にお問い合わせください
ハーモネットハウス大平
栃木市大平町雷田5-230 ☎ 0120-333-675
Halp Enterprise 株式会社ハルプエンタープライズ 株式会社ハルプ佐野 株式会社ハルプセキスハイム株式会社
詳しくはHPをご覧ください。 http://halp.co.jp