

地域医療ってなあに!? ⑧

地域医療対策基金について

地域医療対策基金は、医師不足や病院の経営不振等により地域医療の崩壊が心配される中で、安心な生活の基本となる地域医療を守り、その充実と強化を図るために、市が平成 23 年度から積み立てているものです。

地域医療を守ることは、行政だけでは到底できるものではなく、地域の皆様と協働で作りに上げていくことが不可欠です。このため、同基金は市民の皆様や企業等からの寄付も想定し設置しています。

皆様には、市の地域医療確保に向けた取組をご理解いただくとともに、地域医療対策基金が今後より一層充実するよう、ぜひ基金へのご協力をお願いします。

本 地域医療対策室 ☎ 21 - 2419

4 月から、郡市医師会病院、下都賀総合病院、とちの木病院の 3 病院が統合され、とちぎメディカルセンターとしての運営が始まりました。現在、栃木駅南部に建設予定の新病院（第 1 病院（仮称））の設計が進められています。

また、とちの木病院を増改築する第 2 病院（仮称）についても基本設計に着手しております。今後も随時、施設の整備状況などをお知らせしていきます。

さて、今回は、地域医療対策基金のご紹介とご協力のお願いです。

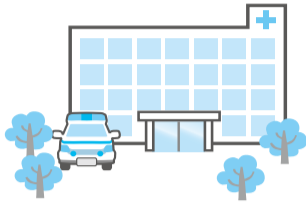

幼稚園は、お子さんの育ちとパパ・ママの子育てを応援しています

子どもたちが、心豊かにたくましく成長できるよう市内 14 の私立幼稚園では、市と連携し「子育て環境づくり」を積極的に推進しています。

◆主な実施事業

- 子育て相談＝子育てに関する悩みや就園に関する相談を受け付けています
- 未就園児親子教室＝未就園児親子を対象に楽しい時間を提供します
- 預かり保育＝保育時間終了後お子さんをお預かりし保育します
- 長期休みの預かり保育＝春・夏・冬の長期休み期間に行います
- 子育て情報の提供＝幼稚園ガイドを編集・発行しています
- 小学生を対象とした学童保育
- その他

幼稚園ごとに実施事業や内容および 2 歳児の受け入れ状況等が異なりますので、詳しくは各幼稚園に、お気軽にお問い合わせください。



栃木幼稚園	☎ 24-4802	吹上幼稚園	☎ 31-1543
若葉幼稚園	☎ 24-4075	アルス南幼稚園	☎ 23-7155
アルス幼稚園	☎ 22-0824	おおひらふじ幼稚園	☎ 43-3665
おおみや幼稚園	☎ 28-0038	大平みなみ幼稚園	☎ 43-3810
國學院大學栃木二杉幼稚園	☎ 22-3175	バンビ幼稚園	☎ 62-5431
平川幼稚園	☎ 27-0236	ふじおか幼稚園	☎ 61-1152
栃木みどり幼稚園	☎ 23-8132	つが幼稚園	☎ 27-7155

※ 1 歳 6 か月検診で子育て情報誌「幼稚園ガイド」を配布していますので、ぜひお役立てください。

幼稚園ガイドは、各幼稚園または市保育課窓口にもあります。栃木市では幼稚園就園に関する補助金等も充実しています。詳しくは幼稚園ガイドをご覧ください。

問合先 本 保育課 (☎ 21 - 2519)

感染症（インフルエンザ）予防のためにできること！

中国で鳥インフルエンザが発生しています。一人ひとりが「感染しない」「感染を拡げない」ことを意識して、次の予防策を実践しましょう。

- ★こまめな手洗い・うがいを徹底しましょう！
- ★休養とバランスのよい食事を心がけましょう！
- ★咳エチケットを守りましょう！



咳エチケットとは … 飛沫感染を防ぐために咳やくしゃみをする時は、周りの人から顔をそむけ、ティッシュペーパーなどで口や鼻をおおうこと。

本 健康増進課 ☎ 25-3511

相談業務のご案内

ご相談はお気軽にどうぞ 相談は無料で、秘密は厳守します。住所が市内の方であれば、どこの窓口でも相談できます。

本=本庁舎 都=都賀総合支所
 大=大平総合支所 西=西方総合支所
 藤=藤岡総合支所

相談	日時	場所/問合先
○弁護士相談（事前に要予約）	5/10 (金) 24 (金) 10:00 ~ 12:00	本庁 / 本 市民生活課 ☎ 21 - 2144
	5/16 (木) 10:00 ~ 12:00	大平隣保館 / 人権・男女共同参画課 ☎ 43 - 6611
	6/17 (月) 10:00 ~ 12:00	藤岡公民館 / 藤 生活環境課 ☎ 62 - 0903
○総合相談（行政・人権・家庭児童・青少年）	5/10 (金) 24 (金) 10:00 ~ 12:00	本庁 / 本 市民生活課 ☎ 21 - 2144
○宅地建物相談（土地・建物の売買や賃貸借、所有と管理に関する相談）	5/10 (金) 10:00 ~ 12:00	本庁 / 本 市民生活課 ☎ 21 - 2144
○合同相談（行政・人権・心配・困りごと）	5/14 (火) 9:30 ~ 11:30	ふるさとふれあい館 / 大 生活環境課 ☎ 43 - 9211
	5/28 (火) 9:30 ~ 11:30	老人憩いの家 / 都 生活環境課 ☎ 29 - 1102
○市民相談（日常生活の問題など）	月～金曜日 9:00 ~ 17:00	本庁 / 本 市民生活課 ☎ 21 - 2144
○消費生活相談	月～金曜日 9:00 ~ 16:00	市民会館 / 消費生活センター ☎ 23 - 8899
○年金相談	5/14 (火) 10:00 ~ 12:00	大平隣保館 / 人権・男女共同参画課 ☎ 43 - 6611
○外国人相談	5/18 (土) 20:00 ~ 22:00	大平隣保館 / 人権・男女共同参画課 ☎ 43 - 6611
○行政相談	5/14 (火) 10:00 ~ 12:00	藤岡公民館 / 藤 生活環境課 ☎ 62 - 0903
	5/20 (月) 13:00 ~ 15:00	西方保健センター / 西 生活環境課 ☎ 92 - 0308
○人権相談	月～金曜日 8:30 ~ 17:15	大平隣保館 ☎ 43 - 6611・0120 - 46 - 7830 厚生センター ☎ 24 - 2444 市民会館 / 人権・男女共同参画課 ☎ 24 - 0351
	6/ 4 (火) 10:00 ~ 12:00	藤岡公民館 / 人権・男女共同参画課 ☎ 24 - 0351
	5/20 (月) 13:00 ~ 15:00	西方保健センター / 人権・男女共同参画課 ☎ 24 - 0351
○いじめ相談電話（土・日・祝日・時間外は留守番電話・FAX）	月～金曜日 9:00 ~ 17:00	市民会館 / 青少年育成センター ☎ 24 - 0667 FAX23 - 6566
○青少年相談（非行問題・不登校など）	月～金曜日 9:00 ~ 17:00	市民会館 / 青少年育成センター ☎・FAX23 - 6566
○家庭児童相談（0～17歳の子どもとその家族）	月～金曜日 9:00 ~ 16:00	福祉庁舎 / 家庭児童相談室 ☎ 21 - 2514
○ドメスティック・バイオレンス相談（配偶者等からの暴力）	月～金曜日 9:00 ~ 16:00	福祉庁舎 / 本 子ども課 ☎ 21 - 2513

東日本大震災お見舞い
ありがとうございます

東北地方太平洋沖地震に対し、市民の皆様から、心温まる義援金が寄せられ、2月28日現在、総額は85,657,812円になりました。日本赤十字社を通じて被災地に送りま

募金をお寄せいただきました。した方々は、次の通りです。名前の分かる方のみ記載します。

（順不同、敬称略）

石川 猛 / クリタ ハマ
コ / 赤麻小学校児童会
本 社会福祉課 ☎ 21 - 2502

市内高齢者施設へ寄付
ありがとうございます

3月7日、市長公室にお

くらしの窓

5月は消費者月間です

高度成長期になり業者の事業規模が拡大すると、消費者と事業者では知識等に大きな差が生まれる様になりました。

正により消費者基本法に（変更）施行20周年を機に、昭和63年から毎年5月を消費者月間と定め、消費者・事業者・行政が一体となつて消費者問題に対する啓発や教育を集中的に行っています。

今年のテーマは「学ぶことから始めよう」です。消費生活センターでは消費生活についての問い合わせや相談、消費者への情報提供や苦情処理の他、消費者被害を防止するための啓発活動も行っています。



トラブルにあつてしまった時は、一人で悩まずに消費生活センターへご相談ください。

出町 ☎ 23 - 8899