治水対策室

治水対策室からのお知らせ

<治水対策整備の現況>

巴波川流域関連

令和元年東日本台風で甚大な浸水被害を受けた市街地部において、旧赤津川の放水路整備工事を実施しております。

令和５年度は、調節池の工事を行う予定です。

永野川流域関連

県で実施している永野川復旧事業改修に合わせ、市では、**出水期においてたびたび浸水被害が生じている薗部町４丁目地内の永野川右岸**において、調節池の工事を実施しております。

令和５年度は、排水施設の工事を行う予定です。

工事期間中、地域の皆様にはご不便をおかけしますが、ご協力をお願いします。　問 治水対策室 ☎（２１）２７８５

旧赤津川放水路（令和5年5月時点）

平井第1調節池（令和5年5月時点）

令和６年度　保育園・認定こども園・小規模保育施設入園のための施設見学会

令和６年度に保育園、認定こども園、小規模保育施設へ入園を希望される方（年度途中からの入園希望を含む）のための施設見学会（事前申込不要・一部予約制の園あり）が各施設で行われますので、ご参加ください。なお、入園の申し込みは９月以降を予定しています。詳細は市ホームページおよび施設見学会の際にお知らせしますのでご確認ください。

（公立）保育園	施設見学会
いまいずみ保育園(今泉町２丁目／☎ 22-1022)★	7月20日(木) 13時30分受付 7月21日(金) 13時30分受付 ★のついた保育園は15時まで受付
くらのまち保育園(入舟町／☎ 20-5151)★	
おおつか保育園(大塚町／☎ 27-5343)★	
はこのもり保育園(箱森町／☎ 23-4827)★	
大平西保育園(大平町富田／☎ 43-2545)	
大平南第1保育園(大平町西水代／☎ 43-2704)	
藤岡はーとらんど保育園(藤岡町赤麻／☎ 62-2355)	
都賀よつば保育園(都賀町原宿／☎ 29-1234)	
いわふね保育園(岩舟町静／☎ 55-7900)	

［私立］　保育園	施設見学会
さくら第2保育園(泉川町／☎ 24-3900)	8月26日(土) 9時45分受付
けやき保育園(城内町２丁目／☎ 23-8905)	8月24日(木) 10時30分開始
大平中央保育園(大平町西野田／☎ 43-7708)	8月28日(月) 10時開始
ひかり保育園(大平町新／☎ 43-8511)	8月8日(火) 9時30分受付 9時45分開始
フォレストキッズ保育園（大平町川連／☎ 20-0808）	8月3日(木) 9時45分受付 10時開始 説明後、園内見学
すみれ保育園(岩舟町静／☎ 55-2318)	8月23日(水) 9時45分受付 10時開始

（公立）認定こども園【幼稚園部分】【保育園部分】	施設見学会
認定西方なかよしこども園(西方町本郷／☎ 92-2900)	7月20日(木)・21日(金) 13時30分受付

［私立］認定こども園【幼稚園部分】【保育園部分】	施設見学会
アルス幼稚園(片柳町1丁目／☎ 22-0824)	8月26日(土) 10時受付 10時30分開始
アルス南幼稚園(沼和田町／☎ 23-7155)	8月26日(土) 9時30分受付 10時開始
おおみや幼児教育センター(大宮町／☎ 28-0038)（旧おおみや幼稚園・ひがしのもり保育園）	8月26日(土) 9時30分受付 10時開始
國學院大學栃木二杉幼稚園(片柳町5丁目／☎ 22-3175)	8月26日(土) 9時45分受付
さくら学園 SEI(箱森町／☎ 25-1711)	随時受付
こども園さくら(泉川町／☎ 24-3900)	8月26日(土) 9時45分受付
栃木幼稚園(旭町／☎ 24-4802)	随時受付 および 未就園児体験保育日
ひらかわ幼稚園(大宮町／☎ 27-0236) ※事前の電話予約が必要です。（1か月前より開始）	8月26日(土) 9時30分受付（施設見学） 10時説明会開始
吹上幼稚園(吹上町／☎ 31-1543)	8月24日(木) 9時45分受付
若葉幼稚園(小平町／☎ 24-4075)	随時受付 および 未就園児体験保育日
おおひらふじ幼稚園(大平町富田／☎ 43-3665) ※詳細は事前に（8月以降）園ホームページを確認	8月25日(金) 9時45分受付 10時開始
大平みなみ幼稚園(大平町西水代／☎ 43-3810)	8月24日(木) 10時30分開始
バンビ幼稚園(藤岡町大前／☎ 62-5431) ※事前の電話予約が必要です。	8月9日(水)・23日(水)・30日(水)　10時開始
ふじおか幼稚園(藤岡町藤岡／☎ 61-1152)	8月8日(火)・22日(火) 10時30分開始
都賀幼稚園(都賀町家中／☎ 27-7155) ※事前にホームページを確認	8月19日(土) 9時30分受付 10時開始
岩舟幼稚園(岩舟町静／☎ 55-2154) ※詳細は８月以降に園ホームページを確認	8月21日(月)・29日(火) 10時受付 10時30分開始
しずわでら幼稚園(岩舟町静和／☎ 54-1152)	8月26日(土)・28日(月) 9時45分受付 10時開始

［私立］小規模保育施設	施設見学会
ちびっこランドイオン栃木園（箱森町／☎ 25-1230）	随時受付
きらら保育園栃木大宮（大宮町／☎ 25-6118）	
うずま保育園（室町／☎ 21-8815）	
とちぎメリーランド保育園（都賀町家中／☎ 27-5933）	

・施設見学会の日程などに変更があった場合は、市ホームページでお知らせします。
・参加の際は、上履き、筆記用具をお持ちください。

問 保育課 ☎（２１）２２３２

きらりとちぎ人

栃木県猟友会下都賀連合会
大岩支部　支部長

清水（しみず）　一夫（かずお）さん

長く猟友会メンバーとして活動をしている清水さん。
猟師としての活動の様子、登山やハイキング中、クマやイノシシと遭遇しないための注意点など、お話を伺いました。

狩猟は人間の根源的な行動

はじめて清水さんが、狩猟免許を取得したのは20代の頃。お兄さんの影響で取得をしたものの、「免許をとって2～3年は、なにもしていなかったですね。もともと山は好きだったので、当時はスキーに夢中でしたよ。」と笑顔で話します。

そんな清水さんでしたが、「せっかく免許をとったのにもったいない、返した方がいいんじゃない？」というお兄さんの言葉に一念発起。お兄さんのグループの狩りに参加させてもらいます。そこで、仲間が野鳥を仕留めた瞬間を目の当たりにしました。

「自分のなかに熱いものが込み上げてくるのを感じました。」狩猟は元来の人間の根源的な行動であり、仲間の狩猟に何かを感じ、この日を境に狩猟にのめり込んでいったそうです。

猟銃を持つ責任と覚悟

様々な狩りの話を笑顔で話す清水さんですが、猟銃について話が及ぶと表情が一変します。

「猟銃の扱いは、絶対に間違いがあってはいけない。」

講習会の講師として、後輩猟師に教える立場でもある清水さんの言葉の端々から、銃を持つ責任と覚悟を感じます。ベテラン猟師である清水さんから、猟銃を扱うにあたっての『慣れ』を感じることはありませんでした。

緊張感を持って、銃と向き合っている誠実さが感じられます。

たとえば、車の運転をするときに清水さんのような緊張感をもっているだろうか。『慣れ』てしまっていないだろうか。銃も車も使い方を間違えば危険なものです。自治会や交通安全協会など地域でも活躍されている清水さんのお話には多くの学びがありました。

一番は遭遇しないこと

最後に、山登りやハイキング中、クマやイノシシの被害に合わないために、私たちができることを伺いました。

「鈴や携帯ラジオなど、音が出るものを身に着けて、こちらの存在を熊や猪に知らせることが一番大切です。」それでも、万が一、クマに遭遇してしまったら、「振り返って、逃げることが一番危険です。石を投げるなど刺激するのも危険です。難しいかもしれませんが、相手の目を見ながら、ゆっくり下がってください。」と教えてくれました。

写真提供：栃木県

桜を守ろう!! STOP クビアカ

サクラを守ろう！！

STOPクビアカ

問 環境課 ☎（２１）２４２０

特定外来種「クビアカツヤカミキリ」の被害が拡大しています。
幼虫がモモ、ハナモモ、スモモ、ウメ、サクラに寄生し、内部を食い荒らすことで、樹木は最終的に枯れてしまいます。

成虫の特徴

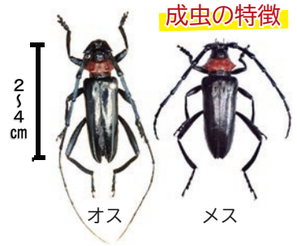

・成虫は、６月から８月に現れる
・頭からお尻までの長さは、２～４㎝
・全体に光沢のある黒色
・胸部（クビの部分）が赤くそろばんの珠の形
・捕まえると刺激臭を発することがある

被害木の特徴

幼虫が入り込んだ樹木からは、大量のフラス（幼虫のフンと木くずが混ざったもの）が排出されるので、目印となります。

運搬や飼育・販売などは禁止！

クビアカツヤカミキリは「特定外来生物」です。生きたままの運搬や飼育、販売等が禁止されています。違反した場合には罰則があります。

防除対策

被害木は県の「クビアカツヤカミキリ防除対策マニュアル」に沿って、薬剤処理やネット巻き・捕殺をしなくてはなりません。また、活動期である５月から８月の被害木の伐採は原則禁止されています。詳細は県ホームページをご確認ください。