

広報

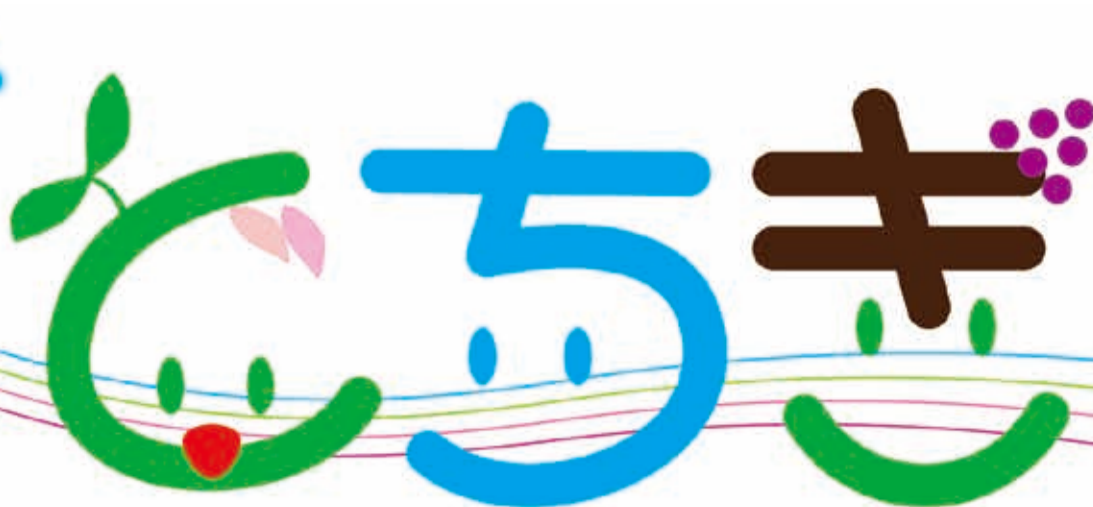

2013 NO.38

発行/栃木市
〒328-8686 栃木県栃木市入舟町 7-26
編集/総合政策部秘書広報課
☎0282-21-2224
http://www.city.tochigi.lg.jp



今月の1枚

太平山の新緑と6月に収穫期を迎える二条大麦 (ビール麦)

(大平町下皆川地内で4月25日撮影)

平成 25 年度

まちづくり懇談会 “ふれあいトーク” を開催

今年もたくさんの方にご来場いただき、多くのご意見やご提案をいただきました。今年もたくさんの方にご来場いただき、多くのご意見やご提案をいただきました。今年もたくさんの方にご来場いただき、多くのご意見やご提案をいただきました。

市民の皆さんと市長が直接話し合う、まちづくり懇談会ふれあいトーク(栃木地域は栃木市自治会連合会主催、他の地域は市主催)を、7月から10月までの期間、市内19会場で開催します。

この事業は、市長がそれぞれの地域で、市民の皆さんが日々感じていることや行政への要望、ご意見等を直接伺い、課題を共有し、市政に反映するためにを行うものです。

懇談会では、市から重要施策に関する報告、事前質問に対する回答ののち、フリートーク(自由討論)による懇談を行います。

昨年(平成24年度)は市内19か所で開催し、1,173人の方のご出席をいただきました。懇談では、ふれあいバスや、3病院の統合再編に関するご意見(2面参照)、身近な道路の維持補修と整備の進捗状況、子どもの通学路の安全対策、高齢者のはつらつセンター事業など、日常にかかわる問題や市政への疑問など、さまざまなご意見が寄せられました。

伺ったご意見には、その場で答えられるもの、現状を確認し検討が必要なもの、長期的に対策を講じる必要があるものなどもあります。できる限り市政に生かしていきます。

(2面に続く)

主な内容

- 特集 まちづくり懇談会ふれあいトーク開催・・・2
- 危険業務従事者叙勲受章おめでとうございます・・・3
- 栃木市バリアフリー基本構想を策定しました・・・3
- とちぎ夢ファール助成団体が決まる・・・6
- ごみと資源の分け方と出し方・・・7

栃木市の人口

人口/ 146,667 人 (-188)
 男/ 72,335 人 (-81)
 女/ 74,332 人 (-107)
 世帯数/ 54,334 世帯 (+65)

※外国人登録を含む
3月末現在 () 内は前月比



栃木市

市章

栃木市の「と」の文字をモチーフとして、緑色の4本のラインは自然、歴史、地域、人を表し、青色はそれぞれの流れが一つとなった大河の流れを、その先にあるオレンジ色の円は輝かしい未来と人々の情熱を表しています。

平成 25 年度 まちづくり懇談会 ふれあいトーク 開催

7 月 11 日～10 月 21 日、市内 19 会場

平成 25 年度まちづくり懇談会ふれあいトーク日程表

No.	開催日	開催時間	会場
1	7 月 11 日 (木)	19 時～21 時	西方総合文化体育館
2	7 月 12 日 (金)	19 時～21 時	西方保健センター
3	7 月 17 日 (水)	19 時～21 時	真名子夢ホール
4	7 月 25 日 (木)	18 時 30 分～ 20 時 30 分	大平南地区公民館
5	7 月 26 日 (金)	18 時 30 分～ 20 時 30 分	大平西地区公民館
6	8 月 1 日 (木)	18 時 30 分～ 20 時 30 分	大平東地区公民館
7	8 月 2 日 (金)	18 時 30 分～ 20 時 30 分	第 6・7 地区 (第六地区コミュニティセンター)
8	8 月 8 日 (木)	18 時 30 分～ 20 時 30 分	第 2・3・4 地区 (第四地区コミュニティセンター)
9	8 月 9 日 (金)	18 時 30 分～ 20 時 30 分	吹上・寺尾地区 (吹上公民館)
10	8 月 19 日 (月)	18 時 30 分～ 20 時 30 分	第 1・5 地区 (第五地区コミュニティセンター)
11	8 月 21 日 (水)	18 時 30 分～ 20 時 30 分	皆川地区 (皆川公民館)
12	8 月 23 日 (金)	18 時 30 分～ 20 時 30 分	大宮・国府地区 (国府公民館)
13	10 月 2 日 (水)	19 時～21 時	部屋地区公民館
14	10 月 3 日 (木)	19 時～21 時	藤岡遊水池会館
15	10 月 4 日 (金)	19 時～21 時	赤麻地区公民館
16	10 月 7 日 (月)	19 時～21 時	三鴨地区公民館
17	10 月 17 日 (木)	19 時～21 時	合戦場小学校体育館
18	10 月 18 日 (金)	19 時～21 時	家中小学校体育館
19	10 月 21 日 (月)	19 時～21 時	赤津小学校体育館



ここでは、平成 24 年度に行われたまちづくり懇談会ふれあいトークのご提案等の中から、いくつかを紹介いたします。

自治会から事前にいただいた質問

Q 【ふれあいバスの試行運行について】
西方地域でも「ふれあいバス」の試行運転が始まり、約 2 時間毎にバスが通っても、乗客の姿が見えない。高齢者が今後増える事から継続して正式な運行を確保していただきたい。

- ①継続して運行されるための条件は？
- ②現在のコース（金崎線、真名子線）以外（小中学校、総合文化体育館、なかよしこども園等の公共施設を通るルート）を走る計画はないのか。
- ③試行運行期間は何年か？期間の変更は可能なのか？

A ①試行運行の実施計画は、常にバスに乗車している人数を表す平均乗車密度という指標を用い、利用者が少なく基準に満たない場合は運行内容の見直しを行うこととしています。



廃止については、沿線住民のニーズや満足度、廃止による影響などを総合的に評価し、「栃木市地域公共交通会議」の協議を経た上で決定します。

②利用状況や地域住民からの要望等を踏まえ、必要に応じて現在の運行ルート以外のルートについても検討します。

③試行運行期間は、平成 25 年度までを予定しています。試行運行期間の変更は、現時点では予定していません。(生活環境部)

⇒ 4 月から運行ルート等の見直しを行い、金崎線では「道の駅にしかた」から、県道上久我郡栃木線沿線の西方町本郷、都賀町原宿を経由し、「都賀文化会館」に至る運行ルートを新設し、栃木駅を起点・終点とする循環線、ダイヤ改正などを行いました。その他の路線も、市民の方にご利用いただけるよう改正をしました。

Q 【豪雨等による水害時の緊急避難対策について】
記録的豪雨による大災害が起きている。部屋地区はハザードマップでは広い区域が深く水没する想定となっており、豪雨があった場合、堤防が決壊し大水害を被ることになる。対策の第一は堤防の強化であるが、同時に避難対策が必要である。

未曾有の豪雨を念頭に置き、より実効性の高い対策が早急に講じられることを強く要望します。

A 記録的な豪雨が各地で多発しております。現在の洪水ハザードマップでは、部屋地区においてはご指摘のとおり、巴波川堤防が氾濫した場合、巴波橋を通る避難経路は通行困難になります。

そのため、正確な情報収集に基づき、危険が切迫する前に余裕をもって迅速かつ確実に避難勧告・指示を行うとともに、多様な避難経路・救助方法の確保が必須となります。

特に高齢者等災害時要援護者については、日ごろから自治会や福祉関係者と情報交換等を行い、速やかな避難誘導に努めるとともに、現在、市で策定している地域防災計画・水防計画を踏まえ、各地区の実態に応じた実行可能な避難誘導體制を構築していきます。(危機管理監)

⇒ 3 月に「地域防災計画」「水防計画」を策定しました。平成 25 年度は、それらの計画に基づき「防災ハザードマップ」を作成する予定です。

フリートークでのご質問

【質問】 市内の 3 病院が統合再編されることで救急病院が第 1 病院に集中して、機能として低下することは無いのか。

【回答】 誤解があったかもしれませんが、救急に関しては、第 1 病院（仮称）しか受け付けられないわけではありません。救急は第 2 病院（仮称）も受け入れます。まずは第 1 病院が中心になりますが、ご懸念されていますように、第 1 病院が受け入れできない場合は、第 2 病院にお願いすることもありますし、最初から第 2 病院に行くこともあり得ます。一切他はやりませんということはありませんので、ご安心ください。(総合政策部)

【質問】 市内の防犯灯 1 万灯を、平成 25 年度に 2 億 5000 万円をかけて LED 化するという件について、各自治会で独自に設置している防犯灯については、1 万灯の中に入っているのかどうか伺いたい。

【回答】 自治会の管理している防犯灯を全て LED に交換することを予定していて、ご質問のあった自治会の防犯灯については対象に含まれています。また、整備をした後の管理については、行政で管理をしますので、26 年度以降は自治会の負担がなくなる予定です。(生活環境部)



今年度も、たくさんの皆さんにお越しいただき、多くのご意見をいただきたいと思っております。自由参加となっておりますので、お誘い

あわせの上お越しくください。(栃木地域への参加については、本 地域まちづくり課 ☎ 21 - 2247 へ事前に連絡ください)

本 秘書広報課 ☎ 21 - 2224

いい家は大工で決まる

日本一の職人集団を目指しています

大好評分譲中!!

栃木市 -全 14 区画-

西方町金崎

坪単価 5 万円～

駅・病院・スーパー近く
ゆとりの敷地で
スローライフを

(花まるタウン栃木市西方町金崎 物件概要)
●所在地/栃木市西方町金崎 ●販売区画数/全 14 区画(建築条件付)
●土地面積/211.00㎡(63.82坪)～300.00㎡(90.75坪) ●販売面
積(土地)/3,470,000円～8,160,000円 ●地目/宅地 ●用途地域/指定なし ●建ぺい率/60% ●容積率/200% ●道路/分譲地内…6m
●設備/公営上水道、公共下水道 ●通学区域/西方小学校、西方中学校
●取引態様:売主 ●建築条件付宅地/建築条件付き宅地については、土地売買契約締結後、3か月以内の建築請負契約を条件とします。建築請負契約が締結されない場合は、白紙解約とし、受領した金銭は、遅滞なく返却されます。

詳しくは下記フリーダイヤルまでお気軽にお問合せ下さい

木の花ホーム フリーダイヤル **0120-895087** 木の花ホーム 土地情報 検索

本社 ☎ 322-0606 栃木市西方町本城62-3 宅地建物取引業免許/栃木県知事(1)第 4807 号

インフォメーション

本庁・各総合支所連絡先

本 本庁
〒328-8686
入舟町7-26
☎21-2224
FAX24-8686

大 大平総合支所
〒329-4492
大平町富田558
☎43-9205
FAX43-8818

藤 藤岡総合支所
〒323-1192
藤岡町藤岡1022-5
☎62-0900
FAX62-4625

都 都賀総合支所
〒328-0192
都賀町家中5982-1
☎29-1100
FAX28-0169

西 西方総合支所
〒322-0692
西方町本城1
☎92-0300
FAX92-2611

お知らせ

「バリアフリー基本構想」を策定

高年齢者や障がい者等が安心して日常生活や社会生活が送れるようにするため、栃木市バリアフリー基本構想を策定しました。

施設整備（ハード面）だけでなく、困っている人を見かけたら積極的に協力する「心のバリアフリー」についても啓発に努めてまいります。

※市ホームページに掲載しました。「栃木市バリアフリー基本構想」で検索してください。

本道路課 ☎21-2241

窓口での本人確認に協力をお願いします

本人なりすましによる虚偽の届出等を防止し、あわせて市民の個人情報保護のために、市役所等の窓口では、来庁された方の本人確認を実施しています。

戸籍や住所変更の届出、住民票等の交付請求の際には、本人確認書類の提示に

危険業務従事者叙勲受章

第20回危険業務従事者叙勲受章者が発表され、本市から次の方が受章されました。

市民の皆さんとともに、心からお祝い申し上げます。

【瑞宝双光章】

小柳 捷次（大平町蔵井）警察功勞

（敬称略）



おめでたいですね

証（写真付き）等
＊身分証明書などをお持ちでない方については、口頭での質問や、文書での通知等により対応させていただきます。

本 市民生活課 ☎21-2147

災害復旧費用の一部を補助します

自然災害により住宅に被害を受けた方で、国や県などの被災者生活再建支援制度を受けることができない場合に、被災した住宅の早期復旧を図るため、復旧費用の一部を補助します。

補助対象

- ・自然災害により被害を受けた住宅の復旧費用（被災した方の居住する住宅に限ります）
- ・住宅の復旧に要する工事が10万円以上のもの。

補助金額

対象世帯	補助金額
全壊世帯	100万円上限 (住宅の建設又は購入費に相当する額)
半壊世帯	50万円上限 (居宅の復旧費に相当する額)
一部損壊世帯	10万円上限 (居宅の復旧費の2分の1)

※補助金の交付は同一世帯及び同一住宅に対して1回限りとなります。

本 危機管理課 ☎21-2703

家庭用生ごみ処理機設置費を補助します

生ごみの減量化を進めるため、生ごみをたい肥化するコンポストや電気式生ごみ処理機を購入する方へ補助金を交付しています。

- 電気式生ごみ処理機 補助額 購入費の2分の1
- コンポスト容器、堆肥化促進剤専用容器 補助額 購入費の3分の2



本 環境課 ☎21-2601

住宅の新築を応援しています！

定住人口の増加を促進し、活性化を図る目的で賃貸住宅居住や市外在住の皆さんが市内に定住するために新築または購入した住宅に補助金を交付しています。

◆補助額・補助期間 対象住宅（居住部分）に係る固定資産税および都市計画税相当額を税が初めて課税された年度から下記期間を補助。合計100万円限度。

平成24年12月までに住宅が完成または所有権移転が完了したもの ⇒ **3年間補助**
(平成25年度までに固定資産税が申請者に課税される必要があります)

平成25年1月から12月までに住宅が完成または所有権移転が完了したもの ⇒ **2年間補助**
(平成26年度までに固定資産税が申請者に課税される必要があります)

◆対象者（次のいずれかに該当する方）

- ①補助対象住宅の新築又は購入の契約日前2年以上、市外に居住していた方
- ②補助対象住宅の新築又は購入の契約日前2年以上、市内の賃貸住宅に居住していた方
- ③親族が所有する市内の家に同居していた方で、他の敷地に住宅を新築又は購入し、当該親族と生計が別になった方

◆対象住宅（次の①～②をみたす住宅）

- ①対象者が新築又は購入し、自ら住んでいる住宅（契約日が平成22年3月29日以降のもの。なお、西方地域については平成23年10月1日以降のもの）
- ②併用住宅の場合、非住宅の部分が50㎡以下かつ建築物の延べ床面積の2分の1未満のもの

※既存住宅の建て替えや増築、中古住宅の購入は対象外。

◆申請手続き 毎年、固定資産税および都市計画税を完納後に申請

◆申請期限 課税年度末日

本 建築課 ☎21-2622
大 都市建設課 ☎43-9215
藤 都市建設課 ☎62-0908
都 都市建設課 ☎29-1105
西 産業建設課 ☎92-0314



市長通信

平成25年度の事業について



自動車やプラグインハイブリット車の普及拡大、公共施設への充電設備設置などを推進します。

③寺尾地区簡易水道事業 [2億7,200万円] 寺尾地区に簡易水道事業を導入し、安全安心なライフラインを確保します。

第2 心地よく暮らせるまちづくり

①ふれあいバス運行事業 [2億163万円] 高齢者、児童・生徒、妊産婦等の交通弱者の移動手段の確保、あるいは通勤等の利便性向上のために試行運行をしているふれあいバスですが、今年度は試行運行最後の年度となります。運行実績の確保ができなければ、路線の存廃にもかかわる重要な事業年度です。

②伝建まちづくり事業 [600万円] 昨年、国の重要伝統的建造物群保存地区に指定された嘉右衛門町地区に存在する歴史的資源を活かしたまちづくりを推進するため、「まちづくり基本計画」を策定します。

続きは来月ということでお願いします。

栃木市長 鈴木俊美

No.10

三山ひろし & 市川由紀乃 音楽イベント

2013年7月11日(木) 栃木市栃木文化会館(大ホール)

開場 12:30 ※来客先着不可

【第一部】13:00～賛助出演(約45分)

【第二部】13:45～三山ひろし&市川由紀乃 歌謡ショー(約90分)

S席: ¥4,000 (全席指定・税込)

お問い合わせ: (株)アイエムオープロモーション TEL.048-645-9009 <チケット宅配便でも受付可>

自分のペースで「高卒資格」が取れる!

全日制高校が運営する通信制高校だから卒業証書は全日制と同じ!

自分に合った学習スタイル! 選べる4コース!

- ① 自宅学習コース [在宅型]
- ② 自主学習コース [週1日通学型]
- ③ 普通学習コース [週2～5日通学型]
- ④ 徹底個別学習コース [週2～6日通学型]

学校説明会・資料請求等お気軽にお問い合わせ下さい!

鹿島学園高等学校 (通信制) 古河キャンパス ☎0280-23-2171 鹿島学園 古河 検索

茨城県古河市東本町1-2-1 古河駅前ビル5階

耐震補強リフォームで安心・安全な家があなたに

- ◆耐震補強リフォーム◆
- ◆様々な補強方法の中から、お客様の予算内でおさまるように最適な設計と工事を行います。
- ◆耐震診断◆
- 一般診断 (¥34,650～)
- 精密診断 (¥157,500～)

気軽にお問合せ下さい! 相談・見積りは無料です!

【耐震診断・耐震補強】一般建築士事務所登録 第A3454号

JAOS デザイン事務所 ☎0280-33-0580 JAOS 耐震 検索

茨城県古河市東本町1-2-1 古河駅前ビル5階

経営・会計・税務のパートナー (関東信越税理士会所属)

板倉公認会計士事務所

公認会計士・税理士 板倉 聡

板倉税理士事務所

税理士: 板倉 安秀 パートナー: 日向野 司 パートナー: 板倉 克己
行政書士: パートナー: 公認会計士: パートナー: 税理士
阿部 和則 岩崎 賢 松嶋 央行
税理士
司法書士: パートナー: 三輪 誠 税理士

〒328-0125 栃木市吹上町689-2 TEL0282(31)3682-FAX0282(31)3683 E-mail:anshu@cc9.ne.jp

市人権擁護委員紹介および人権擁護委員の日のお知らせ

困ったことがあったら…
まず人権擁護委員に相談

☆栃木市の人権擁護委員をご紹介します

人権擁護委員は、法務大臣から委嘱され、人権相談を受け問題解決のお手伝いをしたり、法務局の職員と協力して人権侵害による被害者の救済をしたり、人権について関心を持ってもらえるような啓発活動を行っています。

市では 26 人の委員が、定期または特設相談の他、自宅や電話での相談にも応じています。

また年間を通じて、法務局の常設人権相談所、法務局に設置された専用相談電話『子どもの人権 110 番』(☎0120-007-110) や『女性の人権ホットライン』(☎0570-070-810) でも相談を受け付けています。

困ったことがあったら、まずは人権擁護委員にお気軽に相談ください。

◆名簿

※委員の住所にかかわらず、市内ならどなたでも相談できます。

Table with 5 columns: 地域名, 氏名, ふりがな, 住所, 電話. Lists 26 members across various regions like 栃木地域, 大平地域, etc.

☆6月1日は「人権擁護委員の日」です

Table with 3 columns: 日時, 場所. Lists events for June 3rd and 4th.

全国人権擁護委員連合会は、人権擁護委員法施行がされた6月1日を「人権擁護委員の日」と定め、全国的な啓発活動を展開しています。

その一環として、市では各地域に相談所を設け、人権に関する様々な相談に人権擁護委員が対応します。予約は不要です。お気軽に相談ください。

人権・男女共同参画課 ☎24-0351



美術品の寄付
ありがとうございます

飯塚万里様 (群馬県太田)

募金をお寄せいただきました。日本赤十字社を通じて被災地に送りました。3月31日現在、総額は85,757,249円になりました。

保育課 ☎21-2519
市、写真館から本市ゆかりの竹工芸家であります二代飯塚鳳齋、飯塚小珣齋の花籠4点の寄付がありました。

本文化課 (市民会館内) ☎20-1089
また、石川常四郎様 (片柳町、写真館) から、300点を超える浮世絵作品の寄付がありました。

お知らせ
気になる年金記録
もう一度確認を

年金記録問題の解決に向けて、これまで「ねんきん定期便」などをお送りし、確認をお願いしてまいりました。しかし、いまだ全国で約2,200万件の持ち主が確認できていない記録が残っています。

ご自身の年金記録に「もれ」や「誤り」があるので、はとご心配のある方は、ねんきん定期便・ねんきんネット専用ダイヤルで年金記録の送付を申し込みいただき、確認をお願いします。

20時第2土曜日9時~17時
市民税額決定通知書
納税通知書発送します

平成25年度の市民税額決定通知書・納税通知書を6月14日(金)に発送します。内容をご確認ください。

- 本市民税課 ☎21-2124
大 税務課 ☎43-9208
藤 税務課 ☎62-0902
都 税務課 ☎29-1101
西 地域まちづくり課 ☎92-0304

児童手当の現況届
忘れずに!

児童手当は、毎年6月に、児童の養育状況を確認するために『現況届』を提出していただくことになっています。

『現況届』は6月中旬頃に郵送しますので、必要事項を記入し必要書類を添えて提出してください。

農業者年金受給者の
皆さまへ

現況届は、年金を受給するために毎年必要な手続き

火災と紛らわしい煙
発する場合は届出を

栃木市火災予防条例第45

消すまでは
心の警報
ONのまま

平成25年度 全国統一防火標語

なお、実施する際は、消火器具を手元に置き、建物のおぼや強い風の日には絶対に火行わず、火が完全に消えるまで絶

市では、市民の安全、安心の確保に向け平成24年度車両更新計画に基づき、市消防署に災害支援車を配備しました。

災害支援車を更新



市消防本部予防課又は市消防署 ☎22-0119 (代)

東日本大震災お見舞い
ありがとうございます

石川 猛/五家英子とみなんで楽しく踊ろう会 (よさこいやしま) / 栃木中央小学校 なかよし委員会 / 栃木第二地区遺族会 本 社会福祉課 ☎21-2503

東日本大震災お見舞い
ありがとうございます

保育園へおもちゃ寄贈
ありがとうございます

石川 猛/五家英子とみなんで楽しく踊ろう会 (よさこいやしま) / 栃木中央小学校 なかよし委員会 / 栃木第二地区遺族会 本 社会福祉課 ☎21-2503



妊婦にやさしい
環境づくりを
マタニティマークは、周りの人にお腹に赤ちゃんがいることを知ってもらうためのものです。マークを付けている方を見かけたら、温かい思いやり、気遣いをお願いします。

6月1日～7日 水道週間

～復興の
未来と生命 (いのち)
照らす水～



6月1日から7日は、水道について理解と関心を深めてもらうための水道週間です。

水道は、快適なくらしと社会経済活動を支える「ライフライン (生命線)」として、とても大切なものです。

◇水道水の安全性について
蛇口から出る水道水は、消毒効果を毎日確認するなど衛生的に管理されています。また、定期的に法令に基づく水質基準検査や放射性物質の検査を行い、安全性を確認しています。給水地域の方は、安全性の確認された水道水をご利用ください。

◇水道工事の依頼について
各家庭の給水装置は、使用者の管理責任となり、工事等を行う場合は、後のメンテナンス等を考慮し指定工事業者を選び、工事費用・工法等を確認して契約してください。

◇漏水事故について
道路に埋設されている水道管から水道水が漏れている箇所を見かけたら、左記へ連絡ください。
※各種申請、料金の支払い等は各地域の担当へ
▽栃木地区 水道業務課 (水道庁舎内) ☎25・2100

▽大平・藤岡地域 南部水道事務所 (大平総合支所内) ☎43・9221
▽都賀・西方地域 北部水道事務所 (西方総合支所内) ☎92・0317

お知らせ

外国人も住基ネット
7月8日から運用へ

住基ネットの運用開始に伴い、外国人住民の方の住民票に住民票コードが記載され、7月8日以降、その住民票コードが本人に通知されます。

住民票コードは、住基ネットにおいて全国共通の本人確認を行うにあたって必要不可欠な、無作為の11桁の番号です。
また、住民基本台帳カード (住基カード) の交付を受けることができるよう

になります。住基カードは、セキュリティに優れたICカードで、「写真付き住基カード」は公的な証明書としても使えます。
◆住基ネット、住基カードに関する詳しい内容は下記のホームページをご覧ください。

本 市民生活課
☎21・2146



「住民基本台帳ネットワークシステムのホームページ」
http://www.soumu.go.jp/main_sosiki/jichi_gyousei/c-gyousei/daityo/
「住民基本台帳カード総合情報サイト」<http://juki-card.com/>

証明書交付サービス コンビニで開始

コンビニエンスストアで住民票の写し・印鑑登録証の交付サービスを受けられます。利用には「住民基本台帳カード (住基カード)」と「事前の利用者登録」が必要です。

【コンビニ交付利用者登録の受付窓口・受付時間】

本 市民生活課 (平日の月曜日～金曜日 8時30分～19時) 大・藤 生活環境課 (平日の月曜日～木曜日 8時30分～17時15分、金曜日 8時30分～19時)

都 生活環境課 (平日の月曜日～金曜日 8時30分～19時)

曜日～金曜日 8時30分～17時15分、第2・4金曜日 8時30分～19時) 西 生活環境課 (平日の月曜日～金曜日 8時30分～17時15分)

【コンビニ交付が利用できる方】
栃木市に住民票のある本人 (15歳未満の方、成年被後見人を除く) ※代理人による申請はできません。

【利用者登録に必要なもの】
①住基カード (お持ちでない方は、別途住基カードの手続きが必要です) ②住基カードの暗証番号 ③顔写真付きの公的な身分証明書 (顔写真付き住基カードをお持ちの方は不要です) ④

印鑑登録証 (登録を行っている方)
※利用者登録の際、住基カードと印鑑登録証を一本化し、印鑑登録証を回収します。一本化後は、窓口でも住基カードで印鑑登録証の取得ができます。印鑑登録をしていない方が印鑑登録証明書の交付を受けるには、印鑑登録 (手数料200円) が必要です。

【利用できるコンビニ・証明書の交付時間】
全国のセブンイレブン、ローソン (今後利用できるコンビニが増える予定です) 「住民票の写し」「印鑑登録証明書」手数料180円 (庁舎窓口・市が設置する自動交付機は200円を除く)

防災訓練のお知らせ

◆6月8日 (土) 8時30分～11時30分 (雨天中止)

◆会場 道の駅みかも

防災訓練の会場では、各種訓練の見学のほか、新型災害支援車の展示や地震車による地震体験、パネル展示などの防災コーナーも予定しています。
多数の皆さんの参加や見学をお待ちしています。

本 危機管理課 ☎21・2703

装い新たにお目見え

栃木・旧下野民芸館

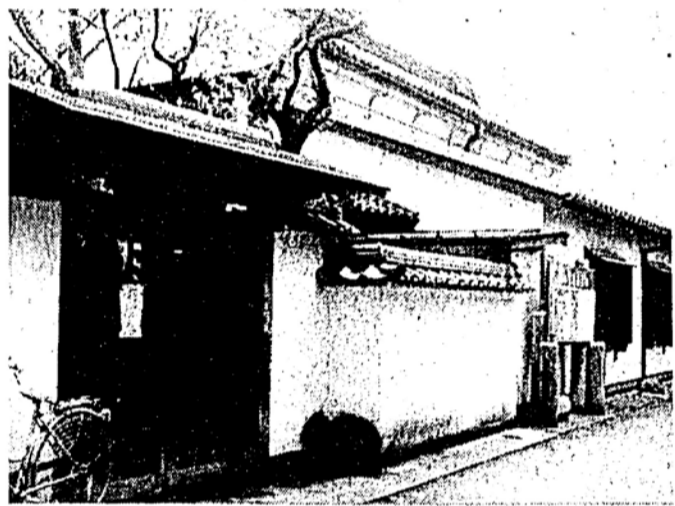

7月から新たにオープンする栃木市郷土参考館

その名「郷土参考館」 市教委管理で7月から

【栃木】昨年四月から休館となっていた栃木市後町の「下野民芸館」が、七月から新たに「郷土参考館」として再開する。市教委が管理運営し、市所有の文化財などを展示公開する。やすらぎの栃木路の新たな見どころとして、準備が進められている。

下野民芸館は、五十三ヶ年間にわたって、市観光協会が管理運営していたが、七月から新たに「郷土参考館」として再開する。市教委が管理運営し、市所有の文化財などを展示公開する。やすらぎの栃木路の新たな見どころとして、準備が進められている。

開館当時は人気も上々で入館者も多かったものの、年々減少し赤字が増えて経営が困難となったため、五十七年四月の市観光協会総会で休館が決定した。

休館が決まった当初は、観光協会は再開を考えたが、実際に再開の見通しが立たず、一年間の休館で事実上は閉館となっていた。こうした中で、市民の一部から民芸館を復活する声が上がっていた。

市教委はこの現状を考慮し、市が収蔵している民族資料や文化財が市民会館に眠ったままになっていることもあって、七月から郷土参考館として再開する。

蔵の街栃木を象徴する蔵が並ぶ中心街の大通りから巴波川に向かう路地を少し入ったところにある。

最初のオープンには昭和53(1978)年。「やすらぎの栃木路」観光キャンペーンの一環として江戸時代の豪商の蔵屋敷を「下野民芸館」として公開した。市全体で蔵を観光資産として生かした街づくりに本格的に取り組む前で、4年ほどでいったん休館となる。貴重な財産だけに市教委が一部の観光を見据え、郷土参考館と名称を変えて再び開館する。

門を入るとポンプ式の井戸、内部には商家の帳場が再現され、座敷奥の蔵に入ると巴波川の舟運のジオラマが目玉を引く。時代を感じさせる民具が並ぶ。商家の番頭さんになったような気分が階段を上がると星野遺跡など市

して改修を新たにオープンすることにした。展示物は同市ゆかりの作家

の作品、絵画、下野國府跡出土品、星野遺跡関係の品などの展示資料、ほかに市民から寄贈された民俗資料などとなっている。入場は無料、開館は午前10時から午後4時まで。休館日は毎週月曜日。参考館では、七月二日のオープンを旨く、展示など準備を進めている。観光栃木市の新たな見どころとして期待されている。

「温故知新市」の様子を当時の新聞記事から紹介します。

温故知新市 No.009

を代表する遺跡の出土品が待ち構える。梓焼、錦着山焼きなど今は無い窯の製品もあって陶芸ファンの興味も引く。
入場無料。江戸、明治、大正と市の歴史に思いをはせるのも楽しい。

下野新聞から

☎21・2147・2148

音楽にのせて エクササイズしよう。

ヤマハウェルネスプログラム 1回 60分/月3回 月曜 10:30～

健康と音楽

グループレッスン/入会随時 受講料 6,300円 施設費免除

身体も脳も、楽しく健康維持したいと思っている方に

YAMAHA特約店 **オンダ楽器 栃木センター**
栃木市箱根町 36-13 TEL.0282(20)8105

新築住宅 **リフォーム**

エクステリア・店舗・インテリア

お住まいの事なら何でもご相談下さい!

★まずはお電話下さい! 見積り無料!!

アフティ

蔵の街店: 栃木市片柳町1-22-30 岩船ビル1階 電話0282(20)2025
本社: 栃木市城内町2-52-15 電話0282(22)7207
HP <http://www.cc9.ne.jp/~aft/>

心豊かな専門職が未来を担う!

福祉分野	★介護福祉士	★社会福祉士	★精神保健福祉士
医療分野	★理学療法士	★作業療法士	★看護師
衛生分野	★ネイル	★メイク	★エステティシャン

(姉妹校) 小山歯科衛生士専門学校 ☆歯科衛生士

※資料請求(無料)及び詳細につきましては入学案内室までお気軽にお問い合わせください。

マロニエ医療福祉専門学校
ハイテックビューティ専門学校

栃木市平柳町 2-1 新栃木駅東 ☎0282-28-0020 <http://www.maronie.jp>

ごみと資源の分け方と出し方

本 環境課 ☎ 21 - 2604

都 生活環境課 ☎ 29 - 1102

大 生活環境課 ☎ 43 - 9211

西 生活環境課 ☎ 92 - 0308

藤 生活環境課 ☎ 62 - 0903

一般家庭のごみは、もやすごみ、資源物、もやさないごみ、有害ごみ、粗大ごみに分けて収集しています。

出すときは、「ごみと資源の分け方・出し方」および「ごみと資源の収集日カレンダー」を確認してから、正しく分別して出してください。

事業系のごみは、収集運搬許可業者に依頼するか、直接清掃工場（とちぎクリーンプラザ）に運ぶなど事業所で処理してください。

ごみステーションに出せるごみの量は、1世帯1回あたり、45リットルの袋に換算して3袋までです。

分類		出し方
もやすごみ	生ごみ、ビニール、発泡スチロール、やわらかいプラスチック、衣類、紙おむつ、木枝など	指定袋を利用して出してください。 袋に自治会名（または町名）・氏名を記入して出してください。 ・生ごみ 十分水切りをしてから出してください。 ・紙おむつ 中の汚物は取り除いてください。 ・木枝 太さ10cm以下、長さを60cm以下に切って出してください。
資源物	紙類	・新聞 新聞紙とチラシを一緒に束ね、上面に「栃木市所有」と書いてください。 ・雑誌、その他の紙…金貼り、銀貼り、ビニール加工のものは除きます。もやすごみで出してください。 十文字にしぼることができない紙類は、紙袋に入れ、袋を十文字にしぼるか、袋の口をホチキスで閉じて出してください。 ・ダンボール…中が波状になっている紙で、それ以外は「その他の紙」になります。 ・紙パック…内側が白いものに限り、それ以外はもやすごみで出してください。 洗剤の箱などにおいのついていない紙はもやすごみで出してください。
	空カン・空ビン	指定袋を利用して出してください。 袋に自治会名（または町名）・氏名を記入して出してください。 ・空カン…中身を取り除いて軽く洗ってから出してください。お菓子の空き缶も出せます。 ・空ビン…キャップをはずして中を軽く洗ってから出してください。 キャップはもやさないごみとして出してください。
	ペットボトル 食品用トレイ (発泡スチロール製の皿)	指定袋を利用して出してください。 袋に自治会名（または町名）・氏名を記入して出してください。 ・ペットボトル…キャップをはずして中を軽く洗ってから出してください。 キャップはもやさないごみとして出してください。 ・食品用トレイ…色物・柄物も出せます。納豆、カップ麺の容器はもやすごみとして出してください。
もやさないごみ	かたいプラスチック 陶磁器・小型家電など	中身が見える袋で出してください。 袋に自治会名（または町名）・氏名を記入して出してください。 割れたガラスや刃物類は、紙などに包んで「ガラス危険」等と表示してください。 最大寸法が60cmより大きなものは、「粗大ごみ」になります。
	スプレー缶 カセットガスボンベ	中身が見える袋で出してください。 袋に自治会名（または町名）・氏名を記入して出してください。 ①穴を2か所以上開け、②マジックなどで穴のまわりを丸で囲み、③他のもやさないごみと混ぜずに、別の袋で出してください。
有害ごみ	乾電池・体温計・ 使い切ったライター	中身が見える袋で出してください。 袋に自治会名（または町名）・氏名を記入して出してください。 ・充電式の電池も有害ごみとして出してください。 ・水銀の入っていない体温計は、もやさないごみとして出してください。
	蛍光管	購入時の箱に入れるか、中身が見える袋に入れて自治会名（または町名）・氏名を記入して出してください。 1回に出せる量は、5本以内です。割れてしまった蛍光灯はもやさないごみとして出してください。
粗大ごみ	自転車・ストーブ・ 電子レンジ等	・戸別有料収集です。 ・随時、環境課及び各総合支所の生活環境課の窓口で受け付けしています。 ・ごみステーションには出さないでください。清掃工場（とちぎクリーンプラザ）に直接運ぶこともできます。

収集できないもの

危険なもの 処理が困難なもの	ガスボンベ・消火器・バイク・コンクリート・廃油・灰・ペンキ・農薬・タイヤ・バッテリー・ピアノ・石・砂・農機具・かわら・建築廃材など 買い替えるときに引き取ってもらうか、専門業者に相談ください。不明な場合は地域の担当課に相談ください。
事業系ごみ・多量なごみ	事業系ごみ：事業活動に伴って生じたごみ 多量なごみ：引っ越しや大掃除などで出るごみ ★清掃工場へ自分で運ぶ → とちぎクリーンプラザ ☎ 31-2446 ★許可業者に収集を依頼する → 不明な場合は地域の担当課へ問い合わせください。
家電4品目（テレビ、冷蔵庫・冷凍庫、洗濯機・衣類乾燥機、エアコン）	引取先：購入した家電小売店・買い替えをする家電小売店 上記2つに該当しない場合は、最寄りの家電小売店または地域の担当課に相談ください。
パソコン	★パソコンのメーカーに回収申し込みをしてください。 ※PCリサイクルマークがついていないパソコンは「回収再資源化料金」がかかります。 ★メーカー不存または自作パソコンは、下記に回収の申し込みをしてください。 一般社団法人パソコン3R推進協会 ☎ 03 - 5282 - 7685

多量のごみは、ごみステーションに出せません。直接清掃工場（とちぎクリーンプラザ）に運ぶか、収集運搬許可業者に依頼して処分してください。（有料）



清掃工場（とちぎクリーンプラザ）に自分でごみを運ぶ場合
施設名 とちぎクリーンプラザ
住所 栃木市梓町456番地32 ☎ 31 - 2446
受付時間 月～土（日・祝日は休みです）8:30～16:30
料金 10kgあたり250円（10kg未満でも250円）

※収集運搬許可業者に依頼する場合
地域の担当課まで問い合わせください。

ごみを減らすために

生ごみを堆肥にすることで、家庭から出るごみの量を減らすことができます。

このため、コンポストや生ごみ処理機などに支援を行っています。

詳しくは、3ページの「家庭用生ごみ処理機設置費を補助します」をご覧ください。

案内図

【とちぎクリーンプラザ案内図】

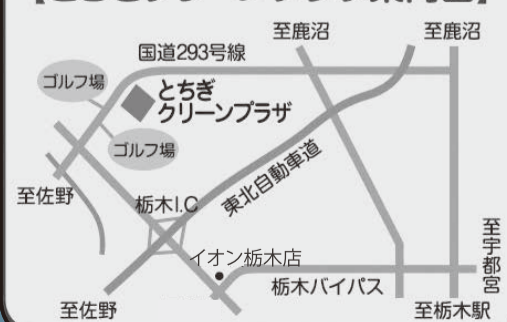

地域医療 って なあに!?

このコーナーでお知らせしてきました病院の統合再編も、去る 4 月 1 日に新たな法人である『一般財団法人とちぎメディカルセンター』が設立され、下都賀郡市医師会病院、下都賀総合病院、とちの木病院の経営は、この新法人に移行されました。

新法人は、今後、施設整備等を進め、平成 28 年 4 月には、新しい医療体制での診療を目指しますが、当面は病院名も従来のものを暫定的に使用し、診療科や診察券、予約等の手続きなどについては、従来のものを基本として運営されます。

【運営する主な施設の名称】

- とちぎメディカルセンター下都賀総合病院
- とちぎメディカルセンター下都賀郡市医師会病院

とちぎメディカルセンターについて

- とちぎメディカルセンターとちの木病院
 - とちぎメディカルセンター介護老人保健施設とちの実
- 市といたしましては、市民の皆さんが安心して生活することができる医療体制の整備に向けて、とちぎメディカルセンター構想を積極的に支援してまいりますので、引き続きご協力をお願いします。

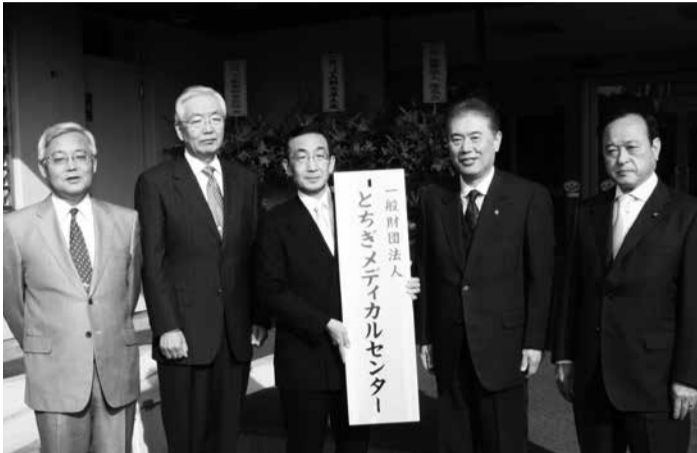

一般財団法人とちぎメディカルセンター設立。
(写真右から) 高岩市議会議長、鈴木市長、石井、早乙女、村野の各代表理事

本 地域医療対策室 ☎ 21 - 2419

参議院議員通常選挙の期日前投票立会人募集

- 1 人でも多くの皆さんに選挙に関心をもっていただくため、期日前投票立会人を募集します。
- ◆資格 市内に住所を有し、栃木市の選挙人名簿に登録されている 20 歳以上の方
- ◆従事日 7 月 5 日 (金) ~ 20 日 (土)
(参議院議員通常選挙投票日が 7 月 21 日 (日) の場合)
- ◆時間 8 時 30 分 ~ 20 時
- ◆場所 本庁舎及び各総合支所
- ◆報酬額 1 日につき 9,500 円
- ◆応募期限 6 月 14 日 (金) まで
- ◆応募方法 選挙管理委員会備え付けの応募用紙に住所・氏名・生年月日・希望する従事日及び場所・電話番号を明記のうえ選挙管理委員会へ
※申し込み状況によっては、調整させていただきます。
※なお、参議院の国会会期延長などにより、投票日が変更になる場合があります。

◆申込・問合先 選挙管理委員会事務局

☎ 21 - 2631

- ◆日時 6 月 9 日 (日) 8 時 ~ 17 時
- ◆集合場所 時勤労者総合福祉センター (矢板市)
- ◆対象 市内在住・在勤者 20 人 (先着順)
- ◆内容 矢板の八方牧場・八方湖周辺のハイキングです。初心者の方でも大丈夫。

八方ヶ原ハイキング

募集



- ◆試験日 9 月 8 日 (日)
- ◆会場 県立宇都宮工業高校 (宇都宮市雀宮町)
- ◆受験資格 ▽甲種 (資格が必要) ▽乙種 (資格の制限なし)
- ◆受験料 甲種 5 千円 乙種 3 千 4 百円
- ◆申し込み 7 月 8 日 (月) ~ 19 日 (金) 電子申請 7 月 5 日 (金) ~ 16 日 (火)
- 市消防本部予防課 ☎ 22 - 0119 (代)
- (財)消防試験研究センター 栃木県支部 ☎ 028 - 624 - 1022

相談業務のご案内

ご相談はお気軽にどうぞ 相談は無料で、秘密は厳守します。住所が市内の方であれば、どこの窓口でも相談できます。

- 本 = 本庁 都 = 都賀総合支所
- 大 = 大平総合支所 西 = 西方総合支所
- 藤 = 藤岡総合支所

相談	日時	場所/問合先
○弁護士相談 (事前に要予約)	6/14 (金) 28 (金) 10:00 ~ 12:00	本庁舎/本 市民生活課 ☎ 21 - 2144
	7/18 (木) 10:00 ~ 12:00	大平隣保館 ☎ 43 - 6611・0120 - 46 - 7830
	6/17 (月) 10:00 ~ 12:00	藤岡公民館/藤 生活環境課 ☎ 62 - 0903
○総合相談 (行政・人権・家庭児童・青少年)	6/14 (金) 28 (金) 10:00 ~ 12:00	本庁舎/本 市民生活課 ☎ 21 - 2144
○宅地建物相談 (土地・建物の売買や賃貸借、所有と管理に関する相談)	6/14 (金) 10:00 ~ 12:00	本庁舎/本 市民生活課 ☎ 21 - 2144
○合同相談 (行政・人権・心配・困りごと)	6/11 (火) 9:30 ~ 11:30	ふるさとふれあい館/大 生活環境課 ☎ 43 - 9211
	6/25 (火) 9:30 ~ 11:30	老人憩いの家/都 生活環境課 ☎ 29 - 1102
○市民相談 (日常生活の問題など)	月~金曜日 9:00 ~ 17:00	本庁舎/本 市民生活課 ☎ 21 - 2144
○消費生活相談	月~金曜日 9:00 ~ 16:00	市民会館/消費生活センター ☎ 23 - 8899
○年金相談	6/11 (火) 10:00 ~ 12:00	大平隣保館 ☎ 43 - 6611・0120 - 46 - 7830
○外国人相談	6/15 (土) 20:00 ~ 22:00	大平隣保館 ☎ 43 - 6611・0120 - 46 - 7830
○行政相談	6/11 (火) 10:00 ~ 12:00	藤岡公民館/藤 生活環境課 ☎ 62 - 0903
	6/18 (火) 13:00 ~ 15:00	西方保健センター/西 生活環境課 ☎ 92 - 0308
○人権相談	月~金曜日 8:30 ~ 17:15	大平隣保館 ☎ 43 - 6611・0120 - 46 - 7830 厚生センター ☎ 24 - 2444 市民会館/人権・男女共同参画課 ☎ 24 - 0351
	6/4 (火) 10:00 ~ 12:00	藤岡公民館/人権・男女共同参画課 ☎ 24 - 0351
	6/18 (火) 13:00 ~ 15:00	西方保健センター/人権・男女共同参画課 ☎ 24 - 0351
○いじめ相談電話 (土・日・祝日・時間外は留守番電話・FAX)	月~金曜日 9:00 ~ 17:00	市民会館/青少年育成センター ☎ 24 - 0667 FAX23 - 6566
○青少年相談 (非行問題・不登校など)	月~金曜日 9:00 ~ 17:00	市民会館/青少年育成センター ☎・FAX23 - 6566
○家庭児童相談 (0 ~ 17 歳の子どもとその家族)	月~金曜日 9:00 ~ 16:00	福祉庁舎/家庭児童相談室 ☎ 21 - 2514
○ドメスティック・バイオレンス相談 (配偶者等からの暴力)	月~金曜日 9:00 ~ 16:00	福祉庁舎/本 こども課 ☎ 21 - 2513

お知らせ

平成 25 年度第 1 回 消防設備士試験

- ◆試験日 9 月 8 日 (日)
- ◆会場 県立宇都宮工業高校 (宇都宮市雀宮町)
- ◆受験資格 ▽甲種 (資格が必要) ▽乙種 (資格の制限なし)
- ◆受験料 甲種 5 千円 乙種 3 千 4 百円
- ◆申し込み 7 月 8 日 (月) ~ 19 日 (金) 電子申請 7 月 5 日 (金) ~ 16 日 (火)
- 市消防本部予防課 ☎ 22 - 0119 (代)
- (財)消防試験研究センター 栃木県支部 ☎ 028 - 624 - 1022

みんなで防ごう土砂災害

6 月 1 日から 30 日まで土砂災害防止月間です。梅雨や台風による大雨の季節を迎え、土砂災害が発生しやすくなります。日ごろから気象情報に注意し、避難場所の確認など土砂災害に備えましょう。

本危機管理課 ☎ 21 - 2703
栃木土木事務所 ☎ 23 - 3437

くらしの窓

衣替えの季節です

衣類の汚れはなるべく早く洗濯して汚れを取り除く事が重要です。衣替えなど、長期保管する際には、必ず洗濯やクリーニングをします。

その際にはシミやほつれ、ボタンのゆるみやポケットの中などをチェックし、必要に応じて修理します。シミには印を付けておくと、その後、シミ抜きがしやすくなります。

★アドバイス
・クリーニングの予約証



は記載漏れがないかを確認し、大切に保管しましょう。

・品物を受け取った時には、すぐチェックしましょう。

▽問合先 市消費生活センター (市民会館/日ノ出町) ☎ 23 - 8899

募集

入居者募集情報

- 大宮市営住宅 (高齢者・障がい者のいる世帯の申込住戸、単身可) 3DK 1戸
- 大宮市営住宅 (20歳未満の子を扶養するひとり親家庭の申込住戸) 2LDK 1戸
- 大宮市営住宅 3DK 1戸
- 大宮市営住宅 (70・23平方メートル) 3DK (家賃6万5千円/月)
- スカイハイツ平柳 3DK (78・45平方メートル) (家賃6万9千円/月)
- スカイハイツ川原田 3DK (73・77平方メートル) (家賃6万6千円/月)
- 柳市営住宅 3DK 1戸
- 川原田市営住宅 2LDK 1戸
- 城內南第2市営住宅 3DK 1戸
- ※家賃の他に駐車場料金 (月2700円/台) がかかります。
- ◆申込期間 6月5日(水)～11日(火) 8時30分～17時 ※土・日曜日を除く
- ◆入居日 7月1日(月)
- ◆入居資格・条件等、詳細は左記へ(申込多数の場合は抽選)
- 本建築課 ☎21・2623

バスツアー



市内各地を巡って「新しい栃木市」を発見

栃木のとちぎ交流事業として、新市の一体感の醸成に向け、市内各地域の名所旧跡を巡るバスツアーを実施します。栃木市の魅力を再発見・再確認しましょう。

- ◆日時 6月27日(木) 8時30分～17時
- ◆コース 八百比丘尼公園 ⇒ 大柿花山(足湯) ⇒ つがの里(昼食) ⇒ 蔵の街散策 ⇒ 蔵の街遊覧船 ⇒ 大中寺 ⇒ 渡良瀬遊水地
- ◆集合場所・時間 藤岡文化会館(8時30分) ⇒ 栃木警察跡地(9時10分) ⇒ 都賀シルバー人材センター(9時30分)
- ◆解散場所 藤岡文化会館 ⇒ 栃木警察跡地 ⇒ 都賀シルバー人材センター
- ◆対象 市民
- ◆定員 40人(応募多数の場合は抽選)
- ◆参加費 2千円(昼食代、乗船料等含む)
- ◆申込・問合せ先 6月14日(金)までに電話・FAX・メールのいずれかで
- 本地域まちづくり課 ☎21-2249 / FAX21-2616 / メール simin@city.tochigi.lg.jp



▲昨年も八百比丘尼公園を訪れました

自然科学のサイエンススクール 7月編・8月編受講生募集

専門の指導者のもと、1泊2日で、浴びるほどの自然体験活動を通して、自然科学や環境について学びます。

- ◆日時
 - 7月編 7月28日(日)～29日(月) 1泊2日
 - 8月編 8月23日(金)～24日(土) 1泊2日
- ◆対象 市内小学校4～6年生
- ◆定員 それぞれ24人(定員を超えた場合は抽選)
- ◆内容 7月編と8月編の活動内容は異なります。学校や公民館に置いてある募集チラシで活動内容を確認し、申込書に必要事項を記入の上、生涯学習課あるいは公民館に直接提出するか、生涯学習課あてに郵送してください。 ※場所及び参加費は、決定後(5月中旬)小学校と公民館に配布する募集チラシに掲載します。
- ◆申込・問合せ先 6月3日(月)～14日(金)
- 本生涯学習課 ☎21-2731 (〒328-8686 入舟町7-26)



昨年度の水源林ウォークの様子

普通救命講習会受講者募集

『あなたのために・家族のために』自動体外式除細動器(AED)を含めた救急法を覚えてみませんか。



- ◆日時 6月29日(土) 9時～12時30分
- ◆場所 大平公民館第1・2会議室 (大平町蔵井)
- ◆対象 原則、市内在住者または勤務する方で中学生以上
- ◆定員 先着20人程度
- ◆参加費 無料
- ◆内容 心肺蘇生法(胸骨圧迫・人工呼吸)・AED・異物除去・止血法
- ◆申込・問合せ先 6月10日(月)必着で直接又は郵送(FAX、メール可) 本人権・男女共同参画課(〒328-0031 日ノ出町14-36 市民会館内)へ
- ◆内容 男女共同参画推進の取組についての審議等
- ◆報酬 4千円(日額)
- ◆申込・問合せ先 応募用紙を6月10日(月)必着で直接又は郵送(FAX、メール可) 本人権・男女共同参画課(〒328-0031 日ノ出町14-36 市民会館内)へ
- ◆応募用紙は問合せ先にあります。また、市ホームページからダウンロード可。
- ◆本人権・男女共同参画課 ☎24-0351

男女共同参画審議会委員(公募委員)募集

男女共同参画社会の実現を目指して、皆さんの声を反映させるため、男女共同参画審議会委員(公募委員)を募集します。

- ◆任期 7月1日～平成27年6月30日まで
- ◆対象 市内在住で男女共同参画に関心のある方
- ◆資格 応募時に、2つ以上の審議会等の委員を兼務

防衛大学校等入学試験及び自衛官採用試験のお知らせ

募集種目	資格	受付期間	試験期日
防衛大学校学生	推薦	9月5日～9月9日	9月28日・29日
	総合選抜	9月5日～9月30日	1次:9月28日
	一般	9月5日～9月30日	1次:11月9日・10日
防衛医科大学校医学科学生	高卒(見込含) 21歳未満の者	1月22日～1月31日	1次:3月1日
防衛医科大学校看護学科学生(自衛官)		9月5日～9月30日	1次:11月2日・3日
航空学生	18歳以上 27歳未満の者	9月5日～9月30日	1次:10月19日
一般曹候補生		8月1日～9月6日	1次:9月21日
自衛官候補生	男子	8月1日～9月6日	1次:9月16日・17日
	女子	年間を通じて受付	受付時にお知らせします。
		8月1日～9月6日	9月22日～26日(いずれか1日)

◆申込・問合せ先 本危機管理課 ☎21-2703 / 自衛隊小山地域事務所 ☎0285-25-4763

平成25年度秋期栃木市奨学生募集

- 市では、奨学生を募集しています。扶養者が本市に6か月以上居住し、学校教育法で規定する高等学校、専修学校、短大または、大学に今年10月に進学する、または在学中の方で、経済的に修学困難な方に奨学金を無利子で貸与します。
- ◆募集期間 6月10日(月)～7月26日(金)まで
- ◆対象 市内在住の高等学校、専修学校高等課程・専門課程、短大、大学生
- ◆募集 若干名
- ◆貸与額(月額)
 - 高校、専修学校高等課程 1万2千円
 - 専修学校専門課程、短大、大学
 - ・自宅通学 2万5千円
 - ・自宅外通学 3万円
- ◆申込・問合せ先 本教育総務課 ☎21-2711

Sports

時=日時/時間 場=場所 対=対象 内=内容
 費=費用 定=定員 申=申込・問合先
 詳細は各団体等に問い合わせください。

スポーツひろば参加者募集

時 6月15日、22日、29日の各土曜日 19時30分～21時15分 場 藤岡総合体育館アリーナ (藤岡町藤岡) 対 市民40人 (先着順) 内 ファミリーで楽しく、色々なスポーツを行います。日頃の運動不足を楽しく解消しましょう。実施種目:エアロビクス、ソフトバレー、スマイルボウリング、ドッジボール等 費 1人500円 (初回当日徴収) 申 5月27日(月)～6月13日(木) 藤岡スポーツふれあいセンター ☎ 62-1301

第4回藤岡渡良瀬テニス教室参加者募集

時 6月15日、22日、29日、7月6日の各土曜日 (前期) / 10月12日、19日、26日、11月2日の各土曜日 (後期) 10時～12時 場 藤岡渡良瀬運動公園テニスコート (藤岡町藤岡) 対 小学生以上20人 (先着順) 内 市体育協会テニス専門部の部員が教えるテニス教室です。シューズ、ラケットを持参の上、テニスのできる服装で 費 1人2千円 (前後期分) ※当日会場で徴収 申～6月13日(木)まで藤岡地区体育協会事務局 ☎ 62-1301

総合運動公園スポーツ教室キッズトレーニング参加者募集

時 毎週月曜・水～金曜 16時～16時45分 / 17時～17時45分 場 運動公園総合体育館 (川原田町) 対 小学生20人 内 体育の授業とリンクした内容を行い、基礎運動能力を身に付けていきます 費 3,675円 (税込) 申 総合運動公園管理事務所 ☎ 23-2523

円 (税込) 申 総合運動公園管理事務所 ☎ 23-2523

第9回栃木県障害者スポーツ大会参加選手募集

時 9月29日(日) 8時30分～ (小雨決行、荒天中止) 場 県総合運動公園 (宇都宮市) ほか 対 満12歳以上 (平成25年4月1日現在) で県内に居住する身体障がい者及び知的障がい者 定 制限なし 内 種目=陸上競技、卓球、アーチェリー、フライングディスク、水泳、サウンドテーブルテニス、グランドソフトボール、ソフトボール、車椅子バスケットボール 費 無料 申 6月7日(金)まで 本 社会福祉課 ☎ 21-2501 / FAX 21-2505



「歯と口の健康週間」行事として実施します。フッ素塗布でむし歯予防をしましょう。

フッ素塗布のお知らせ

催し物

◆日時 6月25日、7月23日、8月27日、9月24日、10月29日、11月26日、12月24日、1月28日の火曜日 9時30分～11時30分 場 大平隣保館 (大平町新)

◆対象 60歳以上30人 (先着順) ◆内容 シルバー世代の交流を通して、教養・文化活動、福祉や人権などについて楽しみながら学ぶ。

「シルバー生き生き塾」受講生募集

◆日時 6月25日、7月23日、8月27日、9月24日、10月29日、11月26日、12月24日、1月28日の火曜日 9時30分～11時30分 場 大平隣保館 (大平町新)

◆対象 60歳以上30人 (先着順) ◆内容 シルバー世代の交流を通して、教養・文化活動、福祉や人権などについて楽しみながら学ぶ。

◆参加費 実費負担 ◆申込・問合先 6月3日(月) 8時30分～ 大平隣保館 ☎ 43-6611



ウイングとちぎ第1期定期後半講座

曜日	講座名	定員	教材費	期間・回数
水	パワー ヨガ	20人	無料	7/3～7/31 全5回
木	ズンバ	25人	無料	6/27～8/22 全9回
金	シェイプアップ エアロビクス	20人	無料	7/5～8/9 全6回

◆講座時間 19時～21時
 ◆対象 市内に在勤・在住の35歳以下の方
 ◆費用 受講料は無料 (教材費は自己負担)
 ◆申込み 6月4日(火)～(先着順)

☆ウイングとちぎ (勤労青少年ホーム) は、若者の就職を支援するため、専属のキャリアカウンセラーが毎週月曜日に13時から21時まで相談を実施しています。気軽に相談してみませんか。



場所・問合先 栃木勤労青少年ホーム (日/出町) ☎ 22-3113
 開館時間 月～金曜日 / 13～21時、土曜日 / 17～21時 (日曜日休館)

◆日時 6月22日(土) 13時30分～16時
 ◆場所 大平文化会館ホワイエ (大平町蔵井)
 ◆内容 「ワーク・ライフ・バランス」
 ○講話 工藤敬子氏 (有フェードイン代表)
 ○寸劇

「おひら男女共同参画のつどい」開催

本 健康増進課 ☎ 25-3512
 大 健康福祉課 ☎ 45-1788
 藤 健康福祉課 ☎ 62-0904
 都 健康福祉課 ☎ 29-1103
 西 健康福祉課 ☎ 92-0311

◆日時 6月9日(日) 午前中
 ◆場所 市総合体育館 (川原田町)
 ◆対象 小学1年生と幼稚園などの年長児
 ◆費用 無料
 ◆協力 下都賀歯科医師会
 ◆申込・問合先 6月5日(水)までに 本 健康増進課 ☎ 25-3512



◆日時 6月29日(土) 14時～16時
 ◆場所 市民会館 (日ノ出町)
 ◆内容 男女共同参画標語・写真コンテスト表彰
 第一部 男女共同参画標語・写真コンテスト表彰
 第二部 ミニコンサート

「おひら男女共同参画のつどい」開催

男女共同参画週間 (6月23日～29日) 啓発事業
 「とちぎ市男女共同参画のつどい」開催

◆日時 6月29日(土) 14時～16時
 ◆場所 市民会館 (日ノ出町)
 ◆内容 男女共同参画標語・写真コンテスト表彰
 第一部 男女共同参画標語・写真コンテスト表彰
 第二部 ミニコンサート

◆日時 5月13日(月) に、ねんりんピック栃木2014栃木市実行委員会を設立しました。ねんりんピック推進担当の事務室は、市総合体育館内に設けました。
 本 高齢福祉課 (ねんりんピック推進担当) ☎ 25-0931

ねんりんピック栃木2014開催について

「ねんりんピック」の愛称で親しまれている全国健康福祉祭は、60歳以上の方々を中心とするスポーツ、文化、健康と福祉の総合的な祭典です。平成26年10月5日(日)～6日(月)、市総合運動公園テニスコートで、テニス競技を行います。

◆入場料 無料(自由参加)
 ◆主催 栃木市・栃木市男女共同参画地域推進員
 ◆問合先 本人権・男女共同参画課 ☎ 24-0351

市公式ツイッター、フェイスブックはじめました!!

市政情報、イベント情報、観光情報などを迅速に広く発信するため、栃木市公式のツイッター及びフェイスブックを始めました。災害時には災害情報も発信します。市ホームページのバナーをクリックするとどなたでも見ることができます。皆さん、お気軽に見に来てください。

本 秘書広報課 ☎ 21-2224

♪ 広報とちぎ広告募集 ♪

「広報とちぎ有料広告 (8月号～平成26年4月号) に若干の空きがございます。企業のPRに広報とちぎの広告を利用してみませんか!? 詳しい内容や空き状況は、下記へ問い合わせください。

広報とちぎ発行部数 約47,500部 (月1回発行 / A3版)

♪ 本 秘書広報課 ☎ 21-2226 ♪



時=日時/時間 **場**=場所 **対**=対象 **内**=内容 **講**=講師 **担**=担当
医師 **費**=費用 **定**=定員 **申**=申込・問合せ
 詳細は各団体等に問い合わせください。

シルバー人材センター入会説明会

時 6月20日(木) 13時30分～ **場** 栃木保健福祉センター(今泉町2丁目) **対** 市内在住で働く意欲のある60歳以上の方 **申** 問い合わせはお住まいの地域の事業所へ。栃木事務局 ☎ 23-4165 ▽藤岡事業所 ☎ 62-1534 ▽都賀事業所 ☎ 27-8812 ▽大平事業所 ☎ 43-0155 ▽西方事業所 ☎ 92-8390 ※除草・塗装のできる方大募集(経験者、興味のある方はぜひ!) ※センターでは、植木手入れ・除草・草刈・家事援助等の仕事を割安な料金でお受けしています

シルバー人材センター刃物研ぎ

時 6月19日(水) 9時～12時(申込みは12時まで) **場** 栃木保健福祉センター西側シルバーセンター作業所前(今泉町2丁目) **費** 包丁類300円～、刈込はさみ500円～、修理100円～ **申** シルバー人材センター栃木事務局 ☎ 23-4165
 ※4月から刃物研ぎの場所が栃木保健福祉センターに変更になりました。

幼児安全法短期講習会受講者募集

時 7月8日(月) 10時～12時 **場** 藤岡保健福祉センター会議室(渡良瀬の里となり) **対** 0～3歳までの児童の保護者20人(先着順) **内** 暑くなりプールや海などに出かける機会が増えると、不慮の事故は身近な場所で起こり、大人の予測がつかないこともあります。今回、水の事故での子供の心肺蘇生とAEDの使用法、けがの手当て等を学びます **申** 5月27日(月)～市社会福祉協議会藤岡支所 ☎ 62-5861

文学散歩

時 6月14日(金) 7時10分～18時帰着予定 **場** 東京各地(集合は栃木駅南口7時厳守) **定** 40人(先着順) **内** 東京下町の森鷗外記念館・竹久夢二美術館・旧岩崎邸庭園を訪ねる日帰り旅です。下町散歩とアメ横自由行動があります。昼食は自然食バイキングです **費** 6,500円 **申** 5月27日(月)

～(費用を添えて申し込み) 山本有三ふるさと記念館 ☎ 22-8805

第9回子ども朗読フェスティバル出場者募集

時【予選】6月29日(土)・30日(日) 13時～【本選】7月27日(土) 13時～ **場** 栃木文化会館(予選:大ホール、本選:小ホール) **対** 幼児、小学生、中学生、高校生 **内** 対象図書をもとに個人の朗読を発表をしてもらい、審査のうえ表彰。また、団体には対象図書をもとに群読を発表してもらいます **申** ～5月30日(木) 山本有三ふるさと記念館 ☎ 22-8805 / 栃木図書館 ☎ 22-3542

ネズミ型ロボット「チュー吉」の製作

時 7月7日(日) 13時30分～16時30分 **場** 小山高専サテライト・キャンパス(倭町) **対** 小学校5・6年生5人 **内** ヒゲをセンサーにして、壁にそって自動的に走るネズミ型ロボットを製作します **費** 無料 **申** 実施日の1週間前の金曜日までメールまたはFAXで ☎ 323-0806 小山市大字中久喜771 小山工業高等専門学校 講座イベント申込み窓口 ☎ 0285-20-2197 / FAX0285-20-2880

新生栃木市誕生を第九で祝おう!合唱団員募集

市では平成26年に岩舟町が加わることで大合併が完結します。大きな栃木、オール栃木で合併を祝い、第九を合唱しましょう。皆さんの参加をお待ちしています。(第九交響曲演奏会を平成26年11月30日(日)にプロのオーケストラとソリストを招き開催予定) **申** 6月1日(土)～7月31日(水) ※詳細は「とちぎ市民第九の会」実行委員会(ぶなの森カルチャークラブ内) ☎ 20-5055

栃木健康福祉センターからのお知らせ

○精神障がい者患者会「四季の会」の開催

時 原則毎月第2水曜日9時30分～15時 **対** 病状が安定している精神疾患患者の方 **内** レクリエーション活動や創作活動を通して、情報交換や仲間づくりを行います。

○精神障がい者家族会の開催

時 原則毎月第3水曜日13時30分～15時30分 **対** 主に統合失調症患者の家族 **内** 家族同士の情報交換や勉強会を通して、家族の役割や接し方を学んでいきます。

○パーキンソン病関連疾患患者・家族会の開催

時 原則毎月第4水曜日13時30分～15時30分 **対** パーキンソン病関連疾患患者及び家族の方 **内** パーキンソン病患者・家族の方が病気や治療、日常生活の過ごし方などを学び、交流を深めていきます。

☆共通事項 **場** 栃木健康福祉セン

ター(神田町) **申** 事前に電話で申し込みください(四季の会は事前面接必要) ☎ 22-4121

県立栃木特別支援学校の体験学習

お子さんの就学の参考にさせていただくため、体験学習を実施しています。本校への入学を前提とするものではありませんので、お気軽に参加ください。
 ◆体験学習実施予定◎知的障害教育部門▽7月5日(金) 小学部・中学部▽8月27日(火) 小学部(年長児対象)▽9月9日(月) 高等部(中1・中2対象)▽9月10日(火) 高等部(中3対象)▽9月18日(水) 中学部(6年対象)▽10月18日(金) 小学部(転学児対象)▽10月30日(水) 中学部(6年対象)▽11月25日(月) 高等部(中3対象)◎肢体不自由教育部門▽7月10日(水) 小学部・中学部・高等部▽9月19日(木) 高等部▽10月15日(火) 小学部▽10月21日(月) 中学部▽11月28日(木) 高等部(中3対象) **申** 県立栃木特別支援学校(皆川城内町) / 齋藤 ☎ 24-7575

県立栃木特別支援学校の教育相談

時 月曜日から金曜日(祝祭日を除く) 9時～16時30分 **対** 就学前のお子さんと保護者 **費** 相談、検査等の費用は一切かかりません **内** ことばの遅れが気になる、呼びかけても振り向かない、行動に落ち着きがない、肢体不自由があるなど、お子さんの発達や養育等の心配事を、お気軽に相談ください。相談の秘密は厳守します **申** 県立栃木特別支援学校「教育相談室ぽっぽ」 / 齋藤 ☎ 24-7575

平成25年度栃木県産科医キャリアプラン支援制度の案内

本県の将来の周産期医療の指導的・中心的な役割を担う人材として募集するもので、最短で専門医の資格や学位を取得できるように力を傾注します。
対 全国の医学生(平成25年4月1日現在、第4学年から第6学年までに在学する学生に限る) **定** 産科5人程度 **費** 要問合せ **申** 県医事厚生課内栃木県医師確保支援センター ☎ 028-623-3145 ※随時受付中

自治医科大学公開講座「予防医療と最新医療」

時 7月6日から毎週土曜日(全5回) 13時～16時15分 **場** 自治医科大学地域医療情報研修センター大講堂 **対** 一般市民500人 **費** 無料 **申** 自治医科大学学事課 ☎ 0285-58-7044(平日8時30分～17時) / 自治医科大学ホームページより

足利特別支援学校(病弱)学校公開

学校公開を開催します。本校の教育活動について知りたい方や入学希望の方も、ぜひお越しください。

時 6月12日(水) 13時30分～ **場** 県立足利特別支援学校(足利市) **内** 6月10日(月)～14日(金)まで学校内を自由に見学できます **申** 県立足利特別支援学校 ☎ 0284-91-1110

県育英会奨学生募集

時 5月15日(水)～6月20日(木) **対** 4月に高校(特別支援学校の高等部を含む)又は、修業年限2年以上の専修学校高等課程に在籍している方 **内** 貸与月額 国公立1万8千円、私立3万円。※奨学金の貸付原資となる善意の寄付金を募集しています。1人でも多くの方のご支援をお願いします **申** (財) 栃木県育英会事務局 ☎ 028-623-3459

とちぎ海浜自然の家「海浜夏まつり」開催!

親子・家族、仲間のふれあいを深め、海のよさを体験しませんか?
時 7月6日(土)～7日(日) **場** とちぎ海浜自然の家 **対** 県民 **定** 250人(多数の場合抽選) **内** 地引網体験や、茨城県民謡磯節鑑賞・体験、塩づくりなどたくさん活動を用意してお待ちしています!! 詳しくは電話、またはホームページで **費** 大人5,800円、高校生4,300円、中学生3,500円、小学生3,300円、3歳未満300円 **申** 6月10日(月)まで、とちぎ海浜自然の家 ☎ 0291-37-4004

借金で悩んでいませんか

関東財務局宇都宮財務事務所では、借金問題の相談を受けています。個人の秘密は固く守られます。必要に応じ法律専門家を紹介します。
時 月曜日から金曜日(祝日除く) 8時30分～12時、13時～16時30分 **費** 無料 **申** 関東財務局宇都宮財務事務所 ☎ 028-633-6294

福祉サービス苦情解決

栃木県運営適正化委員会は、福祉サービスに関する苦情や相談を受け、事業所への調査や話し合いによるあっせんを行うなど、苦情の解決を図ります。約束したはずのサービスが受けられない、支援の仕方が乱暴だ、職員の言動に傷つけられた、もう少しプライバシーを守ってほしいなど。相談は電話や来所のほか、文書やメールでも受け付けています。
申 県運営適正化委員会 ☎ 028-622-2941 / メール asu.sw@dream.ocn.ne.jp

栃木県政世論調査にご協力ください

時 5月22日(水)～6月17日(月) **対** 県内に在住する20歳以上の方から2千人を無作為抽出 **内** 調査表を郵送※秘密は厳守します **申** 県広報課 ☎ 028-623-2158

梅雨の季節、すり減ったタイヤは危険です!
 スリップラインが出たら
 タイヤを交換しましょう!
 タイヤについてのご相談はぜひ当店へ。
 タイヤ各種揃えてお待ちしております。

タイヤショップ VORTEX ヴォルテックス
 栃木市内町2-40-1 TEL0282-22-8844
 定休日/年中無休(お盆と年末年始除く)
 http://www.tire-vortex.com 営業時間/AM9:30～PM7:00

補助金を利用し、お得に節電!おまけにECO!
エネファーム・太陽光発電
 炊飯・湯沸し・グリルで温め直しなど
ガスコンロで上手に節電!
 お気軽にお問い合わせ下さい!
栃木ガス株式会社
 栃木市内町2-2-23 TEL 0282-22-2939

相続・登記・裁判所関係書類作成等
 親身になって相談に応じます
 司法書士・土地家屋調査士・行政書士
佐山隆事務所
 栃木市旭町19番16号 栃木市文化会館斜め前
 TEL0282(24)2555 (平日)8:00～19:00
 (土・日・祝) 事前予約にて承ります

文化芸術のお知らせ

日=日時、会=会場、料=料金、定=定員、子=チケット、プ=プレイガイド、申=申し込み、開=開場、演=開演時間、託=託児サービス、予=電話予約、問=問い合わせ

大平文化会館

☎ 43-5231

◆～参加型ピアノ演奏会～

「ベーゼンドルファー演奏会」参加者募集!

日 7 月 20 日 (土) 開 13:00 演 13:30 出場者受付 (休館日を除く) 5 月 28 日 (火)～7 月 10 日 (水) 出場者: 小学生以上 料 無料

大平文化会館にある、世界の名器「ベーゼンドルファー 275」で参加型のピアノ発表会を開催します。日頃の練習成果を大きなホールで響かせてみてはいかがでしょうか。

ピアノソロ又はピアノを使ったアンサンブルなどのアコースティックコンサートを 20 分以内で構成してお申込み下さい。

申 電話・FAX (43-9090)、メール (o-bunkakaikan@city.tochigi.lg.jp) で、氏名・住所・電話番号 (携帯可)・演奏時間・演奏の希望時間帯・曲目 (プログラム作成の為) をお知らせください。

申込締切後に出場時間等を明記した出場要項を郵送します。

都賀文化会館

☎ 27-8855

◆春の映画鑑賞会

お楽しみ親子映画会「マダガスカル 3」

日 5 月 26 日 (日) 10:00/13:00 (2 回上映) 定 800 人 対象 3 歳以上 料 500 円 (小学生以上、全席自由席) 子 発売中 プ 市内各文化会館

◆都賀文化会館 ギャラリー 企画展 アートリンクとちぎ 2013 “絵画でたどる栃木路”

日 6 月 1 日 (土)～6 月 9 日 (日) 9:00～17:00 会 ギャラリー 料 無料

栃木アートリンク (栃木県立美術館収蔵作品出張展示会) 郷土の作家 絵画展、地元の画家、刑部仁氏をはじめ 10 人の画家 20 作品を展示

◆ピアノ・ステージの開放

日 6 月 15 日 (土)、16 日 (日) 10:00～19:00 料 無料 会 ステージ 定 16 組 (先着順) 対象 5 歳以上の個人及びグループ

都賀文化会館のピアノを使い、コンクール前のレッスンや小演奏会・バンドレッスン等を行ってみませんか!! お気軽に申し込みください。

藤岡文化会館

☎ 62-4321

◆宗次郎オカリナコンサート (希望者には宗次郎さん指導によるオカリナ教室付)

日 8 月 25 日 (日)

演 14:00 定 全席自由席 (未就学児の入場はご遠慮ください) 料 2,500 円 (オカリナ教室とのセット券は 3,500 円、渡良瀬遊水地ラムサール登録記念特別料金) 子 6 月 6 日 (木) 販売開始 プ 市内各文化会館、JAしもつけ藤岡支店、とりせん藤岡店、佐野市文化会館、小山市立文化センター

※宗次郎さん指導によるオカリナ教室。8 月 20 日 (火) 19:00～20:30 料金はコンサートとのセットで 3,500 円。チケット



購入し、申し込む。コンサートで共演していただきます。教室のみは不可。オカリナ経験者で C 管か F 管を用意できる方。(100 人先着順)

◆宝くじ文化公演

ミュージカル「人魚姫」

日 8 月 31 日 (土) 演 14:00 定 全席自由席 料 大人 1,000 円 高校生以下 500 円 (3 歳以上はチケット必要) (宝くじの助成による特別料金) 子 6 月 20 日 (木) 販売開始 プ 市内各文化会館

◆サーカスコンサート 2013

～心をつなぐハーモニー～

日 7 月 7 日 (日) 演 16:00 定 全席指定 料 3,500 円 (未就学児の入場はご遠慮ください) 子 好評販売中 プ 市内各文化会館、JAしもつけ藤岡支店、とりせん藤岡店、佐野市文化会館、小山市立文化センター

図書館コーナー

【10 時 30 分～11 時】

★おはなし広場 (開館 9 時～19 時 30 分/休館・金)

6 月 8 日 (土) 読み聞かせ 「おじさんのかさ」他

6 月 22 日 (土) エプロンシアター 「おむすびころりん」他

場所 2 階・視聴覚室

対象 幼児～小学校低学年

★えほんデビュー

6 月 15 日 (土) 11 時～11 時 30 分

場所 1 階・おやこルーム

対象 赤ちゃん～未就学児

※ともに、参加費無料・申込不要

★本とあそぼう

6 月 22 日 (土) 15 時

場所 図書館正面・2 階・視聴覚室

対象 幼児～小学校低学年

キヤラバンカーが本をたくさんつけてやってくるよ♪

★おはなし隊とあそぼう!! (開館 9 時 30 分～19 時/休館・月)

6 月 23 日 (日)

10 時 30 分～11 時 30 分

内容 キヤラバンカーの見学とおはなし会

会場 キヤラバンカー・玄関前特設会場

おはなし会: 1 階・児童クラブ室

「本とあそぼう」全国訪問おはなし隊」が今年も大平図書館にきます!!

※参加は無料です。当日、直接会場へおいでください。

★雑誌の Sponsor 募集中!!

大平図書館では、雑誌コーナーの充実を図るため「図書館雑誌 Sponsor」を募集しています!

この雑誌 Sponsor 制度は、雑誌の購入代金をご負担いただくことで、その雑誌の最新号、バックナンバー及び雑誌配架棚に Sponsor の広告を表示するものです。

所蔵する雑誌が増えることで利用者へのサービスが向上し、また、企業等の方々の社会貢献活動にもつながっています。

詳しくは、大平図書館にお尋ねください。(大平図書館ホームページにも掲載しています)

★おはなし会 (開館 9 時 30 分～18 時/休館・月)

6 月 1 日 (土) 14 時～15 時

「ぞらまめくんのベッド」(大型絵本) 他

場所 おやこくしよしつ

楽しいおはなしがいっぱいです!

★工作教室 『とびだすおもちゃ かえるがびよん』

6 月 15 日 (土) 14 時～15 時

場所 おやこくしよしつ

だれの力エルがいちばんとおくへとぶか競争だ!

※ともに、ふじおかおはなし会 『コロポックル』の皆さんによるものです。

★映画会とおたのしみ会 『にほんむかしばなし』

6 月 16 日 (日) 10 時～12 時

おたのしみ会は、おみやげつきです!

※ふじおか『ハードル会』の皆さんによるものです。

★都賀図書館 (開館 9 時 30 分～18 時/休館・月)

6 月 8 日 (土) 14 時

場所 2 階・視聴覚室

▽パネルシアター「おだんご

ろころ▽エプロンシアター「ブレイメンのおんがくたい」

おはなしボランティア「たんぼぼ」の皆さんによる楽しいおはなし会です。ぜひ見に来てください。

★おはなし会 (開館 9 時 30 分～18 時/休館・月)

6 月 15 日 (土) 11 時

場所 児童書コーナー

おはなしボランティア「おはなし☆きらら」の皆さんによるおはなし会です。

6 月のテーマは「雨」と「歯」です。6 月は雨の多い季節ですね。梅雨、五月雨、天気雨: 雨にはたくさんの種類があります。そして、6 月 4 日は「虫歯予防デー」、歯にちなんだおはなしを聞いた後は、お家でしっかりと歯みがきしよう! お楽しみに! ※6 月から、開始時間を 11 時に変更します。

とちぎ蔵の街美術館

☎ 20-8228

花の美学—ルドウテとパーソンズ

6 月 15 日 (土)～7 月 28 日 (日)

- 開館時間 9 時～17 時 (入館は 16 時 30 分まで)
- 休館日 毎週月曜日 (祝日の場合は開館し、翌日休館)

植物学的な正確さに芸術性が感じられる植物画をボタニカル・アートと呼びます。

マリー・アントワネットやナポレオン妃ジョゼフィーヌに仕え活躍した宮廷画家ピエール＝ジョゼフ・ルドウテは、「花のラファエロ」「バラのレンブラント」と称され、ボタニカル・アート史上に大きな功績を残しました。

本展では、英国人風景画家のアルフレッド・パーソンズの細部に至るまで正確に線描され野生美を感じさせるバラと華麗で優美なルドウテのバラを比較してご覧いただけます。

◎学芸員によるギャラリートーク

●日時 6 月 22 日 (土)、29 日 (土)、7 月 6 日 (土)、27 日 (土) 各日 14 時より

※申込不要、観覧券をお求めのうえ、当館受付までお集まりください。

◎ナイトミュージアム

閉館後、江戸時代に建てられた土蔵である当館の解説を行います。

●日時 ① 7 月 13 日 (土) ② 7 月 14 日 (日) 各日 18 時～19 時

●参加費 一般・大 / 高校生 500 円、小・中学生 200 円 (入館料)



●定員 各日 15 人 (先着順)

●申込締切 7 月 12 日 (金) ※先着順

●申込方法 電話 (0282-20-8228) またはメール (event@kuramuseum.com) にて申し込みください。

※メールでの申し込みは、件名に「催事名、催事日」、本文に①氏名 (参加人数分) ②電話番号を明記してください。折り返し、担当者が受付確認の連絡をします。

料金表

区分	個人	団体
一般 (高校生以上)	500 円	300 円
小・中学生	200 円	100 円
未就学児等	無料	

※土曜日は、市内の小・中学生無料
 ※毎月第 3 日曜日は「家庭の日」のため県内的小・中学生無料
 ※身体障害者手帳、療育手帳、精神障害者保健福祉手帳の交付を受けている方と介助者 1 人は無料
 ※団体は 20 人以上

とちぎ蔵の街美術館 (万町 3-23 / ☎ 20-8228 / FAX 20-8227)

※駐車場は蔵の街観光館南、大通り沿いの蔵の街駐車場を利用ください。有料入館者、障害者手帳をお持ちの方には駐車場の無料券をお渡ししています。



子育て広場

Kids Space

日=日時/時間 場=場所 対=対象 内=内容 講=講師 定=定員 費=費用 持=持物 申=申込



いまいずみ児童館 (☎ 27 - 5322)

- 7月のママといっしょ
 - 申 6月20日(木)~30日(日)
 - ※4クラス共通
 - ◇うさぎクラス(6~11か月児と保護者) 日 7月5日(金) 10時30分~ 内 水あそびごっこ 持 バスタオル
 - ◇くま①クラス(1歳~1歳5か月児と保護者) 日 7月9日(火) 10時30分~ 内 水とおともだち 持 着替え、タオル、帽子
 - ◇くま②クラス(1歳6か月児~1歳11か月児と保護者) 日 7月12日(金) 10時30分~ 内 水とおともだち 持 着替え、タオル、帽子
 - ◇ぞうクラス(2歳以上の未就園児と保護者) 日 7月16日(火) 10時30分~ 内 水とおともだち 持 着替え、タオル、帽子
 - リトミックワールド~リズムに合わせて心と身体を育てよう~
 - 日 7月26日(金) 10時30分~
 - 対 1歳6か月以上の未就園児と保護者 20組(定員越えた場合抽選)
 - 持 クレヨン、B4判の画用紙帳※軽装でお越しください 申 6月20日(木)~30日(日)
 - スマイル・スマイル~親子でお友だちづくり~
 - 日 6月7日(金) 10時~11時30分(時間内参加自由) 対 3か月~1歳5か月児と保護者 内 父の日のプレゼント作り~スタンピングフレーム~
 - わくわくたいむ
 - 日 6月8日(土) 14時~15時30分(時間内参加自由) 対 4歳児以上 内 父の日のプレゼント作り~フェルトのカードケース~
 - にこにこたいむ~親子でお友だちづくり~
 - 日 6月14日(金) 10時~11時30分(時間内参加自由) 対 1歳6か月以上の未就園児と保護者 内 父の日のプレゼント作り~スタンピングフレーム~
 - ☆共通事項 費 無料 申 電話または直接いまいずみ児童館へ

そのべ児童館 (☎ 20 - 6231)

- 0歳親子ピクス
 - 日 6月10日(月) 10時~10時45分 対 0~11か月児と保護者 25組(先着順) 持 バスタオル、飲み物、動きやすい服装 講 大橋光子氏 申 6月2日(日)~
- べたべた記念日
 - 日 6月12日(水) 10時~11時30分(時間内参加自由) 対 0歳以上 内 手形・足形、身長・体重測定
- ぷちぷちひろば
 - 日 6月25日(火) 対 0~11か月児
- のびのびひろば
 - 日 6月26日(水) 対 1歳以上の未就園児
 - ☆のびのび、ぷちぷち両ひろばとも 10時~11時30分(時間内参加自由) 内 浮かべてあそぼう! プカプカにゃんこ作り
- 星に願いを
 - 日 6月29日(土)~7月7日(日) 対 幼児以上 内 短冊に、願いごとを書いて飾ろう
 - ☆共通事項 費 無料

はこのもり児童センター (☎ 24 - 4034)

- ふんわり香る石けんのサシェを作ろう!
 - 日 6月8日(土) 14時~16時 対 18歳未満30人(当日先着順) 内 石けんを不織布でくるんだサシェに飾り付け 費 無料
- マーブリングで世界にひとつだけのモノを作ってみよう!
 - 日 6月22日(土) 10時30分~

12時/14時~16時 対 18歳未満40人(当日先着順) 内 2度と同じ模様ができないというマーブリングに挑戦 費 無料

地域子育て支援センター (☎ 23 - 2740)

- ほんわかタイム
 - 日 6月11日(火) 当日受付 対 0歳児と保護者 内 親子でのふれあい遊びとおしゃべりタイム 費 無料
- おたのしみ会
 - 日 6月19日(水) 対 2歳以上児とその保護者 15組(先着順) 内 「フレンド」さんによる人形劇 費 無料
 - 申 5月30日(木)
- プチなかよしタイムⅡ期募集
 - 日 7月16日・8月27日・9月17日の火曜日 対 平成24年7月~9月生まれの乳児と保護者 20組(先着順) 内 親子でふれあい遊びと専門家による講話(7月「ベビータッチケア」8月「子どもと栄養」9月「子どもの心」) 申 6月13日(木)
- なかよしタイムⅡ期募集
 - 日 7月3日~9月18日の水曜日 対 2歳3か月以上児と保護者 35組(先着順) 内 親子で歌、体操、読み聞かせ、ゲーム等の集団活動。親子の仲間づくり 申 6月20日(木)~
 - ☆共通事項 時間は10時~11時 場 地域子育て支援センター 費 無料 申 時間8時30分~17時
- えほんタイム
 - 日 水曜日を除く毎日11時~11時15分、16時~16時15分(自由参加) 内 歌や絵本、紙芝居やパネルシアター、体操等

地域子育て支援センターおおひら (☎ 43 - 1134)

- ころころ広場
 - 日 6月4日・11日・25日の火曜日 10時30分~11時30分(時間内参加自由) 場 大平みなみ児童館 対 乳幼児と保護者 内 (4日)布を使って遊ぼう、(11日)ひも通し遊び、(25日)絵具遊び
- 赤ちゃんサロン
 - 日 6月20日(木) 身体計測、27日(木) 親学習プログラム※有資格者が指導 10時30分~11時30分 場 大平みなみ児童館 対 0歳児と保護者 30組(上の子の託児あり) 内 ふれあい遊び、ママ同士のおしゃべり 申 受付中
- 西保育園との交流会
 - 日 6月18日(火) 9時45分~10時30分 場 現地集合(9時40分) 対 乳幼児と保護者 10組 内 保育園児との交流と見学 申 5月21日(火)~受付中
- 普通救命講習会(AED)
 - 日 7月4日(木) 9時~12時(8時40分集合) 場 大平みなみ児童館 対 一般市民 20人 内 心肺蘇生法やAEDの使用法を学びます(終了証交付・託児あり) 講 栃木消防署大平分署消防署員 費 無料 申 5月21日(火)~31日(金)

地域子育て支援センターふじおか (☎ 62 - 5011)

- 赤麻保育園との交流会
 - 日 6月4日(火) 10時~11時30分※雨天時は6日(木) 場 赤麻保育園(栃木市藤岡町赤麻) 対 乳幼児と保護者 10組 内 花いっぱい運動(花の種をつけた風船をとばします) 持 飲み物 申 6月3日(月)まで(先着順)
- わくわくタイム
 - 日 6月14日(金) 渡良瀬の里公園で遊ぼう、21日(金)お誕生会(4~6月生まれ)、27日(木)七夕飾りの製作、7月5日(金)七夕祭り(笹を持ち帰り)
 - ☆共通事項 時間はいつでも10時30分~11時30分 対 乳幼児と保護者 20組 費 無料 申 6月3日(月)~(先着順)

夕飾りの製作、7月5日(金)七夕祭り(笹を持ち帰り)
☆共通事項 時間はいつでも10時30分~11時30分 対 乳幼児と保護者 20組 費 無料 申 6月3日(月)~(先着順)

地域子育て支援センターつが (☎ 27 - 2122)

- すくすくタイム
 - 日 6月6日(木) 身長・体重測定・窓飾り製作、父の日のプレゼント制作(定員20組)、13日(木) 歯科衛生士さんの「お話と歯磨き指導」~0歳児編~、14日(金) 歯科衛生士さんの「お話と歯磨き指導」~1・2歳児編~、20日(木) リズムあそび、27日(木) 七夕飾り制作(定員20組)
 - ☆13日、14日共通事項 時間は10時45分~11時30分 持 仕上げ用歯ブラシ・タオル
 - ☆13日、14日以外の共通事項 時間は10時30分~11時30分 対 未就園児と保護者 費 無料※定員のある活動の予約は2週間前~受付

地域子育て支援センターにしかた (☎ 92 - 2900)

- アンパンマンのシール遊び
 - 日 6月5日(水)
- 開放保育
 - 日 6月12日(水)、19日(水)
- シャボン玉遊び
 - 日 6月26日(水)
 - ☆共通事項 時間10時30分~ 場 地域子育て支援センターにしかた 対 未就園児と保護者 費 無料 申 不要

さくら保育園子育て支援センター (ゆめふうせん/☎ 24 - 3900)

- ほのぼの移動広場
 - 日 6月4日(火)、18日(火) 10時30分~11時30分※時間内参加自由 場 イオン栃木店2Fちびっこ広場 内 保育士による歌遊び、絵本読み、ミュージック・ケアや子育て相談
- 双子ちゃん遊ぼう
 - 日 6月10日(月) 10時~12時 対 未就園児の双子と保護者または双子を妊娠中の方 費 無料※一般にも開放
- 親子ふれあい給食
 - 日 6月17日(月) ※受付10時~10時30分 定 5組(当日先着順) 費 800円(離乳食有り)
- マタニティー&ベビーの日
 - 日 6月20日(木) 14時~15時 対 妊娠5か月以上(臨月を除く)の妊婦または夫婦2組 内 赤ちゃんのお世話、調乳、おやつ試食 持 エプロン、母子手帳 費 無料 申 電話で10時~15時
- 健康相談日
 - 日 6月24日(月) 10時~15時 内 身体測定※午前中、助産師相談あり(予約不要)
- 親子スイミング教室
 - 日 6月13日(木) 9時30分さくら保育園集合 場 小山スイミングスクール小山校 対 1歳~3歳児と保護者 12組 費 親子1組1,800円(バス代含む) 申 6月11日(火)まで
- にこにこ親子プレ体験
 - 日 6月8日(土) 10時~12時※集合時間9時40分 場 さくら第2保育園 対 未就園児と保護者 内 保育士と一緒に親子で保育園生活体験 持 スプーン、フォーク、エプロン、おしぼり、箸 費 給食代(親500円、子300円 離乳食有) 申 6月5日(水)まで
 - ☆共通事項 申メール sakura-3j@sakura-kids.jp に保護者名、子ども名、読み仮名、生年月日、〒住所、電話番号を送信。

さくら3 Jホール (☎ 22 - 7100)

- 写生会(太平山ハイキング)
 - 日 6月8日(土) 9時~16時※3Jホール集合 場 太平山神社(雨天中止) 対 小学生 持 弁当、水筒、色鉛筆又はクレヨン、よごれても良い服装、帽子 費 100円(紙代等)
- さくら・3J祭(バザー)
 - 日 6月15日(土) 9時30分開場 予定 場 さくら保育園(錦着山西側) 内 バザー、各種お店、工作、野点抹茶等
- 蛍狩りに行こう!
 - 日 6月23日(日) 12時30分3Jホール集合出発、21時30分解散 場 日光だいや川公園 内 ネイチャーゲーム、バーベキュー等 費 3,500円 申 6月12日(水)まで※19日(水)までに3Jホールに費用を持参。

ひがしのもり保育園子育て支援センター (ふれあいポッケ/☎ 27 - 8890)

- 親子スキンタッチ教室~親が子に行うツボ健康法~
 - 日 6月12日(水) 対 6か月~1歳5か月児と保護者 15組 持 フェイスタオル1枚、ティースプーン(金属製のもの)、歯ブラシ(大人用)
- スタンプ遊び
 - ◇6か月~1歳5か月児
 - 日 6月3日(月)、11日(火)、14日(金)、18日(火)、24日(月)
 - ◇1歳6か月~未就園児
 - 日 6月4日(火)、7日(金)、17日(月)、19日(水)、28日(金)
 - ☆共通事項 時間は10時30分~11時30分 定 15組 申 5月29日(水)~31日(金) 9時~15時

けやき保育園子育て支援センター (きらり/☎ 23 - 8905)

- 身体測定・手形の日☆
 - ◇0歳~2歳未満 日 6月5日(水)、10日(月) ◇2歳以上 日 6月7日(金) ともに時間は10時~11時
- カレンダー作り☆
 - 日 6月18日(火)・19日(水) 10時~11時、6月21日(金) 13時~14時
- 絵本の会に参加しよう!
 - 日 6月17日(月) 10時~10時45分 対 1歳10か月以上児と保護者 25組(先着順) 内 りんごの会のみなさんによるパネルシアター、エプロンシアター、読み聞かせ等 申 6月4日(火)~6日(木) 電話受付9時30分~
- じゃがいも掘りに参加しよう!
 - 日 6月24日(月) 10時~11時※雨天の場合は7月1日(月) 対 1歳6か月以上児とその保護者 15組(先着順) 持 汚れても良い服装、長靴、帽子、飲み物 申 6月10日(月)~12日(水) 電話受付9時30分~
- リトミックに参加しよう!
 - 日 6月27日(木) 10時~11時 対 1歳8か月以上児とその保護者 講 篠崎真喜子氏 持 汗拭きタオル、飲み物(甘くない物) 申 6月18日(火)~20日(木) 電話受付9時30分~(先着20組)
 - ☆印は自由参加です。

ファミサポ講習会

- 子どもの遊び
 - 日 6月28日(金) 10時~11時30分 場 とちぎコミュニティプラザ2階和室 対 ファミサポに関心のある方。会員でなくても参加可 定 20組 内 音楽療法士による遊びの指導※親子で参加可 講 横田寿恵氏(音楽療法士) 費 無料 申 ファミリー・サポート・センター栃木 ☎ 25 - 1040 /おおひら ☎ 43 - 1134 受付中

休日・夜間救急診療

《栃木地区急患センター6月の当番医》

境町 (医師会病院隣) ☎ 22-8699

【診療時間等】

平日 19:00 ~ 22:00 (内科 / 小児を含む)

休日 9:00 ~ 21:00 (内科 / 小児を含む) (外科)

※事前に☎確認してお出かけください。

1	土	横山 (よこやま内科小児科クリニック)
2	日	内: 江田 (江田クリニック) 外: 小山 (みずほクリニック)
3	月	青木 (虎) (青木医院)
4	火	成田 (成田内科)
5	水	竹田 (竹田内科医院)
6	木	腰塚 (学) (ちづかクリニック)
7	金	筒井 (筒井医院)
8	土	玉野 (たまのクリニック)
9	日	内: 石井 (石井内科医院) 外: 長 (大平ファミリークリニック)
10	月	青木 (章) (静和医院)
11	火	中坪 (なかつぼクリニック)
12	水	秋元 (秋元クリニック)
13	木	関口 (弘) (関口医院)
14	金	山田 (合戦場クリニック)
15	土	青木 (虎) (青木医院)
16	日	内: 橋本 (安) (橋本医院) 外: 大山 (大山整形外科)
17	月	永谷 (大島医院)
18	火	川田 (かわたくクリニック)
19	水	盛川 (サンライズクリニック)
20	木	高田 (高田クリニック)
21	金	長谷川 (長谷川医院)
22	土	江口 (えぐち内科クリニック)
23	日	内: 成田 (成田内科) 外: 亀田 (亀田整形外科医院)
24	月	小林 (こばやしクリニック)
25	火	大森 (うづまクリニック)
26	水	中村 (昭) (なかむら耳鼻咽喉科クリニック)
27	木	石塚 (好生医院)
28	金	長 (大平ファミリークリニック)
29	土	渡辺 (わたなべ内科・循環器科クリニック)
30	日	内: 中元 (中元内科医院) 外: 藤沼 (彰) (藤沼医院)

《急患センター終了後、問合先》

◆栃木市消防本部

月~土曜日の 22:00 以降 ☎ 22-0119

日曜・祝日・年末年始の 21:00 以降 ☎ 24-9999

(音声ガイダンス)

《小児救急診療 (0歳から中学生)》

◆とちの木病院 (大町) ☎ 22-7722

日曜日 19:00 ~ 21:00

※市内の小児科開業医が中心となり実施しています。

◆下都賀総合病院 (富士見町) ☎ 22-2551

木・金曜日 17:00 ~ 22:00 (要電話確認)

《とちぎ子ども救急電話相談》

毎日 18:00 ~ 23:00

☎ 028-600-0099 プッシュ回線の場合 #8000

《とちぎ医療情報ネット》

○ホームページ

「とちぎ医療情報ネット」と検索するか、アドレスバーに下記のURLを入力。

<http://www.qq.pref.tochigi.lg.jp/>

○モバイル版

<http://www.qq.pref.tochigi.lg.jp/kt/>



あなたは大丈夫? 『ロコモティブシンドローム』 —運動器症候群—

40歳以上の5人に4人が“ロコモ及び予備群”と推定!

ロコモティブシンドロームとは、「立つ」「歩く」など体を支え(支持)、動かす(運動・移動)役割をする器官や組織(運動器)が衰え始めている状態で、略して「ロコモ」と呼ばれています。

放っておくと日常生活に支障をきたし、要介護さらには寝たきりの状態になってしまうこともあります。早期に予防をすることが大切です。

◆◆あなたはロコモ? ロコチェックをしよう◆◆

- 片足立ちで靴下がはけない
- 家の中でつまずいたり滑ったりする
- 階段を上るのに手すりが必要
- 横断歩道を青信号で渡りきれない
- 15分位続けて歩けない



1つでもあてはまればロコモ予備群の可能性がります。

成人健診等のご案内

健康のため年に1回

健康診断を受けましょう

7月の健康相談・栄養相談

予約制です。問合先までご連絡ください。

日	曜日	場所	受付時間
4	木	大平ゆうゆうプラザ	13:30 ~ 16:30
9	火	藤岡保健福祉センター	13:30 ~ 16:30
18	木	西方保健センター	9:00 ~ 11:30
25	木	都賀保健センター	13:30 ~ 16:30
29	月	栃木保健福祉センター	9:00 ~ 11:30

7月のこころの健康相談

カウンセラーが相談に応じます。

予約制です。問合先までご連絡ください。

日	曜日	場所	受付時間
18	木	大平ゆうゆうプラザ	13:30 ~ 16:30
26	金	栃木保健福祉センター	

6月の乳幼児健診

個別通知にて案内した時間にお越しください。

日	曜日	地域(場所)
4か月児健診		
18	火	栃木 (栃木保健福祉センター)
19	水	都賀 (都賀保健センター)
25	火	大平 (大平ゆうゆうプラザ)
25	火	西方 (西方保健センター)
27	木	藤岡 (藤岡保健福祉センター)
9か月児健診		
4	火	栃木 (栃木保健福祉センター)
19	水	都賀 (都賀保健センター)
25	火	西方 (西方保健センター)
26	水	大平 (大平ゆうゆうプラザ)
27	木	藤岡 (藤岡保健福祉センター)
28	金	栃木 (栃木保健福祉センター)

日	曜日	地域(場所)
1歳6か月児健診		
4	火	大平 (大平ゆうゆうプラザ)
12	水	栃木 (栃木保健福祉センター)
17	月	都賀 (都賀保健センター)
26	水	栃木 (栃木保健福祉センター)
3歳児健診		
5	水	大平 (大平ゆうゆうプラザ)
13	木	藤岡 (藤岡保健福祉センター)
27	木	栃木 (栃木保健福祉センター)
2歳児歯科健診		
7	金	西方 (西方保健センター)
11	火	栃木 (栃木保健福祉センター)
21	金	大平 (大平ゆうゆうプラザ)

乳幼児健診等のご案内

子育てサロン (6月)	日	曜日	場所
	3	月	栃木 (栃木保健福祉センター)
	10	月	大平 (大平ゆうゆうプラザ)
	17	月	藤岡 (藤岡保健福祉センター)
	24	月	都賀 (都賀保健センター)

すくすく教室

事前に問合先までご連絡ください。

場所	月	日	曜日	内容
栃木保健福祉センター				
	6	22	土	絵本読み聞かせ・ストレッチ
	7	17	水	ふれあい遊び・子育てアドバイス
大平ゆうゆうプラザ				
	6	19	水	離乳食教室・子育て相談
藤岡保健福祉センター				
	6	7	金	ベビータッチケア
	7	4	木	離乳食実習
都賀保健センター				
	6	14	金	離乳食のお話、ベビータッチケア

両親教室

事前に問合先までご連絡ください。

内容	場所/日程	
	栃木保健福祉センター	大平ゆうゆうプラザ
①妊娠中の生活・仲間づくり	終了	終了
②育児について・栄養指導	6月7日(金)	終了
③妊婦体験・沐浴指導	6月22日(土)	6月22日(土)

ラジオ体操

ストレッチ

ウォーキング

関節の曲げ伸ばし



※できれば毎日、少なくとも週2回以上を目安に自分のペースで継続的に運動しましょう。

7月の集団健診日程

予約制です。問合先までご連絡ください。

日	曜日	場所	対象	受診項目			
				特定健康診査 がん・大腸がん・ 肺炎ウイルス	前立腺がん	乳がん	子宮がん
2	火	栃木保健福祉センター	男女	○	○	○	○
3	水	都賀保健センター	男女	○	○	○	○
4	木	都賀保健センター	男女	○	○	○	○
6	土	大平ゆうゆうプラザ	男女	○	○	○	○
8	月	大平ゆうゆうプラザ	男女	○	○	○	○
13	土	栃木保健福祉センター	男女	○	○	○	○
14	日	西方保健センター	男女	○	○	○	○
17	水	皆川公民館	男女	○	○	○	○
18	木	栃木老人福祉センター長寿園	男女	○	○	×	×
19	金	栃木保健福祉センター	女性	○	×	○	○
22	月	藤岡保健福祉センター	男女	○	○	○	○
23	火	藤岡保健福祉センター	男女	○	○	○	○
29	月	吹上公民館	男女	○	○	○	○

健診当日の受付時間は、8:30 ~ 10:30です。



問合先

本	大	藤	都	西
庁	平	岡	都	方
健	総	総	賀	方
康	合	合	賀	方
増	支	支	賀	方
進	所	所	賀	方
課	健康	健康	賀	方
	福祉	福祉	賀	方
	センター	センター	賀	方
	課	課	賀	方

☎	☎	☎	☎	☎	☎
92	29	62	45	25	25
0	1	0	1	3	3
3	1	9	7	5	5
1	0	0	8	1	1
1	3	4	8	2	1

平成24年6月生まれの赤ちゃん



あきの しょうま 浅野 翔真ちゃん



たかだ まお 高田 真央ちゃん



なみき りょうた 並木 遼太ちゃん



わが家の天使 エンゼル



ふじた はやと 藤田 駿斗ちゃん



おちあい ひなた 落合 陽ちゃん



そみや もも 染宮 ももちゃん



かみな あやと 神品 絢斗ちゃん



まるやま せな 丸山 惺那ちゃん



のぶはら あかり 延原朱里ちゃん



こんの じゅんせい 今野 順正ちゃん



おおつか ゆいり 大塚唯衣ちゃん



いしがみ ゆあ 石神 結愛ちゃん



くどう はると 工藤 遥心ちゃん

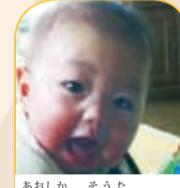

あしか そうた 青鹿 颯太ちゃん



おぼな ひではる 小花 英陽ちゃん



さうとめ かんた 早乙女敢大ちゃん



あんぜ かずは 安瀬 一葉ちゃん



のざわ まい 野澤 舞ちゃん



わたなべ くるみ 渡邊くるみちゃん



むらかみ ひさき 村上 陽咲ちゃん



ちよう まゆ 長 真優ちゃん



さかもと きこ 坂本 妃乎ちゃん



やまもと りゅうせい 山本 隆盛ちゃん



よこはま いたる 横濱 至ちゃん



わくい ゆうすけ 和久井悠介ちゃん



たかだ あすか 高田明日香ちゃん

(募集) 写真の裏に赤ちゃんの名前(ふりがな)・生年月日・住所・電話番号・保護者名を記入して〒328-8686 市役所秘書広報課へ。写真は返却しません。

(締め切り) 平成24年8月生まれ 6月12日(木)

(当日必着) 平成24年9月生まれ 7月9日(火)



▲3つの土蔵を、そのまま美術館に

▶鬼瓦などは常設展示され、間近に見られる



濱田庄司などの陶芸作家

収蔵品展は、人間国宝・

も古い部類に属する。箱

森産の瓦を使用、鬼瓦の

一部は劣化防止のために

外され、館内に常設展示

されている。

「おたすけ蔵」

とも呼ばれる。

東蔵は文化年

間(1804

1818)

の建造とされ、

市内に現存す

る250を超

す蔵の中で最

春、秋の特別企画展

を中心に企画展が催さ

れ、選りすぐりの美術

芸術品は、蔵の構造を

生かした展示スペース

で、その存在感を一段

と際立たせて訪れる人

を魅了する。

と市にゆかりのある美

術工芸作家の作品等を

展示。歌麿の浮世絵を

はじめ市出身の清水登

之や橋本邦助、田中一

村などの絵画、さらには

竹工芸を芸術の域に

高めた二代飯塚鳳齋・



とちぎ散歩は、栃木市にある名所、旧跡など観光スポットを紹介します。

めざせ!

とちぎふるさと子ども観光大使2013

ふるさと栃木市の子ども観光大使になりませんか? 検定に合格すると、子ども観光大使の認定証がもらえます。昨年は、41人が子ども観光大使に認定されました。市内各地域の良さを学び、市外の方に伝えていきます。



観光ボランティアから「観光大使」としての知識を学ぶ子どもたち

- 日時 6月15日(土)、8月10日(土)、9月14日(土)、10月12日(土)、12月7日(土)、1月25日(土)、2月15日(土)(全7回) 13時30分~15時30分(初日のみ10時~12時)
場所 大柿要書山、下野国庁跡、おおひら歴史民俗資料館、瀬戸河原公園、藤岡遊水池会館、西方公民館、神宮社務所
対象 小学生(保護者同伴)
定員 30人(希望が多い場合は、抽選)
参加費 計900円
申込 6月6日(木)まで市民活動推進センターくらら ☎20-7131(水曜日休館)

問合せ 市民活動推進センターくらら ☎20-7131 (水曜日休館) 本 地域まちづくり課 ☎21-2249 FAX21-2616 メール simin@city.tochigi.lg.jp

外壁塗装は安心パックで10年保証の当社で!!



総面積(120㎡ 2Fまで) 10年保証 シリコン仕上げ ¥450,000
《施工内容》
①仮設足場 ②高圧洗浄 ③養生 ④下塗 ⑤中塗 ⑥仕上塗り
※破風板・軒天・出窓上下・換気フード・水切りの塗装
※120㎡以上は1㎡につき3,500円プラス(屋根塗装は別途)

グラデーション・ナインツウオー株式会社 TEL:0282-23-8766
栃木市箱森町51-28(運動公園P前) 診断・見積無料(お電話下さい)

介護付き 高齢者住宅 ハーモネットハウス大平

専属セラピストのリハビリ 介護・医療、24時間対応

0120-333-675 栃木市大平町富田5-230 受付/午前9時~午後6時

Halp Enterprise 株式会社 ハルプエンタープライズ 栃木市セキスイハイム株式会社 詳しくはHPをご覧ください。 http://halp.co.jp

地域の話題を写真で紹介!

まちがど

ニュース



市内各地から、楽しい春の話題が届きました!

藤岡

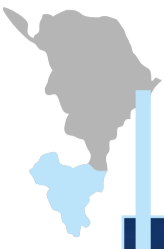

4月6日(7日は荒天中止)、「第19回藤岡さくら祭り」が、藤岡渡良瀬運動公園で行われました。

恒例「桜とバルーン」多彩に



会場では、渡良瀬バルーンレースも同時開催され、親子でバイクを楽しむ会や、ステージイベントなども繰り広げられました。午後からは雨に降られてしまいましたが、夜は花火を打ち上げ、遊水地を彩りました。



都賀 春満喫 つがの里花彩祭

つがの里には今年も多くの方が訪れ、うらかな日差しの下で思い思いに春を満喫していました。

シダレザクラから始まり、ソメイヨシノ、ヤマザクラ(つがの里桜)、エザクラとたくさんの種類の桜が長期間楽しめるつがの里。日曜日には各種イベントも行われました。

4月1日から30日まで、つがの里を会場に「花彩祭2013」が開催されました。



栃木



鯉のぼりが蔵の街を泳いでいます



5月26日まで「うずまの鯉のぼり」が行われています。それに合わせて、蔵の街大通り

でも鯉のぼりが泳いでいることを皆さんご存知でしたか? 春の気持ちの良い風に吹かれて泳ぐかわいらしい鯉のぼりを見ながら、まちを散策するのもお勧めです!

桜の下、多彩に楽しむ

4月14日、春のうらかな日和のなか、かかしの里で「食べよう春万本桜」と題したイベントが行われました。

NPO法人南山麓友の会が主催し、ステージではバンド演奏、親子工作体験では竹で思い思いの工作、出店ではやまめの塩焼きなどおいしい食べ物を、桜のもとで皆さん楽しんでいました。



大平

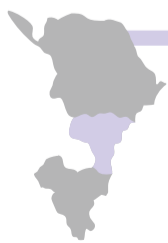

市内各地のイベント情報を、市ホームページのイベントカレンダーで見ることができます。



室町から咲き続け、今年も

4月上旬、西方地域で随一といわれるシダレザクラが満開となりました。このシダレザクラは栃木県の名木百選の一つにも数えられており、室町時代に植えられた樹齢約550年の桜です。流れるように垂れる枝にピンクの小さな花が咲きそろう姿は、毎年地域の春の風物詩となっています。



優しい心を大切にし、社会に貢献していきます  **社会福祉法人優心会**

居宅介護支援事業所 メモリー

お気軽にお問合せください ☎0282(25)6634

この度、地域の高齢者福祉に貢献するべく、平成25年5月に居宅介護支援事業所を開設しました!

- デイサービスを利用したい。
- 杖やベッドを準備したい。
- 一人暮らしで生活が心配…。
- もしかして認知症かしら…。

等々、介護保険に関する相談・手続き代行を当社の介護支援専門員が支援いたします。

〒328-0033 栃木県栃木市城内町2-51-51 (老人デイサービスセンター かなで 内にございます。)

★相談費用は無料です!どなたさまも安心してご相談ください!
★その他介護に関する悩みなど懇切丁寧に対応させていただきます!

