

広報

とちぎ

2014

6
NO.50

発行/栃木市

〒328-8686 栃木県栃木市万町9-25

編集/総合政策部秘書広報課

☎0282-21-2316

http://www.city.tochigi.lg.jp

今月の1枚

新校舎での学校生活にも少しずつ慣れて、元気に授業に取り組む子どもたち。

(栃木市立寺尾小学校で撮影)



明るく、自然にやさしい

新校舎で寺尾小学校開校

4月8日、寺尾中央小と寺尾南小の統合小である寺尾小の開校宣言式が行われ、教育委員会から「4月1日をもって開校する」との宣言がありました。

寺尾小の前身である寺尾中央小は、明治25年に寺尾村立寺尾第一尋常小としてスタートし、昭和22年に寺尾中央小となり、平成5年には寺尾北小を統合し現在を迎えました。

また、寺尾南小も同じ年に寺尾村立寺尾尋常小としてスタートし、昭和22年に寺尾南小となり、現在を迎えました。

開校宣言式で、校長先生が、「新しいものを作るために、寺尾南小だった人も中央小だった人も、今までのことは、いったん胸の奥にしまってください。今日から、寺尾は本当に一つになるのです。建物がよいというだけでは、いい学校ではありません。(中略)学校をつくり、開くまでは大人の仕事。これから先は、皆さんが中心です。先生方や保護者や地域の皆さんと一緒に、本当にいい学校にしていきたい。」と挨拶しました。

子どもたちからは、「すべて寺尾小として初めてのことなのでがんばり、充実した生活を送りたい。」「増えたお友だちや一年生と仲良くなりたい。」「明るい校舎で勉強しやすい。」「高学年になった校舎での学校生活への期待をふくらませていました。今後皆さんのご支援、ご協力をよろしく願います。」

主な内容

- 特集]平成26年度“あったか栃木”の教育方針 2
- 栃木市健康増進計画を策定しました 3
- 歯及び口腔の健康づくり推進条例を策定しました 3
- 農業委員が増員されました 5
- 市長初登庁 15
- インフォメーション
(各課からのお知らせ…3～ 募集…8～ 催しもの…9～ 講座…9～)

栃木市の人口

人口/146,456人(-84) [17,853人]
 男/ 72,229人(+14) [9,037人]
 女/ 74,227人(-98) [8,816人]
 世帯数/ 55,131世帯(+181) [6,397世帯]
 ※外国人登録を含む3月末現在()内は前月比、[]内は岩舟地域



市章

栃木市の「と」の文字をモチーフとして、緑色の4本のラインは自然、歴史、地域、人を表し、青色はそれぞれの流れが一つとなった大河の流れを、その先にあるオレンジ色の円は輝かしい未来と人々の情熱を表しています。

特集 平成26年度“あったか栃木”の教育方針

はじめに

教育計画実施初年度の平成25年度は、**山本有三の精神を根幹に据えた「ふるさと」の風土で育む人づくり・まちづくり**をスローガンに掲げ、本市教育を着実に進めてきました。とりわけ、地域ぐるみで子どもを育てる、**新たな教育システム「とちぎ未来アシストネット」**を中心に、学校、家庭、地域が一体となり未来を担う子どもたちを健やかに育てる取組を推進してきました。

また、**あったか栃木子ども生き生きプロジェクト**を立ち上げ、「いじめ・体罰」のない学校の実現に向けて、対応を図ってきました。

さらに、スポーツ交流「来て、観て、歩こうあったか栃木市ウォーキング大会」の開催や、歌麿の大作「吉原の花」の高精細複製画の制作・展示、市民団体との協働での「歌麿まつり」の開催などを実施してきました。

平成26年度は、岩舟町と合併し、また、統合小である寺尾小学校が開校するなど、栃木市の教育は新たな時代を迎えようとしています。

本市教育の柱である「とちぎ未来アシストネット」を核とした地域一体型の教育の充実はもちろんのこと、小中学校の安全安心の確保をはじめ、緊急に取り組むべき課題への対応等、より一層の教育の質の向上を図ります。

また、生涯学習推進のための「生涯学習振興計画」や、文化芸術活動推進のための「文化振興計画」、本市のスポーツ推進の指針となる「スポーツマスタープラン」の策定を進め、市民が主体的に参画



▲若者の居場所づくりについて語り合う高校生

する人づくり・まちづくりを推進します。

そこで、教育委員会では「平成26年度の教育方針」を作成し、今年度取り組むべき主要施策を明らかにしました。

今後とも「生命」「人権」を尊重し、「絆」を合い言葉に学校・家庭・地域との連帯協働を最大限重視します。そして文化・文教科都市にふさわしい「本市ならではの」教育を着実に進めます。



主な施策

I 学校教育の充実

1 確かな学力の育成

- 学習指導の充実
- 特別支援教育の充実
- 外国語教育の充実
- 今日的課題に対応した教育の充実
- ・教育系情報システム整備計画の策定
- ・関東甲信越放送・視聴覚教育研究大会の支援
- 「ふるさと学習」の推進
- キャリア教育の充実

2 豊かな心及び健やかな体の育成



▲校歌を歌う子どもたち(寺尾小開校宣言式)

- 道徳教育の充実
- 学校教育における人権教育の推進
- 児童・生徒指導の充実
- ・「あったか栃木子ども生き生きプロジェクト」の推進(スクールソーシャルワーカー)の配置、臨床心理士による相談電話「栃木市あったか電話」の設置
- 健康教育の推進
- 体力の向上
- 食育の推進
- 食物アレルギー対応アドバタイザーの配置
- ・給食施設の整備計画の策定(大平給食センター平成26年度完成予定)

3 魅力ある教育環境の充実

- 開かれた特色ある学校づくりの推進
- 教職員の資質能力の向上
- 指導・支援環境の充実
- 学校安全の充実
- 学校施設・設備の充実
- ・校舎の耐震補強工事(部屋小、藤岡第二中)、体育館の耐震補強工事(寺尾小)
- ・校舎の整備(大平南小、大平中)、体育館の整備(家中小、栃木東中、吹上中)、武道場の設計(栃南中)、運動場の拡張(東陽中)
- ・学校施設(トイレ)の洋式化、エアコン設備)の整備
- 学校の適正配置
- ・学区審議会の開催
- ・小規模特認校制度の推進

4 一貫性のある教育の充実

- 幼・保・小・中・高の連携・交流の充実
- 幼児教育の推進

II 生涯学習の充実

1 生涯学習環境の充実

- 「生涯学習振興計画」の策定
- 生涯学習ネットワークの構築
- 社会教育施設の充実

2 生涯学習機会の充実

- 市民の学習機会の充実
- 家庭教育支援の推進
- 青少年教育の推進
- 青少年健全育成の推進
- 社会教育における人権教育の推進
- 読書環境の充実



IV 文化の振興

1 文化芸術活動の推進

- 「文化振興計画」の策定
- 文化芸術に親しむ機会の充実
- ・市民のニーズに応じた美術・音楽・舞台芸術等の鑑賞の機会の提供
- ・市の文化を学べる場を提供するための講座の開催
- ・歌麿による文化・芸術のまちづくりの推進
- 文化団体等の育成・支援
- ・文化芸術活動の発表機会の充実
- ・文化芸術団体等の交流促進
- ・市文化振興推進制度による文化大使並びに文化マイスターと連携した文化事業の推進

2 歴史文化の保護と活用

- 文化財等の保存と活用
- ・栃木町地区の伝統的建造物群保存地区指定及び嘉右衛門町重要伝統的建造物群保存地区の推進
- ・下野国庁跡等、各地域に残る貴重な資料等の調査の推進
- 郷土芸能等の継承支援



▲歌麿「吉原の花」高精細複製画

※ご意見・ご感想はこちらまでお寄せください。
栃木市教育委員会事務局 教育総務課 栃木市万町9-25 ☎0282-21-2461

中学生の日々の学習、受験勉強を応援!!

下野新聞中学生サポートクラブ

「CHUサポ」は、高校進学を目指す中学生のみならずや保護者の方々にさまざまな情報や教材を提供することで中学生の受験、日々の学習を応援する「下野新聞中学生サポートクラブ」の略称です。

みんな申し込むですっしょー!

会員登録 会員特典 年会費 無料!!

新規会員募集!!

※上記は平成25年度の特典です。変更になる場合がございます。

増改築・外壁塗装・オール電化・水廻り エクステリア・ガーデン・その他リフォーム

増改築工事

増改築工事にあわせて憧れの対面キッチンやお掃除楽々ユニットバス外壁塗装など…
家まるごとリフォーム
快適・大变身!
小さな工事もお気軽に!

塗装工事

3つの役割

- ①防水性を蘇らせて
- ②低下した強度の回復に
- ③大切な「我が家」を美しく

新築外構・デッキ・境界工事

- ①新築外構・境界工事
- ②駐車スペース・デッキ
- ③雑草対策・ステキなお庭作り

カラース ご相談・お見積無料 ☎0120-119-895

栃木市野中町1382-2 栃木市総合運動公園前 営業時間 9:00~19:00 水曜定休日

本庁・各総合支所連絡先

本庁 328-8686 万町9-25 21-2316(代) FAX21-2673

大平総合支所 329-4492 大平町富田558 43-9205(代) FAX43-8818

藤岡総合支所 323-1192 藤岡町藤岡1022-5 62-0900(代) FAX62-4625

都賀総合支所 328-0192 都賀町家中5982-1 29-1100(代) FAX28-0169

西方総合支所 322-0692 西方町本城1 92-0300(代) FAX92-2611

岩舟総合支所 329-4392 岩舟町静5133-1 55-7751(代) FAX55-4910

各課からのお知らせ

木造住宅の耐震補助制度を利用ください

木造住宅の耐震化をより一層促進するため、木造住宅の耐震診断・耐震改修(耐震建替え)に要した費用の一部を助成します。

◎木造住宅の耐震診断 自己負担額なし(住宅の図面がない場合は、面積に応じて別途費用がかかります)

◎木造住宅の耐震改修 補助限度額100万円(耐震改修費用の2分の1以内)

◎木造住宅の耐震建替え 補助限度額60万円(耐震改修費用相当分の2分の1以内)

補助対象住宅

昭和56年5月31日以前に建てられた、賃貸を目的としない木造2階建以下の住宅(住宅以外の部分の床面積が延床面積の2分の1以下の併用住宅を含む)

※その他一定の要件がありますので詳細は問合せ先へ

- 本庁 建築指導課 21-2441
大平総合支所 建設課 43-9215
藤岡総合支所 建設課 62-0908
都賀総合支所 建設課 29-1105
西方総合支所 建設課 92-0314
岩舟総合支所 建設課 55-7768

児童手当の現況届を忘れずに!

児童手当は、毎年6月に、

歯及び口腔の健康づくり推進条例を策定しました!



歯及び口腔の健康を保つことは、子どもの健やかな成長や様々な生活習慣病の予防など全身の健康づくりに重要な役割を果たしており、ひいては健康寿命の延伸につながります。

このようなことから、歯及び口腔の健康づくりを総合的かつ効果的に推進することにより、市民の生涯にわたる健康の保持及び増進を図るため、条例を制定しました。

「栃木市健康増進計画」の中に、歯と口の健康に係る目標及び施策等を盛り込み、他の健康課題と一体的に取り組むこととします。

「栃木市健康増進計画」及び「栃木市歯及び口腔の健康づくり推進条例」は市ホームページに掲載しています。ぜひ、ご覧ください。

本健康増進課 ☎(25) 3512

75歳の誕生日を迎える方へ

児童の養育状況等を確認するために「現況届」を提出することになっています。『現況届』は6月中旬頃に郵送しますので、必要事項を記入し、必要書類を添えて提出してください。

提出期限

平成26年6月30日(月) ※郵送の場合は、期限に間に合うように投函してください。

提出場所・問合せ先

- 本庁(こども課)
各総合支所 健康福祉課
本庁(こども課) ☎(21) 2222
大平総合支所(ゆうゆうプラザ) ☎(45) 1788
藤岡総合支所 ☎(62) 0904
都賀総合支所 ☎(29) 1103
西方総合支所 ☎(92) 0312
岩舟総合支所 ☎(55) 7759

愛の献血にご協力を

- ①6月9日(月) 受付時間 9時~10時30分
藤岡総合支所
②6月23日(月) 受付時間 10時~12時30分
岩舟総合支所
参加費 無料
本健康増進課 ☎(25) 3511

75歳の誕生日から、それまでの健康保険を抜けて後期高齢者医療制度に移ります。75歳の誕生日前に「後期高齢者医療被保険者証」を郵送します。保険料の通知は誕生月の翌月以降に郵送します。

本健康増進課 ☎(21) 2137

いきいき元気!あつたか“とちぎ” 栃木市健康増進計画 を策定しました!

基本目標『健康寿命の延伸』

市では、健康増進計画推進部会員及び健康づくり推進会議参加者を募集しております。詳しくは8頁をご覧ください。

本健康増進課 ☎(25) 3512

6つの重点領域

ひとつでも多くのことを心がけ 健康寿命をのばしましょう

1. 栄養・食生活

- ①主食・主菜・副菜を組み合わせバランスよく食べます
②減塩を意識した食事、メニューを心がけます
③野菜を意識して食べます
④自分の適正体重を知り、定期的に体重を量ります
⑤適正な飲酒を守ります
⑥子どものころから正しい食習慣を身につけます

★バランスのよいメニュー★

- ・主食→ごはん,パン,めん 朝・昼・晩1つずつ
・主菜→肉,魚,卵,大豆製品のおかず 朝・昼・晩1つずつ
・副菜→野菜,きのこ,海藻のおかず 朝・昼・晩2つずつ
・具たくさん汁物 1日1つ
・果実,乳製品 1日1つずつ

2. 身体活動・運動

- ①身体活動・運動の大切さや必要性について学びます
②身体活動・運動量を増やします
③一緒に運動できる仲間を作ります
④子どものころから外で遊び身体を動かす習慣を身につけます

- ★今より10分多くからだを動かしましょう
★積極的に階段を使うのも効果的です
★普段手の届かない場所を掃除すると、こころもからだもスッキリ!
★からだを使った遊びで、大人も子どももリフレッシュ!



3. 喫煙

- ①喫煙をやめたい人は禁煙の方法を学び、禁煙します
②たばこによる身体への影響を正しく理解し、たばこを吸わないようにします
③未成年者・妊婦はたばこを吸いません
④人の集まる場所でたばこを吸いません
⑤妊婦・子どものいる所でたばこを吸いません

- ★たばこの煙は、多量の発がん物質を含みます 肺がんだけでなく、多くのがんに影響します
★ストレスのない時に禁煙をはじめましょう
★喫煙マナーを守りましょう



4. こころの健康

- ①心身の疲労を回復するために休養・睡眠を十分にとります
②ストレスと上手につきあう方法を身につけます
③自分や周りの人のこころのサインに気づき、早めに対応します



5. 歯と口の健康

- ①歯と口の健康に関心をもち、セルフチェックをします
②毎食後、時間をかけて丁寧に歯磨きをします
③歯科健診をすすんで受診します
④必要に応じて、歯と歯の間を清掃するための用具(デンタルフロスや歯間ブラシ等)を使用します
⑤乳幼児期から歯と口の健康に気を付け、むし歯や歯周病予防に取り組みます



6. 健康診査・検診

- ①自分や家族の健康状態を把握します
②健康診査・検診の大切さを理解し、すすんで受診します
③健康診査結果に基づき生活習慣を見直します
④健診結果で精密検査となった場合には必ず受診します
⑤必要な治療は継続します

★健康を守るための3つの段階★

- 一次予防 病気になるようにする
二次予防 早期発見・早期予防
三次予防 病気になっても重症化させない

- 生活習慣の改善
定期的な健康診査で早期発見
治療やリハビリを継続し再発予防



耐震改修工事・建替え工事

S56年5月以前に建てられた木造住宅なら各地域の補助金がもらえます。

35坪まで各器具込まるごと改修工事 税込み一式 555万円

★上記はほんの一例です。お家の事なら何でもお任せ下さい。

豊田090-1766-2483 まずはお電話下さい。見積無料

★他社とはここが違う!当社は自社職人が安心施工!! お宅の雨対策は万全ですか?梅雨に備えて雪や強風で壊れた樋を直しませんか?

彩(株)いろは

〒328-0061 栃木市新井町1035-7 TEL/FAX 0282-22-3055

戸建て住宅

外壁塗装35坪まで

(外壁・破風・雨樋・足場含む) 税込み一式 55.5万円

梅雨の季節、すり減ったタイヤは危険です!

スリップラインが出たら タイヤを交換しましょう!

タイヤについてのご相談はぜひ当店へ。タイヤ各種揃えてお待ちしております。

タイヤショップ VORTEX ヴォルテックス

栃木市内町2-40-1 TEL0282-22-8844 定休日/年中無休(お盆と年末年始除く) 営業時間/AM9:30~PM7:00

経営・会計・税務のパートナー

(関東信越税理士会所属)

板倉公認会計士事務所

公認会計士・税理士 板倉 聡

板倉税理士事務所

税理士: 板倉 安秀 パートナー: 日向野 司 パートナー: 三輪 誠
行政書士: 阿部 和則 公認会計士: 岩崎 賢 司法書士: 大島 良一
税理士: 門澤 武男 税理士: 松嶋 央行
パートナー: 板倉 聡



6月1日から7日は、水道について理解と関心を深めてもらうための水道週間です。

水道は、快適なくらしと社会経済活動を支えるライフライン(生命線)として、とても大切なものです。

◆水道水の安全性について
蛇口から出る水道水は、毎日消毒効果を確保するなど衛生的に管理されています。また、定期的に法令に基づき水質基準検査や放射性物質の検査を行い、安全性を確認しています。給水地域の方は、安全性の確認された水道水を利用してください。

◆水道工事の依頼について
各家庭の給水装置は、使用者の管理責任となります。工事等を行う場合は、後のメンテナンス等を考慮し、指定工事業者を選び、工事費用・工法等を確認して契約してください。

◆漏水事故について
道路に埋設されている水道管から水道水が漏れている箇所を見かけたら、左記へ連絡ください。

※各種申請、料金の支払い等は左記へ

◆水道業務課・水道工務課(水道庁舎内) ☎(25)2100

市民と行政のパイプ役 総務大臣より感謝状



松崎静子氏

行政相談委員として長年にわたり尽力された松崎静子氏(栃木市室町)に、総務大臣から感謝状が贈呈されました。

松崎氏は、平成元年4月1日から行政に関する困りごとなど、市民の皆さんの相談相手となり、行政とのパイプ役を25年間の長きにわたり務め、その功績が認められたものです。

◆本市民生活課 ☎(21)2121

経済センサス基礎調査・商業統計調査にご協力を

7月1日現在で、経済センサス・基礎調査・商業統計調査が行われます。

◆全国すべての事業所や企業が調査の対象です。

調査の結果は、社会経済の発展を支える資料として広く利用されます。

調査票は6月末日までに届けます。

調査票に書かれた内容は、「統計法」により厳しく秘密が守られ、統計以外の目的には用いられることはありません。事業所の皆さんの協力をお願いします。

◆本総合政策課 ☎(21)2306

軽自動車税減免申請

車いす移動車等構造改造車をご使用の方、心身障がい者の方は、一定の条件のもと申請により軽自動車税が減免になる場合があります。減免申請受付は5月26日(月)までです。詳しくは左記へ

◆発送日 6月13日(金)

※「東日本大震災からの復興のための施策を実現するために必要な財源の確保に関する特別措置法」により、平成26年度から10年間にわたって、復興特別税として、市民税均等割と県民税均等割がそれぞれ500円増額されます。

◆本市民税課 ☎(21)2261
◆大 税務課 ☎(43)9208
◆藤 税務課 ☎(62)0902
◆都 税務課 ☎(29)1101
◆西 地域まちづくり課 ☎(92)0304
◆岩 税務課 ☎(55)7757

◆本市民税課 ☎(21)2267
◆大 税務課 ☎(43)9208
◆藤 税務課 ☎(62)0902
◆都 税務課 ☎(29)1101
◆西 地域まちづくり課 ☎(92)0304
◆岩 税務課 ☎(55)7757

◆本市民税課 ☎(21)2267
◆大 税務課 ☎(43)9208
◆藤 税務課 ☎(62)0902
◆都 税務課 ☎(29)1101
◆西 地域まちづくり課 ☎(92)0304
◆岩 税務課 ☎(55)7757

平成26年度児童保育 夏休み利用申込受付

保護者の就労等により、家庭での保護指導を受けられない児童を対象に、夏休みの期間中のみ児童保育利用申し込みの受付をします。現在児童保育を利用している方は、改めて申し込みをする必要はありません。詳しくは、本こども課に問い合わせください。

◆対象 栃中央小、栃三小、栃四小、栃五小、南小、大宮北小、吹上小、皆川城東小、千塚小、大平、藤岡、都賀、岩舟地域内各小学校通学区内児童保育

◆申込み 電子申請 7月4日(金)~15日(火)
書面申請 7月7日(月)

◆申込み 6月23日(月)~7月4日(金)

◆試験日 9月14日(日)

◆試験場 県立宇都宮工業高校(宇都宮市雀宮町)

◆受験資格 ▽甲種(資格が必要) ▽乙種(資格は必要なし)

◆受験料 甲種5千円 乙種3千4百円

◆申込み 電子申請 7月4日(金)~15日(火)
書面申請 7月7日(月)

国民健康保険からのお知らせ

平成26年度国民健康保険税の軽減措置対象のうち、5割軽減及び2割軽減の対象となる低所得者世帯の均等割額と平等割額に対する軽減判定所得が拡充になります。

2割軽減の基準額

(現行) 基礎控除額 33万円 + 35万円 × (被保険者数 + 特定同一世帯所属者数)

(拡充後) 基礎控除額 33万円 + 45万円 × (被保険者数 + 特定同一世帯所属者数)

※特定同一世帯所属者とは、国保から後期高齢者医療制度へ移行された方で、後期高齢者医療の被保険者となった後も継続して同一の世帯に属する方。ただし、世帯主が変更になった場合や、その世帯の世帯員でなくなった場合は特定同一世帯所属者ではなくなります。

5割軽減の基準額

(現行) 基礎控除額 33万円 + 24.5万円 × (世帯主を除く被保険者数 + 特定同一世帯所属者数)

(拡充後) 基礎控除額 33万円 + 24.5万円 × (被保険者数 + 特定同一世帯所属者数)

その他の軽減措置は、平成25年度と同様に継続となります。

◆本市民税課 ☎(21)2263
◆大 税務課 ☎(43)9208
◆都 税務課 ☎(29)1101
◆岩 税務課 ☎(55)7757

◆本 保険医療課 ☎(21)2131
◆藤 税務課 ☎(62)0902
◆西 地域まちづくり課 ☎(92)0304

障害基礎年金の案内

病気やケガで障がいが残ったとき、障害基礎年金が支給される場合があります。

- ◆概要 障がいの原因となった病気やケガの『初診日が65歳未満』の方が、一定の障がいの状態になったときに支給されます。ただし、老齢基礎年金を受給している方は、障害基礎年金の請求ができない場合があります。
- ◆年金額(年額) ○1級障がい 966,000円 ○2級障がい 772,800円
※障害者手帳の等級とは異なります。
- ◆年金受給要件 初診日のある月の前々月までの被保険者期間のうち保険料の未納が3分の1以上ある場合は、障害基礎年金の請求はできません。
- ◆必ず事前に相談を ご相談の際には、初診日と通院歴をお調べのうえ、年金手帳をお持ちください。初診日が厚生年金期間中又は第3号被保険者期間中の場合の相談先は、年金事務所になります。

◆問合せ
◆本 保険医療課 ☎(21)2134
◆藤 生活環境課 ☎(62)0903
◆西 生活環境課 ☎(92)0307
◆岩 生活環境課 ☎(55)7762
栃木年金事務所 ☎(22)4134

◆大 生活環境課 ☎(43)9216
◆都 生活環境課 ☎(29)1102

◆申込み 6月23日(月)~7月4日(金)

◆試験日 9月14日(日)

◆試験場 県立宇都宮工業高校(宇都宮市雀宮町)

◆受験資格 ▽甲種(資格が必要) ▽乙種(資格は必要なし)

◆受験料 甲種5千円 乙種3千4百円

◆申込み 電子申請 7月4日(金)~15日(火)
書面申請 7月7日(月)

農業者年金受給者の皆さんへ 現況届提出のお願い

現況届は、年金を受給するために毎年必要な手続きです。

◆提出期限 6月末日

◆提出場所 農業委員会事務局・産業建設課および各支所・出張所

◆注意
・現況届を提出しないと、

妊婦にやさしい 環境づくりを

マタニティマークは、周りの人におなかに赤ちゃんがいることを知ってもらうためのものです。マークを付けている方を見かけたら、温かい思いやり、気遣いをお願いします。



東日本大震災に
あたたかいお見舞を
ありがとうございました

東日本大震災に対し、市民の皆さんから、心温まる義援金が寄せられ、3月31日現在、総額は86,376,570円になりました。日本赤十字社を通じて被災地に送ります。

募金をお寄せいただきました方々は、次のとおりです。お名前の分かる方のみ記載します。

(敬称略)
石川 猛、栃木中央小学校、栃木幼稚園父母会
◆本 社会福祉課 ☎(21)2202

農業委員が
増員されました

4月5日の岩舟町との合併に伴い、岩舟地域から新たに4人の農業委員が加わりました。

任期は現在の栃木市農業委員の残任期間(平成28年7月19日まで)です。

農業に関する諸問題解決のよき相談相手として、主に岩舟地域を担当します。

高橋 貞雄(たかはし さだお) ☎(55)1758



坂本 敏枝(さかもと しえ) ☎(55)2600



山中 雅博(やまなか まさひろ) ☎(57)7233



戸澤 忠夫(とざわ ただお) ☎(55)6768



本 農業委員会事務局 ☎(21)2393

相談業務のご案内

ご相談はお気軽にどうぞ 相談は無料で、秘密は厳守します。住所が市内の方であれば、どこの窓口でも相談できます。

本 = 本庁 都 = 都賀総合支所
大 = 大平総合支所 西 = 西方総合支所
藤 = 藤岡総合支所 岩 = 岩舟総合支所

Table with 3 columns: 相談 (Consultation), 日時 (Date/Time), 場所/問合せ (Location/Contact). Rows include: 弁護士相談, 総合相談, 宅地建物相談, 合同相談, 市民相談, 消費生活相談, 年金相談, 外国人相談, 行政相談, 人権相談, いじめ相談電話, 青少年相談, 家庭児童相談, ドメスティック・バイオレンス相談, 就労支援相談.

~栃木市が目指す
新しい地域自治の形~

“新たな地域自治制度基本構想”
説明会を開催します

住みやすく活力ある地域をつくるためには、地域にお住いの方や各種団体が連携・協力し、地域の資源を活用しながら地域が抱える様々な課題を解決していくことが必要です。

そこで、平成26年度末で現在の地域自治区が終了することを見据え、市では、「新たな地域自治制度基本構想」を策定しました。その内容について説明会を開催しますので、地域のまちづくりに関心がある皆さんの参加をお待ちしています。

- ◆対象 どなたでも
- ◆定員 各回30人程度
- ◆問合先 本 地域まちづくり課 ☎(21)2331

Table with 3 columns: 日 (Date), 時 (Time), 場所 (Location). Rows list dates from 6月18日 to 7月1日 and corresponding venues like 西方公民館, 都賀公民館, etc.

お住まいの地域に関わらず、どの会場でも参加できます。

國學院栃木ラグビー部
全国大会3位!

3月30日から埼玉県で開催された「第15回全国高等学校ラグビーフットボール大会」において、國學院大學栃木高等学校ラグビー部=写真=が初めてベスト4に進出しました。

準決勝では惜しくも神奈川の桐蔭学園に1点差で惜敗しましたが、堂々第3位の成績を収めました。おめでとうございます!



「とちぎ未来アシスト
ネット」について

新年度がスタートしました。新入生はもちろん、在校生も進級の喜びを胸に、希望に満ちた学校生活を送っているに違いありません。

さて、「とちぎ未来アシストネット」も3年目を迎えました。5月号で、学校支援ボランティアへのお誘いをさせていただきましたが、ここで具体的な学校支援ボランティアの活動例をいくつか紹介しましょう。

ピカピカの1年生を迎え、一番気になるのが登下校時の交通安全です。特に小学校では心配の種が尽きませんが、多くの学校でボランティアさんに下校時の安全見守りをお願いしています。また町探検や地域めぐり等の校外学習では、引率や学習補助としても支援いただきます。

その他、予想される支援活動として、本の読み聞かせやそろばん指導、稲作体験や野菜苗植え、体育の授業や部活動での指導等、これから1年間、学習指導や環境整備、行事関係など多様な場面で、多くのボランティアさんの支援をいただけたらと思います。

新たなボランティアさん、大いに歓迎です。学校を交流の場として、児童・生徒や地域の方々の絆を深めていきましょう。

本 生涯学習課 ☎(21)2488

人間国宝、物故作家、有名・人気作家、その他多数取り扱っております。また、作家の個展を随時開催しております。(現代作家・物故作家陶磁器・掛軸・絵画・竹工芸その他買取致します。)



ぎやらりい ぜん株式会社
〒328-0037 栃木県栃木市後町7-15(銀座通り)
TEL.0282-25-0017 FAX.0282-20-3217
OPEN:水~日/10:00~18:00 CLOSE:月・火

http://www.galleryzen.co.jp/

全て手づくり、評判です...

産直のお米と地場産野菜でご調整

じょうりぼのお弁当

松花堂弁当 840円~3150円

☆お集まりに、職場のランチに...ご予算はご相談下さい。
☆五目寿司・お赤飯・オードブルセット等も評判です。

栃木市富士見町24 0282-24-9283



太陽光発電・エネファーム
自宅で発電してみたいんだけど?

お風呂・台所・洗面所
古くなってきたけど交換出来るの?

私たちにお気軽にご相談下さい!

栃木ガス株式会社
城内町2-2-23 TEL 22-2939

栃木市の人権擁護委員を紹介します

人権擁護委員は、法務大臣から委嘱され、人権相談を受け問題解決のお手伝いをしたり、法務局の職員と協力して人権侵害による被害者の救済をしたり、人権について関心を持ってもらえるような啓発活動を行っています。市では31人の委員が、定期または特設相談の他、自宅や電話での相談にも応じています。

また年間を通じて、法務局の常設人権相談所、法務局に設置された専用相談電話『子どもの人権110番』（☎0120-007-110）や『女性の人権ホットライン』（☎0570-070-810）でも相談を受け付けています。

困ったことがあったら、まずは人権擁護委員にお気軽に相談ください。

◆名簿 ※委員の住所にかかわらず、市内ならどなたでも相談できます。

市町名	氏名	ふりがな	住所	電話
栃木市 (栃木地域)	野澤千代子	のざわ ちよこ	入舟町	23-4791
	野尻 和孝	のじり かずたか	川原田町	23-4541
	柿上 法雄	かきあげ のりお	皆川城内町	23-2746
	鈴木 庸子	すずき ようこ	大町	23-1272
	佐山 和江	さやま かずえ	倭町	24-8100
	大竹 義彦	おおたけ よしひこ	今泉町一丁目	27-3556
	熊倉 陽子	くまくら ようこ	梅沢町	31-0657
	矢尾板 充	やおいた みつる	本町	22-3394
	飯島 トシ子	いいじま としこ	大塚町	27-2306
	大平地域	御供 正道	みとも まさみち	大平町榎本
石原謙太郎		いしはら けんたろう	大平町榎本	43-6446
三上 亮順		みかみ りょうじゅん	大平町西野田	43-4597
大橋登美子		おおはし とみこ	大平町上高島	43-3820
菊地 由起		きくち ゆき	大平町下皆川	43-3109
藤岡地域	山士家光幸	やましげ みつゆき	藤岡町大前	62-3159
	山本 郁子	やまもと いくこ	藤岡町藤岡	62-4940
	川島 郁子	かわしま いくこ	藤岡町甲	62-5438
	小林 純子	こばやし じゅんこ	藤岡町都賀	62-4781
	大橋 光男	おおはし みつお	藤岡町藤岡	62-4700
都賀地域	神原 良明	かんばら よしあき	藤岡町部屋	67-2796
	田中 光重	たなか みつしげ	都賀町大柿	92-7192
	渡邊 洋子	わたなべ ひろこ	都賀町家中	27-2037
西方地域	池田 育子	いけだ いくこ	都賀町升塚	28-0296
	鮎田 博	あゆた ひろし	西方町金崎	92-2233
	三澤 義久	みさわ よしひさ	西方町元	92-2612
岩舟地域	吉井 康恵	よしい やすえ	西方町本郷	92-2807
	金澤 伸子	かなざわ のぶこ	岩舟町下津原	55-4031
	山本 幹雄	やまき みきお	岩舟町静	55-1215
	船田 克江	ふなだ よしえ	岩舟町静和	55-1613
	中田美千子	なかだ みちこ	岩舟町小野寺	57-7511
栃木 茂	とちぎ しげる	岩舟町静戸	55-6280	

☆6月1日は「人権擁護委員の日」です。

日	時	場 所
6月	2日(月)	10:00～12:00 厚生センター(栃木第四地区コミュニティーセンター)
		10:00～12:00 大平隣保館
		9:30～11:30 都賀 老人憩いの家
		13:00～15:00 西方 保健センター
	3日(火)	10:00～12:00 岩舟総合支所 会議棟
	10:00～12:00 藤岡公民館	

全国人権擁護委員連合会は、人権擁護委員法施行がされた6月1日を「人権擁護委員の日」と定め、全国的な啓発活動を展開しています。その一環として、市では各地域に相談所を設け、人権に関する様々な相談に人権擁護委員が対応します。予約は不要です。お気軽に相談ください。

☎ 本 人権・男女共同参画課 ☎(21)2161

大袋を開けると、中に小分け包装になったものが入っている菓子類が最近増えてきています。もちろん衛生管理上という理由もあるのですが、大袋をガサッと開けて、みんなでお分けするということ、覚や他を思いやる心、リーダーシップ・・・家族やまわりの人達とのかわりの中でたくさんのお話を学んでいきます。

時には意図的に「分ける」ことが必要な状況を作ってあげるとよいかもしれませんね。

☎ 本 生涯学習課 ☎(21)2731

平成26年度 市民活動推進事業 とちぎ夢フェアレ 助成団体が決まる

“とちぎ夢フェアレ”は「市民協働まちづくりファンド」を活用し、市民団体のまちづくり活動を応援しています。

3月16日に公開プレゼンテーション(企画発表)が行われ、審査委員による厳正な審査の結果、補助を受ける30団体・総額595万円が決定しました。補助を受ける30団体の活動内容等は下記一覧の通りです。

市民協働まちづくりファンドとは、市民や企業からの寄付金と市費をファンド(基金)として積み立て、そのファンドの一部を財源として、市民団体が行う公益的な事業(市民活動)に対して助成をする制度です。

平成25年度も市民協働まちづくりファンドに、市民・企業の皆さんから総額1,630,316円もの寄付をいただきました。

○栃木アンカー工業株式会社様(2回)

○オクトーバーフェスト in 蔵の街2013実行委員会様(2回)

○株式会社丸和住宅・丸和住宅丸和会様 ○株式会社メロー様

○明治大学校友会 栃木地域支部様 ○下野農業協同組合様

○匿名希望の方 1人

ご協力、大変ありがとうございました。

☎ 本 地域まちづくり課 ☎(21)2332

平成26年度 とちぎ夢フェアレ決定団体一覧

☆スタートアップ補助 (新規事業もしくは新規事業を起こすための準備又は新規の地域コミュニティ活動への支援)

No.	団体名	活動タイトル
1	小沼自治会	小沼川 河川景観整備事業
2	Cheerful mama	祖母世代とママ世代の調理交流
合 計		2団体

☆ステップアップ補助(Bコース) (既存団体の新規事業又は既存事業の充実もしくは拡大への支援)

No.	団体名	活動タイトル
3	蔵の街うたごえ実行委員会	蔵の街うたごえ喫茶
4	T.O.S.S下野教育サークル	親子で学ぶ夏休み子ども教室
5	とちぎアマチュアビデオライブラリー	栃木市の“今”をビデオ撮影、編集、DVD化し保管、管理する
6	茶話サロン“なでしこ”	またあおう会
7	栃木どろんこバレー大会実行委員会	遊休農地を活用して、どろんこの中でバレー大会
8	NPO法人 環境を守り活力ある地域を創る会・みながわ	地域及び都市住民との交流及び伝統文化の継承(農業体験を通して都市住民との交流を深める)
9	ピアステップ栃木	心のサポート支援
10	富田地区中心市街地商業振興会	とみタウン新規補完諸活動
11	100歳の詩人・柴田トヨと歩む会	とちぎが生んだ詩人 柴田トヨさんの詩の心を広めよう
12	子育てクラブ あくあとちぎ	発達障がい児とその家族の交流活動《地域の人とともに》
13	大平町家庭教育オピニオンリーダーほほえみの会	みんなで一緒に、長い太巻き寿司を作ろう
14	鈴木賢二研究会	シリーズによる座談会の開催
15	栃木県シルバー大学校南校33期 慰問グループ ザ・ボランティア	特別養護老人ホーム慰問
16	特定非営利活動法人 自然史データバンク アニマnet	栃木市の生物多様性とその生態系サービスの活用
17	マチナカプロジェクト	栃木の手仕事と暮らしにふれる体験プログラム
18	ネットワークとちぎ	栃木市の映像アーカイブ資料の発掘・調査・研究(Tochigi-Photo Archive Digger<略称 T-PAD>)
合 計		16団体

☆ジャンプアップ補助(Cコース) (市内の広域的な地域の活性化につながる複数回実施する事業又は複合的に行う事業への支援)

No.	団体名	活動タイトル
19	日立栃木理科クラブ	モノづくり教室
20	めんず来楽部	そば打ち教室がつなぐ地域の福祉ネットワーク
21	社会福祉法人イースターヴィレッジ 自立支援ホーム マルコの家	児童虐待防止啓発の為の講演会と映画「トークバック～沈黙を破る女たち」上映会
22	栃木市女性史研究会「あいの会」	『伝えたい栃木に生きた女性たち第3集』の編集・発行
23	ビレッジ収穫祭実行委員会	ビレッジ収穫祭2014～健康と命を考える
24	皆川地区街づくり協議会 歴史文化部	皆川の史跡や文化を紹介出来るマップを作製
合 計		6団体

☆まちづくりパワーアップ補助(Dコース) (市全体の活性化につながる事業又は合併前の市町間を超え、相互に交流及び連携を図る事業への支援)

No.	団体名	活動タイトル
25	邦楽教育を支援する箏の音会	学校教育で必要な邦楽知識を親で体験できる支援活動
26	「吾一からくり時計」設置実行委員会	栃木駅前広場に山本有三ゆかりの「吾一からくり時計」の設置を
27	とちぎの雛まつり実行委員会	ひなまつりPR委員会
28	渡良瀬遊水池を守る利根川流域住民協議会	渡良瀬遊水池 市民による湿地再生地「生きもの調査」-「渡良瀬遊水池エコミュージアム」をめざして-
29	藤岡まちづくり委員会	「ニューツーリズム in 渡良瀬遊水池」地域活性化事業
30	特定非営利活動法人 カタツリ倶楽部	エスカルゴでまちおこし事業
合 計		6団体

家電リサイクル対象品目の処理方法について

家電リサイクル法は、家電製品を使った人・売った人・作った人が協力し合って、それぞれの役割を果たすことで、クリーンな循環型の社会を作るための法律です。
対象家電4品目が不用になり処理する場合、必ず**リサイクル料金**(☆)がかかります。

家電リサイクル対象4品目

テレビ
(ブラウン管式・液晶・プラズマ式)

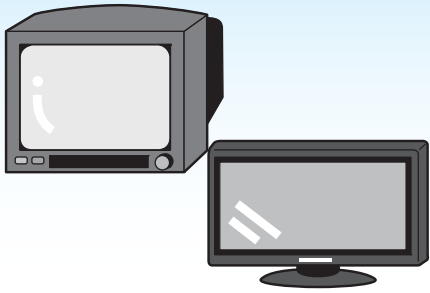

冷蔵庫・冷凍庫

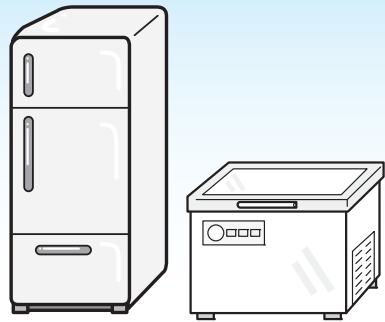

洗濯機・衣類乾燥機
(洗濯乾燥機も含む)

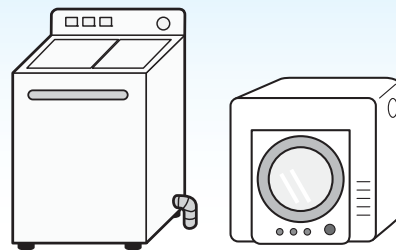

エアコン
(室外機も含む)

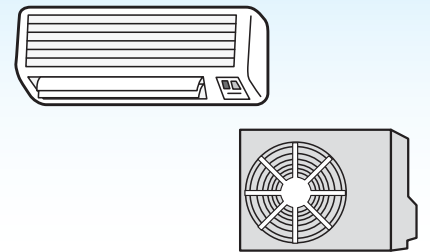

処理の流れ(①～④の方法があります)

新しいものに買い替える予定がある
または以前その家電を買ったお店が分かる

はい

①家電小売店(買い替え時や、その家電を買ったお店)に引取りを依頼する

※リサイクル料金(☆)と収集運搬料金を小売店に一括支払います。

いいえ

最寄りの郵便局に行き、
家電リサイクル券(☆)を購入する

※事前に次の点を必ず確認してください。

- ・メーカー名(正式名称を確認すること)
- ・大きさ(何型か、内容積など)

②指定引取場所に自分で運ぶ

※家電リサイクル券(☆)のみで引取できます。

【最寄りの指定引取場所】

- ・(株)石山商会 栃木県小山市城北3-2-12 ☎0285-25-1543
- ・(株)共同運輸 栃木県栃木市岩舟町静和474-4 ☎0282-28-6320

自分で運ぶことができる

※家電リサイクル券(☆)と一緒に持っていく

はい

③とちぎクリーンプラザに自分で運ぶ

※家電リサイクル券(☆)のほか、現地で別途10kgあたり250円がかかります。

【とちぎクリーンプラザ】

- 栃木市梓町456-32 ☎0282-31-2446
- 受入時間 8:30~16:30(日祝日休み)

④市役所に収集を依頼する

※家電リサイクル券(☆)を持って、環境課(生活環境課)の窓口にお越しください。窓口で、下記の収集運搬料金をお支払いいただき、ご自宅(屋外のみ)まで収集に伺います。

収集運搬料金(税込)

テレビ	16型未満	1,000円
	16型以上	2,000円
	32型以上	3,000円
冷蔵庫・冷凍庫	151リットル未満	2,000円
	151リットル以上	3,000円
	300リットル以上	4,000円
洗濯機・衣類乾燥機(洗濯乾燥機も含む)		2,000円
エアコン(室内・室外機両方)		3,000円

☆リサイクル料金(家電リサイクル券の料金)

※メーカーにより異なる場合があります。(税込・振込手数料別)

テレビ	15(V)型以下	1,836円
	16(V)型以上	2,916円
冷蔵庫・冷凍庫	170リットル以下	3,888円
	171リットル以上	4,968円
洗濯機・衣類乾燥機(洗濯乾燥機も含む)		2,592円
エアコン(室内・室外機両方)		1,620円

【問合せ】
本 環境課 ☎(21) 2144
大 生活環境課 ☎(43) 9205
藤 生活環境課 ☎(62) 0900
都 生活環境課 ☎(29) 1100
西 生活環境課 ☎(92) 0300
岩 生活環境課 ☎(55) 7763
 家電リサイクル券センター ☎0120-31-9640



栃木県小山市城北 3-2-12

最寄り指定引取場所

あらかじめ郵便局で購入した家電リサイクル券を持って、いずれかの指定引取場所に自分で運ぶと、収集運搬料金はかかりません。

(株)石山商会
☎0285-25-1543

(株)共同陸運
☎0282-28-6320

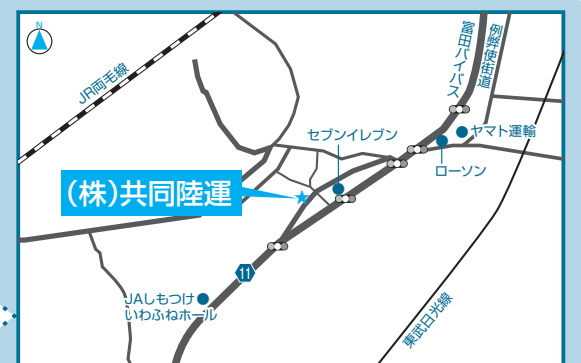

栃木県栃木市岩舟町静和 474-4

窓

「裁判手続きを利用した架空・不当請求にご注意ください」について

普段、裁判所と関わることはありません。あまり無い私たちが、裁判手続きのある通知を受け取ってしまったら、驚き、あわてて連絡して詳細を確かめようとする…

その心理を利用した架空請求や、個人情報を得ようとする悪質業者が後を絶ちません。しかし、本物の裁判所からの通知がどのようなものか知っていれば、あわてる必要はありません。本物とニセモノを見分けるポイントを知りましょう。本物の通知の場合、次の様な特徴があります。

1. 裁判所名の書かれた封書で表に「特別送達」との記載があり、郵便料金は千円を超えます。普通郵便で来ることはありせん。
2. 郵便局員が直接手渡し、その際に署名または押印を求められます。自宅のポストに入られていることはありません。
3. 事件番号や事件名等が記載された書面などが同封されています。詳細は必ず電話するようになどという文言はありません。

書類に記載された連絡先にすぐ電話をしてはいけません。電話をする場合は、必ず電話帳で調べるか、消費生活センターに確認しましょう。

▽問合先 消費生活センター ☎(23)8899

募集

入居者募集情報

- ☆市営住宅
 - 城内南第2市営住宅 3DK 1戸
 - 大宮市営住宅 3DK 1戸
 - 平柳市営住宅 3DK 1戸
 - 川原田市営住宅 3DK 1戸
 - ☆特定公共賃貸住宅(スカイハイツ) (申込みは所得月額48万7千円までの方)
 - スカイハイツ平柳 3LDK(78.45平方メートル) 2戸 家賃6万9千円/月
 - 3DK (70.23平方メートル) 1戸 家賃6万5千円/月
 - スカイハイツ川原田 3DK (73.77平方メートル) 3戸 家賃6万6千円/月
- ※家賃の他に駐車場料金(月2,700円/台)がかかります。

☆共通事項

- ◆申込期間 6月5日(木) 11日(水) 8時30分~17時(土・日曜日を除く)
- ◆入居日 7月1日(火)
- ※入居資格・条件等、詳細は左記へ(申込多数の場合は抽選)
- ◆本建築課 ☎(21)2451・2452

健康増進課からの募集

- 健康増進計画推進部会員の皆さんへの健康づくりのため、「栃木市健康増進計画」を推進していきます。健康づくりに関心のある方、ぜひ一緒に意見を交わして、「いきいき元気!あつたか とちぎ」を目指しましょう。
- ◆内容 喫煙防止や運動の推進など、健康づくりを広めるための具体的な方法を検討し、取り組んでいきます。
- 健康づくり推進会議参加者 市民に密着した総合的な

人権施策推進審議会委員(公募委員)募集

- 人権尊重の社会づくりに関し必要な事項を審議するため、人権施策推進審議会委員(公募委員)を募集します。
- ◆定員 2人
 - ◆対象 満20歳以上の市内在住で人権を尊重する社会づくりに関心のある方
 - ◆任期 平成26年7月1日~平成28年6月30日
 - ◆その他 選考のうえ、決定。
 - ◆内容 人権施策に関する審議等
 - ◆報酬 8,000円(日額)
 - ◆申込み 6月13日(金) 17時必着で応募用紙(本人権・男女共同参画課・厚生センター大平隣保館にある市ホームページからダウンロード可)を直接提出、郵送、FAX、メール、いずれかで本人権・男女共同参画課 ☎(25)21616(住所不要) / FAX(21)26800 / メール jinken@city.tochigi.lg.jp

平成26年度秋期 栃木市奨学生募集

- 市では、奨学生を募集しています。扶養者が本市に6か月以上居住し、学校教育法で規定する高等学校、専修学校、短大または、大学に今年10月に進学する、または在学中の方で、経済的に修学困難な方に奨学金を無利子で貸与します。
- ◆対象 市内在住の高等学校、専修学校高等課程、専門課程、短大、大学生
 - ◆貸与額(月額)
 - 高校、専修学校高等課程 12,000円
 - 専修学校専門課程、短大、大学
 - ・自宅通学 25,000円
 - ・自宅外通学 30,000円
 - ◆募集期間 6月9日(月)~7月25日(金)
 - ◆教育総務課 ☎(21)2461

- ◆場所 栃木文化会館(予選 小ホール、本選 大ホール)
- ◆予選 6月28日(土)・29日(日) 9時30分~(予定)
- ◆本選 7月27日(日) 13時~
- ◆内容 対象図書をもとに個人の朗読発表をしていただき、審査のうえ表彰する。また、団体には対象図書をもとに群読発表していただく。
- ◆申込み 5月31日(土)まで
- ◆問合先 山本有三ふるさと記念館 ☎(22)8805 栃木図書館 ☎(22)3542

長寿のワンちゃんとご家族を募集します

- 県獣医師会では、長年にわたり愛犬を適正飼育し長寿に導いた飼養者を讃え、認定と表彰を行っています。各条件に該当する飼養者は、本環境課、各総合支所生活環境課、県獣医師会に加入している動物病院等の窓口にあるチラシを参考に、県獣医師会あて6月30日必着で応募ください。また、県獣医師会ホームページ(http://tochigi-vet.or.jp)にも掲載しています。
- ◆優良飼養者認定資格
 - ・飼養犬が16歳以上であること。(4月1日現在)
 - ・登録機関が10年以上、及び狂犬病予防注射を受けていること。
 - ・過去に咬傷事故や条例違反がないこと。
 - ・一貫して同一飼養者であること。
 - ◆優良飼養者表彰資格
 - ・適切な飼養環境であること。
 - ・認定資格を満たし、かつ18歳以上であること。(4月1日現在)
 - ・過去にこの表彰を受けていないこと。
 - ◆本環境課 ☎(21)2141
 - ◆大生活環境課 ☎(43)6211
 - ◆藤生活環境課 ☎(62)0903
 - ◆都生活環境課 ☎(29)1102
 - ◆西生活環境課 ☎(92)0308
 - ◆岩生活環境課 ☎(55)7763
 - ◆栃木県獣医師会事務局 ☎028-622-7793

介護支援専門員の募集を行います

- 栃木地域包括支援センターで働く、介護支援専門員を募集(1人)します。
- ◆試験日 6月19日(木) 8時45分~8時55分受付 9時試験開始
 - ◆場所 本庁舎2階201会議室
 - ◆定員 1人
 - ◆業務内容 地域包括支援センターにかかる業務
 - ◆勤務日 土、日、祝祭日及び年末年始を除く毎日
 - ◆勤務地 栃木地域包括支援センター
 - ◆応募資格
 - ・主任介護支援専門員資格取得者、または介護支援専門員資格取得者で介護施設での実務経験がある方をお持ちの方
 - ◆内容 作文800字以内(60分)、面接
 - ◆申込受付 5月20日(火)~6月9日(月)に左記へ
 - ◆問合先 本高齢福祉課(本庁舎2階) ☎(21)2244

"なつこい" 実行委員を募集します!!

若者が集い楽しめるようなイベントとして毎年恒例となっている"なつこい"が7月26日(土)に開催されます。そこで、実行委員会のメンバーと一緒にイベントを盛り上げていただける10代から30代の若者を募集します。(学生も可)自由な発想で"なつこい"を企画運営してみませんか!

- ◆応募方法 下記に問い合わせください。
- なつこい実行委員会
- 事務局 産業振興課 ☎(43)9213
- メール o-sangyou04@city.tochigi.lg.jp

※"なつこい"とは…夏よ来い、内容が濃い祭、夏の恋、…言葉の意味はあえて一つにしないことで柔軟さを表現。人それぞれいろいろなイメージを愛称思いますが、それも狙いのひとつです。また、イベント内容とともに"なつこい"を愛称として多くの人に親しまれ、夏が近づくと恋人、若者の間に『今年も"なつこい"行こう』となるようなイベントを継続して実施し、将来は大きなイベントになるように…

催し物

おひら男女共同
参画のつどい

- ◆日時 6月21日(土) 13時30分～16時
- ◆場所 大平文化会館ホワイエ(大平町蔵井)
- ◆内容 「ワーク・ライフ・バランス」の介護
- 講話 工藤敬子氏
- (有)フェードイン代表
- 寸劇
- おしゃべり・ティータイム
- どなたでも参加できます。(入場無料)
- ◆主催 おひら男女共同参画をすすめる会
- ◆協力 栃木市
- ◆内容 男女共同参画課
- ☎(21)2162

男女共同参画週間(6月23日～29日) 啓発事業
とちぎ市男女共同参画のつどい

- 市では、市民の皆さんと共に男女共同参画社会づくりをすすめるため、「とちぎ市男女共同参画のつどい」を開催します。
- ◆日時 6月28日(土) 14時～16時
- ◆場所 市民会館(日ノ出町)
- ◆内容 ①男女共同参画標語・写真コンテスト表彰
②コンサート
- ◆入場料 無料(自由参加)
- ◆主催 栃木市・栃木市男女共同参画地域推進員
- ◆本 人権・男女共同参画課
- ☎(21)2162

協働のまちづくり
セミナーの開催

元Jリーグ理事で、

当地ナンバー1の提唱者が、地域を元気にする手法を教えます。

- ◆日時 7月7日(月) 18時～20時
- ◆場所 国府公民館(惣社町)
- ◆講師 (株)コンシスト・慶應義塾大学大学院講師 傍士銚太(ほうじせんだ)氏
- ◆申込・問合先 とちぎ市民活動推進センターくらら
- ☎(20)7131

ふれあいパーティー
～勤労恋フェス～
♥オバケも恋する?
エンジヨイタイム♥

- ◆日時 7月6日(日) 13時～16時
- ◆対象 25歳～38歳 独身 勤労者男女
- ◆定員 男女各20人
- (定員を超えた場合は抽選)
- ◆参加費 男性4000円・女性10000円(女性限定2人以上の申込みで5000円引き、早割6月5日(木)までの申込み5000円引き)
- ◆申込み 6月26日(木)まで
- ◆場所・申込・問合先 勤労者総合福祉センター(今泉町1丁目) ☎(27)7140

講座

平成26年度
「栃木市民大学」

栃木市民大学では、「郷土」「まちづくり」「現代社会」「健康・医療」の4つをテーマに年度を通して数回の講座を開催することにより、市民の皆様の学習環境づくり、出会い・交流・仲間づくりを進めています。

ウイング栃木 第1期定期講座

曜日	講座名	定員	教材費	期間・回数
水	ビューティーヨガ	20人	無料	6月11日(水)～7月30日(水) 8回
木	ピラティス	25人	無料	6月26日(木)～8月28日(水) 10回

- ◆日時 19時～21時
- ◆場所 市栃木勤労青少年ホーム(日ノ出町)
- ◆対象 市内に在勤・在住の35歳以下の方
- ◆参加費 無料
- ◆申込・問合先 6月2日(月)～(先着順) 勤労青少年ホーム ☎(22)3113 開館時間 月～金曜日/13時～21時 土曜日/17時～21時(日曜祝日休館)
- ☆ウイングとちぎ(勤労青少年ホーム)は、若者の教養、文化、芸術、趣味、スポーツ等の活動、交流の場です。講座のほか、クラブ活動、サークル活動の場としても利用できます。



普通救命講習会

- 「あなたのために・家族のために」自動体外式除細動器(AED)を含めた救急法を覚えてみませんか。
- ◆日時 6月22日(日) 9時～12時30分
- ◆場所 大平公民館(大平町蔵井)
- ◆対象 原則、市内在住・勤務者で中学生以上
- ◆参加費 6,170円(要振込み)

平成26年度 防火管理者
取得講習会

- ◆日時 8月6日(水) 7日(木)
- ◆場所 国府公民館(惣社町)
- ◆対象 甲種防火管理者
- ◆定員 80人
- ◆参加費 6,170円(要振込み)

- ◆申込み 7月7日(月) 8日(火)
- ◆問合先 (一財)日本防火・防災協会 ☎03-3591-7121 市消防本部予防課 ☎(22)0119(代)

サイエンススクール
ジェット旅客機編・
自然科学編の受講生募集

- ◆日時 ジェット旅客機編 7月25日(金) 自然科学編 8月22日(金) 23日(土)
- ◆対象 市内小学校4～6年生
- ◆定員 それぞれ24人(定員を超えた場合は抽選)
- ◆内容 普段見ることのできない格納庫や整備中の飛行機を間近で見学するだけでなく、飛行機が安全に空を飛ぶために欠かすことのできない仕事や、飛行機に関することを学びます。
- ◆自然体験活動を通して自然史を学ぶ専門の指導者のもと、1泊2日で、自然体験活動を通して、自然科学や環境について学びます。
- ◆申込み 6月1日(日)～11日(水) 8時30分～20時
- ◆問合先 市消防署救急係 ☎(22)0119/音声案内(後5番)または各分署へ

「笑いヨガ」で健康に!

- ◆日時 6月25日(水) 14時～15時30分
- ◆場所 厚生センター(栃木第四地区コミュニティセ

センター/旭町)

- ◆定員 20人(先着順)
- ◆参加費 無料
- ◆内容 笑いながらヨガの呼吸を行うことで、心も体も健康になってみませんか?
- ◆申込み 6月2日(月) 13日(金)
- ◆問合先 人権・男女共同参画課(厚生センター) ☎(24)2444



健康あつぷ講座(運動編)

- ◆日時 ①6月10日(火) ②7月8日(火) ③8月12日(火) 9時15分～11時(受付 9時～)
- ◆場所 ゆうゆうプラザ(大平町西野田)
- ◆対象 74歳以下の市民(原則、3回とも参加できる方)

シルバー生き生き塾

- ◆日時 6月17日・7月22日・8月26日・9月30日・10月28日 11月25日・12月16日・1月27日(全火) 9時30分～11時30分
- ◆場所 大平隣保館(大平町新)
- ◆対象 60歳以上
- ◆定員 30人(申し込み多数の場合は抽選)
- ◆参加費 実費負担
- ◆内容 シルバー世代の交流を通して、教養・文化活動、福祉や人権などについて楽しみながら学ぶ。
- ◆申込・問合先 6月2日(月)・6月3日(火) 8時30分～17時15分 大平隣保館 ☎(43)6611

No.	日 時	テーマ/講師(敬称略)
1	6月17日(火) 9:30～11:30	開講式
2	7月22日(火) 9:30～11:30	「エンディングノートの活用セミナー」 行政書士グループかたくり 代表坂本達也
3	8月26日(火) 9:30～11:30	「健康管理10項目」 健康管理士 佐久間 辰雄
4	9月30日(火) 9:30～11:30	廃油を利用しよう! 講師:環境課職員
5	10月28日(火) 8:30～17:00	野外研修 (市有バスを利用)
6	11月25日(火) 9:30～11:30	「人権」について 講師:人権・男女共同参画課
7	12月16日(火) 9:30～11:30	お楽しみ講座
8	1月27日(火) 9:30～11:30	閉講式

勤労者総合福祉センター
第2期自主講座

- ◆対象 市内在住・在勤者
- ◆受講料 1,000円(保険料を含む) 教材費は実費
- ◆内容 受講は1人1講座(定員を超えた場合抽選)
- ◆申込み 7月20日(日) 26日(土)に勤労者総合福祉センターに直接申込み(電話受付不可)
- ◆場所・問合先 勤労者総合福祉センター ☎(27)7140/今泉町1丁目/火曜日・祝祭日休館
- ☆講座内容は都合により変更になる場合があります。



曜日	講座名	期間(10回)	時 間	定員
月	生活に活かす書	8/18～11/10	10:00～11:30	20人
	押花アート		19:00～20:30	20人
	健康体操		17:00～18:30	50人
	筋力アップ講座		19:00～20:30	50人
水	エアロビクス	9/3～11/5	19:00～20:30	50人
木	リズム体操	9/4～11/6	10:00～11:30	50人
	社交ダンス	9/4～11/6	19:00～20:30	男女各15人
金	イキイキ☆フィットネス	9/5～11/7	10:00～11:30	30人

- ◆定員 30人
- ◆参加費 無料
- ◆内容 運動が苦手な方、運動する時間がない方にもおススメ♪楽しく体を動かして、リフレッシュしてみませんか?1回目と3回目に
- ◆申込み 5月23日(金)～6月6日(金) 大 健康福祉課 ☎(45)1788
- は握力測定、2回目には体組成測定も行います。家でも続けられる運動を学んで、健康に近づきましょう!!

平成26年
7月～9月
受講生募集!!

生涯学習人材バンク自主講座

市では、知識や経験、技術、能力等を広めたり、人に教えたいという意欲のある方を生涯学習人材バンクに登録してもらい、自由に学び教える機会や身近な学習環境作りをめざすことを目的とした、「生涯学習人材バンク事業」を実施しています。今回、次のとおり登録者自身が企画・運営する「自主講座」を開催しますので、興味のある講座がございましたら、ぜひ申し込みにください。

分野	No.	講座名/講師名	内容	日時	定員	費用/持ち物等	場所
文化・芸術	1	習字で集中力・リフレッシュ体験 宇賀神 百合子	とめ・はね・はらい等書き方の基本を学び、書道を通して精神的リフレッシュも体験します。	8月2日・9日・16日(土曜日) 全3回 11:00～12:00	20人	500円 書道道具一式	ECCハウス(大塚町)
	2	和紙ちぎり絵 白井 圭子	手すき和紙を用い郷土の風物をテーマに和紙絵画として取り組めます。	7月11日・25日、8月8日・22日、9月12日・26日(金曜日) 全6回 10:00～12:00	10人	1回 1,000円	老人福祉センター泉寿園(今泉町)
	3	絵画教室(油彩画・水彩画) 亀山 知也	基礎からデッサン・人物・静物・風景画等を学びましょう。	7月7日・14日、8月4日・18日、9月1日(月曜日) 全5回 13:00～15:00	10人	400円	第五コミュニティセンター(箱森町)
	4	沖縄の歌・さんしん 川野辺 幸雄	沖縄の伝統文化、琉球古典音楽を基礎にして、さんしん(三線)の正しい弾き方と共に歌を歌う初級教室です。	7月5日・12日・19日、8月2日・9日・23日・30日、9月6日・13日・27日(土曜日) 全10回 10:00～12:00	5人	2,400円	栃木公民館(日ノ出町)
	5	大人のピアノ(基礎編) 木邨 美和子	音符も読めないけど弾いてみたい。何から始めていいかわからない方、丁寧にレッスンします。	月2回30分ずつ 全6回 曜日、時間は相談のうえ決定します。	5人	2,000円 スケッチブック	講師宅(大平町)
	6	夏糸で素敵なベストを作りましょう 菅澤 宮子	夏でも着られる涼しいベストを編みます。おしゃれにこなして欲しいと思います。	7月1日・8日・22日(火曜日) 全3回 10:00～12:00	15人	3,800円 鉛筆・メジャー カギ針6号	マルワートタルハウジングプラザ(箱森町)
	7	楽しく絵手紙を 千金楽 恒水	初心者向けに基本から丁寧に指導したいと思っています。	7月13日・20日・27日(日曜日) 全3回 10:00～12:00	10人	100円 書道用具・絵の具一式 半紙・和紙ハガキ	大平公民館(大平町)
	8	優しい絵手紙 戸田 道子	心豊かに優しくなれる絵手紙をかく。	7月7日・14日・28日(月曜日) 全3回 10:00～12:00	10人	500円 書道用具・習字用紙	栃木公民館(日ノ出町)
	9	どなたでも始められる楽しい写経 中島 清道	字の上手下手は関係ありません。どなたでも気軽に書いて、内容もわかり易く、楽しく笑いの出る講座です。	7月12日・19日(土曜日) 全2回 13:30～15:30	20人	1,000円 筆記用具	岩舟公民館(岩舟町)
	10	初心者向けの楽しい和太鼓講座 町田 光紀	和太鼓の楽しさを基本から指導します。	7月6日・13日・20日・27日 8月3日(日曜日) 全5回 19:00～21:00	10人	2,000円 運動しやすい服装 タオル・上履き	農村振興総合センター(大宮町)
	11	プリザーブドで仏花 村上 翔子	高価と言われるプリザーブドフラワーも今では身近なアレンジにも使われている。日常の中にある色々な場面に合ったアレンジが出来ます。	①7月17日(木) ②9月18日(木) 10:30～12:00	各5人	3,800円 ハサミ・持ち帰り用袋	マルワートタルハウジングプラザ(箱森町)
	12	小さな手創りインテリア 森 政美	①アートプリントでランチ Bag②夏休み親子でタイルクラフト(小物入れ)③トレー(タイルクラフト)④ハロウィン(香の花せけん)	①7月15日(火) ②8月5日(火) ③8月28日(木) ④9月16日(火) 9:30～11:30	各10人 (②は15組)	①1,800円 ②1,500円 ③2,000円 ④2,000円	栃木公民館(日ノ出町)
	13	ガラスアート教室 森 政美	①ガラスコースター ②夏休み親子でフォトフレーム ③スタンドミラー	①7月3日(木) ②8月6日(水) ③9月4日(木) 9:30～11:30	各10人 (②は15組)	①1,500円 ②1,300円 ③2,000円	都賀公民館(都賀町)
	14	プリザーブドフラワーアレンジ 渡邊 美樹	枯れない花、プリザーブドフラワーのミニアレンジメント	①7月4日 ②8月1日 ③9月5日(金曜日) 11:00～12:00	各8人	1,500円 ハサミ・ピンセット	蔵の街観光館(万町)
	15	かぎ針で編むステキなベスト作り 須藤 彰子	かぎ針でベストかプルオーバーのどちらかお好きな方を選んで作っていただきます。	8月4日・11日・18日(月曜日) 全3回 10:00～12:00	15人	3,370円 かぎ針4号と5号・メジャー ハサミ・じ針・筆記用具	栃木公民館(日ノ出町)
	16	気軽に楽しむお茶の作法 市川 八重子	お茶菓子を頂き、お茶を点て飲み方を学び同時に使う道具の勉強もします。色々な事を学びながら日々の生活にゆとりを持ちましょう。	7月14日・28日、8月11日・25日、9月8日・22日(月曜日) 全6回 13:00～15:00	5人	4,200円 抹茶茶わん・茶せん タオル1本	蔵ノ街公民館(平柳町)
スポーツ	17	ゆっくりリズムで楽しく動く体操 高田 英子	シニアが対象の、のんびりと動くリズム体操です。	①7月2日・16日(水曜日) 全2回 13:30～14:30 ②7月9日・23日(水曜日) 全2回 14:30～15:30	各20人	無料 飲み物	①大平公民館(大平町) ②第五コミュニティセンター(箱森町)
	18	これから始める初めての癒しフラ 高田 英子	普段着のままでも手軽に気軽にフラの楽しい癒しの雰囲気を楽しみましょう。	7月9日・23日(水曜日) 全2回 13:15～14:15	20人	無料 飲み物	第五コミュニティセンター(箱森町)
	19	楽しいフラダンス 長 由美	フラダンスの基本(ベーシック)と、曲に合わせて踊りながらの楽しいレッスンです。	7月11日・25日、8月8日・22日、9月12日・26日(金曜日) 全6回 19:30～20:30	10人	会場費 Tシャツ・飲み物 汗拭きタオル	栃木公民館(日ノ出町)
	20	リズムストレッチの3B体操 門谷 敏子	リズムに合わせて、ストレッチや筋力運動を楽しみましょう。ベルト等を使い、より運動効果を実感できる健康づくりです。	9月2日・9日・16日(火曜日) 全3回 13:15～14:30	10人	1,000円 運動できる服装 室内靴・飲み物	栃木公民館(日ノ出町)
	21	マット運動に挑戦しよう ダブル体操クラブ	前回り、後回り、側転など学校の授業でやることなど、専門的に習おう。	7月23日・30日、8月6日・13日 20日・27日(水曜日) 全6回 19:00～20:00	10人	無料 運動のできる服装	栃木東陽中体育館(大宮町)
	22	人間関係深化のカウンセリング 麻生 英治	好ましい人間関係作り(カウンセリング)の基本～理論と技法	①9月4日(木) ②9月11日(木) ③9月18日(木) 18:00～19:30	各15人	500円 筆記用具	栃木公民館(日ノ出町)
くらし・生活	23	飾り手巻き寿司 池嶋 美智子	花、動物、文字を酢飯で巻き上げる、切った時の楽しさを、子どものバースデーやミニ茶会に使えます。	①7月11日(金) ②7月17日(木) ③7月25日(金) ④8月8日(金) ⑤8月22日(金) ⑥9月10日(水) ⑦9月16日(火) 10:00～11:30	各6人	1回1,000円 (②のみ1,200円) エプロン・持ち帰りの容器	アリッサム(大町)
	24	誰でも学べるパソコン教室 大垣 兼	初心者及び仕事上、パソコン操作にて文書の作成、表計算、インターネットにて情報の収集とメール、ショッピング等必要な方を対象にマンツーマンで理解できるまで指導します。	7月中2時間ずつ毎週1回(月4回) 曜日及び時間等は講師と面談の上決定	10人	2,000円 ノート及び筆記用具 パソコン持ち込み自由	講師宅(小平町)
	25	わかりやすい相続・遺言セミナー 坂本 達也・中村 光男	誰もが悩む相続・遺言について、わかりやすく丁寧に解説します。	①7月2日(水)②9月1日(月) ③9月30日(火) 全3回 13:30～15:30	各20人	1,000円 筆記用具	栃木公民館(日ノ出町)
	26	WORDで美文書の作成・編集! 佐藤 昂	1.WORD文書作成の基本 2.パンフレット・リーフレットの作り方 3.総業書・往復はがきの作成(宛名書き・文面を含む) 4.文書用紙一枚に収める裏ワザ	7月5日(土)～9月27日(土)の間毎週土曜日(ただし8月16日は除く) 全12回 10:00～12:00	12人	500円 ノートパソコン(WINDOWS7以上)	栃木公民館(日ノ出町)
	27	パソコンを学びたい人の講座 奈良部 安彦	パソコンを初めて習う方でも分かりやすくワード・エクセル・インターネット・年賀はがき・名刺の作り方・ビデオカメラで撮った画像の編集・デジカメで撮った写真の加工・DVD作成・PDFの作成等を覚えることができます。	①7～9月までの毎週月曜日 10:00～12:00 ②7～9月までの毎週火曜日 月4回 ③7～9月までの毎週水曜日 ④7～9月までの毎週月曜日 13:30～15:30 ⑤7～9月までの毎週火曜日 月4回	各4人	7,500円 ノートパソコン一式 筆記用具	講師宅(沼和田町)
	28	英字新聞に挑戦するための準備学習 石塚 裕治	中学3年生レベルの英文法がしっかり出来ていれば、英字新聞は(辞書を片手に)読めるということを学び、実感していただきます。	7月18日、8月15日、9月19日(金曜日) 全3回 12:00～14:00	20人	200円 筆記用具	大平運動公園管理棟内会議室(大平町)
	29	ゆっくりのんびり英会話 田村 好子	ゆっくり、のんびり、英語の歌やナーサリーライムを歌ったり、英日劇活動などをして、楽しみながら日常会話など生きた英語を身に付けていきます。	7月4日・11日、8月8日・22日、9月5日・19日(金曜日) 全6回 18:00～20:00	10人	2,800円 ノート・筆記用具 (あれば英和・和英辞典)	祝町ラボハウス(祝町)
	30	そば打ち体験講座 新3・4 そば打ち愛好会	手打ちそばを打って食べてみたい、そば打ちの楽しさを知ってもらいたい、そのような方にマンツーマンで指導します。そば愛好者を広め、仲間とのコミュニケーションを図りたい。	7月8日(火)、8月13日(水)、9月5日(金) 全3回 9:00～12:00	10人	1,100円 エプロン・頭巾・タオル 2本・そばを入れる容器(バック等)	大平公民館(大平町)

◆申込方法 6月2日(月)～13日(金)(土・日曜日に除く)に電話で、申込先へ(先着順)
◆その他 ・費用は、会場費・材料費等の実費分のみになります。
・申込者が少ない講座は、中止や場所を変更する場合がありますので、ご了承ください。
◆申込・問合せ先 本生涯学習課 ☎(21)2486



時=日時 場=場所
対=対象 内=内容
費=費用 定=定員
申=申込・問合せ先
詳細は各団体等にお問い合わせください。

平成26年度学校開放施設利用団体登録
市内内学校開放施設(スポーツ開放施設)の利用を希望される場合には、利用団体の登録が毎年度必要になります。今年度の登録が済んでいない団体、新たに利用を希望する団体は登録をお願いします。市内在住か

勤者又は在学者で、スポーツ・レクリエーション活動で利用する10人以上の団体(必ず責任者を置くこと)本栃木地域は、スポーツ振興課へ、大平・藤岡・都賀・西方・岩舟地域は各教育支所スポーツ振興チームへ申スポーツ振興課 ☎(25)0930 大☎(43)9225 藤☎(62)1301 都☎(27)5051 西☎(92)0866 岩☎(55)2500



第5回藤岡渡良瀬テニス教室 参加者募集
時 6月14日・21日・28日、7月5日(土)10時～12時(前期)
10月11日・18日・25日、11月1日(土)10時～12時(後期)
時 藤岡渡良瀬運動公園テニスコート
小学4年生以上 定 20人(先着順)費 2,000円/人(前後期分)
初日に会場で徴収します。因 栃木市体育協会テニス専門部の部員が教えるテニス教室です。シューズ、ラケットを持参の上、テニスのできる服装でお越しください。申 6月12日(木)まで栃木市藤岡地区体育協会事務局 ☎(62)1301



時=日時 **場**=場所 **対**=対象 **内**
 =内容 **講**=講師 **担**=担当医師
費=費用 **定**=定員 **持**=持物 **申**
 =申込・問合せ
 詳細は各団体等に問い合わせください。

シルバー人材センター入会説明会

時 6月19日(木) 13時30分～ **場** 栃木保健福祉センター(今泉町2丁目) **対** 市内在住で働く意欲のある60歳以上の方 **申** お住まいの地域の事業所へ。▽栃木事務局 ☎23-4165▽藤岡事業所 ☎62-1534▽都賀事業所 ☎27-8812▽大平事業所 ☎43-0155▽西方事業所 ☎92-8390▽岩舟事業所 ☎55-8358

*センターでは、植木手入れ・除草・草刈り・家事援助等の仕事を割安な料金でお受けしています。

*料金改定のお知らせ…岩舟町シルバー人材センターとの統合や最低賃金の引上げなどの事情により、4月1日からシルバー料金を改定(引上げ)しました。

シルバー人材センター刃物研ぎ

時 6月18日(水) 9時～12時(申込は11時30分まで) **場** 栃木保健福祉センター西側シルバーセンター作業所前(今泉町2丁目) **費** 包丁類300円～・刈払はさみ500円～・修理100円～ **申** シルバー人材センター栃木事務局 ☎23-4165

幼児安全法短期講習会受講者募集

時 7月17日(木) 10時～12時 **場** 藤岡保健福祉センター(渡良瀬の里隣) **対** 0～3歳までのお子さんの保護者 **定** 20人(先着順) **費** 無料 **申** 5月26日(月)～ **内** 暑くなりプールや海など出かける機会が増えます。不慮の事故は身近な場所で起こり、大人の予測がつかないことも。水の事故での子どもの心肺蘇生とAEDの使用方法、けがの手当て等を学びます。 **申** 栃木市社会福祉協議会藤岡支所 ☎62-5861

iPadとパソコン講座開講のお知らせ

時 6月2日(月)～ 午前の部9時30分～、午後の部13時30分～ **内** ◆パソコン講座：入門、ワード基礎、エクセル入門、ワード実用・活用(各10回コース毎回2時間) ◆iPad講座：活用、楽しみコース(各4回コース毎回2時間) **費** 有料 **申** NPO法人栃木県シニアセンター ☎20-3322※平日

13時～16時。ホームページ <http://www.cc9.ne.jp/~tochi-senior>

小山高専公開講座

○シリーズ ザ 電子工作No.6「電子サイレンの製作」

時 6月8日(日) 13時30分～16時30分 **対** 中学生 **定** 5人 **内** サイレンや、変わった音の出る電子回路を製作。非常ブザーとしてどうぞ。ハンダ付けをします。初めてでも出来ます。

○初歩のデジカメ講座～蔵の街を撮ろう～

時 6月14日(土) 13時30分～16時30分 **対** 小学校高学年以上 **定** 6人 **内** デジカメの基本的な使い方、仕組み・機能、およびパソコンを使った写真の取り込み方法。

☆共通事項

申 実施日の1週間前の金曜日までに希望講座名、住所、氏名、フリガナ、年齢、電話番号を記入の上、メールまたはFAXで小山工業高等専門学校講座イベント申込み窓口 ☎0285-20-2197 / FAX0285-20-2880 / メール kouza@oyama-ct.ac.jp

栃木市老人クラブ連合会 健康ウォーキング

時 6月10日(火) 8時30分～11時30分、雨天時は11日(水) **場** 東武栃木駅改札口前に8時30分集合(または板倉東洋大駅に9時15分集合) **対** どなたでも **費** 無料 **内** 渡良瀬「谷中湖」を歩こう! 栃木駅～(電車利用)～板倉東洋大駅～思い出橋～野鳥観察台～道の駅・きたかわべ(6.8キロ)※解散後は道の駅・きたかわべでの買物や食事をお楽しみください(柳生駅まで徒歩約15分) **申** 市老人クラブ連合会石井 ☎090-4531-1818

初心者書道こども教室

6月14日(土)、21日(土)、28日(土) 11時～12時 **場** ECCハウス(市立国府北小学校前) **対** 5歳児～中学3年生 **定** 20人 **費** 500円(プリント代他、初日に集金) **内** 基本書道を楽しみ学び集中力強化 **申** 生涯学習人材バンク講師 宇賀神 ☎090-6150-5057

切込湖・刈込湖健康ハイキング

時 6月29日(日) 6時30分集合 17時解散予定 **場** 大平公民館前(大平町蔵井) **定** 35人(バス1台) **費** 大人4,000円、小学生以下2,000円(申込時支払い) **持** 弁当・水筒・おやつ・敷物・軍手・軽い雨具など **申** 6月21日(土) 10時～栃木市大平レクリエーション協会熊谷 ☎43-5473

中途失聴・難聴者のための手話講習会

時 6月14日～12月27日の毎月第2・4土曜日 19時～20時30分 **場** とちぎ市民

活動推進センターくらら(境町)内「聞こえ」で困っている方、仲間が欲しい方、手話に興味のある方、楽しく手話を学びませんか。日常生活で使う手話を学びます。 **定** 10人 **費** 受講料無料 **申** 6月13日(金)までにFAXで住所、氏名、電話番号、FAX番号を明記の上、栃木市中途失聴難聴者協会事務局又はくらら事務所へ申込む。講習が始まるからの申込みも可。栃木市中途失聴難聴者協会事務局FAXのみ25-3704

自治医科大学公開講座「病気の予防と支える医療」

時 7月5日～8月2日の毎週土曜日 13時30分～16時15分(全5回) **場** 自治医科大学地域医療情報研修センター(下野市薬師寺) **対** 一般市民 **定** 500人 **費** 無料 **申** 6月2日～(先着順) 電話(平日8時30分～17時)又は自治医科大学ホームページから自治医科大学学事課 ☎0285-58-7044

県立栃木特別支援学校学校見学会及び体験学習

内 就学の参考に、学校見学会及び体験学習を実施します。本校の様子を詳しく知ることができます。本校への入学を前提とするものではありません。お気軽に参加ください。

・学校見学会及び体験学習実施予定 知的障害教育部門

◆学校見学会7月4日(金) 小学部・中学部 / 11月15日(土) しらさぎ祭 ◆体験学習8月7日(木)・8日(金)・26日(火)、9月17日(水)、10月17日(金)・29日(水)、11月21日(金)(各日対象が異なります。詳細は問合先へ)

肢体不自由教育部門

◆学校見学会7月9日(水) 小学部・中学部・高等部 / 11月15日(土) しらさぎ祭 ◆体験学習8月25日(月)、10月15日(水)・20日(月)、11月28日(金)(各日対象が異なります。詳細は問合先へ) **申** 県立栃木特別支援学校(皆川城内町) 栃特サポートセンター(齋藤) ☎24-7575 / FAX25-1703

県立栃木特別支援学校早期教育相談

時 月曜日から金曜日(祝祭日を除く) 9時～16時30分 **内** 就学前のお子さんと保護者 **内** ことばの遅れが気になる、呼びかけても振り向かない、行動に落ち着きがない、肢体不自由があるなど、発達や養育等で心配なことがありましたら、お気軽に相談ください。※相談、検査等の費用は一切かかりません。※相談の秘密は厳守 **申** 県立栃木特別支援学校(皆川城内町)「早期教育相談室 ぽっぽ」地域支援部 栃特サポートセンター(齋藤) ☎24-7575 / FAX25-1703

平成26年度税務職員採用試験

時 一次試験9月7日(日) / 二次試験10月16日(木)～10月24日(金)のいずれか一次試験合格通知書で指定する日時 **対** 高校又は中等教育学校を卒業して3年を経過していないもの及び平成27年3月までに高校又は中等教育学校卒業見込の者(4月1日現在) **内** 税務署や国税局で「税のスペシャリスト」として勤務する税務職員(国家公務員)を募集。【合格発表日】一次試験合格者10月9日(木)・最終合格者11月18日(火) **申** 【原則】インターネット申込み6月23日(月)9時～7月2日(水)(受信有効) <http://www.jinji-shiken.go.jp/juken.html> / ☎03-3581-5311

「県民バス」参加者募集

時 7月10日(木) **場** 第1集合地 市総合運動公園(8時10分集合、16時40分散散) 第2集合地 壬生町中央公民館(8時40分集合、16時20分散散) **対** 栃木市及び壬生町にお住まいの方 **定** 50人 ※応募多数の場合抽選 **費** 1,080円(昼食代) **内** 県の施設を見学 イタリア大使館別荘記念公園・計量検定所・磐梯日光店(昼食) **申** 往復はがき(104円)に参加者全員(1枚で2人まで)の住所・氏名・電話番号・年齢・希望集合地を記載の上 ☎320-8501 県広報課県民プラザ室へ6月20日まで(当日消印有効) 県民プラザ室 ☎028-623-3766

県育英会 奨学生を募集

時 募集期間6月20日(金)まで **対** 4月に高校(中等教育学校の後期課程及び特別支援学校の高等部を含む)又は、修業年限2年以上の専修学校高等課程に在学している方 **内** 貸与月額・国公立18,000円・私立30,000円 ○奨学金の貸付原資となる善意の寄付金を募集しています。1人でも多くの方のご支援をお願いします **申** (公財)栃木県育英会事務局 ☎028-623-3459

栃木県政世論調査に協力ください

対 県内に在住する20歳以上の方から2,000人を無作為抽出 **内** 期間 5月21日(水)～6月13日(金) ○実施方法 調査表を郵送※秘密は厳守 **申** 県広報課 ☎028-623-2158

県南産業技術専門学校 講習会

内 ○2次元機械CAD **時** 6月4日(水)～6日(金) 9時～16時 **定** 10人 **内** ○表計算データ処理(Excel2013応用編) **時** 6月10日(火)～11日(水) 9時～16時 **定** 14人 **☆共通事項** **費** 3,520円(県収入証紙で支払) **申** 開催日の1週間前まで 県南産業技術専門学校(足利市多田木町) ☎0284-91-0803

★オープンキャンパス開催★

2014 6/7 (毎月) 開催します! (AM10:00～12:00)

実施会場:各学校の校舎内にて開催
 「見たい」「聞きたい」「知りたい」すべてにお応えします!

※資料請求(無料)及び詳細につきましては入学案内室までお気軽にお問い合わせください。

マロニエ医療福祉専門学校
 栃木市今泉町2-6-22 [入学案内室] ☎0282-28-0020 [URL] <http://www.maronie.jp>

小山歯科衛生士専門学校
 小山市城東1-3-3 [入学案内室] ☎0285-20-3550 [URL] <http://www.oyamashika.ac.jp>

相続・登記・裁判所関係書類作成等

み～んな幸せ わたしも幸せ

司法書士・土地家屋調査士・行政書士

佐山隆事務所

栃木市旭町19番16号 栃木市文化会館斜め前
 TEL0282(24)2555 (平日) 8:00～19:00
 (土・日・祝) 事前予約にて承ります

県立博物館 企画展

江戸文人画の彩り～高久露厓とその師友～

内 県を代表する画人である高久露厓を中心に、谷文晁や渡辺華山など江戸文人画を代表する画人の作品を概観します。展示予定 椿椿山「高久露厓像稿」(県指定)、高久露厓「陸陽松島真景図」(県指定)、谷文晁「青緑山水図」、椿椿山「渡辺華山像」(重文)、渡辺華山「風竹図」など **☆展示解説** **時** 6月8日(日) 14時30分～15時30分 **対** 中学生以上 **申** 県立博物館 ☎028-634-1311

文化芸術のお知らせ

日=日時 会=会場 料=料金 定=定員 対=対象 チ=チケット プ=プレイガイド
申=申し込み 開=開場 演=開演時間 託=託児サービス 予=電話予約 問=問い合わせ

栃木文化会館

☎ 23-5678

◆ピアノ開放デー ♪気分はピアニスト♪

日 6月21日(土) 会 小ホール 定 50組
(先着順) 対 ピアノを弾ける小学生以上の方 料 無料 申 詳細は、近日中にホームページ等でお知らせ。

小ホールで、ベーゼンドルファー280を弾いてみませんか。より多くの方に、ピアノに親しみ、舞台の雰囲気を楽しんでいただくための催しです。

大平文化会館

☎ 43-5231

◆ピアノ開放デー ♪気分はピアニスト♪

日 7月20日(日) 定 30組(先着順) 対
ピアノを弾ける小学生以上の方 料 無料
申 詳細は、近日中にホームページ等で

とちぎ蔵の街美術館

☎ 20-8228

栃木市の美術と工芸

前期 6月22日(日) まで

- 開館時間 9時～17時(入館は16時30分まで)
- 休館日 毎週月曜日(祝日の場合は開館し、翌日休館)



市の収蔵品約50点を展覧します。絵画は、アメリカに渡り絵を学んだ清水登之、初期文展で活躍した橋本邦助、晩年奄美大島(鹿児島県)に移り住み南国の自然を描いた田中一村の初期の作品等を展示します。工芸は、飯塚鳳齋(二代)、飯塚琅玕齋、飯塚小珩齋らが緻密に編んだ竹工芸作品をご紹介します。

●日時 6月21日(土) 10時より
美術館受付にお集まりください。観覧料が必要です。

◎学芸員によるギャラリートーク

●日時 6月21日(土) 10時より
美術館受付にお集まりください。観覧料が必要です。

◎講演会「修復で甦った栃木市ゆかりの美術」

●日時 6月22日(日) 14時～15時30分
●講師 村松裕美氏(有限会社修復研究所21所長)

●会場 とちぎ蔵の街観光館 2階多目的ホール

●定員 60人(先着順)

●聴講無料

お知らせ。

豊かな音量と繊細な響きで魅了するピアノの最高峰、ベーゼンドルファー275を弾いてみませんか。

都賀文化会館

☎ 27-8855

◆ピアノ開放デー ♪気分はピアニスト♪

日 7月5日(土)、6日(日) 定 各日とも15組 対 ピアノを弾ける5歳以上の方 料 無料 申 詳細は、近日中にホームページ等でお知らせ。

ハートホールでピアニスト気分を味わってみませんか。お気軽に申し込みください。

藤岡文化会館

☎ 62-4351

◆週末よしもお笑いまつりin藤岡
日 7月5日(土) 14:30開場、15:00開演
定 1,000人 対 5歳以上有料、4歳以下ひざ上無料(席が必要な場合は有料) 料 全席指定(前売指定3,800円、当日4,300円、車椅子席3,800円) 申 好評発売中
市内文化会館(栃木、大平、藤岡、都賀)・サンライズオンライン・ぴあ・ローソン・e+

出演者: 中川家、パンクブーブー、ロバート、椿鬼奴、2700、フルーツポンチ、マテンロウ

※都合により出演者が変更になる場合があります。

◆ピアノ開放デー

♪気分はピアニスト♪

日 7月26日(土)、27日(日) 定 各日とも15組 対 ピアノを弾ける5歳以上の方 料 無料 申 詳細は、近日中にホームページ等でお知らせ。

大きなホールで、グランドピアノの音色に触れてみませんか。どうぞお気軽に申し込みください。



お知らせ

◆開館日が増えます

藤岡図書館・都賀図書館・市図書館西方分館の3館では、月曜日の休館日と祝日が重なった場合、月曜日を閉館し、その翌日を休館にしていますが、指定管理者が管理運営を行うことにより、祝日の月曜日と、その翌日ともに通常開館します。

これにより、3館の開館日は、平成26年度ではそれぞれ7日間増え、より便利に利用いただけます。詳しくは各図書館まで問い合わせください。

◆返却場所を増やしていきます
図書館利用者の利便性の向上を図るため、図書資料の館外の返却ポストを各地域に設置して

いきます。資料の返却場所が増えることにより返却が容易になりますので、ぜひ利用ください。

返却ポストの設置場所は、決まり次第お知らせいたします。

藤岡図書館
☎ 22-3542
(開館9時～19時30分/休館・金)

都賀図書館
☎ 28-0806
(開館9時30分～18時/休館・月)

市図書館西方分館
☎ 92-2512
(開館9時30分～18時/休館・月)

図書館コーナー



場所 1階・おやこルーム
対象 赤ちゃん・未就園児

大平図書館

☎ 43-5234

★「押し花教室・十輪の愛」作品展
葛飾北斎「富嶽三十六景」を押し花で表現
6月7日(土)

6月26日(木)

場所 ミニミニ
市民ギャラリー

内容 浮世絵を押し花で表現した作品(約10点)を展示します。

藤岡図書館
☎ 62-4889
(開館9時30分～18時/休館・月)

★おはなし会・工作教室
6月7日(土) 14時～15時
▽おはなし会「おとうさん」
「おとうさんはウルトラマン」

6月21日(土) 11時～11時30分

★おはなし会
6月21日(土) 14時～
▽ペーパーサート「金のおの」
▽パネルシアター「ひつじかいとオオカミ」
▽絵本の読み聞かせ など

場所 2階・視聴覚室

▽工作「ウルトラマンのお面」
6月21日(土) 14時～15時
▽おはなし会「かえる」
「かえる」ほか
▽工作「ぴよんぴよんかえる」
場所 おやこどくしょしつ

★おはなし会
6月21日(土) 11時～
▽テーマ「歯・雨・七夕飾り」
場所 児童書コーナー

おはなしボランティア「おはなし☆きらら」の皆さんによるおはなし会です。

市図書館西方分館
☎ 92-2512
(開館9時30分～18時/休館・月)

お話をボランティア「たんぽぽ」の皆さんによるおはなし会です。

料金表

区分	個人	団体
一般(高校生以上)	300円	200円
中学生以下	無料	

※身体障害者手帳、療育手帳、精神障害者保健福祉手帳の交付を受けている方と介護者1人
※団体は20人以上
6月14日(土)、15日(日)は県民の日のため無料

とちぎ蔵の街美術館(万町3-23/☎20-8228/FAX20-8227)
※駐車場は蔵の街観光館南、大通り沿いの蔵の街駐車場をご利用ください。



子育て広場



日 = 日時 場 = 場所 対 = 対象 内 = 内容 講 = 講師
 定 = 定員 費 = 費用 持 = 持物 申 = 申込



いまいずみ児童館 (☎ 27-5322)

- スマイル・スマイル～親子でお友だちづくり～
 日 6月6日(金)10時～11時30分(時間内参加自由) 対 3か月～1歳5か月児と保護者 内 父の日のプレゼント作り～顔写真入りポップアップカード～
- わくわくたいむ
 日 6月7日(土)14時～15時30分(時間内参加自由) 対 4歳児以上 内 父の日のプレゼント作り～フェルトのペンケース～
- にこにこたいむ～親子でお友だちづくり～
 日 6月13日(金)10時～11時30分(時間内参加自由) 対 1歳6か月以上の未就園児と保護者 内 父の日のプレゼント作り～顔写真入りポップアップカード～
- 7月のママといっしょ
 申 6月19日(木)～30日(月) ※4クラス共通
- ◇うさぎクラス(6～11か月児と保護者)
 日 7月4日(金)10時30分～ 内 「水あそびごっこ」 持 バスタオル
- ◇ま①クラス(1歳～1歳5か月児と保護者) 日 7月8日(火)10時30分～ 内 「水とおともだち」 持 着替え、タオル、帽子
- ◇ま②クラス(1歳6か月児～1歳11か月児と保護者) 日 7月11日(金)10時30分～ 内 「水とおともだち」 持 着替え、タオル、帽子
- ◇ぞうクラス(2歳以上の未就園児と保護者) 日 7月18日(金)10時30分～ 内 「水とおともだち」 持 着替え、タオル、帽子
- リトミックワールド～リズムに合わせて心と身体を育てよう～
 日 7月25日(金)10時30分～ 対 1歳6か月以上の未就園児と保護者 定 20組(※定員を超えた場合は抽選) 持 クレヨン、B4判の画用紙帳※軽装でお越しください 申 6月19日(木)～30日(月)

そのべ児童館 (☎ 20-6231)

- のびのびひろば
 日 6月10日(火) 対 1歳以上の未就園児
- ぷちぷちひろば
 日 6月11日(水) 対 0～11か月児
 ☆共通事項 10時～11時30分(時間内参加自由) 内 ころころホースリング作り
- 親子ピクス
 日 6月16日(月)10時～10時45分 対 1歳以上の未就園児と保護者 定 25組(先着順) 講 大橋光子氏 持 飲み物、動きやすい服装 申 6月2日(月)～
- ぺたぺた記念日
 日 6月24日(火)、25日(水) 10時～11時30分(時間内参加自由) 対 0歳以上 内 手形・足形、身長・体重測定、6月生まれの子には写真のプレゼントあり
- 星に願いを
 日 6月30日(月)～7月7日(月) 対 幼児以上 内 短冊に、願いごとを書いて飾ろう
 ☆共通事項 費 無料

はこのもり児童センター (☎ 24-4034)

- ストラップをプレゼントしよう
 日 6月7日(土)14時～16時 対 18歳未満 定 50人 申 当日先着順 内 父の日のプレゼントにビーズでストラップを作ります。

地域子育て支援センター (☎ 23-2740)

- ほんわかタイム
 日 6月3日(火) 当日受付 対 0歳児と保護者 内 親子でふれあい遊びとおしゃべりタイム

○歯科衛生士さんの話

- 日 6月20日(金)10時30分～ 場 談話室 申 当日受付 持 歯ブラシ、タオル
- 子育て講座
 日 6月25日(水) 場 センタープレイルーム 内 小児歯科医師から歯の話を聞きます。 対 0歳～3歳の子どものと保護者 定 25組 申 6月2日(月)～
 『プチなかよしタイム II期』
 日 7月15日・8月26日・9月16日 対 H25年7月～9月生まれの子と保護者 定 20組(先着順) 内 親子でふれあい遊びと専門家による講話。7月「ベビータッチケア」8月「子どもと栄養」9月「子どもの心」 申 6月2日(月)～
 『なかよしタイム II期』
 日 7月2日～9月17日の水曜日 対 2歳3か月以上児と保護者 定 25組(先着順) 内 親子で、歌、体操、読み聞かせ、ゲーム等の集団活動。親子の仲間づくり。

地域子育て支援センターおおひら (☎ 43-1134)

- ころころ広場
 日 6月3日(火)かたつむり製作・10日(火)ふわふわ布遊び・17日(火)リズム遊び 申 受付中
 日 6月24日(火)・7月1日(火)(どちらか1日のみ参加可)七夕飾り製作 申 5月27日(火)～
 日 7月8日(火)絵具遊び・15日(火)手作りおもちゃ製作 申 6月3日(火)～
 ☆共通事項 時間10時30分～11時30分(10時20分集合) 対 乳幼児と保護者 定 30組
- 赤ちゃんサロン
 内 ふれあい遊び、ママ同士のおしゃべり、身体計測。6か月、1歳を迎えた子にカードプレゼント
 日 6月12日(木)・26日(木)(どちらか1日のみ参加可)10時30分～11時30分(10時20分集合) 対 0歳児と保護者 定 25組(上の子の託児あり) 申 受付中
- きゅーちゃんダンスを踊ろう!
 日 6月5日(木)10時30分～11時30分(10時20分集合) 対 乳幼児と保護者 定 30組 申 受付中
- ベビーマッサージ
 日 7月17日(木)10時30分～11時30分(10時20分集合) 対 0歳児と保護者 定 20組(上の子の託児あり) 内 ホホパオイルのマッサージ 講 阿部淳子助産師 持 大きめのバスタオル 申 6月26日(木)～
 ☆共通事項 場 大平みなみ児童館 申 電話または直接支援センターおおひらへ

地域子育て支援センターふじおか (☎ 62-5011)

- 親子ピクス
 日 6月4日(水) 対 乳幼児と保護者 定 30組 持 バスタオル・飲み物 講 原美穂子氏
- わくわくタイム
 日 内 6月13日(金) 渡良瀬の里公園で遊ぼう(シャボン玉遊び)*雨天の場合は、室内活動 場 渡良瀬の里公園 日 6月20日(金) 内 お誕生会(4～6月生まれ)
 日 6月27日(金) 内 七夕飾りの製作
 日 7月4日(金) 内 七夕祭り
 ☆共通事項 時間10時30分～11時30分 対 乳幼児と保護者 定 20組 費 無料 申 5月26日(月)～先着順

地域子育て支援センターつが (☎ 27-2122)

- 親子で楽しむボールストレッチ
 日 6月10日(火)10時45分～11時15分 講 倉持雅代氏 対 2歳以上児と保護者 定 20組 持 スポーツタオルとバスタオル 費 無料 申 6月2日(月)～
- すくすくタイム

- 日 内 6月5日(木)身長・体重測定、窓飾り制作、12日(木)父の日プレゼント制作、26日(木)七夕飾り制作
 ☆共通事項 時間10時30分～11時30分 対 未就園児と保護者 費 無料 申 不要

地域子育て支援センターにしかた (☎ 92-2900)

- アンパンマンのシール遊び
 日 6月4日(水)
- 開放保育
 日 6月11日(水)・25日(水)
- シャボン玉遊び
 日 6月18日(水)
 ☆共通事項 時間10時30分～ 対 未就園児と保護者 費 無料 申 不要

地域子育て支援センターいわふね (☎ 55-7920)

- 親子ピクス募集
 日 6月2日(月)10時30分～11時30分 講 大橋光子氏 対 1歳児～3歳児と保護者 定 20組 費 無料 申 受付中
- ベビータッチケア募集
 日 6月25日(水)10時30分～11時30分 講 伊藤裕美氏 対 4か月～1歳までの子どもと保護者 定 15組 費 無料 申 6月9日～
- わいわいクラブ
 日 6月4日(水)10時～ 対 2歳以上 内 親子制作 申 当日受付
- たんじょう会・おはなし会
 日 6月11日(水)10時30分～ 内 パネルシアター 申 当日受付
- うきうきクラブ
 日 6月18日(水)10時30分～ 対 1歳 内 親子遊び 申 当日受付

さくら保育園子育て支援センター (ゆめふうせん/☎ 24-3900)

- ほのぼの移動広場
 日 6月3日(火)、17日(火)10時30分～11時30分※時間内参加自由 場 イオンちびっこ広場 内 保育士による歌遊び、絵本読み、ミュージック・ケアや子育て相談(看護師相談あり)
- 健康相談日
 日 6月16日(月)10時～12時、13時～15時 内 身体測定※午前中、助産師相談あり 申 不要
- マタニティー&ベビーの日
 日 6月19日(木)14時～15時 対 妊娠5か月以上(臨月を除く)の妊婦または夫婦 定 2組 内 赤ちゃんの世話、調乳、おやつ試食 持 エプロン、母子手帳 費 無料 申 電話にて10時～15時
- 双子ちゃん遊ぼう
 日 6月23日(月)10時～12時 対 未就園児の双子と保護者または双子を妊娠中の方 費 無料 ※一般の方にも開放
- リズム de ポン
 日 6月23日(月)10時～11時 対 未就園児と保護者 内 リトミックやミュージック・ケアを取り入れた音楽や楽器等を使ったリズム遊び 申 事前申込不要
- 親子スイミング教室
 日 6月12日(木)9時20分さくら保育園集合 場 小山スイミングスクール小山校 対 1～3歳児と保護者 定 15組 費 親子1組1,850円(バス代含む) 申 下記アドレス宛に保護者名、子ども名、読み仮名、生年月日、〒住所、電話番号を送信。 sakura-3j@sakura-kids.jp 6月10日まで

さくら3Jホール (☎ 22-7100)

- 虫狩り
 日 6月21日(土)12時30分 3Jホール集合

- 出発21時30分散場 日光だいや川公園 内 ネイチャーゲーム、バーベキュー等 費 4千円(6月18日まで支払い) 申 さくら3Jホールまで電話受付(6月11日まで)

ひがしのもり保育園子育て支援センター (ふれあいポッケ/☎ 27-8890)

- 親子スキンタッチ教室～親が子に行うツボ健康法～
 日 6月18日(水) 対 1歳6か月～未就園児 持 ティースプーン、歯ブラシ
- スタンプ遊び
 ◇6か月～1歳5か月 日 6月2日(月)、6日(金)、10日(火)、16日(月)、24日(火)
 ◇1歳6か月～未就園児 日 6月3日(火)、9日(月)、13日(金)、17日(火)、23日(月)
 ☆共通事項 時間10時30分～11時30分 定 15組 申 5月30日(金)と6月2日(月)、3日(火)9時～15時

けやき保育園子育て支援センター (きらり/☎ 23-8905)

- 身体測定・手形の日☆
 ◇0歳～2歳未満 日 6月2日(月)・9日(月)◇2歳以上 日 6月6日(金)
 とともに時間は10:30～11:30
- 7月のカレンダー作り☆
 日 6月16日(月)・20日(金)10時30分～11時30分、6月27日(金)13時30分～14時30分
- じゃがいも掘りをしよう!!
 日 6月17日(火)10時30分～11時30分※雨天の場合6月24日(火) 対 1歳6か月以上児と保護者 定 先着15組 持 甘い飲み物、汗拭きタオル、汚れても良い服装、帽子 申 6月3日(火)～5日(木)9時30分～電話受付
- 絵本の会☆
 手遊びやシアターなど、楽しいことがいっぱい!! 日 6月30日(月)10時45分～11時15分
 ※☆印は自由参加。

大平児童館 (☎ 43-2350)

- わいわい広場
 日 6月6日(金)10時30分～11時30分、20日(金)10時30分～13時30分 対 0～3歳の親子 費 無料 内 6日…運動遊び、20日…おもちゃライブラリーへ行こう(予定)。 申 5月9日～
- 夏の星座を観測しよう♪
 日 晴れた日の第1・3・5水曜日19時30分～21時 場 ほしをみる部屋(3階) 対 全年齢 費 無料 内 6月は、「おとめ座」の「スピカ」、「しし座」の「レグルス」や「うしかい座」の「アルクトゥルス」など。南の空には「土星」。※雨天時の開催の有無等は問い合わせください。

大平みなみ児童館 (☎ 43-9880)

- 父の日のプレゼント作り
 日 5月31日(土)9時30分～11時30分、13時30分～15時30分、6月7日(土)9時30分～11時30分、13時30分～15時30分 対 市内の小学生、幼児(幼児は親子で参加) 定 各日10人 費 無料 申 受付中 内 オリジナルフォトスタンドを作ろう!

ファミリーサポートセンター栃木 (栃木/☎25-1040・大平/☎43-1134)

- ファミ・サポ講習会 『保育の心』
 日 6月19日(木)午前10時～11時30分 場 地域子育て支援センター栃木 プレイルーム 対 ファミサポに関心ある方。会員でなくても参加可。 定 15組 費 無料 申 受付中 内 保育士による子育ての話。

休日・夜間救急診療

◀栃木地区急患センター6月の当番医師▶

境町 ☎ 22-8699

【診療時間等】

平日19時～22時 (内科/小児を含む)
 休日 9時～21時 (内科/小児を含む)(外科)
 ※変更になる場合もありますので、事前に電話確認をしてお出かけください。
 ※急患センターは、急病の患者さんに対し応急的な診療を行う施設です。急病ではない患者さんは、かかりつけ医師等の診療時間内に受診するなど、急患センターの正しい利用をお願いします。

1	日	内：大森 (うづまクリニック) 外：酒井 (酒井整形外科医院)
2	月	青木 (虎) (青木医院)
3	火	成田 (成田内科)
4	水	金田 (金田医院)
5	木	藤沼 (仁) (大平下病院)
6	金	亀田 (亀田整形外科医院)
7	土	箕輪 (箕輪内科)
8	日	内：轡田 (こひらメディカルクリニック) 外：島田 (しまだクリニック)
9	月	青木 (章) (静和医院)
10	火	齊藤 (伸) (さいとう小児科)
11	水	恵川 (与倉ペインクリニック)
12	木	河口 (河口医院)
13	金	川島 (かわしまクリニック)
14	土	青木 (虎) (青木医院)
15	日	内：渡辺 (わたなべ内科・循環器科クリニック) 外：町田 (メディカルパパス)
16	月	永谷 (大島医院)
17	火	桜井 (桜井こどもクリニック)
18	水	竹田 (竹田内科医院)
19	木	野崎 (野崎医院)
20	金	横山 (よこやま内科小児科クリニック)
21	土	玉野 (たまのクリニック)
22	日	内：腰塚 (康) (腰塚医院) 外：青木 (虎) (青木医院)
23	月	腰塚 (学) (ちづかクリニック)
24	火	中坪 (なかつぼクリニック)
25	水	秋元 (秋元クリニック)
26	木	関口 (弘) (関口医院)
27	金	筒井 (筒井医院)
28	土	川田 (かわたクリニック)
29	日	内：大門 (大門内科医院) 外：齊藤 (浩) (はこのもりクリニック)
30	月	高田 (高田クリニック)

◀急患センター終了後、問合せ▶

◆栃木市消防本部
 月～土曜日の22:00以降 ☎22-0119
 日曜・祝日・年末年始の21:00以降 ☎24-9999
 (音声ガイダンス)

◀小児救急診療 (0歳から中学生) ▶

◆とちの木病院 (大町) ☎22-7722
 日曜日 19:00～21:00
 ※市内の小児科開業医が中心となり実施しています。
 ◆下都賀総合病院 (富士見町) ☎22-2551
 木・金曜日 17:00～22:00 (要電話確認)

◀とちぎ子ども救急電話相談▶

毎日18:00～23:00
 ☎028-600-0099 プッシュ回線の場合 #8000

◀とちぎ医療情報ネット▶

○ホームページ
 「とちぎ医療情報ネット」と検索するか、アドレスバーに下記のURLを入力。
<http://www.qq.pref.tochigi.lg.jp/>
 ○モバイル版
<http://www.qq.pref.tochigi.lg.jp/kt/>



乳幼児期のむし歯予防について

乳幼児期のむし歯予防は、生涯にわたる歯とお口の健康維持のため、とても大切です。予防のための習慣を身につけましょう。

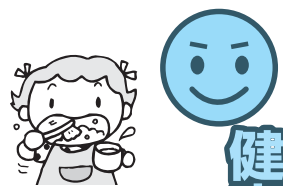

健康情報
コーナー

★歯みがきを始める準備として★

歯が生える前は…

- お口の周りを触られることに慣れさせる。
- あやしながらそっと歯ぐきをなでたりして、口の中に何かが入ることに抵抗感をなくす。

乳歯が生え始めたら…

- 子ども用の歯ブラシを持たせ、口の中に入れることを教える。
- 前歯の汚れを、水でぬらしたガーゼでそっと拭く。

★仕上げ磨きのポイント★

- 歯ブラシは鉛筆を握るように持ち、余分な力を入れないようにして細かく動かす。
- 仕上げ磨きの姿勢は、大人の両脚の間に子どもをあおむけに寝かせるようにし、口の中をのぞき込むようにする。(寝かせみがき) ※歯ブラシで上唇小帯(上くちびると歯ぐきをつないでいるすじ)や歯ぐきを傷つけないように気をつけよう。

★フッ素を活用しよう★

- フッ素は、歯の表面から取り込まれ、歯を強くする働きがある。
- 歯みがき剤を使うときには、なるべくフッ素入りのものを選ぶ。

6月4日～10日の1週間は

【歯と口の健康週間】行事
無料フッ素塗布事業があります!

日時：6月8日(日) 午前中
 場所：総合体育館(川原田町)
 対象：年長児と小学1年生

生えたばかりの歯はやわらかく、むし歯になりやすいです。はやい時期にむし歯になると進行が早いので気をつけましょう。また、子どもは一人で歯をきれいに磨けません。大人が仕上げ磨きをしてあげましょう。

成人健診等のご案内

～健康のために年に1回
健康診断を受けましょう～

7月の健康相談・栄養相談

※予約制です。事前に問合先まで連絡ください。

日	曜日	会場	受付時間
4	金	大平ゆうゆうプラザ	13:30～16:30
8	火	藤岡保健福祉センター	13:30～16:30
17	木	西方保健センター	9:00～11:30
23	水	岩舟遊楽々館	9:30～11:00
24	木	都賀保健センター	13:30～16:30
25	金	栃木保健福祉センター	9:00～11:30

7月のこころの健康相談

※予約制です。事前に問合先まで連絡ください。

カウンセラーが相談に応じます。

日	曜日	会場	受付時間
22	火	大平ゆうゆうプラザ	13:30～16:30
29	火	栃木保健福祉センター	

6月の乳幼児健診

※個別通知にて案内した時間にお越しください。

内容		
日	曜日	地域(会場)
4か月児健診		
11	水	都賀(都賀保健センター)
18	水	栃木(栃木保健福祉センター)
20	金	藤岡(藤岡保健福祉センター)
24	火	大平(大平ゆうゆうプラザ)
24	火	西方(西方保健センター)
26	木	岩舟(岩舟遊楽々館)
9か月児健診		
3	火	栃木(栃木保健福祉センター)
11	水	都賀(都賀保健センター)
17	火	栃木(栃木保健福祉センター)
20	金	藤岡(藤岡保健福祉センター)
24	火	西方(西方保健センター)
25	水	大平(大平ゆうゆうプラザ)
26	木	岩舟(岩舟遊楽々館)
1歳6か月児健診		
3	火	大平(大平ゆうゆうプラザ)
11	水	栃木(栃木保健福祉センター)
16	月	都賀(都賀保健センター)
26	木	栃木(栃木保健福祉センター)
3歳児健診		
4	水	大平(大平ゆうゆうプラザ)
12	木	岩舟(岩舟遊楽々館)
25	水	栃木(栃木保健福祉センター)
26	木	藤岡(藤岡保健福祉センター)
2歳児歯科健診		
5	木	岩舟(岩舟遊楽々館)
10	火	栃木(栃木保健福祉センター)
13	金	西方(西方保健センター)
19	木	大平(大平ゆうゆうプラザ)

乳幼児健診等のご案内

6月の子育てサロン	日	曜日	地域(会場)
	2	月	栃木(栃木保健福祉センター)
9	月	大平(大平ゆうゆうプラザ)	
11	水	岩舟(岩舟遊楽々館)	
12	木	西方(西方保健センター)	
16	月	藤岡(藤岡保健福祉センター)	
23	月	都賀(都賀保健センター)	

すくすく教室

※事前に問合先まで連絡ください。

会場		内容	
月	日	曜日	内容
栃木保健福祉センター			
6	13	金	ふれあい遊び・絵本の読み聞かせ
大平ゆうゆうプラザ			
6	18	水	離乳食教室・子育て相談
藤岡保健福祉センター			
6	27	金	ベビータッチケア
7	10	木	離乳食実習
都賀保健センター			
6	13	金	離乳食のお話・ベビータッチケア
岩舟遊楽々館			
6	6	金	離乳食教室

両親教室

※事前に問合先まで連絡ください。

内容	会場/日程	
	栃木保健福祉センター	大平ゆうゆうプラザ
①妊娠中の生活・仲間づくり	終了	終了
②育児について・栄養指導	6月6日(金)	終了
③妊婦体験・沐浴指導	6月21日(土)	6月21日(土)



問合せ

岩舟	西方	都賀	藤岡	大平	本庁
健康福祉課	健康福祉課	健康福祉課	健康福祉課	健康福祉課	健康増進課
☎55-1111	☎92-1111	☎29-1111	☎62-1111	☎45-1111	☎25-1111
7-013	7-013	7-013	7-013	7-013	7-013
8-113	8-113	8-113	8-113	8-113	8-113
1-134	1-134	1-134	1-134	1-134	1-134



市長通信

ご挨拶



市民の皆様へひと言ご挨拶申し上げます。去る4月20日の市長選挙におきまして、多くの皆様のご支持により市長に再選させていただきました。引き続き、新しい「栃木市」の更なる発展をめざして、精一杯頑張っておりますので、何卒よろしくお願ひ申し上げます。

さて、平成26年度は、新生栃木市誕生5年目を迎え、旧岩舟町との合併によって、新たな栃木市の枠組みが確定し、これからは中身の充実が何よりも必要となります。

これまでの4年間は、枠組みの未確定に加えて、病院経営統合の問題や、福田屋百貨店栃木店の撤退に伴う市役所本庁舎の移転や1階への商業施設入店の問題、渡良瀬遊水地のラムサール条約登

録の問題等の対応に追われる日々でした。

しかし、おかげ様で、これらの問題についてはいずれも議会のご理解、ご承認もいただき、何とか乗り越えてくることができました。新病院をはじめとする地域医療改革は平成28年3月に完成の予定です。

新しい栃木市5年目となる平成26年度以降は、中身の充実、つまり各地域の均衡ある発展と、産業の振興や働く世代の定住増加、福祉の充実に向けてのまちづくりに専念していかなければなりません。

これらを通して、市民の皆様の一休感の醸成を図るとともに、市民の皆様が本市の未来に夢を描ける街づくりを行ってまいりますので、皆様のご理解とご協力をお願い申し上げます。

栃木市長 鈴木俊美

「とちぎ散歩」は、休みました。

平成25年6月生まれの赤ちゃん



なかむら まさき 中村 茉咲ちゃん



かみおか ひろと 上岡 大隼ちゃん



わが家の

天使

エンゼル



たかいわ しほ 高岩 志帆ちゃん



わかまつ こうじ 若松 航司ちゃん



おつか はると 大塚 春翔ちゃん



ほだか あさひ 穂高 あさひちゃん



おかだ はると 岡田 陽翔ちゃん



つぶくまこと 津布久誠人ちゃん



のじり いろは 野尻 いろはちゃん



たかだ のどか 高田 和花ちゃん

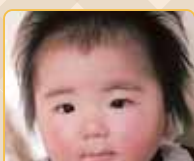

さいやま なつみ 佐山 夏生ちゃん



まつい かほ 松井 香帆ちゃん



おおもり かずき 大森 一輝ちゃん



たかはし はなちゃん 高橋 はなちゃん



いのうえ なみ 井上 七海ちゃん



はしもと なおや 橋本 尚弥ちゃん



わき なつみ 和久井捺生ちゃん



よこばり かのん 横張 圭音ちゃん



おおくわ はやて 大川 颯ちゃん



まつだ さえ 松田 紗英ちゃん



なまい ゆうま 生井 悠雅ちゃん

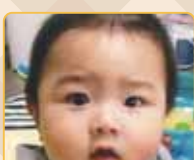

やまき ふた 山木 楓太ちゃん

(募集) 写真の裏に赤ちゃんの名前(ふりがな)・生年月日・住所・電話番号・保護者名を記入して〒328-8686市役所秘書広報課へ。写真は返却しません。

(締め切り) 平成25年8月生まれ 6月11日(水)
(当日必着) 平成25年9月生まれ 7月10日(木)

めざせ! とちぎふるさと子ども観光大使2014



ふるさと栃木市の観光地を学んで、子ども観光大使になりませんか? 検定に合格すると、子ども観光大使として栃木の良さを発信できます。これまでに61人の小学生が子ども観光大使に認定されました。市内各地域の良さを学び、市外の方に伝えるのが子ども観光大使です。



ふるさと栃木市の観光地を学んで、子ども観光大使になりませんか? 検定に合格すると、子ども観光大使として栃木の良さを発信できます。これまでに61人の小学生が子ども観光大使に認定されました。市内各地域の良さを学び、市外の方に伝えるのが子ども観光大使です。



ふるさと栃木市の観光地を学んで、子ども観光大使になりませんか? 検定に合格すると、子ども観光大使として栃木の良さを発信できます。これまでに61人の小学生が子ども観光大使に認定されました。市内各地域の良さを学び、市外の方に伝えるのが子ども観光大使です。



4月20日の市長選挙で、2期目の市政を託された鈴木俊美市長が、4月25日、市民や市職員・市マスコットキャラクターとち介が出席する中、初登庁し花束を受け取りました。

その後、市職員に『栃木市の存在を高めていくために、待ちの姿勢ではなく、市としての独自性・先見性をもって、職務に取り組んでもらいたい。』と訓辞を述べました。

鈴木市長初登庁
「市としての独自性、先見性をもってほしい」

リフォーム・屋根・外壁塗装 工事請負



住まいの塗装は地域の信頼できる当社へ!!

住まいは、生きています。だから手入れが必要です。環境にやさしい塗料で、外壁・屋根の塗り替えはいかがでしょうか?



オオアキ建装工業株式会社

栃木市箱森町51-28 (運動公園P前)
TEL: 0282-22-5981 (診断・見積無料)

介護付き 高齢者住宅 **ハーモネットハウス大平**

入居者募集 専属セラピストのリハビリ 介護・医療、24時間対応

0120-333-675 栃木市大平町富田5-230 受付/午前9時~午後6時

Halp Enterprise 株式会社ハルプエンタープライズ 株式会社ハルプセキスイハイム株式会社 詳しくはHPをご覧ください。http://halp.co.jp

地域の問題を写真で紹介!

まちかど

ニュース

市内各地から、楽しい話題が届きました!



渡良瀬遊水地で春を満喫!
4月4日から6日まで、藤岡渡良瀬運動公園を主会場に「渡良瀬パルーンレース2014」が開催されました。栃木市のハート形パルーン「ハートランド号」も初登場し、会場を盛り上げました。

また、第20回藤岡さくら祭りも同時開催され、満開の桜のもと、多くの人々が渡良瀬遊水地で春を感じていました。

春爛漫! 万本桜の会開催

4月13日、かかしの里を会場に、NPO法人太平洋山麓友の会主催による「食べよう春 万本桜の会」が開催されました。このイベントは、地域住民との交流を目的として行

われるもので、当日は、フラダンスやフォークソング等のステージショーのほか、親子工作体験、やまめの塩焼き、取れたて野菜の直売なども行われました。



大平

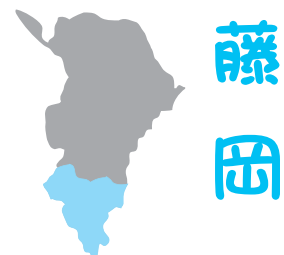

藤岡



栃木

ハイカーも満開の桜を楽しむ 太平山桜まつり開かれる

4月4日～13日、太平洋山立自然公園(平井町)で太平山桜まつりが行われました。晴天に恵まれた4月5日、満開になった桜を見に多くの方が謙信平に来ていました。中にはハイキングの装備で楽しんでいる方もいました。この日は、空気が澄んでいて富士山と桜のコラボレーションも楽しめました。



金崎のさくらまつり
4月6日、金崎地区の思川河川敷で毎年恒例の「金崎のさくらまつり」が行われました。桜も満開となった会場では、「ふるさと太鼓」の演奏や歌謡ショー、餅つき大会やフリーマーケット等が行われ、訪れた人々は、記念写真を撮っていました。



また、第20回藤岡さくら祭りも同時開催され、満開の桜のもと、多くの人々が渡良瀬遊水地で春を感じていました。

撮ったり、桜のトンネルの中を歩いたりして、美しい桜を満喫していました。



西方



都賀



つがの里花彩祭2014賑やかに

4月1日から30日まで、つがの里を会場に花彩祭2014が開催されました。つがの里では、シダレザクラ、ソメイヨシノ、ヤマザクラ(つがの里桜)、ヤエザクラとたくさんの種類の桜が長期間楽しめるため、連日家族連れやグループ

が花見に訪れていました。土曜日と日曜日にイベントが行われ、12日にはとち介とちまるくんが登場。会場の子もたちとふれあい、満開の桜に彩りを添えました。



岩舟

「春だ! 祭りだ! 大道芸!!」を開催

3月30日、静和地区公民館で、町レクリエーション協会と静和児童保育館保護者会の共催による「春だ! 祭りだ! 大道芸!!」が開催されました。大道芸人のパフォーマンスなど多彩な芸に、約300人が参加した会場は、笑いと感動の渦に包まれました。



市内各地のイベント情報を、市ホームページのイベントカレンダーで見ることができます。

マルワで 家リフォーム専科 栃木店

目印はサイゼリヤさん隣!

相談件数 第3位 外壁の塗替え

相談件数 第1位 キッチンリフォーム

相談件数 第2位 トイレのリフォーム

無料見積り致します!!

ご連絡はお気軽に!

TEL.0282-28-6770

家リフォーム専科スタッフ

丸和住宅 はおかげさまで 40周年

「家づくり計画」の前に! まず不安・疑問を解決しませんか?

ギモンスッキリ館 で一緒に解決しよう!!

実験コーナーでギモンを解決!

栃木の物件数 沢山揃ってます!

ファミリーマートさん 総合運動公園

イオンさん 栃木警察署

ヤマダ電機さん

カワチ薬品さん

ご案内係 大塚です

ご案内係 岸野です

「信頼」のナンバーワンブランドを目指して

MARUWA (株)丸和住宅

お問い合わせはお気軽にどうぞ

0120-08-4118

●本社:〒328-0075 栃木県栃木市箱森町37番49号