



稅務概要

令和4年度

栃木市

凡 例

1. 本書は主として決算時点でとらえた数値を用い、それ以外の場合は各統計表または注によって集計時期を示した。
2. 数値については、原則として表示単位未満を四捨五入とするが、合計等に合わせるため切上げまたは切捨ての端数調整を行っている。

目次

1	栃木市の概要		13	後期高齢者医療保険料	
(1)	位置と面積	1	(1)	被保険者数	45
(2)	地勢	1	(2)	区分別調定額	46
(3)	行政区域の変遷	1	14	介護保険料	
(4)	人口及び世帯数の推移	2	(1)	段階別被保険者数	47
(5)	市章	2	(2)	段階別調定額	48
(6)	産業別就業者数	2	15	徴収	
2	栃木市行政機構		(1)	令和3年度収入率	49
(1)	栃木市組織機構図	3	(2)	督促状発送状況	49
(2)	税務機構及び職員数	8	(3)	差押件数及び金額	50
(3)	事務分掌	8	(4)	参加差押件数及び金額	50
3	財政		(5)	不納欠損処分状況(件数)	50
(1)	令和4年度一般会計歳入予算	10	(6)	不納欠損処分状況(税額)	50
(2)	令和4年度一般会計歳出予算	11	(7)	不納欠損処分の内訳	51
(3)	令和3年度一般会計決算額	12	(8)	口座振替による納付状況	51
4	市税				
(1)	令和4年度市税税率表	14			
(2)	税目別収入状況(一般会計)	17			
(3)	税目別収入状況(特別会計)	21			
(4)	市税負担状況	23			
(5)	徴税费等に関する調	24			
5	市民税				
(1)	個人市民税年度別調定額	25			
(2)	個人市民税納税義務者数	25			
(3)	所得区分別課税状況	26			
(4)	課税標準額段階別の所得額等	26			
(5)	法人市民税年度別調定額	27			
(6)	法人市民税納税義務者数	28			
6	固定資産税				
(1)	納税義務者数	29			
(2)	年度別課税標準額	29			
(3)	土地評価総地積	30			
(4)	土地評価総筆数	30			
(5)	宅地に関する調	31			
(6)	家屋の棟数等に関する調	33			
(7)	新・増築及び滅失家屋に関する調	33			
(8)	償却資産の価格等に関する調	33			
7	軽自動車税				
(1)	年度別調定額	34			
(2)	車種別課税台数	36			
8	市たばこ税	37			
9	鉱産税	38			
10	入湯税	38			
11	都市計画税				
(1)	納税義務者数	39			
(2)	地積及び床面積	39			
(3)	評価額	39			
(4)	課税標準額	40			
12	国民健康保険税				
(1)	被保険者数及び世帯数	41			
(2)	医療保険分調定明細	42			
(3)	後期高齢支援金分調定明細	42			
(4)	介護保険分調定明細	43			
(5)	合計調定明細	43			
(6)	軽減世帯数	44			



とち介
栃木市マスコット
キャラクター

1 栃木市の概要

(1) 位置と面積

○市役所の位置 { 栃木市万町9番25号
北緯 36° 22' 57"
東経 139° 44' 03"
海拔 43m

○市の面積 331.50km² { 東西 22.3km
南北 33.1km



(2) 地勢

本市は、東京から北へ80km、栃木県の南部に位置し、壬生町、小山市、野木町、佐野市、鹿沼市などに接しており、また、茨城、栃木、群馬、埼玉の4県の県境が接している。

地勢としては、西に三轟山、岩船山、中央に太平山を中心とする太平山県立自然公園、南に渡良瀬遊水地など県南のシンボリックな自然景観と、渡良瀬川、思川、巴波川、永野川、三杉川などの豊かな河川を有している。また、北東部から南東部にかけては関東平野に連なる平坦地が広がり、県内有数の農業地帯でもある。

(3) 行政区域の変遷

年月日	
明治 22年4月	町村制が施行され、栃木町、藤岡町、大宮村、皆川村、吹上村、寺尾村、国府村、谷中村、三鴨村、赤麻村、部屋村、富山村、瑞穂村、水代村、家中村、赤津村、西方村、真名子村、岩舟村、小野寺村、静和村となる。
39年	藤岡町が谷中村を編入する。
昭和 12年 4月 1日	市制施行し、栃木市となる。
29年 9月30日	栃木市が下都賀郡大宮村、皆川村、吹上村、寺尾村を編入する。
30年 3月31日	下都賀郡家中村、赤津村が合併し都賀村となる。
30年 4月 1日	下都賀郡藤岡町、三鴨村、赤麻村、部屋村が合併し藤岡町となる。
30年 4月27日	西方村、真名子村が合併し西方村となる。
31年 9月30日	富山村、瑞穂村、水代村が合併し大平村となる。
31年 9月30日	下都賀郡岩舟村、小野寺村、静和村が合併し岩舟村となる。
32年 3月31日	栃木市が下都賀郡国府村を編入する。
36年11月 3日	大平村が町制を施行し大平町になる。
37年 4月 1日	岩舟村が町制を施行し岩舟町になる。
38年11月 3日	都賀村が町制を施行し都賀町になる。
平成 6年10月 1日	西方村が町制を施行し西方町になる。
22年 3月29日	栃木市、下都賀郡大平町、藤岡町、都賀町が新設合併し栃木市となる。
23年10月 1日	栃木市が上都賀郡西方町を編入する。
26年 4月 5日	栃木市が下都賀郡岩舟町を編入する。

(4)人口及び世帯数の推移

各年4月1日現在

区分		年度	平成30年	令和元年	令和2年	令和3年	令和4年
人口(人)	男		80,705	80,346	79,783	79,013	78,136
	女		81,131	80,429	79,512	78,916	78,165
	計		161,836	160,775	159,295	157,929	156,301
世帯数			65,068	65,620	65,764	66,185	66,188
1世帯当たりの人口			2.49	2.45	2.42	2.39	2.36

(住民基本台帳による)

(5)市章



<デザインコンセプト>

緑色の4本のラインは「自然」、「歴史」、「地域」、「人」を表し、青色はこれらがひとつとなった大河の流れを、その先にあるオレンジ色の円は輝かしい未来と人々の情熱を表しています。いままでの歴史を受け継ぎ、明るい未来へと続くイメージを栃木市の「と」の文字をモチーフに表現しました。

(6)産業別就業者数

平成27年10月1日現在

区分	就業者数(人)	構成比(%)	区分	就業者数(人)	構成比(%)
全産業	77,548	100.00	第3次産業	44,821	57.80
第1次産業	4,587	5.92	電気・ガス・熱供給・水道業	240	0.31
農業	4,556	5.88	情報通信業	671	0.87
林業	27	0.03	運輸・郵便業	4,864	6.27
漁業	4	0.01	卸売・小売業	11,588	14.94
第2次産業	26,224	33.82	金融・保険業	1,365	1.76
鉱業・採石・砂利採取業	132	0.17	不動産・物品賃貸業	726	0.94
建設業	5,751	7.42	学術研究・専門・技術サービス業	1,527	1.97
製造業	20,341	26.23	宿泊・飲食サービス業	3,407	4.39
			生活関連サービス業・娯楽業	3,139	4.05
			教育・学習支援業	3,045	3.93
			医療・福祉	7,868	10.15
			複合サービス事業	717	0.92
			サービス業	3,393	4.38
			公務	2,271	2.93
			分類不能の産業	1,916	2.47

(平成27年国勢調査による。)

就業者構成図

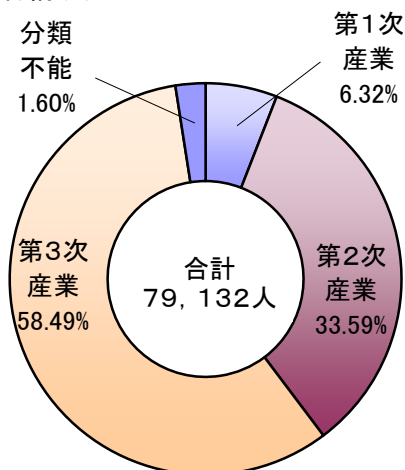

2 栃木市行政機構
 (1) 栃木市組織機構図

令和4年4月1日現在

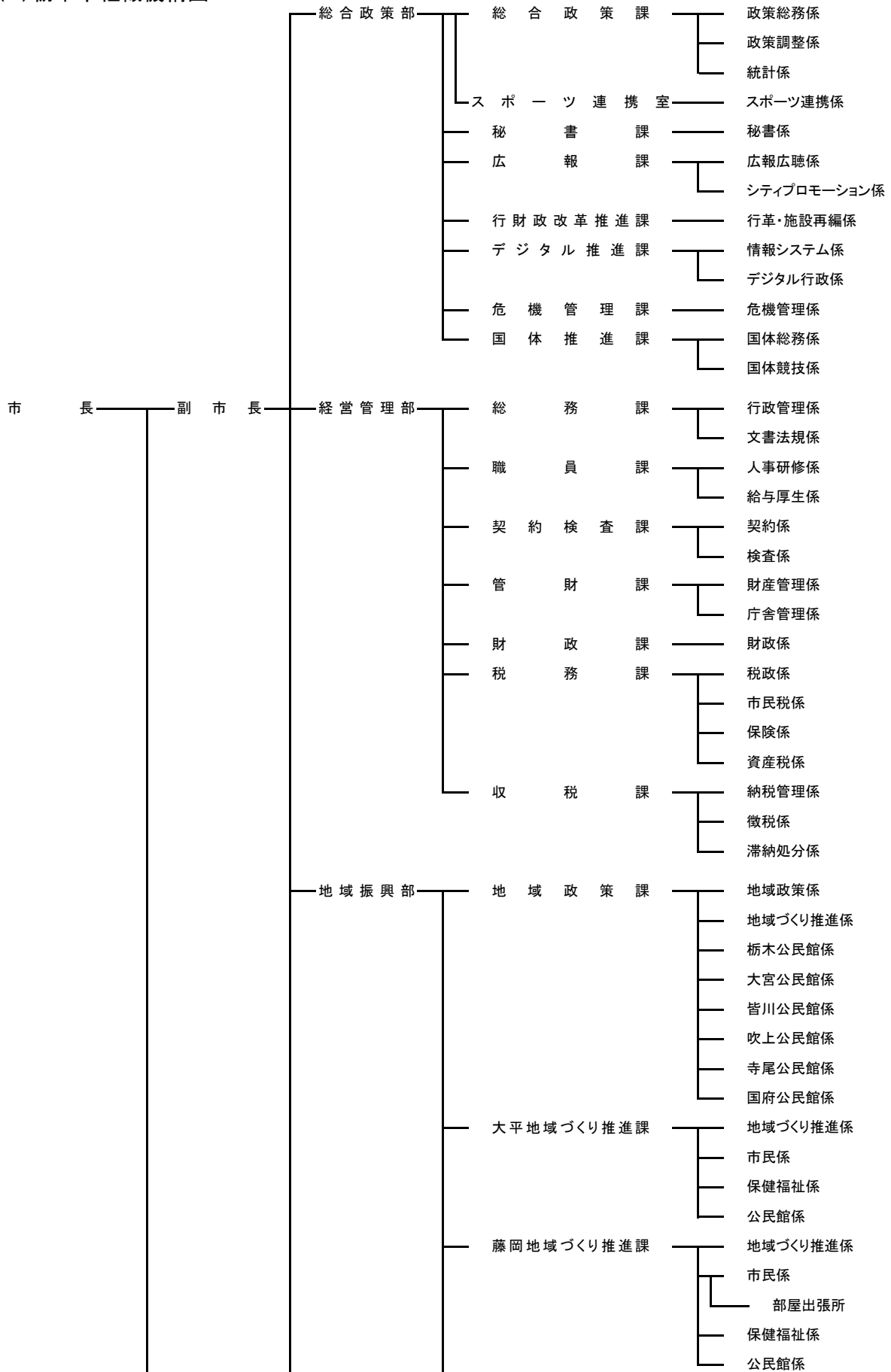

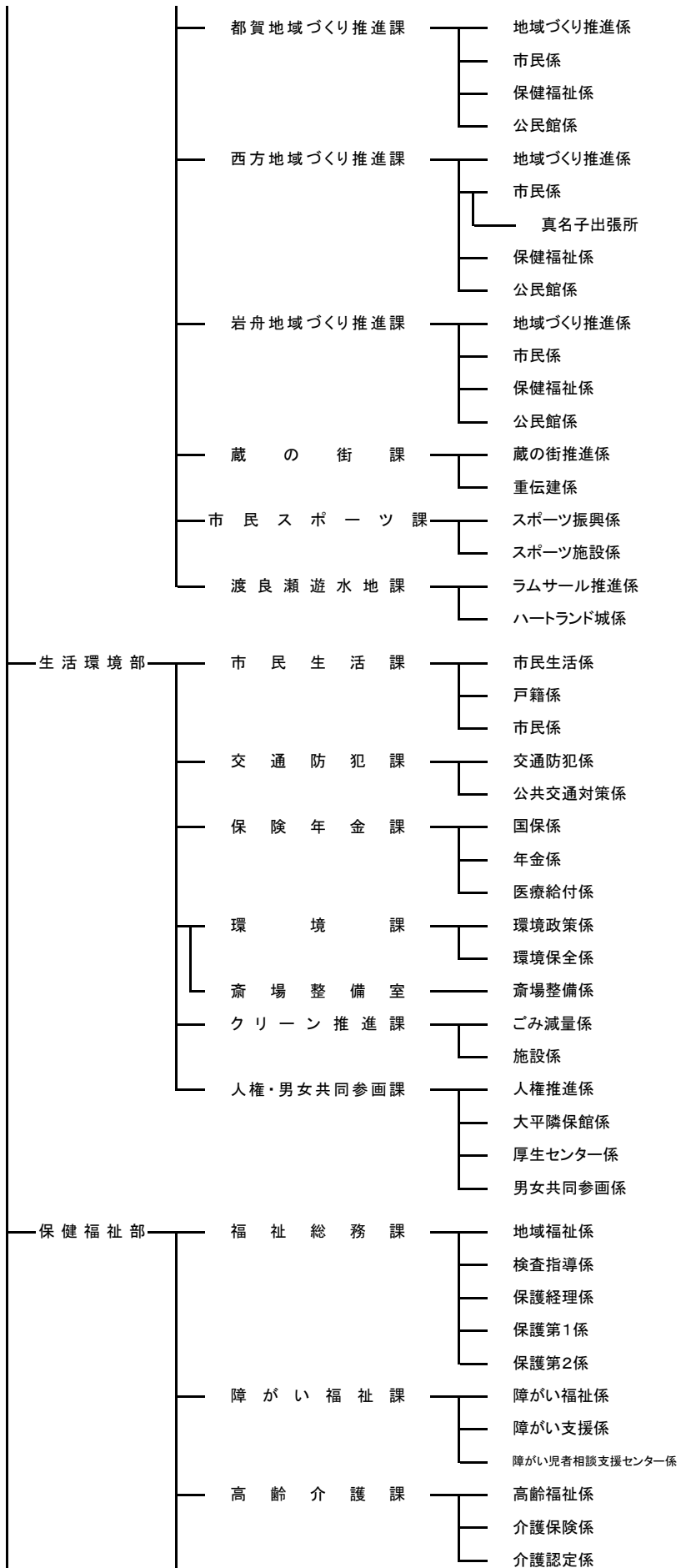

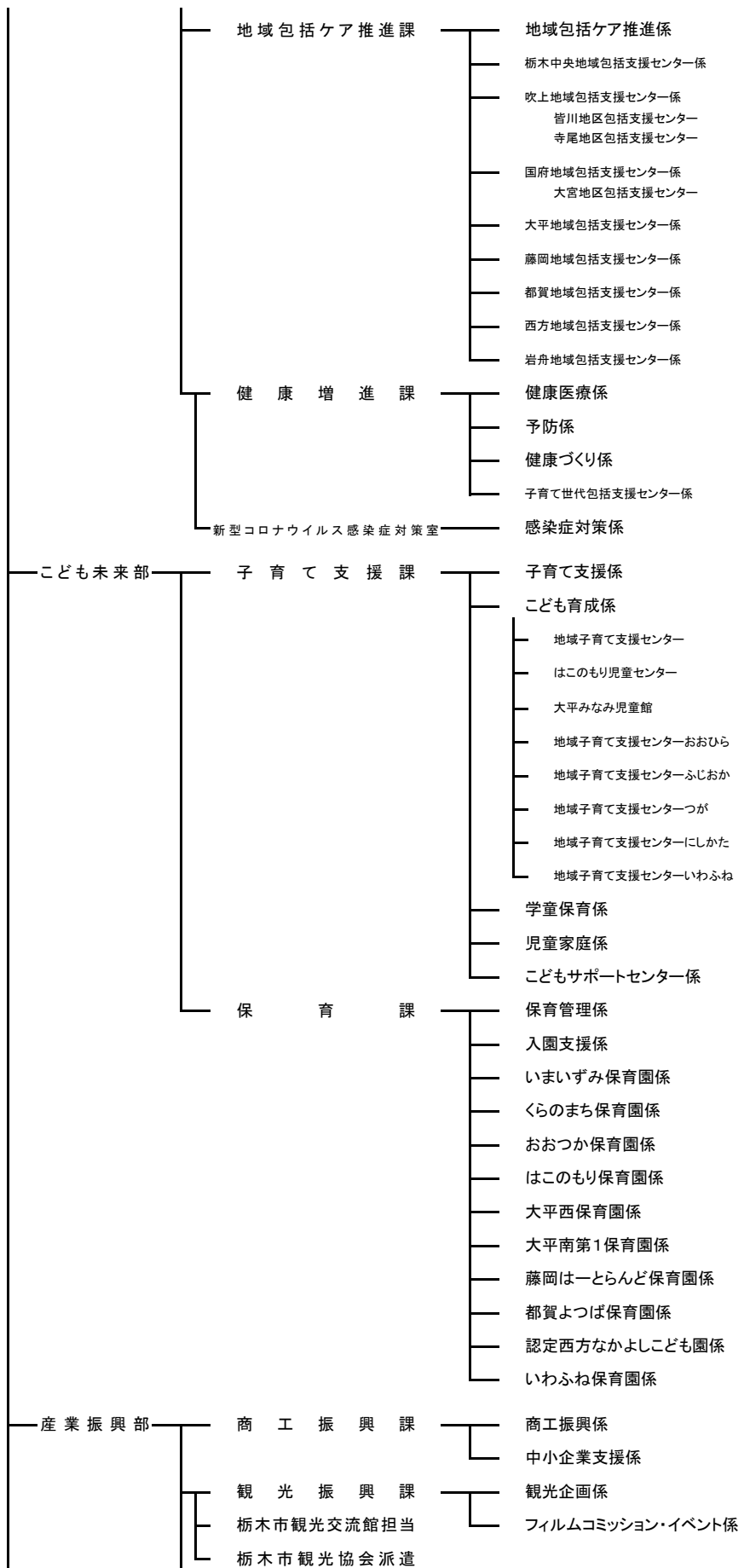

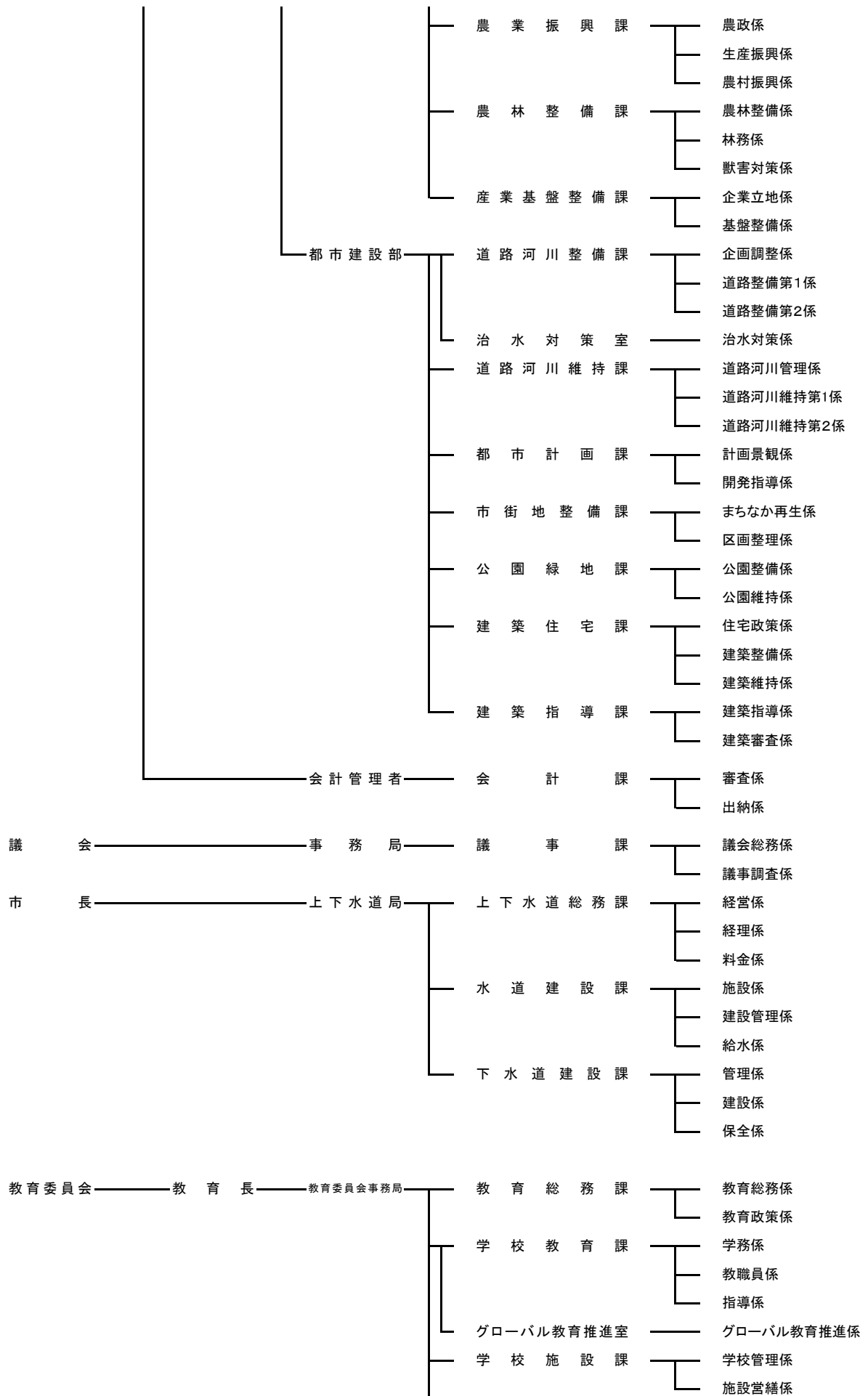

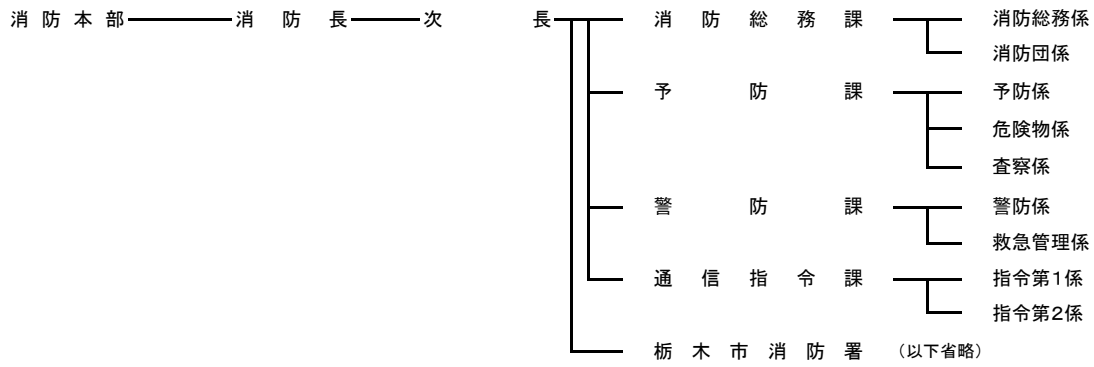
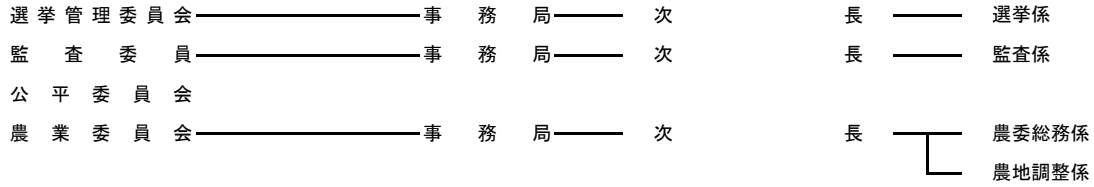
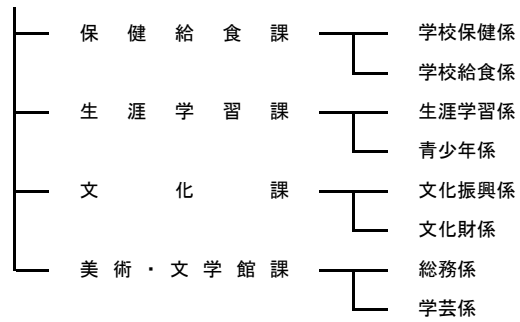

(2) 税務機構及び職員数

令和4年4月1日現在

部	課	担当名	課長	主幹	課長補佐	副主幹	係長	主査	主任	主事	担当小計	合計	平均	
													税務経験年数(担当)	年齢
経営管理部	税務課	税政係	1			2		1	1	2	6	54	3.33	41.33
		市民税係			1			7	3	9	20		3.00	37.10
		保険係			1			2		3	6		2.00	38.50
		資産税係		1	1			5	4	10	21		3.80	35.45
	収税課	納税管理係	1				1	1	1	1	4	18	5.25	41.25
		徴税係				1		1	4	4	10		3.00	37.00
		滞納処分係			1				1	1	3		5.33	38.33
	合計		2	1	4	3	1	17	14	30	72	3.41	37.39	

(3) 事務分掌

経営管理部 税務課
税政係

- (1) 課の庶務に関する事。
- (2) 市税事務の企画調整に関する事。
- (3) 軽自動車税、市たばこ税、鉱産税、入湯税等の調査及び賦課に関する事。
- (4) 税務に関する諸証明等交付及び閲覧に関する事。
- (5) 原動機付自転車及び小型特殊自動車の標識交付に関する事。
- (6) 市税等の過誤納金に関する事。
- (7) その他他の係に属さない税に関する事。

市民税係

- (1) 市県民税の調査及び賦課に関する事。
- (2) 法人市民税の調査及び賦課に関する事。
- (3) 市税等の過誤納金に関する事。

保険係

- (1) 国民健康保険税の調査及び賦課に関する事。
- (2) 介護保険料の調査及び賦課に関する事。
- (3) 後期高齢者医療保険料の調査に関する事。
- (4) 市税等の過誤納金に関する事。

資産税係

- (1) 固定資産税、都市計画税、特別土地保有税及び償却資産の調査並びに賦課に関する事。
- (2) 国有資産等所在市町村交付金に関する事。
- (3) 資産税等に関する諸証明等交付及び閲覧に関する事。
- (4) 市税等の過誤納金に関する事。
- (5) リ災証明に関する事。

経営管理部 収税課

納税管理係

- (1) 課の庶務に関すること。
- (2) 市税(県民税を含む。)、国民健康保険税、介護保険料及び後期高齢者医療保険料(以下「市税等」という。)の収納事務の企画調整に関すること。
- (3) 税込確保推進に関すること。
- (4) 納税奨励に関すること。
- (5) 市税等の口座振替及び郵便振替に関すること。
- (6) 市税等収納員に関すること。
- (7) 市税等の過誤納金に関すること。
- (8) 債権管理に係る総合調整に関すること。
- (9) 債権管理に係る指導及び助言に関すること。
- (10) 栃木市債権回収対策本部に関すること。

徴税係

- (1) 徴収嘱託及び受託に関すること。
- (2) 市税等の執行停止及び不納欠損処分に関すること。
- (3) 滞納整理及び滞納処分に関すること。
- (4) 滞納者の実態調査及び財産調査に関すること。
- (5) 納税等の相談に関すること。

滞納処分係

- (1) 長期滞納案件等の滞納整理及び滞納処分に関すること。
- (2) 公売に関すること。
- (3) 交付要求に関すること。

3 財政

(1) 令和4年度一般会計歳入予算

区分	予算額(千円)	構成比(%)	区分	予算額(千円)	構成比(%)
1 市 税	21,287,376	31.7	9 環境性能割交付金	75,000	0.1
市 民 税	8,876,392	(13.2)	10 地方特例交付金	175,000	0.3
固 定 資 産 税	10,131,679	(15.1)	11 地 方 交 付 税	9,426,000	14.0
軽 自 動 車 税	489,828	(0.7)	12 交通安全対策特別交付金	19,000	0.0
市 た ば こ 税	1,022,904	(1.5)	13 分担金及び負担金	253,394	0.4
鉱 産 税	3,201	(0.0)	14 使用料及び手数料	813,882	1.2
特別土地保有税	1	(0.0)	15 国 庫 支 出 金	9,373,031	14.0
入 湯 税	14,971	(0.0)	16 県 支 出 金	5,353,507	8.0
都 市 計 画 税	748,400	(1.1)	17 財 産 収 入	176,972	0.3
2 地 方 譲 与 税	648,001	1.0	18 寄 付 金	808,568	1.2
3 利 子 割 交 付 金	9,000	0.0	19 繰 入 金	3,720,305	5.5
4 配 当 割 交 付 金	75,000	0.1	20 繰 越 金	2,000,000	3.0
5 株式等譲渡所得割交付金	146,000	0.2	21 諸 収 入	3,452,664	5.1
6 法人事業税交付金	313,000	0.5	22 市 債	4,859,300	7.2
7 地方消費税交付金	3,847,000	5.7			
8 ゴルフ場利用税交付金	358,000	0.5	合 計	67,190,000	100.0

※構成比は、予算額合計に占める各項目の割合を示す。()内も同様。

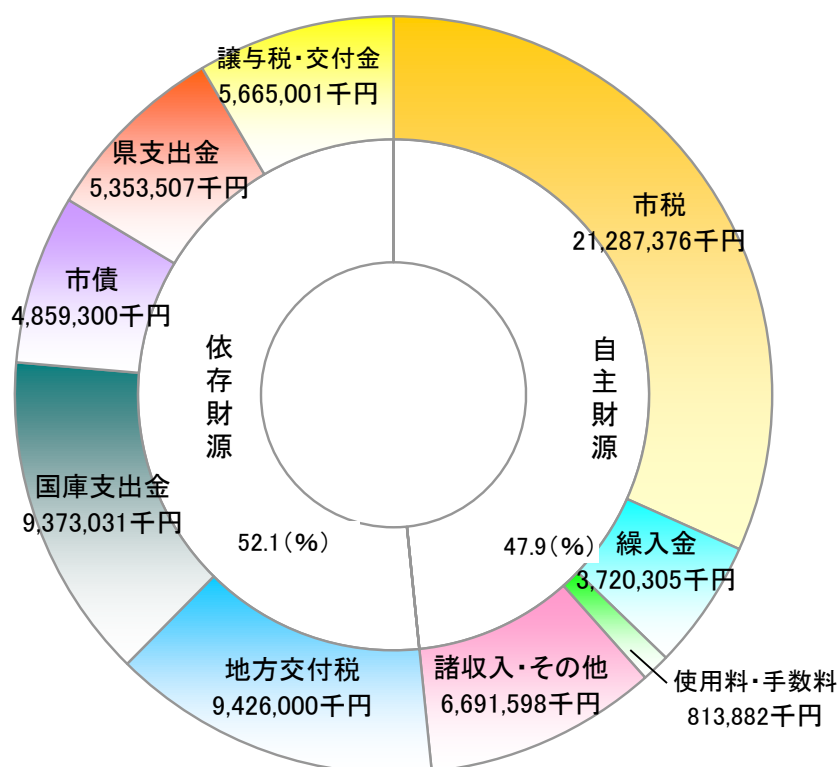

(2) 令和4年度一般会計歳出予算

区分	予算額(千円)	構成比(%)	区分	予算額(千円)	構成比(%)
1 議会費	371,311	0.6	8 土木費	5,822,938	8.7
2 総務費	9,862,382	14.7	9 消防費	3,555,293	5.3
徴税費	694,382	(1.0)	10 教育費	5,879,783	8.8
その他	9,168,000	(13.6)	11 災害復旧費	10,003	0.0
3 民生費	25,495,918	37.9	12 公債費	6,966,730	10.4
4 衛生費	5,149,945	7.7	13 予備費	45,000	0.1
5 労働費	66,535	0.1			
6 農林水産費	1,009,393	1.5			
7 商工費	2,954,769	4.4	合計	67,190,000	100.0

※構成比は、予算額合計に占める各項目の割合を示す。()内も同様。

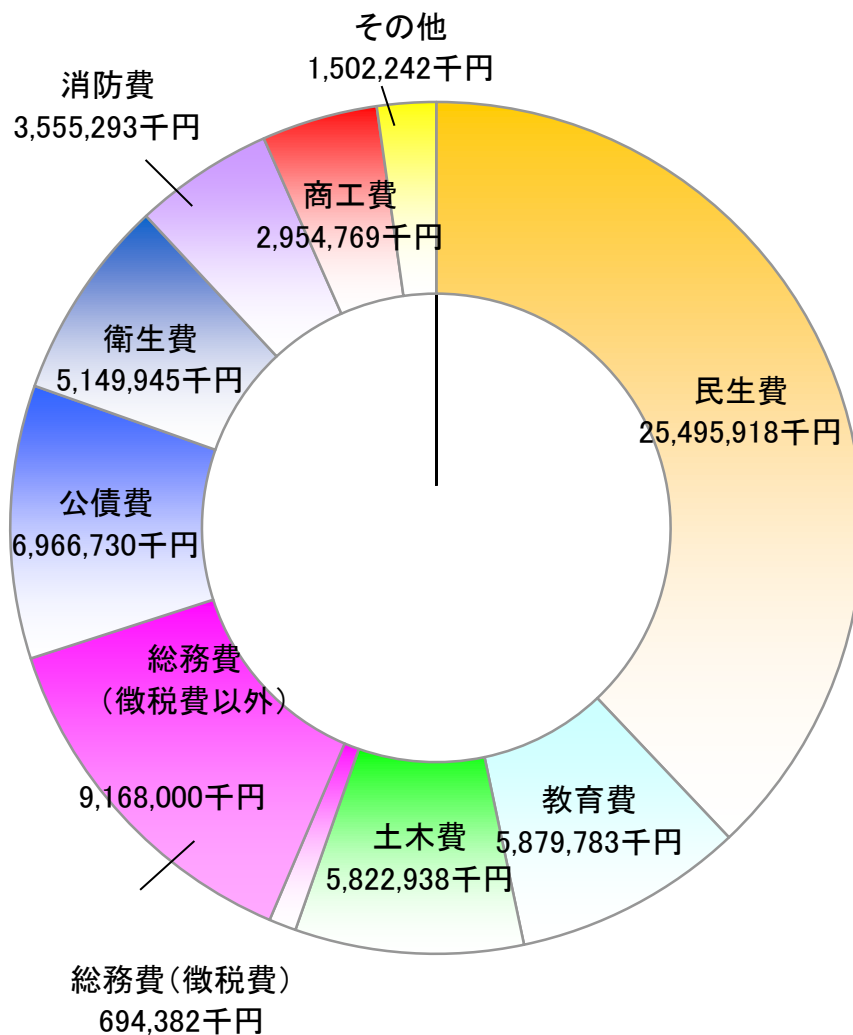

(3) 令和3年度一般会計決算額

(単位:円)

区分	令和3年度					
	予算現額	調定額	収入済額	不納欠損額	収入未済額	構成比(%)
1 市 税	20,595,616,000	23,018,928,884	21,907,889,491	131,700,580	979,338,813	29.4
市民税	8,882,138,000	9,674,678,380	9,198,479,096	54,268,270	421,931,014	(12.4)
固定資産税	9,455,796,000	10,843,980,474	10,296,509,296	69,617,485	477,853,693	(13.9)
軽自動車税	474,620,000	529,352,942	491,775,758	3,976,200	33,600,984	(0.7)
市たばこ税	1,060,410,000	1,138,161,422	1,138,161,422	0	0	(1.5)
鉱産税	2,860,000	3,756,000	3,756,000	0	0	(0.0)
特別土地保有税	1,000	14,730,070	120,000	0	14,610,070	(0.0)
入湯税	17,342,000	15,340,250	15,340,250	0	0	(0.0)
都市計画税	702,449,000	798,929,346	763,747,669	3,838,625	31,343,052	(1.0)
2 地方譲与税	614,401,000	626,419,001	626,419,001	0	0	0.8
3 利子割交付金	12,300,000	11,228,000	11,228,000	0	0	0.0
4 配当割交付金	69,400,000	115,269,000	115,269,000	0	0	0.1
5 株式等譲渡所得割交付金	102,200,000	133,080,000	133,080,000	0	0	0.2
6 法人事業税交付金	276,700,000	285,519,000	285,519,000	0	0	0.4
7 地方消費税交付金	3,694,300,000	3,830,895,000	3,830,895,000	0	0	4.9
8 ゴルフ場利用税金交付金	321,100,000	360,773,595	360,773,595	0	0	0.5
9 環境性能割交付金	47,500,000	64,147,000	64,147,000	0	0	0.1
10 地方特別交付金	806,525,000	364,213,000	364,213,000	0	0	0.5
11 地方交付税	10,468,560,000	10,615,690,000	10,615,690,000	0	0	13.6
12 交通安全対策特別交付金	16,000,000	19,502,000	19,502,000	0	0	0.0
13 分担金及び負担金	259,538,000	234,645,178	230,796,798	875,900	2,972,480	0.3
14 使用料及び手数料	822,543,000	850,236,890	781,428,468	0	68,808,422	1.1
15 国庫支出金	17,623,507,000	14,802,985,630	14,802,985,630	0	0	18.9
16 県支出金	5,189,630,000	4,747,024,652	4,747,024,652	0	0	6.1
17 財産収入	328,632,000	301,606,074	301,606,074	0	0	0.4
18 寄附金	896,876,000	858,031,990	858,031,990	0	0	1.1
19 繰入金	1,713,006,000	1,464,443,428	1,464,443,428	0	0	1.9
20 繰越金	4,876,123,960	4,876,124,738	4,876,124,738	0	0	6.2
21 諸収入	4,472,750,000	4,926,795,845	4,588,589,636	1,372,000	336,834,209	6.3
22 市債	6,607,900,000	5,679,400,000	5,679,400,000	0	0	7.3
合計	79,815,107,960	78,186,958,905	76,665,056,501	133,948,480	1,387,953,924	100.0

(単位:円)

区分		令和3年度				
		予算現額	支出済額	翌年度繰越額	予算現額と 支出済額と の比較	構成比(%)
歳 出	1 議 会 費	380,333,000	358,130,456	0	22,202,544	0.5
	2 総 務 費	14,031,197,000	13,429,417,871	10,642,000	601,779,129	17.6
	徴 税 費	620,352,000	587,081,374	0	33,270,626	0.8
	そ の 他	13,410,845,000	12,842,336,497	10,642,000	568,508,503	16.8
	3 民 生 費	29,505,276,000	26,903,102,287	686,846,000	2,602,173,713	37.0
	4 衛 生 費	7,509,706,000	6,095,988,445	774,748,000	1,413,717,555	9.4
	5 労 働 費	67,108,000	64,810,496	0	2,297,504	0.1
	6 農 林 水 産 費	1,629,283,000	1,313,126,580	174,484,000	316,156,420	2.0
	7 商 工 費	4,296,558,000	4,050,652,794	160,716,000	245,905,206	5.4
	8 土 木 費	6,412,225,000	5,747,274,570	482,552,000	664,950,430	8.0
	9 消 防 費	2,553,938,960	2,397,230,540	96,129,000	156,708,420	3.2
	10 教 育 費	6,585,811,000	5,981,260,610	256,021,000	604,550,390	8.3
	11 災 害 復 旧 費	353,835,000	193,827,306	56,760,000	160,007,694	0.4
	12 公 債 費	6,446,909,000	6,394,874,498	0	52,034,502	8.1
13 予 備 費	42,928,000	0	0	42,928,000	0.1	
合 計		79,815,107,960	72,929,696,453	2,698,898,000	6,885,411,507	100.0

4 市税

(1) 令和4年度市税税率表

区分 税目	税率	納期限																												
市民税	個人 ○均等割 3,500円 ○所得割 課税標準額の6%	個人 普通徴収 第1期 令和4年6月30日 第2期 令和4年8月31日 第3期 令和4年10月31日 第4期 令和5年1月4日 給与からの特別徴収 翌月の10日(6月～翌年5月) 法人 法人市民税申告期限 確定申告 各事業年度終了の日の翌日 から2か月以内 予定申告 事業年度開始の日以後6か月 を経過した日から2か月以内																												
	法人 ○均等割																													
	<table border="1"> <thead> <tr> <th>資本金等の額</th> <th>従業員数</th> <th>税率(年額)</th> </tr> </thead> <tbody> <tr> <td rowspan="2">1千万円以下のもの</td> <td>50人以下のもの</td> <td>60,000円</td> </tr> <tr> <td>50人を超えるもの</td> <td>144,000円</td> </tr> <tr> <td rowspan="2">1千万円を超え 1億円以下のもの</td> <td>50人以下のもの</td> <td>156,000円</td> </tr> <tr> <td>50人を超えるもの</td> <td>180,000円</td> </tr> <tr> <td rowspan="2">1億円を超え 10億円以下のもの</td> <td>50人以下のもの</td> <td>192,000円</td> </tr> <tr> <td>50人を超えるもの</td> <td>480,000円</td> </tr> <tr> <td rowspan="2">10億円を超え 50億円以下のもの</td> <td>50人以下のもの</td> <td>492,000円</td> </tr> <tr> <td>50人を超えるもの</td> <td>2,100,000円</td> </tr> <tr> <td rowspan="2">50億円を超えるもの</td> <td>50人以下のもの</td> <td>492,000円</td> </tr> <tr> <td>50人を超えるもの</td> <td>3,600,000円</td> </tr> </tbody> </table>		資本金等の額	従業員数	税率(年額)	1千万円以下のもの	50人以下のもの	60,000円	50人を超えるもの	144,000円	1千万円を超え 1億円以下のもの	50人以下のもの	156,000円	50人を超えるもの	180,000円	1億円を超え 10億円以下のもの	50人以下のもの	192,000円	50人を超えるもの	480,000円	10億円を超え 50億円以下のもの	50人以下のもの	492,000円	50人を超えるもの	2,100,000円	50億円を超えるもの	50人以下のもの	492,000円	50人を超えるもの	3,600,000円
	資本金等の額		従業員数	税率(年額)																										
	1千万円以下のもの		50人以下のもの	60,000円																										
			50人を超えるもの	144,000円																										
	1千万円を超え 1億円以下のもの		50人以下のもの	156,000円																										
			50人を超えるもの	180,000円																										
	1億円を超え 10億円以下のもの		50人以下のもの	192,000円																										
			50人を超えるもの	480,000円																										
10億円を超え 50億円以下のもの	50人以下のもの	492,000円																												
	50人を超えるもの	2,100,000円																												
50億円を超えるもの	50人以下のもの	492,000円																												
	50人を超えるもの	3,600,000円																												
○法人税割 法人税額の8.4%																														
課税標準額の1.4%	第1期 令和4年5月31日 第2期 令和4年8月1日 第3期 令和4年9月30日 第4期 令和4年11月30日																													
※課税標準額が以下の場合免税点																														
土地 300,000円未満																														
家屋 200,000円未満 償却資産 1,500,000円未満																														
市たばこ税	一般品 売渡し本数千本につき 6,552円 手持ち品 売渡し本数につき 0.43円	翌月の末日																												
鉱産税	鉱物価格の1%(ただし、鉱物価格が200万円以下の場合は0.7%)	翌月の末日																												
特別土地保有税	土地の取得価格の1.4%(保有)、3%(取得) 免税点 5,000㎡未満	課税停止																												
入湯税	宿泊 入湯客一人1泊につき 150円 日帰り 入湯客一人1日につき 50円	翌月の15日																												
都市計画税	課税標準額の0.2%	第1期 令和4年5月31日 第2期 令和4年8月1日 第3期 令和4年9月30日 第4期 令和4年11月30日																												
軽自動車税	<table border="1"> <thead> <tr> <th colspan="2">種別</th> <th>税額</th> </tr> </thead> <tbody> <tr> <td rowspan="3">原付</td> <td>一種(50cc以下のもの)</td> <td>2,000円</td> </tr> <tr> <td>二種(51~90cc)</td> <td>2,000円</td> </tr> <tr> <td>二種(91~125cc)</td> <td>2,400円</td> </tr> <tr> <td colspan="2">軽自動車 二輪(126~250cc)</td> <td>3,600円</td> </tr> <tr> <td colspan="2">ボートトレーラー等</td> <td>3,600円</td> </tr> <tr> <td colspan="2">二輪の小型自動車</td> <td>6,000円</td> </tr> <tr> <td rowspan="2">小型特殊</td> <td>農耕作業用</td> <td>2,400円</td> </tr> <tr> <td>その他</td> <td>5,900円</td> </tr> <tr> <td colspan="2">ミニカー</td> <td>3,700円</td> </tr> </tbody> </table>	種別		税額	原付	一種(50cc以下のもの)	2,000円	二種(51~90cc)	2,000円	二種(91~125cc)	2,400円	軽自動車 二輪(126~250cc)		3,600円	ボートトレーラー等		3,600円	二輪の小型自動車		6,000円	小型特殊	農耕作業用	2,400円	その他	5,900円	ミニカー		3,700円	全期 令和4年5月31日	
	種別		税額																											
	原付	一種(50cc以下のもの)	2,000円																											
		二種(51~90cc)	2,000円																											
		二種(91~125cc)	2,400円																											
	軽自動車 二輪(126~250cc)		3,600円																											
	ボートトレーラー等		3,600円																											
	二輪の小型自動車		6,000円																											
	小型特殊	農耕作業用	2,400円																											
		その他	5,900円																											
ミニカー		3,700円																												

(軽自動車税) 種別割	軽自動車 四輪以上のもの	種別		(1) 平成27年3月31 日以前に車両番号の 指定を受けた車両	(2) 平成27年4月1日 以後に初めて車両番号 の指定を受けた車両	(3) 初めて車両番号の 指定を受けた月から 13年超の車両
		三輪のもの		3,100円	3,900円	4,600円
		軽減税率	75%軽減	/	1,000円	/
			50%軽減		2,000円	
			25%軽減		3,000円	
		乗用	自家用	7,200円	10,800円	12,900円
		軽減税率	75%軽減	/	2,700円	/
		乗用	営業用	5,500円	6,900円	8,200円
		軽減税率	75%軽減	/	1,800円	/
			50%軽減		3,500円	
			25%軽減		5,200円	
		貨物	自家用	4,000円	5,000円	6,000円
軽減税率	75%軽減	/	1,300円	/		
貨物	営業用	3,000円	3,800円	4,500円		
軽減税率	75%軽減	/	1,000円	/		

(軽自動車税) 環境性能割	令和4年度	令和12年度燃費基準				電気自動車等
		55%未満	55%	60% 65%	75% 85% 達成	
	軽自動車(自家用)	2%		1%※1	非課税※1	非課税
	軽自動車(営業)	2%	1%	1%※1		非課税

・上記の要件に該当しない車両については、2%の税率が適用
※1 減免対象は、令和2年度燃費基準達成の車両に限る

区分 税目	税 率	納 期 限																												
国民健康保険税	<table border="1"> <thead> <tr> <th></th> <th>医療保険分</th> <th>支援金分</th> <th>介護保険分</th> </tr> </thead> <tbody> <tr> <td>所得割</td> <td>6.6%</td> <td>2.6%</td> <td>2.1%</td> </tr> <tr> <td>均等割</td> <td>25,100円</td> <td>10,200円</td> <td>11,200円</td> </tr> <tr> <td>平等割</td> <td>18,600円</td> <td>7,500円</td> <td>6,200円</td> </tr> </tbody> </table> <p>低所得者軽減</p> <p>全世帯員の合計所得が下記の基準に該当する場合、均等割と平等割が軽減される。</p> <p>7割軽減:基礎控除額43万円+10万円×(給与所得者等の数-1)を超えない世帯</p> <p>5割軽減:基礎控除額43万円+10万円×(給与所得者等の数-1)+28.5万円×被保険者数を超えない世帯</p> <p>2割軽減:基礎控除額43万円+10万円×(給与所得者等の数-1)+52万円×被保険者数を超えない世帯</p>		医療保険分	支援金分	介護保険分	所得割	6.6%	2.6%	2.1%	均等割	25,100円	10,200円	11,200円	平等割	18,600円	7,500円	6,200円	<p>第1期 令和4年8月1日</p> <p>第2期 令和4年8月31日</p> <p>第3期 令和4年9月30日</p> <p>第4期 令和4年10月31日</p> <p>第5期 令和4年11月30日</p> <p>第6期 令和5年1月4日</p> <p>第7期 令和5年1月31日</p> <p>第8期 令和5年2月28日</p>												
	医療保険分	支援金分	介護保険分																											
所得割	6.6%	2.6%	2.1%																											
均等割	25,100円	10,200円	11,200円																											
平等割	18,600円	7,500円	6,200円																											
介護保険料	<table border="1"> <thead> <tr> <th>所得段階</th> <th>年額保険料</th> </tr> </thead> <tbody> <tr><td>第1段階</td><td>21,592円</td></tr> <tr><td>第2段階</td><td>28,790円</td></tr> <tr><td>第3段階</td><td>50,383円</td></tr> <tr><td>第4段階</td><td>61,179円</td></tr> <tr><td>第5段階</td><td>71,976円</td></tr> <tr><td>第6段階</td><td>86,371円</td></tr> <tr><td>第7段階</td><td>93,568円</td></tr> <tr><td>第8段階</td><td>107,964円</td></tr> <tr><td>第9段階</td><td>125,958円</td></tr> <tr><td>第10段階</td><td>143,952円</td></tr> <tr><td>第11段階</td><td>161,946円</td></tr> <tr><td>第12段階</td><td>179,940円</td></tr> <tr><td>第13段階</td><td>197,934円</td></tr> </tbody> </table>	所得段階	年額保険料	第1段階	21,592円	第2段階	28,790円	第3段階	50,383円	第4段階	61,179円	第5段階	71,976円	第6段階	86,371円	第7段階	93,568円	第8段階	107,964円	第9段階	125,958円	第10段階	143,952円	第11段階	161,946円	第12段階	179,940円	第13段階	197,934円	<p>第1期 令和4年8月1日</p> <p>第2期 令和4年8月31日</p> <p>第3期 令和4年9月30日</p> <p>第4期 令和4年10月31日</p> <p>第5期 令和4年11月30日</p> <p>第6期 令和5年1月4日</p> <p>第7期 令和5年1月31日</p> <p>第8期 令和5年2月28日</p>
所得段階	年額保険料																													
第1段階	21,592円																													
第2段階	28,790円																													
第3段階	50,383円																													
第4段階	61,179円																													
第5段階	71,976円																													
第6段階	86,371円																													
第7段階	93,568円																													
第8段階	107,964円																													
第9段階	125,958円																													
第10段階	143,952円																													
第11段階	161,946円																													
第12段階	179,940円																													
第13段階	197,934円																													
後期高齢者医療保険料	<p>所得割 :8.54%</p> <p>均等割 :43,200円</p> <p>低所得者軽減</p> <ul style="list-style-type: none"> 世帯主と被保険者の合計所得が下記の基準に該当する場合、均等割が軽減される。 <p>7割軽減:基礎控除額43万円+10万円×(給与所得者等の数-1)を超えない世帯</p> <p>5割軽減:基礎控除額43万円+10万円×(給与所得者等の数-1)+28.5万円×被保険者数を超えない世帯</p> <p>2割軽減:基礎控除額43万円+10万円×(給与所得者等の数-1)+52万円×被保険者数を超えない世帯</p> <p>被用者保険の被扶養者軽減</p> <ul style="list-style-type: none"> 所得割はかからず、加入から2年間は均等割の5割を軽減 ※上記に関わらず低所得者軽減の均等割軽減に該当する場合は低所得者軽減が優先。 	<p>第1期 令和4年8月1日</p> <p>第2期 令和4年8月31日</p> <p>第3期 令和4年9月30日</p> <p>第4期 令和4年10月31日</p> <p>第5期 令和4年11月30日</p> <p>第6期 令和5年1月4日</p> <p>第7期 令和5年1月31日</p> <p>第8期 令和5年2月28日</p>																												

(2)税目別収入状況(一般会計)

税目	年度	区分	予算現額(A)		調定額(B)		収入済額(C)		収入率		
			税額(円)	構成比(%)	税額(円)	構成比(%)	税額(円)	構成比(%)	対予算(C/A)	対調定(C/B)	
市民税	個人	30	7,733,942,000	36.0	8,494,230,767	35.7	7,935,238,666	35.5	102.6	93.4	
			現年課税分	7,637,106,000	35.9	7,936,128,265	35.5	7,818,143,386	35.4	102.4	98.5
			滞納繰越分	96,836,000	41.6	558,102,502	39.1	117,095,280	45.1	120.9	21.0
		元	7,728,231,000	35.7	8,499,511,824	35.6	7,964,825,358	35.3	103.1	93.7	
			現年課税分	7,627,147,000	35.6	8,001,738,056	35.4	7,859,168,892	35.3	103.0	98.2
			滞納繰越分	101,084,000	44.8	497,773,768	38.2	105,656,466	38.9	104.5	21.2
		2	7,782,376,000	35.8	8,381,216,189	35.6	7,885,712,310	35.5	101.3	94.1	
			現年課税分	7,693,042,000	35.7	7,895,016,198	35.4	7,780,039,638	35.5	101.1	98.5
			滞納繰越分	89,334,000	43.5	486,199,991	38.5	105,672,672	36.7	118.3	21.7
		3	7,629,057,000	37.0	8,260,228,280	35.9	7,809,659,916	35.6	102.4	94.5	
			現年課税分	7,536,526,000	37.0	7,813,529,111	35.8	7,706,161,688	35.7	102.3	98.6
			滞納繰越分	92,531,000	43.6	446,699,169	37.6	103,498,228	30.3	111.9	23.2
	法人	30	1,521,162,000	7.1	2,117,670,215	8.9	2,083,539,394	9.3	137.0	98.4	
			現年課税分	1,516,879,000	7.1	2,086,904,589	9.3	2,079,351,489	9.4	137.1	99.6
			滞納繰越分	4,283,000	1.8	30,765,626	2.2	4,187,905	1.6	97.8	13.6
		元	1,703,584,000	7.9	1,952,666,576	8.2	1,919,089,175	8.5	112.7	98.3	
			現年課税分	1,700,000,000	7.9	1,922,099,411	8.5	1,914,370,900	8.6	112.6	99.6
			滞納繰越分	3,584,000	1.6	30,567,165	2.3	4,718,275	1.7	131.6	15.4
		2	1,492,919,000	6.9	1,511,900,090	6.4	1,440,974,290	6.5	96.5	95.3	
			現年課税分	1,488,395,000	6.9	1,451,293,800	6.5	1,433,763,800	6.5	96.3	98.8
			滞納繰越分	4,524,000	2.2	60,606,290	4.8	7,210,490	2.5	159.4	11.9
		3	1,253,081,000	6.1	1,414,450,100	6.1	1,388,819,180	6.3	110.8	98.2	
			現年課税分	1,248,847,000	6.1	1,377,497,800	6.3	1,373,992,600	6.4	110.0	99.7
			滞納繰越分	4,234,000	2.0	36,952,300	3.1	14,826,580	4.3	350.2	40.1
	計	30	9,255,104,000	43.0	10,611,900,982	44.6	10,018,778,060	44.8	108.3	94.4	
			現年課税分	9,153,985,000	43.0	10,023,032,854	44.8	9,897,494,875	44.8	108.1	98.7
			滞納繰越分	101,119,000	43.4	588,868,128	41.3	121,283,185	46.7	119.9	20.6
		元	9,431,815,000	43.5	10,452,178,400	43.7	9,883,914,533	43.8	104.8	94.6	
			現年課税分	9,327,147,000	43.5	9,923,837,467	43.9	9,773,539,792	43.9	104.8	98.5
			滞納繰越分	104,668,000	46.4	528,340,933	40.5	110,374,741	40.7	105.5	20.9
2		9,275,295,000	42.7	9,893,116,279	42.0	9,326,686,600	41.9	100.6	94.3		
		現年課税分	9,181,437,000	42.7	9,346,309,998	41.9	9,213,803,438	42.0	100.4	98.6	
		滞納繰越分	93,858,000	45.7	546,806,281	43.3	112,883,162	39.2	120.3	20.6	
3		8,882,138,000	43.1	9,674,678,380	42.0	9,198,479,096	42.0	103.6	95.1		
		現年課税分	8,785,373,000	43.1	9,191,026,911	42.1	9,080,154,288	42.1	103.4	98.8	
		滞納繰越分	96,765,000	45.6	483,651,469	40.7	118,324,808	34.6	122.3	24.5	

税目	区分 年度	予算現額(A)		調定額(B)		収入済額(C)		収入率			
		税額(円)	構成比(%)	税額(円)	構成比(%)	税額(円)	構成比(%)	対予算(C/A)	対調定(C/B)		
固定資産税	30		9,756,765,000	45.4	10,560,216,970	44.4	9,812,384,602	43.9	100.6	92.9	
		現年課税分	9,641,981,000	45.3	9,829,658,100	43.9	9,694,393,308	43.9	100.5	98.6	
		滞納繰越分	114,784,000	49.3	730,558,870	51.2	117,991,294	45.4	102.8	16.2	
		元	9,703,051,000	44.8	10,770,734,589	45.1	10,097,423,039	44.8	104.1	93.7	
		現年課税分	9,600,160,000	44.8	10,095,966,201	44.7	9,953,197,005	44.7	103.7	98.6	
		滞納繰越分	102,891,000	45.6	674,768,388	51.8	144,226,034	53.1	140.2	21.4	
		2	9,926,547,000	45.7	10,983,732,990	46.6	10,315,059,183	46.4	103.9	93.9	
		現年課税分	9,832,893,000	45.7	10,370,769,099	46.5	10,163,239,750	46.3	103.4	98.0	
		滞納繰越分	93,654,000	45.6	612,963,891	48.6	151,819,433	52.7	162.1	24.8	
	3	9,226,089,000	44.8	10,611,737,574	46.1	10,064,266,396	45.9	109.1	94.8		
	現年課税分	9,129,415,000	44.8	9,998,544,497	45.8	9,862,766,824	45.7	108.0	98.6		
	滞納繰越分	96,674,000	45.6	613,193,077	51.6	201,499,572	58.9	208.4	32.9		
	交付金	30		251,489,000	1.2	251,686,500	1.1	251,686,500	1.1	100.1	100.0
			現年課税分	251,489,000	1.2	251,686,500	1.1	251,686,500	1.1	100.1	100.0
			元	244,053,000	1.1	245,335,400	1.0	245,335,400	1.1	100.5	100.0
		現年課税分	244,053,000	1.1	245,335,400	1.1	245,335,400	1.1	100.5	100.0	
		2	236,811,000	1.1	238,692,400	1.0	238,692,400	1.1	100.8	100.0	
		現年課税分	236,811,000	1.1	238,692,400	1.1	238,692,400	1.1	100.8	100.0	
		3	229,707,000	1.1	232,242,900	1.0	232,242,900	1.1	101.1	100.0	
		現年課税分	229,707,000	1.1	232,242,900	1.1	232,242,900	1.1	101.1	100.0	
		計	30		10,008,254,000	46.5	10,811,903,470	45.4	10,064,071,102	45.0	100.6
	現年課税分			9,893,470,000	46.5	10,081,344,600	45.0	9,946,079,808	45.0	100.5	98.7
	滞納繰越分			114,784,000	49.3	730,558,870	51.2	117,991,294	45.4	102.8	16.2
	元		9,947,104,000	45.9	11,016,069,989	46.1	10,342,758,439	45.9	104.0	93.9	
現年課税分	9,844,213,000		45.9	10,341,301,601	45.8	10,198,532,405	45.8	103.6	98.6		
滞納繰越分	102,891,000		45.6	674,768,388	51.8	144,226,034	53.1	140.2	21.4		
2	10,163,358,000		46.8	11,222,425,390	47.6	10,553,751,583	47.5	103.8	94.0		
現年課税分	10,069,704,000		46.8	10,609,461,499	47.6	10,401,932,150	47.4	103.3	98.0		
滞納繰越分	93,654,000		45.6	612,963,891	48.6	151,819,433	52.7	162.1	24.8		
3	9,455,796,000		45.9	10,843,980,474	47.1	10,296,509,296	47.0	108.9	95.0		
現年課税分	9,359,122,000		45.9	10,230,787,397	46.9	10,095,009,724	46.8	107.9	98.7		
滞納繰越分	96,674,000		45.6	613,193,077	51.6	201,499,572	58.9	208.4	32.9		

税目	区分 年度	予算現額(A)		調定額(B)		収入済額(C)		収入率	
		税額(円)	構成比(%)	税額(円)	構成比(%)	税額(円)	構成比(%)	対予算(C/A)	対調定(C/B)
軽自動車税	30	432,146,000	2.0	467,906,479	2.0	429,424,013	1.9	99.4	91.8
	現年課税分	425,789,000	2.0	433,588,500	1.9	421,870,122	1.9	99.1	97.3
	滞納繰越分	6,357,000	2.7	34,317,979	2.4	7,553,891	2.9	118.8	22.0
	元	438,943,000	2.0	487,837,666	2.0	444,050,677	2.0	101.2	91.0
	現年課税分	430,114,000	2.0	452,364,000	2.0	438,456,459	2.0	101.9	96.9
	滞納繰越分	8,829,000	3.9	35,473,666	2.7	5,594,218	2.1	63.4	15.8
	2	452,360,000	2.1	517,124,510	2.2	476,363,168	2.1	105.3	92.1
	現年課税分	443,066,000	2.1	476,471,500	2.1	466,502,000	2.1	105.3	97.9
	滞納繰越分	9,294,000	4.5	40,653,010	3.2	9,861,168	3.4	106.1	24.3
	3	474,620,000	2.3	529,352,942	2.3	491,775,758	2.2	103.6	92.9
	現年課税分	464,406,000	2.3	493,139,300	2.3	483,373,061	2.2	104.1	98.0
	滞納繰越分	10,214,000	4.8	36,213,642	3.0	8,402,697	2.5	82.3	23.2
市たばこ税	30	1,048,306,000	4.9	1,067,643,676	4.5	1,067,643,676	4.8	101.8	100.0
	現年課税分	1,048,306,000	4.9	1,067,643,676	4.8	1,067,643,676	4.8	101.8	100.0
	滞納繰越分	0	0.0	0	0.0	0	0.0	0.0	0.0
	元	1,070,080,000	4.9	1,088,882,701	4.6	1,088,882,701	4.8	101.8	100.0
	現年課税分	1,070,080,000	5.0	1,088,882,701	4.8	1,088,882,701	4.9	101.8	100.0
	滞納繰越分	0	0.0	0	0.0	0	0.0	0.0	0.0
	2	1,054,218,000	4.9	1,069,014,786	4.5	1,069,014,786	4.8	101.4	100.0
	現年課税分	1,054,218,000	4.9	1,069,014,786	4.8	1,069,014,786	4.9	101.4	100.0
	滞納繰越分	0	0.0	0	0.0	0	0.0	0.0	0.0
	3	1,060,410,000	5.1	1,138,161,422	4.9	1,138,161,422	5.2	107.3	100.0
	現年課税分	1,060,410,000	5.2	1,138,161,422	5.2	1,138,161,422	5.3	107.3	100.0
	滞納繰越分	0	0.0	0	0.0	0	0.0	0.0	0.0
鉱産税	30	2,909,000	0.0	3,220,900	0.0	3,220,900	0.0	110.7	100.0
	現年課税分	2,908,000	0.0	3,220,900	0.0	3,220,900	0.0	110.8	100.0
	滞納繰越分	1,000	0.0	0	0.0	0	0.0	0.0	0.0
	元	3,285,000	0.0	2,955,600	0.0	2,944,000	0.0	89.6	99.6
	現年課税分	3,284,000	0.0	2,955,600	0.0	2,944,000	0.0	89.6	99.6
	滞納繰越分	1,000	0.0	0	0.0	0	0.0	0.0	0.0
	2	2,903,000	0.0	3,294,100	0.0	3,294,100	0.0	113.5	100.0
	現年課税分	2,902,000	0.0	3,294,100	0.0	3,294,100	0.0	113.5	100.0
	滞納繰越分	1,000	0.0	0	0.0	0	0.0	0.0	0.0
	3	2,860,000	0.0	3,756,000	0.0	3,756,000	0.0	131.3	100.0
	現年課税分	2,859,000	0.0	3,756,000	0.0	3,756,000	0.0	131.4	100.0
	滞納繰越分	1,000	0.0	0	0.0	0	0.0	0.0	0.0
特別土地 保有税	30	1,000	0.0	15,090,070	0.1	120,000	0.0	12,000.0	0.8
	現年課税分	0	0.0	0	0.0	0	0.0	0.0	0.0
	滞納繰越分	1,000	0.0	15,090,070	1.1	120,000	0.0	12,000.0	0.8
	元	1,000	0.0	14,970,070	0.1	120,000	0.0	12,000.0	0.8
	現年課税分	0	0.0	0	0.0	0	0.0	0.0	0.0
	滞納繰越分	1,000	0.0	14,970,070	1.1	120,000	0.0	12,000.0	0.8
	2	1,000	0.0	14,850,070	0.1	120,000	0.0	12,000.0	0.8
	現年課税分	0	0.0	0	0.0	0	0.0	0.0	0.0
	滞納繰越分	1,000	0.0	14,850,070	1.2	120,000	0.0	12,000.0	0.8
	3	1,000	0.0	14,730,070	0.1	120,000	0.0	12,000.0	0.8
	現年課税分	0	0.0	0	0.0	0	0.0	0.0	0.0
	滞納繰越分	1,000	0.0	14,730,070	1.2	120,000	0.0	12,000.0	0.8

税目	区分 年度	予算現額(A)		調定額(B)		収入済額(C)		収入率		
		税額(円)	構成比 (%)	税額(円)	構成比 (%)	税額(円)	構成比 (%)	対予算 (C/A)	対調定 (C/B)	
入湯税	30	12,453,000	0.1	16,002,450	0.1	16,002,450	0.1	128.5	100.0	
		現年課税分	12,453,000	0.1	16,002,450	0.1	16,002,450	0.1	128.5	100.0
		滞納繰越分	0	0.0	0	0.0	0	0.0	0.0	0.0
	元	17,598,000	0.1	19,668,900	0.1	19,668,900	0.1	111.8	100.0	
		現年課税分	17,598,000	0.1	19,668,900	0.1	19,668,900	0.1	111.8	100.0
		滞納繰越分	0	0.0	0	0.0	0	0.0	0.0	0.0
	2	16,968,000	0.1	13,721,200	0.1	13,721,200	0.1	80.9	100.0	
		現年課税分	16,968,000	0.1	13,721,200	0.1	13,721,200	0.1	80.9	100.0
		滞納繰越分	0	0.0	0	0.0	0	0.0	0.0	0.0
	3	17,342,000	0.1	15,340,250	0.1	15,340,250	0.1	88.5	100.0	
		現年課税分	17,342,000	0.1	15,340,250	0.1	15,340,250	0.1	88.5	100.0
		滞納繰越分	0	0.0	0	0.0	0	0.0	0.0	0.0
都市計画税	30	753,782,000	3.5	817,102,537	3.4	760,271,117	3.4	100.9	93.0	
		現年課税分	743,289,000	3.5	759,311,797	3.4	747,425,139	3.4	100.6	98.4
		滞納繰越分	10,493,000	4.5	57,790,740	4.1	12,845,978	4.9	122.4	22.2
	元	750,833,000	3.5	824,461,463	3.4	773,244,987	3.4	103.0	93.8	
		現年課税分	741,643,000	3.5	774,326,697	3.4	762,167,978	3.4	102.8	98.4
		滞納繰越分	9,190,000	4.1	50,134,766	3.8	11,077,009	4.1	120.5	22.1
	2	765,834,000	3.5	834,003,754	3.5	790,554,826	3.6	103.2	94.8	
		現年課税分	757,457,000	3.5	787,536,599	3.5	777,088,304	3.5	102.6	98.7
		滞納繰越分	8,377,000	4.1	46,467,155	3.7	13,466,522	4.7	160.8	29.0
	3	702,449,000	3.4	798,929,346	3.5	763,747,669	3.5	108.7	95.6	
		現年課税分	694,061,000	3.4	758,697,900	3.5	750,021,547	3.5	108.1	98.9
		滞納繰越分	8,388,000	4.0	40,231,446	3.4	13,726,122	4.0	163.6	34.1
合計	30	21,512,955,000	100.0	23,810,770,564	100.0	22,359,531,318	100.0	103.9	93.9	
		現年課税分	21,280,200,000	100.0	22,384,144,777	100.0	22,099,736,970	100.0	103.9	98.7
		滞納繰越分	232,755,000	100.0	1,426,625,787	100.0	259,794,348	100.0	111.6	18.2
	元	21,659,659,000	100.0	23,907,024,789	100.0	22,555,584,237	100.0	104.1	94.3	
		現年課税分	21,434,079,000	100.0	22,603,336,966	100.0	22,284,192,235	100.0	104.0	98.6
		滞納繰越分	225,580,000	100.0	1,303,687,823	100.0	271,392,002	100.0	120.3	20.8
	2	21,730,937,000	100.0	23,567,550,089	100.0	22,233,506,263	100.0	102.3	94.3	
		現年課税分	21,525,752,000	100.0	22,305,809,682	100.0	21,945,355,978	100.0	101.9	98.4
		滞納繰越分	205,185,000	100.0	1,261,740,407	100.0	288,150,285	100.0	140.4	22.8
	3	20,595,616,000	100.0	23,018,928,884	100.0	21,907,889,491	100.0	106.4	95.2	
		現年課税分	20,383,573,000	100.0	21,830,909,180	100.0	21,565,816,292	100.0	105.8	98.8
		滞納繰越分	212,043,000	100.0	1,188,019,704	100.0	342,073,199	100.0	161.3	28.8

(3) 税目別収入状況(特別会計)

税目	区分 年度	予算現額(A)		調定額(B)		収入済額(C)		収入率		
		税額(円)	構成比(%)	税額(円)	構成比(%)	税額(円)	構成比(%)	対予算(C/A)	対調定(C/B)	
国民健康保険税	一般被保険者	30	4,387,142,000	99.5	6,428,419,602	99.4	4,391,134,854	99.5	100.1	68.3
		現年課税分	4,060,993,000	99.6	4,624,749,069	99.6	4,096,099,153	99.6	100.9	88.6
		滞納繰越分	326,149,000	98.8	1,803,670,533	98.8	295,035,701	98.8	90.5	16.4
		元	3,752,718,000	99.6	6,101,791,433	99.7	4,078,051,286	99.9	108.7	66.8
		現年課税分	3,429,730,000	99.7	4,225,477,165	100.0	3,751,637,582	100.0	109.4	88.8
		滞納繰越分	322,988,000	99.1	1,876,314,268	99.1	326,413,704	99.1	101.1	17.4
		2	3,896,367,000	100.0	5,927,092,038	99.8	4,019,159,893	99.9	103.2	67.8
		現年課税分	3,557,468,000	100.0	4,064,739,175	100.0	3,664,105,366	100.0	103.0	90.1
		滞納繰越分	338,899,000	99.5	1,862,352,863	99.4	355,054,527	99.2	104.8	19.1
	3	3,828,943,000	100.0	5,656,016,155	99.9	3,978,914,596	100.0	103.9	70.3	
	現年課税分	3,510,334,000	100.0	3,952,611,500	100.0	3,604,194,978	100.0	102.7	91.2	
	滞納繰越分	318,609,000	99.6	1,703,404,655	99.6	374,719,618	99.7	117.6	22.0	
	退職被保険者等	30	20,481,000	0.5	39,288,456	0.6	20,712,080	0.5	101.1	52.7
		現年課税分	16,649,000	0.4	17,952,131	0.4	17,211,730	0.4	103.4	95.9
		滞納繰越分	3,832,000	1.2	21,336,325	1.2	3,500,350	1.2	91.3	16.4
		元	14,534,000	0.4	17,982,002	0.3	4,112,014	0.1	28.3	22.9
		現年課税分	11,747,000	0.3	1,645,535	0.0	1,240,768	0.0	10.6	75.4
		滞納繰越分	2,787,000	0.9	16,336,467	0.9	2,871,246	0.9	103.0	17.6
		2	1,829,000	0.0	11,851,936	0.2	2,827,774	0.1	154.6	23.9
		現年課税分	3,000	0.0	12,225	0.0	0	0.0	0.0	0.0
		滞納繰越分	1,826,000	0.5	11,839,711	0.6	2,827,774	0.8	154.9	23.9
	3	1,398,000	0.0	6,719,729	0.1	1,253,921	0.0	89.7	18.7	
	現年課税分	3,000	0.0	0	0.0	0	0.0	0.0	#DIV/0!	
	滞納繰越分	1,395,000	0.4	6,719,729	0.4	1,253,921	0.3	89.9	18.7	
	計	30	4,407,623,000	100.0	6,467,708,058	100.0	4,411,846,934	100.0	100.1	68.2
		現年課税分	4,077,642,000	100.0	4,642,701,200	100.0	4,113,310,883	100.0	100.9	88.6
		滞納繰越分	329,981,000	100.0	1,825,006,858	100.0	298,536,051	100.0	90.5	16.4
元		3,767,252,000	100.0	6,119,773,435	100.0	4,082,163,300	100.0	108.4	66.7	
現年課税分		3,441,477,000	100.0	4,227,122,700	100.0	3,752,878,350	100.0	109.0	88.8	
滞納繰越分		325,775,000	100.0	1,892,650,735	100.0	329,284,950	100.0	101.1	17.4	
2		3,898,196,000	100.0	5,938,943,974	100.0	4,021,987,667	100.0	103.2	67.7	
現年課税分		3,557,471,000	100.0	4,064,751,400	100.0	3,664,105,366	100.0	103.0	90.1	
滞納繰越分		340,725,000	100.0	1,874,192,574	100.0	357,882,301	100.0	105.0	19.1	
3	3,830,341,000	100.0	5,662,735,884	100.0	3,980,168,517	100.0	103.9	70.3		
現年課税分	3,510,337,000	100.0	3,952,611,500	100.0	3,604,194,978	100.0	102.7	91.2		
滞納繰越分	320,004,000	100.0	1,710,124,384	100.0	375,973,539	100.0	117.5	22.0		

税目	区分 年度	予算現額(A)		調定額(B)		収入済額(C)		収入率			
		税額(円)	構成比(%)	税額(円)	構成比(%)	税額(円)	構成比(%)	対予算(C/A)	対調定(C/B)		
後期高齢者医療保険料	特別徴収	30	934,196,000	68.4	913,076,300	66.5	914,458,600	67.1	97.9	100.2	
		現年課税分	934,196,000	68.8	913,076,300	67.0	914,458,600	67.4	97.9	100.2	
		元	1,010,453,000	70.3	968,202,200	67.6	970,341,100	68.3	96.0	100.2	
		現年課税分	1,010,453,000	70.5	968,202,200	68.2	970,341,100	68.6	96.0	100.2	
		2	1,056,319,000	70.0	1,009,118,300	68.3	1,011,398,300	68.8	95.7	100.2	
		現年課税分	1,056,319,000	70.2	1,009,118,300	68.9	1,011,398,300	69.1	95.7	100.2	
		3	1,087,234,000	70.1	1,029,441,000	67.3	1,032,087,000	67.8	94.9	100.3	
		現年課税分	1,087,234,000	70.4	1,029,441,000	67.8	1,032,087,000	68.0	94.9	100.3	
		普通徴収	30	430,916,000	31.6	460,659,890	33.5	447,458,430	32.9	103.8	97.1
	現年課税分		424,582,000	31.2	449,140,900	33.0	442,153,740	32.6	104.1	98.4	
	滞納繰越分		6,334,000	100.0	11,518,990	100.0	5,304,690	100.0	83.7	46.1	
	元		426,886,000	29.7	463,448,060	32.4	450,917,765	31.7	105.6	97.3	
	現年課税分		422,461,000	29.5	451,847,000	31.8	444,735,640	31.4	105.3	98.4	
	滞納繰越分		4,425,000	100.0	11,601,060	100.0	6,182,125	100.0	139.7	53.3	
	2		451,944,000	30.0	468,348,895	31.7	458,399,655	31.2	101.4	97.9	
	現年課税分		447,447,000	29.8	456,395,300	31.1	452,228,560	30.9	101.1	99.1	
	滞納繰越分		4,497,000	100.0	11,953,595	100.0	6,171,095	100.0	137.2	51.6	
	3		462,957,000	29.9	499,283,300	32.7	489,185,765	32.2	105.7	98.0	
	現年課税分		456,636,000	29.6	489,871,500	32.2	484,755,692	32.0	106.2	99.0	
	滞納繰越分		6,321,000	100.0	9,411,800	100.0	4,430,073	100.0	70.1	47.1	
	計		30	1,365,112,000	100.0	1,373,736,190	100.0	1,361,917,030	100.0	99.8	99.1
			現年課税分	1,358,778,000	100.0	1,362,217,200	100.0	1,356,612,340	100.0	99.8	99.6
			滞納繰越分	6,334,000	100.0	11,518,990	100.0	5,304,690	100.0	83.7	46.1
		元	1,437,339,000	100.0	1,431,650,260	100.0	1,421,258,865	100.0	98.9	99.3	
		現年課税分	1,432,914,000	100.0	1,420,049,200	100.0	1,415,076,740	100.0	98.8	99.6	
		滞納繰越分	4,425,000	100.0	11,601,060	100.0	6,182,125	100.0	139.7	53.3	
		2	1,508,263,000	100.0	1,477,467,195	100.0	1,469,797,955	100.0	97.4	99.5	
		現年課税分	1,503,766,000	100.0	1,465,513,600	100.0	1,463,626,860	100.0	97.3	99.9	
		滞納繰越分	4,497,000	100.0	11,953,595	100.0	6,171,095	100.0	137.2	51.6	
		3	1,550,191,000	100.0	1,528,724,300	100.0	1,521,272,765	100.0	98.1	99.5	
現年課税分		1,543,870,000	100.0	1,519,312,500	100.0	1,516,842,692	100.0	98.2	99.8		
滞納繰越分		6,321,000	100.0	9,411,800	100.0	4,430,073	100.0	70.1	47.1		

税目	区分 年度	予算現額(A)		調定額(B)		収入済額(C)		収入率	
		税額(円)	構成比(%)	税額(円)	構成比(%)	税額(円)	構成比(%)	対予算(C/A)	対調定(C/B)
介護保険料	30		3,176,970,000		3,321,426,539		3,264,502,792	102.8	98.3
		現年課税分	3,162,916,000		3,268,541,580		3,248,698,031	102.7	99.4
		滞納繰越分	14,054,000		52,884,959		15,804,761	112.5	29.9
	元		3,194,441,000		3,254,243,895		3,199,313,063	100.2	98.3
		現年課税分	3,182,252,000		3,208,429,270		3,188,489,273	100.2	99.4
		滞納繰越分	12,189,000		45,814,625		10,823,790	88.8	23.6
	2		3,179,380,000		3,224,470,761		3,175,892,156	99.9	98.5
		現年課税分	3,166,634,000		3,178,539,050		3,163,182,254	99.9	99.5
		滞納繰越分	12,746,000		45,931,711		12,709,902	99.7	27.7
	3		3,379,812,000		3,522,714,657		3,482,115,573	103.0	98.8
		現年課税分	3,367,531,000		3,482,278,395		3,469,242,530	103.0	99.6
		滞納繰越分	12,281,000		40,436,262		12,873,043	104.8	31.8

(4) 市税負担状況 (一般会計)

区分		年度	30	元	2	3
予算現額(千円)			21,512,955	21,659,659	21,730,937	20,595,616
調定額(千円)			23,810,771	23,907,025	23,537,550	23,018,928
収入済額(千円)			22,359,531	22,555,584	22,233,506	21,907,889
人口 1人当たり (円)	予算現額		133,808	131,823	136,419	131,769
	調定額		148,100	145,500	147,761	147,273
	収入済額		139,073	137,275	139,574	140,165
一世帯 当たり (円)	予算現額		327,841	351,812	330,438	311,168
	調定額		362,858	388,315	357,909	347,781
	収入済額		340,743	366,364	338,080	330,995

(5) 徴税費等に関する調

(単位:千円)

区分		年度	29	30	元	2	3	
税収入額	a	市税	22,061,757	22,359,531	22,555,584	22,233,506	21,907,890	
	b	個人県民税	5,238,923	5,271,981	5,296,106	5,244,058	5,193,524	
	c	合計	27,300,680	27,631,512	27,851,690	27,477,564	27,101,414	
徴 税 費	人 件 費	d	基本給	234,438	230,631	214,420	222,319	212,830
		e	諸手当	138,376	141,278	153,394	130,777	120,342
		f	報酬					7,241
		g	その他	77,273	76,525	72,374	76,368	70,871
		h	小計	450,087	448,434	440,188	429,464	411,284
	需 用 費	i	旅費	97	96	62	180	179
			賃金	10,846	6,557	6,564	7,042	-
		j	その他	205,614	164,122	226,570	167,186	169,538
		k	小計	216,557	170,775	233,196	174,408	169,717
	諸 費	l	前納報奨金	0	0	0	0	0
		m	その他	0	0	0	0	0
		n	小計	0	0	0	0	0
	o	その他	3,536	4,238	4,570	5,300	6,081	
	p	合計	670,180	623,447	677,954	609,172	587,082	
	県 民 税 徴 収 取 扱 費	q	納税義務者数を基準	244,161	245,961	248,940	248,331	246,810
r		徴収額を基準	1,990	4,775	13,190	16,668	19,308	
s		報奨金の額に相当	0	0	0	0	0	
t		合計	246,151	250,736	262,130	264,999	266,118	
u	(p - t)	424,029	372,711	415,824	344,173	320,964		
税 収 入 額 に 対 す る 徴 税 費 の 割 合	v	$(p \div c) \times 100$	2.5	2.3	2.4	2.2	2.2	
	w	$(u \div a) \times 100$	1.9	1.7	1.8	1.5	1.5	

(資料:課税状況調)

5 市民税

(1) 個人市民税年度別調定額

(単位: 千円)

区分		年度	30	元	2	3	4
普通徴収分	所得割額		1,257,670	1,251,177	1,192,236	1,228,982	1,227,848
	均等割額		53,768	53,621	52,798	50,382	49,107
	計		1,311,438	1,304,798	1,245,034	1,279,364	1,276,955
給与特別徴収分	所得割額		5,978,659	6,048,226	5,969,121	5,835,497	5,963,499
	均等割額		195,055	198,055	197,330	196,893	196,553
	計		6,173,714	6,246,281	6,166,451	6,032,390	6,160,052
年金特別徴収分	所得割額		324,914	324,872	323,866	338,002	336,516
	均等割額		36,924	37,540	38,136	39,043	40,616
	計		361,838	362,412	362,002	377,045	377,132
合計	所得割額		7,561,243	7,624,275	7,485,223	7,402,481	7,527,863
	均等割額		285,747	289,216	288,264	286,318	286,276
	計		7,846,990	7,913,491	7,773,487	7,688,799	7,814,139

(2) 個人市民税納税義務者数

(単位: 人)

区分		年度	30	元	2	3	4
普通徴収分	所得割 + 均等割		7,257	9,818	6,511	5,645	5,576
	所得割のみ		2,824	2,943	2,972	3,089	3,106
	均等割のみ		2,262	2,318	2,364	2,070	1,911
	計		12,343	12,136	11,847	10,804	10,593
給与特別徴収分	所得割 + 均等割		52,187	53,153	52,494	52,618	52,808
	所得割のみ		0	0	0	0	0
	均等割のみ		3,543	3,434	3,886	3,638	3,350
	計		55,730	56,587	56,380	56,256	56,158
年金特別徴収分	所得割 + 均等割		10,611	10,820	10,750	11,354	11,419
	所得割のみ		0	0	0	0	0
	均等割のみ		2,961	3,100	3,384	3,391	3,623
	計		13,572	13,920	14,134	14,745	15,042
合計	所得割 + 均等割		70,055	70,848	69,755	69,617	69,803
	所得割のみ		2,824	2,943	2,972	3,089	3,106
	均等割のみ		8,766	8,852	9,634	9,099	8,884
	計		81,645	82,643	82,361	81,805	81,793

個人市民税調定額等の推移

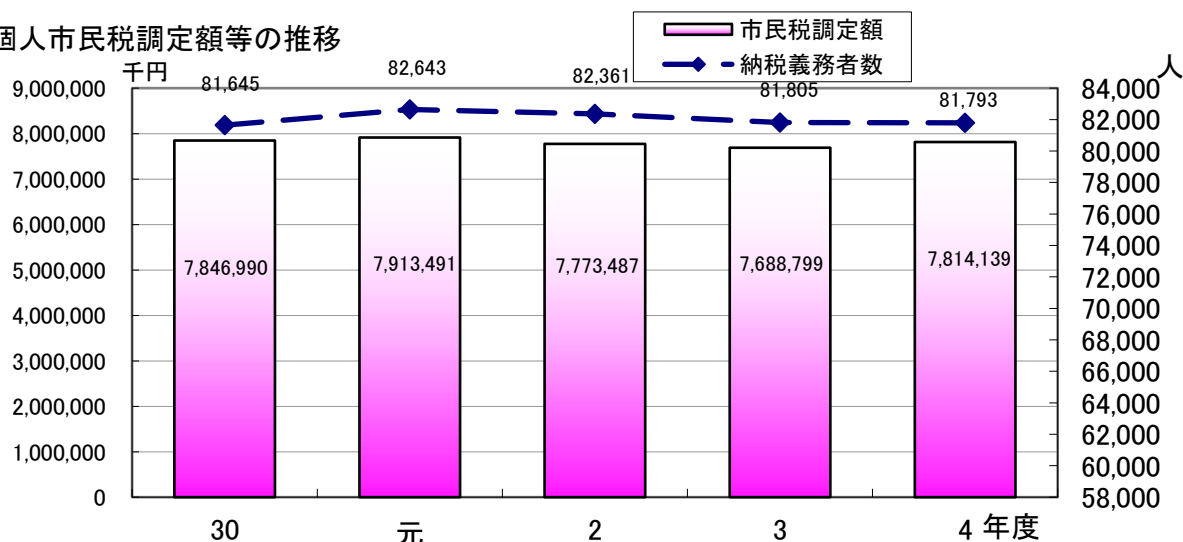

(3) 所得区分別課税状況(令和4年度)

所得者区分	区分	納税義務者数 (人)	構成比 (%)	市民税均等割額 (千円)	構成比 (%)	市民税所得割額 (千円)	構成比 (%)
給与所得者		64,301	78.6	225,053	78.6	6,494,317	86.3
営業所得者		3,058	3.7	10,703	3.7	342,476	4.5
農業所得者		473	0.6	1,656	0.6	54,418	0.7
その他所得者		13,961	17.1	48,864	17.1	636,652	8.5
合計		81,793	100.0	286,276	100.0	7,527,863	100.0

(資料:課税状況調)

(4) 課税標準額段階別の所得額等(令和4年度)

(単位:千円)

課税標準の段階	区分	納税義務者数 (人)	総所得金額等		所得控除額	課税標準額	所得割額
			総所得金額	左以外の所得金額			
10万円以下		3,039	923,315	1,363,159	2,230,777	1,418,856	42,870
10万円を超え 100万円以下		25,954	37,256,594	769,532	23,827,981	14,967,677	795,494
100万円を超え 200万円以下		21,974	56,643,504	494,011	25,163,786	32,467,740	1,783,935
200万円を超え 300万円以下		11,265	43,347,754	273,920	16,246,104	27,649,490	1,530,888
300万円を超え 400万円以下		5,423	28,123,711	84,173	9,509,861	18,782,196	1,081,081
400万円を超え 550万円以下		3,036	19,584,284	198,446	5,911,419	14,069,757	806,403
550万円を超え 700万円以下		866	6,985,019	151,618	1,829,112	5,459,143	310,601
700万円を超え 1,000万円以下		650	6,408,362	351,300	1,397,455	5,713,507	315,398
1,000万円を超える金額		702	15,869,433	725,127	1,546,223	15,773,464	860,966
合計		72,909	215,141,976	4,411,286	87,662,718	136,301,830	7,527,636

(資料:課税状況調)

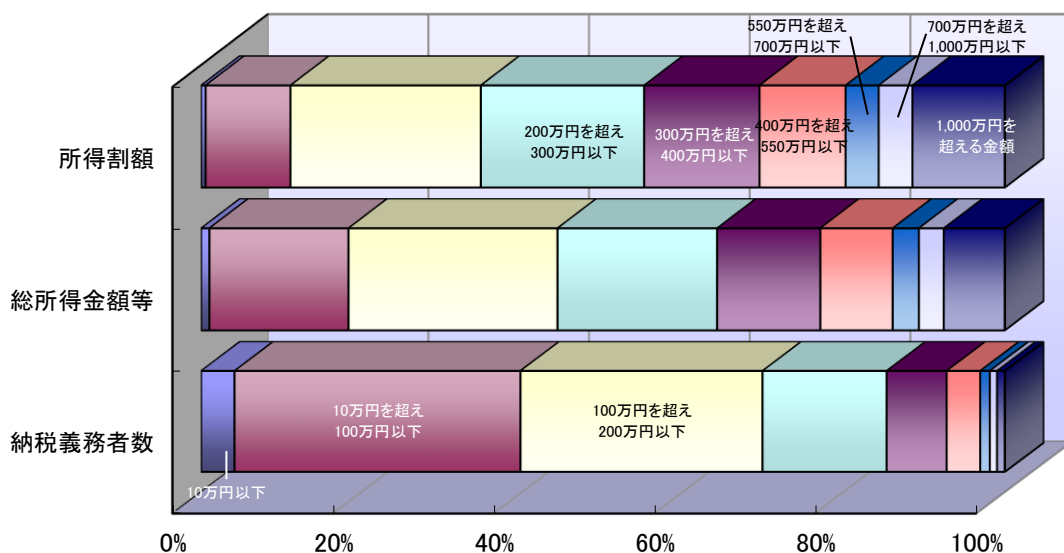

(5)法人市民税年度別調定額

区分	年度	29	30	元	2	3
納税義務者数		4,102	4,107	4,098	4,080	4,120
均等割 (千円)		493,919	494,725	483,698	487,213	506,934
法人税割 (千円)		880,714	1,113,629	1,060,919	924,395	685,856
合計 (千円)		1,374,633	1,608,354	1,544,617	1,411,608	1,192,790

(資料:課税状況調)

法人市民税調定額の推移

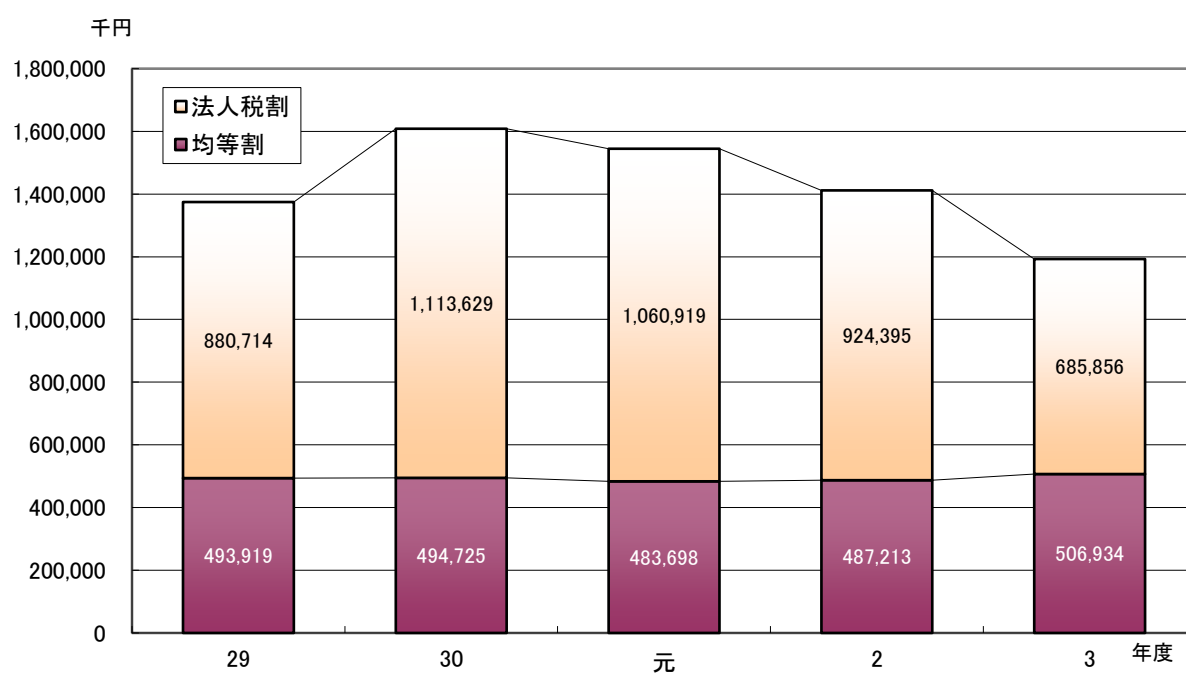

(6) 法人市民税の納税義務者数

令和4年度均等割税率別法人数

区分	税率(年額) (円)	納税義務者 数(人)	構成比 (%)
資本金等の金額が50億円を超える法人で、 従業者数の合計数が50人を超えるもの【9号法人】	3,600,000	28	0.7
資本金等の金額が10億円を超え50億円以下である法人で、 従業者数の合計数が50人を超えるもの【8号法人】	2,100,000	12	0.3
資本金等の金額が10億円を超える法人で、 従業者数の合計数が50人以下であるもの【7号法人】	492,000	132	3.2
資本金等の金額が1億円を超え10億円以下である法人で、 従業者数の合計数が50人を超えるもの【6号法人】	480,000	30	0.7
資本金等の金額が1億円を超え10億円以下である法人で、 従業者数の合計数が50人以下であるもの【5号法人】	192,000	129	3.1
資本金等の金額が1,000万円を超え1億円以下である法人で、 従業者数の合計数が50人を超えるもの【4号法人】	180,000	57	1.4
資本金等の金額が1,000万円を超え1億円以下である法人で、 従業者数の合計数が50人以下であるもの【3号法人】	156,000	567	13.8
資本金等の金額が1,000万円以下である法人で、 従業者数の合計数が50人を超えるもの【2号法人】	144,000	31	0.8
上記の法人等以外の法人等をいうもの (法人でない社団等を除く)【1号法人】	60,000	3,134	76.1
合 計		4,120	100.0

(資料: 課税状況調)

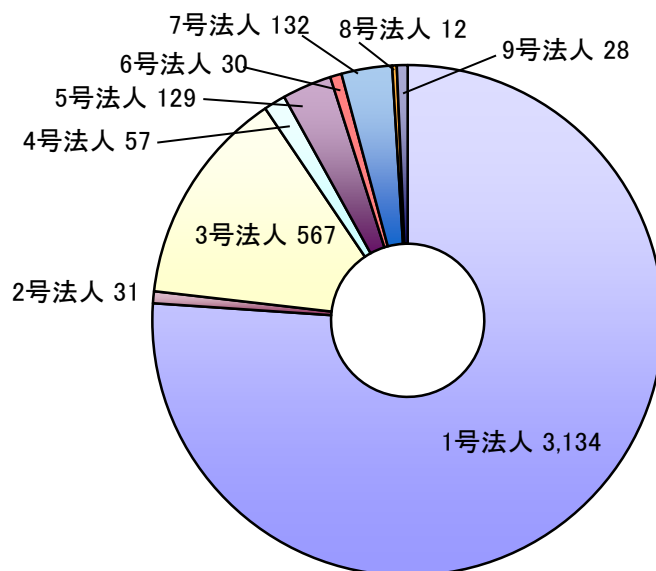

6 固定資産税

(1) 納税義務者数

(単位:人)

区分		年度				
		30	元	2	3	4
土地	法定免税点未満	7,503	7,528	7,556	7,778	7,821
	法定免税点以上	50,880	51,259	51,595	51,804	52,104
家屋	法定免税点未満	3,565	3,511	3,459	3,601	3,444
	法定免税点以上	53,546	53,952	54,199	54,106	54,580
償却資産	法定免税点未満	1,422	1,476	1,498	1,788	1,598
	法定免税点以上	1,744	1,801	1,897	1,824	2,030

(資料:概要調書)

(2) 年度別課税標準額(法定免税点以上)

(単位:千円)

区分		年度				
		30	元	2	3	4
土地		226,274,907	225,695,307	224,193,749	220,295,431	220,215,212
家屋		330,444,735	343,374,413	354,375,267	338,357,756	356,134,459
償却資産		165,195,160	172,677,703	180,210,942	173,080,585	181,499,692
合計		721,914,802	741,747,423	758,779,958	731,733,772	757,849,363

(資料:概要調書)

納税義務者数と課税標準額の推移

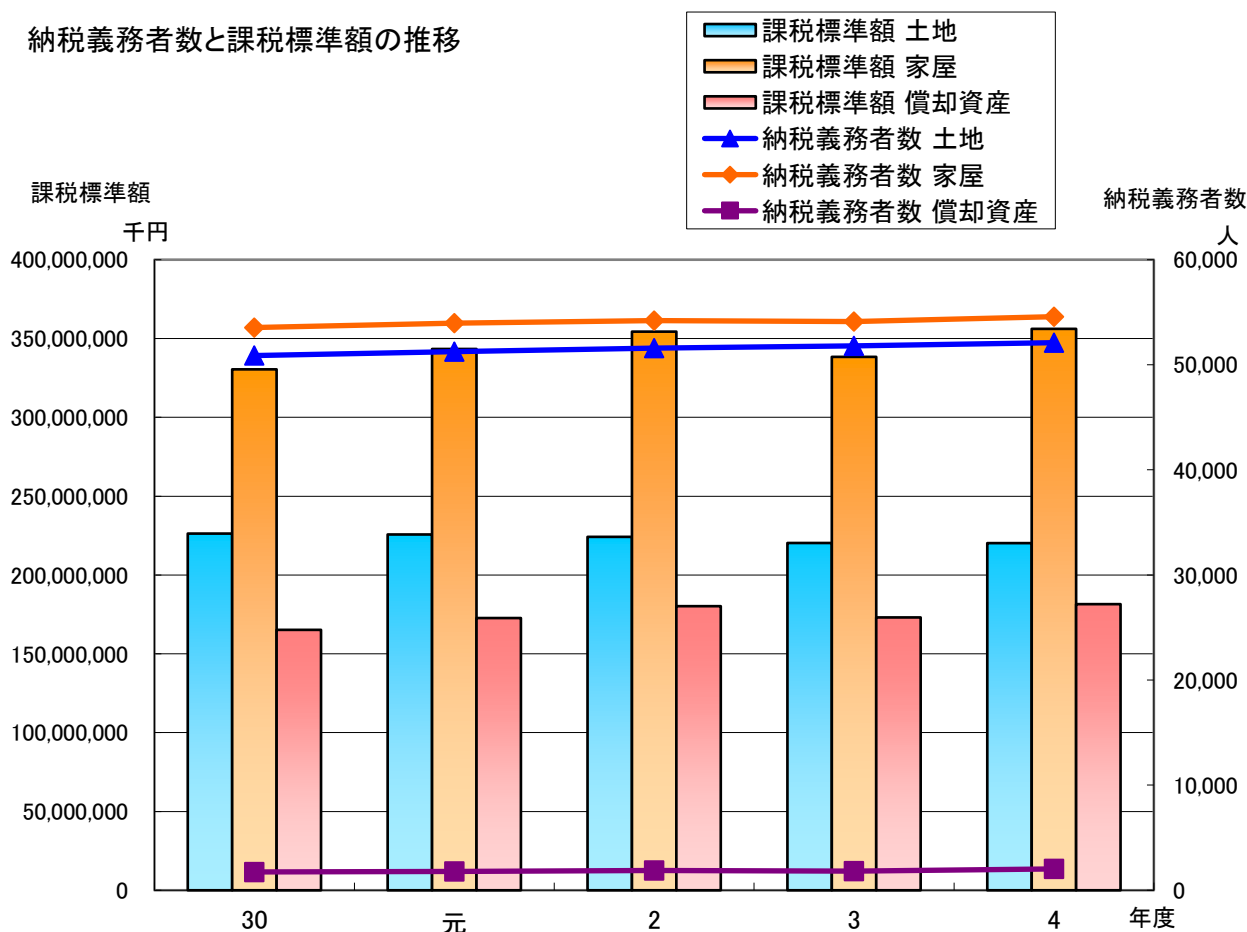

(3) 土地評価総地積

地目		評価総地積(㎡)				
		30	元	2	3	4
田	一般田	77,693,057	77,619,663	77,488,548	77,411,241	76,990,645
	市街化区域田	2,411,795	2,341,281	2,301,023	2,203,008	2,179,354
畑	一般畑	20,162,565	20,070,751	19,980,054	19,910,461	19,784,679
	市街化区域畑	1,899,536	1,853,336	1,816,966	1,742,974	1,711,561
宅地	小規模住宅用地	11,802,332	11,895,189	11,982,661	12,044,404	12,063,294
	一般住宅用地	15,844,729	15,864,764	15,898,257	15,905,104	15,890,594
	非住宅用地	12,084,402	12,192,387	12,237,255	12,357,402	12,498,189
	計	39,731,463	39,952,340	40,118,173	40,306,910	40,452,077
鉱泉地		4	4	4	4	4
池沼		139,684	139,690	139,731	139,731	139,731
山林	一般山林	51,223,967	51,263,704	51,251,311	51,175,874	51,044,845
	介在山林	1,618,656	1,592,699	1,563,334	1,572,071	1,504,254
牧場		6,751	6,751	6,751	6,751	6,751
原野		813,770	817,569	810,137	807,034	806,691
雑種地	ゴルフ場用地	12,785,162	12,801,020	12,798,868	11,868,283	11,868,284
	鉄軌道用地	790,881	787,220	790,057	790,048	789,408
	その他雑種地	10,671,571	10,689,103	10,845,293	11,999,147	12,373,586
	計	24,247,614	24,281,004	24,434,218	24,657,478	25,031,278
合計		219,948,862	219,938,792	219,910,250	219,933,537	219,651,870

(資料: 概要調書)

(4) 土地評価総筆数

地目		評価総筆数				
		30	元	2	3	4
田	一般田	55,160	55,071	54,909	54,793	54,275
	市街化区域田	3,671	3,581	3,532	3,410	3,341
畑	一般畑	30,058	29,947	29,840	29,670	29,437
	市街化区域畑	3,481	3,394	3,347	3,235	3,144
宅地	小規模住宅用地	60,306	60,742	61,198	61,590	61,777
	一般住宅用地	62,816	63,372	63,874	64,345	64,724
	非住宅用地	19,015	19,165	19,265	19,386	19,730
	計	142,137	143,279	144,337	145,321	146,231
鉱泉地		2	2	2	2	2
池沼		270	271	272	272	272
山林	一般山林	19,695	19,660	19,676	19,599	19,529
	介在山林	2,013	1,984	1,967	1,983	1,968
牧場		13	13	13	13	13
原野		3,051	3,014	3,003	2,983	2,974
雑種地	ゴルフ場用地	6,094	6,094	6,093	5,678	5,672
	鉄軌道用地	1,960	1,910	1,959	1,959	1,958
	その他雑種地	19,546	19,789	20,074	20,887	21,318
	計	27,600	27,843	28,126	28,524	28,948
合計		287,151	288,059	289,024	289,805	290,134

(資料: 概要調書)

(5) 宅地に関する調(法定免税点以上)

		地積(m ²)				
		30	元	2	3	4
商業地区	繁華街	0	0	0	0	0
	高度商業地区Ⅰ	0	0	0	0	0
	高度商業地区Ⅱ	0	0	0	0	0
	普通商業地区	105,436	105,311	105,298	105,311	105,511
	計	105,436	105,311	105,298	105,311	105,511
住宅地区	併用住宅地区	3,435,309	3,432,452	3,446,656	3,455,363	3,476,840
	高級住宅地区	0	0	0	0	0
	普通住宅地区	12,108,004	12,195,239	12,294,737	12,374,935	12,506,687
	計	15,543,313	15,627,691	15,741,393	15,830,298	15,983,527
工業地区	大工場地区	2,997,513	3,014,605	3,014,606	3,025,219	3,035,066
	中小工場地区	1,133,681	1,170,593	1,175,694	1,244,184	1,242,669
	家内工業地区	0	0	0	0	0
	計	4,131,194	4,185,198	4,190,300	4,269,403	4,277,735
村落地区	集団地区	0	0	0	0	0
	村落地区	19,324,031	19,403,128	19,441,525	19,440,774	19,415,581
	計	19,324,031	19,403,128	19,441,525	19,440,774	19,415,581
観光地区	0	0	0	0	0	
農業用施設の用に供する宅地	373,035	374,026	376,813	375,506	371,383	
合計	39,477,009	39,695,354	39,855,329	40,021,292	40,153,737	

		決定価格(千円)				
		30	元	2	3	4
商業地区	繁華街	0	0	0	0	0
	高度商業地区Ⅰ	0	0	0	0	0
	高度商業地区Ⅱ	0	0	0	0	0
	普通商業地区	3,333,189	3,293,833	3,188,630	3,138,838	3,123,237
	計	3,333,189	3,293,833	3,188,630	3,138,838	3,123,237
住宅地区	併用住宅地区	70,208,259	69,546,201	68,641,381	67,299,244	66,945,375
	高級住宅地区	0	0	0	0	0
	普通住宅地区	196,394,732	196,470,592	194,880,234	190,799,001	190,327,399
	計	266,602,991	266,016,793	263,521,615	258,098,245	257,272,774
工業地区	大工場地区	25,263,268	25,348,099	25,132,898	25,240,426	25,327,052
	中小工場地区	10,451,589	10,791,522	10,833,419	11,319,034	11,214,156
	家内工業地区	0	0	0	0	0
	計	35,714,857	36,139,621	35,966,317	36,559,460	36,541,208
村落地区	集団地区	0	0	0	0	0
	村落地区	144,238,890	143,590,286	142,205,137	139,580,140	137,571,622
	計	144,238,890	143,590,286	139,580,289	139,580,140	137,571,622
観光地区	0	0	0	0	0	
農業用施設の用に供する宅地	1,022,763	1,025,104	1,032,469	1,152,716	1,123,005	
合計	450,912,690	450,065,637	445,914,168	438,529,399	435,631,846	

		課税標準額(千円)				
		30	元	2	2	2
商業地区	繁華街	0	0	0	0	0
	高度商業地区Ⅰ	0	0	0	0	0
	高度商業地区Ⅱ	0	0	0	0	0
	普通商業地区	1,682,438	1,672,281	1,623,826	1,598,741	1,599,705
	計	1,682,438	1,672,281	1,623,826	1,598,741	1,599,705
住宅地区	併用住宅地区	32,299,211	32,075,716	31,765,375	31,202,032	31,274,029
	高級住宅地区	0	0	0	0	0
	普通住宅地区	58,977,202	58,762,222	58,171,526	56,953,311	57,263,215
	計	91,276,413	90,837,938	89,936,901	88,155,343	88,537,244
工業地区	大工場地区	17,610,586	17,669,969	17,481,956	17,481,956	17,565,308
	中小工場地区	6,949,702	7,206,894	7,587,600	7,587,600	7,527,603
	家内工業地区	0	0	0	0	0
	計	24,560,288	24,876,863	25,069,556	25,069,556	25,092,911
村落地区	集団地区	0	0	0	0	0
	村落地区	52,396,253	52,503,370	52,143,493	51,145,041	50,570,825
	計	52,396,253	52,503,370	52,143,493	51,145,041	50,570,825
観光地区	0	0	0	0	0	
農業用施設の用に供する宅地	689,900	692,373	697,729	690,135	685,663	
合計	170,605,292	170,582,825	169,164,221	166,658,816	166,486,348	

(資料:概要調書)

宅地の推移

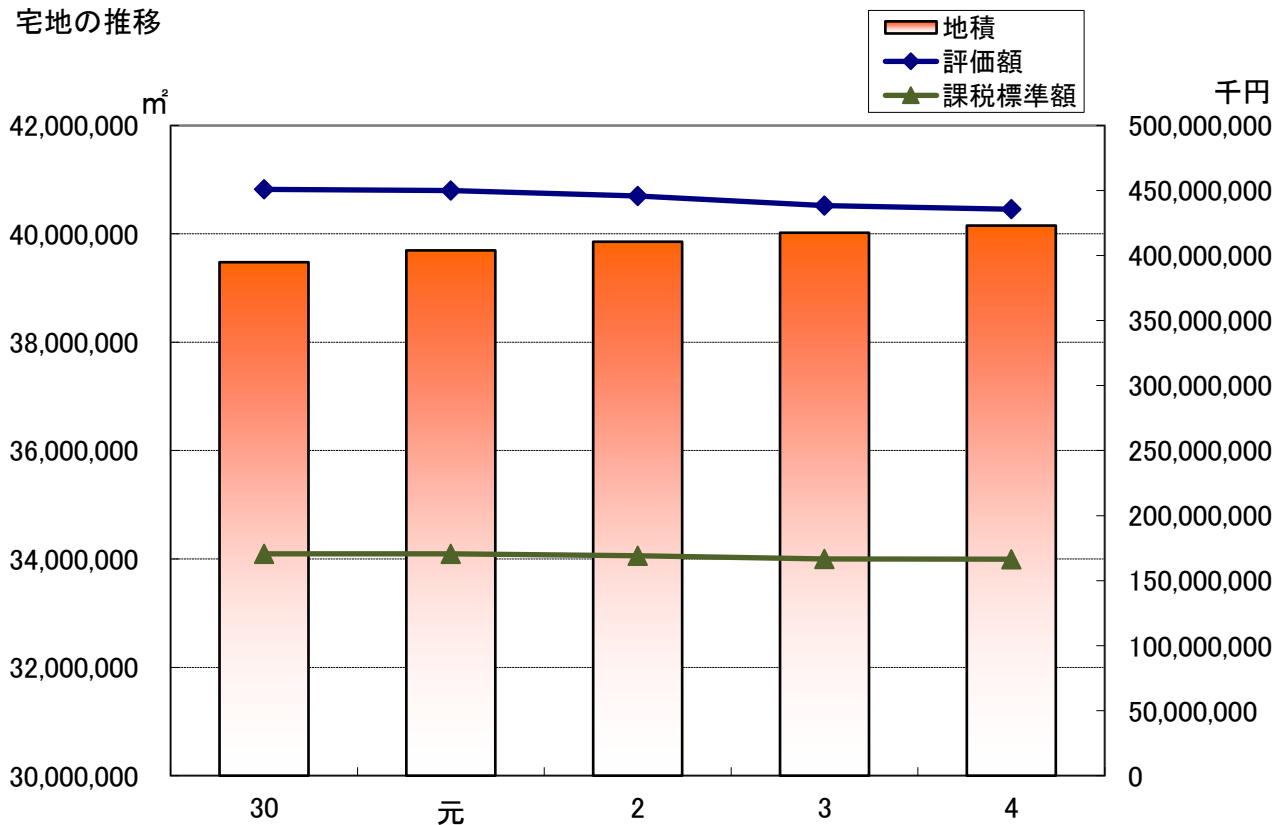

(6) 家屋の棟数等に関する調(法定免税点以上)

区分	棟数					床面積(m ²)					評価額(千円)				
	30	元	2	3	4	30	元	2	3	4	30	元	2	3	4
木造	88,784	88,771	88,602	87,547	87,491	7,462,560	7,506,136	7,530,410	7,510,188	7,554,667	168,467,951	174,986,730	179,111,013	171,233,599	178,050,108
非木造	25,680	25,730	25,755	25,383	25,824	5,435,211	5,495,999	5,589,011	5,520,050	5,652,818	162,332,356	168,665,004	175,472,238	170,887,846	178,285,835
計	114,464	114,501	114,357	112,930	113,315	12,897,771	13,002,135	13,119,421	13,030,238	13,207,485	330,800,307	343,651,734	354,583,251	342,121,445	356,335,943

(資料:概要調書)

(7) 新・増築および減失家屋に関する調

区分		30			元			2			3			4		
		増分	減分	差引増減	増分	減分	差引増減	増分	減分	差引増減	増分	減分	差引増減	増分	減分	差引増減
棟数 (棟)	木造	835	1,075	-240	777	869	-92	684	922	-238	681	1,630	-949	732	959	-227
	非木造	188	186	2	212	180	32	167	179	-12	158	250	-92	281	179	102
	計	1,023	1,261	-238	989	1,049	-60	851	1,101	-250	839	1,880	-1,041	1,013	1,138	-125
床面積 (m ²)	木造	104,476	60,116	44,360	92,066	51,393	40,673	79,969	55,163	24,806	80,563	88,809	-8,246	89,014	54,225	34,789
	非木造	112,438	42,193	70,245	106,226	45,543	60,683	121,690	37,643	84,047	61,806	29,218	32,588	58,495	33,857	24,638
	計	216,914	102,309	114,605	198,292	96,936	101,356	201,659	92,806	108,853	142,369	118,027	24,342	147,509	88,082	59,427

(資料:概要調書)

(8) 償却資産の価格等に関する調

種類	年度	30			元			2			3			4		
		決定価格 (千円)	課税標準額 (千円)	前年対比 (%)	決定価格 (千円)	課税標準額 (千円)	前年対比 (%)	決定価格 (千円)	課税標準額 (千円)	前年対比 (%)	決定価格 (千円)	課税標準額 (千円)	前年対比 (%)	決定価格 (千円)	課税標準額 (千円)	前年対比 (%)
市町村長が価格等を決定したもの	構築物	23,729,154	23,442,294	107.5	25,162,217	24,886,730	106.2	27,262,685	27,027,581	108.6	26,173,392	25,415,031	94.0	28,192,028	27,909,245	109.8
	機械及び装置	94,671,978	90,946,202	101.2	99,438,256	97,254,456	106.9	106,030,854	102,755,713	105.7	103,498,142	97,942,962	95.3	106,273,279	103,631,250	105.8
	船舶	3,585	3,585	112.6	2,150	2,150	60.0	913	913	42.5	527	527	57.7	2,390	2,390	453.5
	航空機	1,045	1,045	-	0	0	-	0	0	-	0	0	-	0	0	-
	車両及び運搬具	992,983	992,983	102.0	1,014,832	1,014,832	102.2	1,121,889	1,121,889	110.5	1,135,749	1,117,083	99.6	1,441,966	1,441,966	129.1
	工具器具及び備品	15,817,653	15,816,323	98.6	15,932,184	15,929,173	100.7	16,253,566	16,237,797	101.9	15,680,334	15,448,766	95.1	15,549,994	15,540,107	100.6
	小計	135,216,398	131,202,432	101.9	141,549,639	139,087,341	106.0	150,669,907	147,143,893	105.8	146,488,144	139,924,369	95.1	151,459,657	148,524,958	106.1
法第389条関係	大臣配分	34,258,128	33,992,728	104.8	33,909,788	33,590,362	98.8	33,488,380	33,067,049	98.4	33,618,289	33,156,216	100.3	33,612,019	32,974,734	99.5
	知事配分	0	0	-	0	0	-	0	0	-	0	0	-	0	0	-
	小計	34,258,128	33,992,728	104.8	33,909,788	33,590,362	98.8	33,488,380	33,067,049	98.4	33,618,289	33,156,216	100.3	33,612,019	32,974,734	99.5
合計	169,474,526	165,195,160	102.5	175,459,427	172,677,703	104.5	184,158,287	180,210,942	104.4	180,106,433	173,080,585	96.0	185,071,676	181,499,692	104.9	

(資料:概要調書)

7 軽自動車税

(1) 課税台数及び調定額(環境性能割)

区分	2(2020)	3(2021)
税率	取得価格0%~2%	取得価格0%~2%
課税台数	750	740
調定額	13,585,400	13,838,700
前年比	219.2%	101.9%

(2) 年度別調定額(種別割)

(単位:千円)

区分	年度		30	元	2	3	4			
	税額(円)									
原動機付自転車	50cc以下	2,000	11,294	10,654	10,124	9,646	9,242			
	50cc~90cc	2,000	994	970	974	992	1,020			
	90cc~	2,400	1,831	1,968	2,069	2,280	2,477			
	ミニカー	3,700	444	444	448	411	418			
	小計	-	14,563	14,036	13,615	13,329	13,157			
軽自動車及び小型特殊自動車	二輪車	3,600	7,340	7,290	7,272	7,394	7,610			
		三輪車	4,600	5	5	5	5	5		
	乗用	営業用	旧税率	5,500	28	28	17	17	17	
			新税率	6,900	7	7	7	7	14	
			重課	8,200	25	16	49	33	8	
			軽課75%	1,800	0	0	0	0	0	
			軽課50%	3,500	0	0	0	0	0	
			軽課25%	5,200	0	0	0	0	0	
			計	-	60	51	73	57	39	
	一般	自家用	旧税率	7,200	158,141	142,632	124,747	110,196	95,011	
			新税率	10,800	51,667	73,494	97,232	127,753	162,529	
			重課	12,900	92,183	97,550	105,045	111,030	117,351	
			軽課75%	2,700	0	0	0	0	0	
			軽課50%	5,400	2,770	2,117	2,317	896	-	
			軽課25%	8,100	7,817	10,157	13,786	9,518	-	
			計	-	312,578	325,950	343,127	359,393	374,891	
	(四輪車)	貨物	営業用	旧税率	3,000	342	240	285	246	237
				新税率	3,800	167	319	350	566	585
				重課	4,500	144	153	153	198	189
				軽課75%	1,000	0	0	0	0	0
軽課50%				1,900	0	0	0	0	-	
軽課25%				2,900	46	32	81	0	-	
計				-	699	744	869	1,010	1,011	

区分		年度		30	元	2	3	4		
		税額(円)								
(軽自動車及び小型特殊自動車)	(一般)	(四輪車)	(貨物)	旧税率	4,000	22,536	19,848	17,064	14,812	12,736
				新税率	5,000	6,815	9,135	12,015	14,545	17,015
				重課	6,000	32,712	32,886	32,934	33,120	33,126
				軽課75%	1,300	0	3	0	0	0
				軽課50%	2,500	0	0	0	0	-
				軽課25%	3,800	160	300	315	190	-
				計	-	62,223	62,172	62,328	62,667	62,877
	四輪車合計				-	375,560	388,917	406,397	423,127	438,818
	農耕用				1,600	-	-	-	-	-
					2,400	16,577	16,176	15,876	15,341	14,976
	特殊作業用				4,700	-	-	-	-	-
					5,900	2,873	2,838	2,891	2,956	3,003
	小計				-	402,355	415,226	432,441	448,823	464,412
	二輪の小型自動車				4,000	-	-	-	-	-
6,000					16,926	16,944	17,070	17,346	17,790	
合計				-	433,844	446,206	463,126	479,498	495,359	

(資料:課税状況調)

令和4年度調定割合

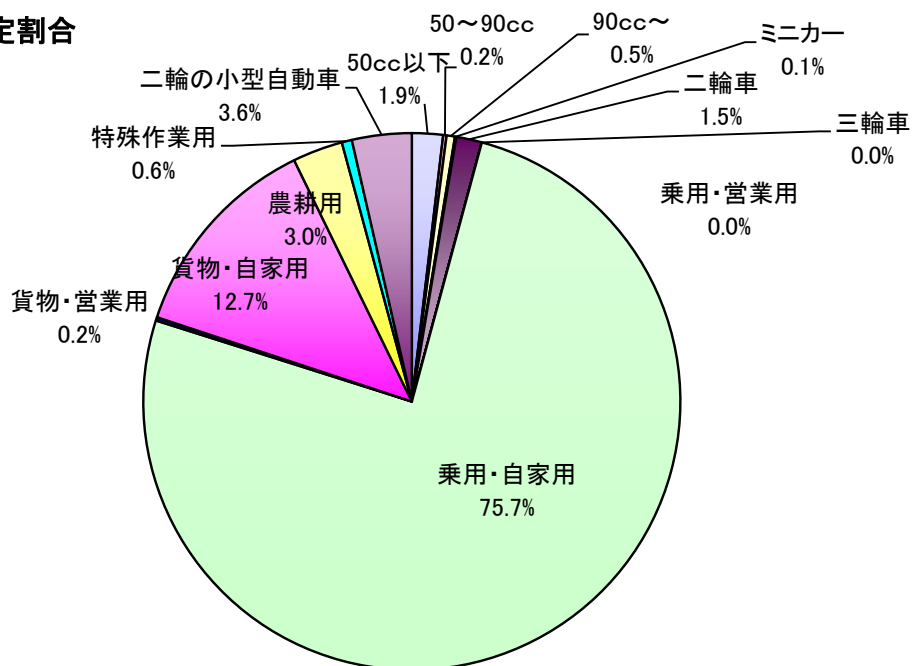

(3)車種別課税台数(種別割)

(単位:台)

区分		年度						
		30	元	2	3	4		
原動機付自転車	50cc以下	5,647	5,327	5,062	4,823	4,621		
	50cc~90cc	497	485	487	496	510		
	90cc~	763	820	862	950	1,032		
	ミニカー	120	120	121	111	113		
	小計	7,027	6,752	6,532	6,380	6,276		
軽自動車及び小型特殊自動車	二輪車	2,039	2,025	2,020	2,054	2,114		
		三輪車	1	1	1	1	1	
	一般四輪車	乗用	営業用	9	8	10	8	6
			自家用	35,372	35,823	36,603	37,082	37,342
		貨物用	営業用	206	204	249	275	275
			自家用	12,491	12,356	12,241	12,182	12,108
	農耕用	6,907	6,740	6,615	6,392	6,240		
	特殊作業用	487	481	490	501	509		
	小計	57,512	57,638	58,229	58,495	58,595		
	二輪の小型自動車		2,821	2,824	2,845	2,891	2,965	
合計		67,360	67,214	67,606	67,766	67,836		

(資料:課税状況調)

令和4年度課税台数割合

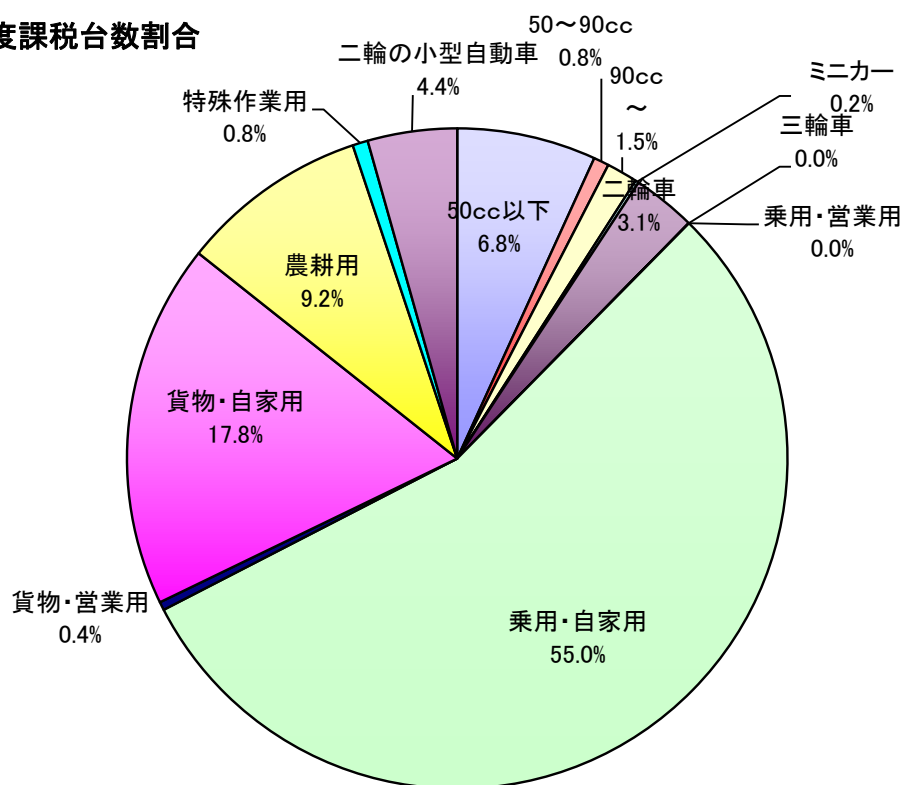

8 市たばこ税 年度別調定額等

区分		年度				
		29	30	元	2	3
一般品	売渡本数(本)	201,974,872	191,541,492	189,037,583	181,721,427	180,101,692
	税額(円)	1,062,791,769	1,038,422,441	1,062,807,775	1,065,082,102	1,133,976,970
旧三級品	売渡本数(本)	7,901,680	6,307,460	3,203,860	0	0
	税額(円)	26,327,405	24,756,541	12,975,520	0	0
手持ち品	売渡本数(本)	232,060	10,657,054	7,741,965	9,145,776	9,726,722
	税額(円)	99,786	4,464,694	13,099,406	3,932,684	4,184,452
合計	売渡本数(本)	210,108,612	208,506,006	199,983,408	190,867,203	189,828,414
	税額(円)	1,089,218,960	1,067,643,676	1,088,882,701	1,069,014,786	1,138,161,422

売渡本数と税額の推移

売渡本数(本)

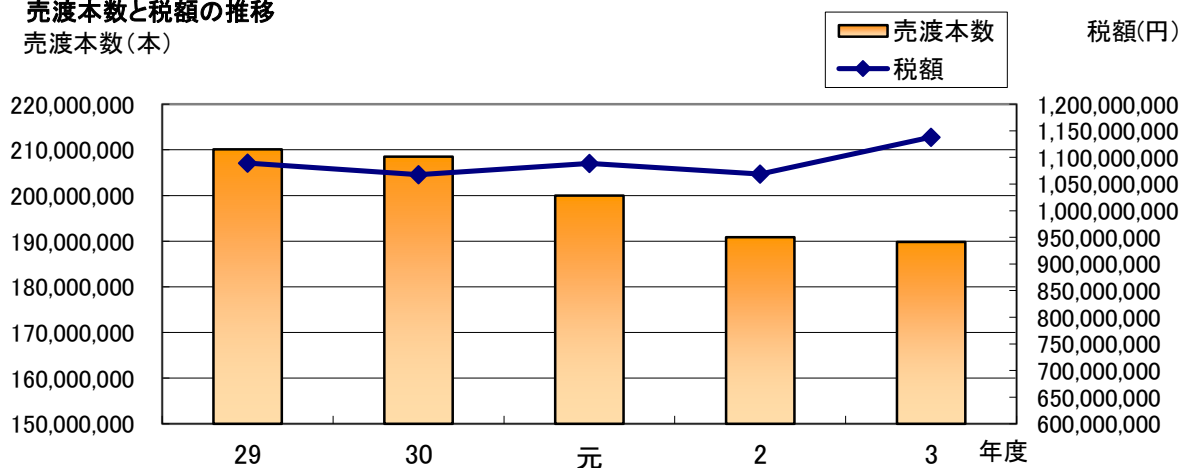

9 鉱産税 年度別調定額等

区分 \ 年度	29	30	元	2	3	
生産量(t)	1,042,734	1,076,120	993,873	1,158,763	1,304,926	
	石灰石第1類	26,122	33,010	27,234	39,371	42,354
	ドロマイト	218,300	217,513	193,333	189,634	229,397
	石灰石第2類	706,691	734,714	684,489	854,848	959,765
	珪石	91,621	90,883	88,817	74,910	73,410
課税標準額(千円)	317,619	326,004	301,012	338,807	381,092	
税額(千円)	3,142	3,221	2,944	3,294	3,756	
前年度対比(%)	104.4	102.5	91.4	111.9	114.0	

生産量と税額の推移

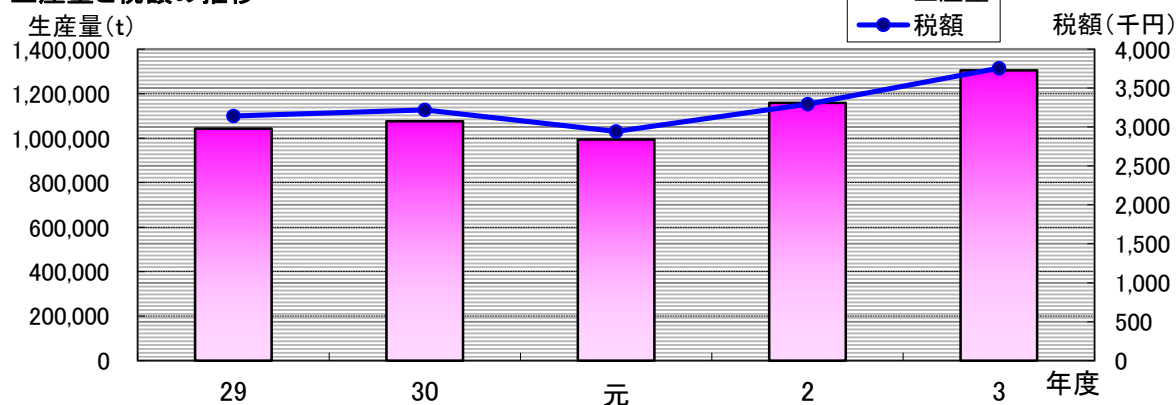

10 入湯税 年度別調定額等

区分 \ 年度	29	30	元	2	3	
日帰り	人員(人)	254,557	312,831	385,785	269,348	302,338
	税額(千円)	12,728	15,642	19,289	13,467	15,117
宿泊	人員(人)	2,084	2,406	2,531	1,692	1,489
	税額(千円)	313	361	379	253	223
合計	人員(人)	256,641	315,237	388,316	271,040	303,827
	税額(千円)	13,040	16,002	19,669	13,720	15,340
特別徴収義務者数	2	2	3	3	3	

11 都市計画税

(1) 納税義務者数

(単位:人)

区分		年度				
		30	元	2	3	4
土地	免税点未満	2,356	2,398	2,453	2,609	2,665
	免税点以上	30,959	31,263	31,476	31,634	31,876
家屋	免税点未満	1,315	1,277	1,251	1,300	1,196
	免税点以上	31,540	31,867	32,087	32,066	32,502
実数	免税点未満	2,533	2,524	2,559	2,657	2,638
	免税点以上	40,134	40,419	40,548	40,580	40,856

(資料:概要調書)

(2) 地積及び床面積(法定免税点以上)

区分		年度					
		30	元	2	3	4	
土地の 地積 (千㎡)	宅 地 等	宅地	18,223	18,338	18,462	18,615	18,861
		その他	2,992	2,981	2,998	3,035	3,043
	農地	4,129	4,030	3,879	3,735	3,691	
	計	25,344	25,349	25,339	25,385	25,595	
家屋の 床面積 (㎡)	木造家屋	3,859,073	3,898,029	3,921,694	3,908,998	3,957,573	
	非木造家屋	3,194,173	3,211,415	3,303,556	3,242,673	3,381,474	
	計	7,053,246	7,109,444	7,225,250	7,151,671	7,339,047	

(資料:概要調書)

(3) 評価額(法定免税点以上)

(単位:千円)

区分		年度					
		30	元	2	3	4	
土地	宅 地	宅地	198,905,644	198,925,980	197,207,831	192,607,264	190,829,674
		非住宅用地	93,271,335	92,959,209	92,038,474	91,771,338	93,366,106
	農地	24,079,288	23,021,938	21,622,335	18,696,858	18,081,964	
	その他	23,919,806	23,291,503	23,010,598	22,440,973	22,248,598	
	計	340,176,073	338,198,630	333,879,238	325,516,433	324,526,342	
家屋	木造家屋	98,418,897	103,070,586	105,635,349	101,477,880	106,554,842	
	非木造家屋	99,122,349	103,452,861	109,276,072	105,804,010	113,145,757	
	計	197,541,246	206,523,447	214,911,421	207,281,890	219,700,599	
合計		537,717,319	544,722,077	548,790,659	532,798,323	544,226,941	

(資料:概要調書)

(4) 課税標準額(法定免税点以上)

(単位:千円)

区分		年度	30	元	2	3	4
土地	宅地	宅地	89,460,334	89,402,997	88,607,819	86,318,924	85,657,396
		非住宅用地	65,055,884	64,867,960	64,245,525	63,913,436	65,076,429
		農地	15,578,266	15,016,437	14,162,902	12,287,099	11,530,371
		その他	16,174,715	15,860,836	15,767,681	15,398,313	15,342,278
		計	186,269,199	185,148,230	182,783,927	177,917,772	177,606,474
家屋		木造家屋	98,415,281	103,066,970	105,631,733	101,327,722	106,551,227
		非木造家屋	98,833,226	103,195,068	109,081,342	104,398,573	112,956,793
		計	197,248,507	206,262,038	214,713,075	205,726,295	219,508,020
合計			383,517,706	391,410,268	397,497,002	383,644,067	397,114,494
調定額			767,035	782,821	794,994	767,288	794,229

(資料:概要調書)

課税標準額と納税義務者数の推移

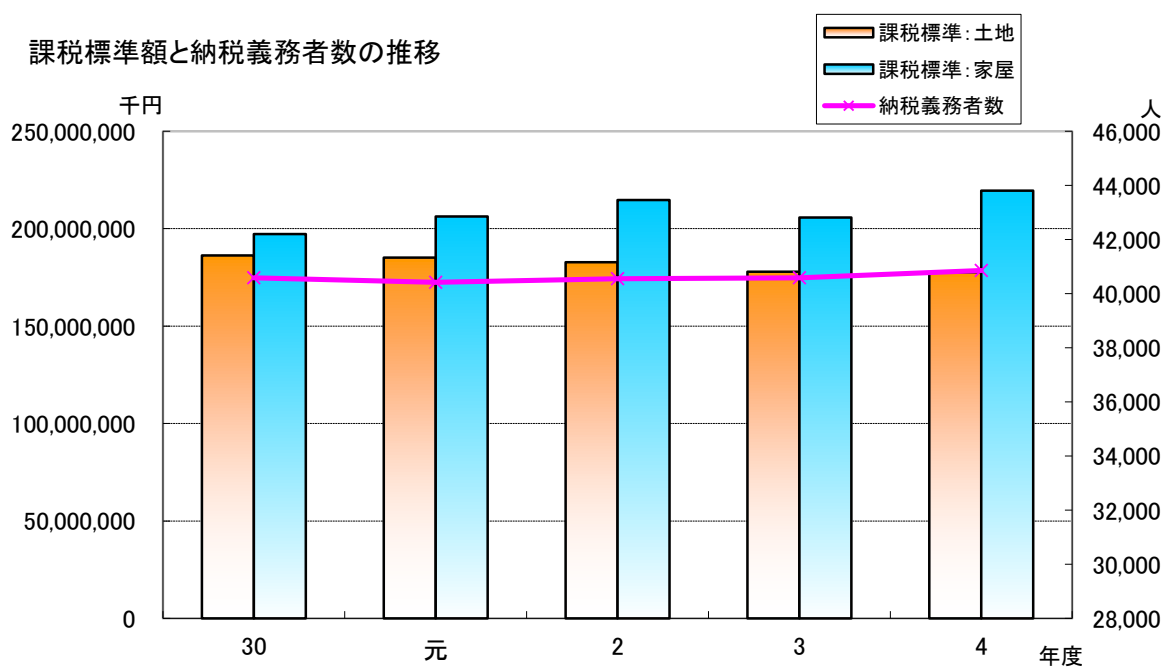

都市計画税は、市町合併に伴い統一し、平成27年度から(岩舟地域は平成28年度から)全地域の市街化区域に都市計画税を課税しています。

税率は、激変緩和措置により初年度0.1%で、段階的に0.2%となります。

地域	栃木	大平	藤岡	都賀	岩舟	西方	
課税対象区域		市街化区域				該当なし	
税率	H27	0.10%				該当なし	-
	H28	0.15%				0.10%	-
	H29	0.20%				0.15%	-
	H30~	0.20%					-

12 国民健康保険税

(1) 被保険者数及び世帯数(当初賦課分)

(単位:人/世帯)

区分	30		元		2		3		4	
	被保険者数	世帯数	被保険者数	世帯数	被保険者数	世帯数	被保険者数	世帯数	被保険者数	世帯数
一般世帯	39,088	23,476	37,501	22,849	36,684	22,661	35,004	22,028	33,176	21,267
退職世帯	102	85	4	4	0	0	0	0	0	0
混世 合帯	一般分	104	75	16	14	0	0	0	0	0
	退職分	81	15	15	4	0	0	0	0	0
合計	一般分	39,192	23,551	37,517	22,863	36,684	22,661	35,004	22,028	33,176
	退職分	183	85	19	4	0	0	0	0	0
	計	39,375	23,636	37,536	22,867	36,684	22,661	35,004	22,028	33,176

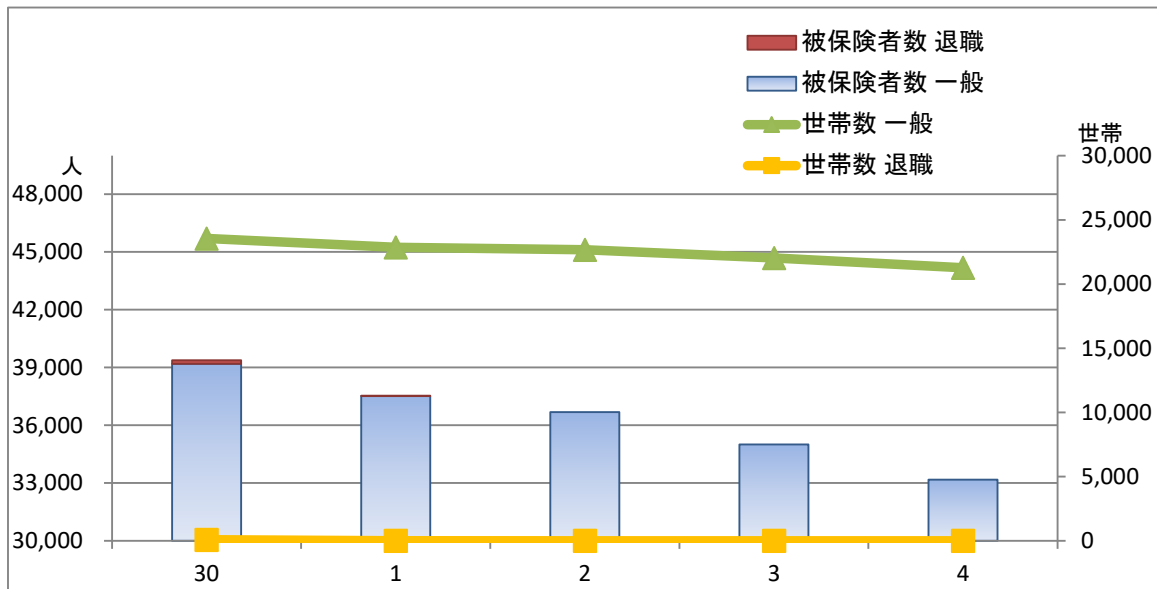

(2) 医療保険分調定明細

(単位:円)

		30	元	2	3	4
所割 得額	一般世帯	1,984,922,238	1,908,842,908	1,824,955,917	1,779,165,498	1,376,876,232
	退職世帯	9,226,522	732,093	0	0	0
資割 産額	一般世帯	61,935,766	0	0	0	0
	退職世帯	416,740	0	0	0	0
均割 等額	一般世帯	1,199,592,500	1,233,734,892	1,202,611,304	1,160,411,099	858,613,006
	退職世帯	5,575,000	629,848	0	0	0
平割 等額	一般世帯	597,115,940	527,977,624	521,719,367	511,024,929	385,240,856
	退職世帯	2,186,160	99,166	0	0	0
小 計	一般世帯	3,843,566,444	3,670,555,424	3,549,286,588	3,450,601,526	2,620,730,094
	退職世帯	17,404,422	1,461,107	0	0	0
	計	3,860,970,866	3,672,016,531	3,549,286,588	3,450,601,526	2,620,730,094
低者 所軽 得減	一般世帯	469,494,105	458,794,232	465,658,449	467,162,616	353,733,946
	退職世帯	2,061,148	201,079	0	0	0
	計	471,555,253	458,995,311	465,658,449	467,162,616	353,733,946
限超 度過 額額	一般世帯	260,482,803	206,200,845	202,823,558	238,877,007	126,097,639
	退職世帯	1,725,681	185,551	0	0	0
	計	262,208,484	206,386,396	202,823,558	238,877,007	126,097,639
減免額		6,325,800	3,307,700	34,766,100	3,609,800	2,993,600
算 出 額	一般世帯	3,106,352,567	3,001,327,762	2,845,140,800	2,740,063,000	2,137,086,100
	退職世帯	13,613,833	1,074,338	0	0	0
	計	3,119,966,400	3,002,402,100	2,845,140,800	2,740,063,000	2,137,086,100
被保険者数		39,375	37,536	36,684	35,004	33,176
世帯数		23,636	22,867	22,661	22,028	21,267
一人あたり税額		79,237	79,987	77,558	78,279	64,417
一世帯あたり税額		132,001	131,298	125,552	124,390	100,488

(3) 後期高齢支援金分調定明細

(単位:円)

		30	元	2	3	4
所割 得額	一般世帯	726,187,471	605,237,379	578,639,198	564,120,376	542,401,365
	退職世帯	3,375,528	232,125	0	0	0
資割 産額	一般世帯	18,576,643	0	0	0	0
	退職世帯	125,000	0	0	0	0
均割 等額	一般世帯	459,842,431	389,600,900	379,772,350	366,446,050	348,919,050
	退職世帯	2,137,070	198,900	0	0	0
平割 等額	一般世帯	206,694,362	166,379,600	164,407,455	161,037,346	155,338,715
	退職世帯	756,750	31,250	0	0	0
小 計	一般世帯	1,411,300,907	1,161,217,879	1,122,819,003	1,091,603,772	1,046,659,130
	退職世帯	6,394,348	462,275	0	0	0
	計	1,417,695,255	1,161,680,154	1,122,819,003	1,091,603,772	1,046,659,130
低者 所軽 得減	一般世帯	173,835,285	144,785,562	146,951,252	147,425,079	143,391,272
	退職世帯	763,014	63,459	0	0	0
	計	174,598,299	144,849,021	146,951,252	147,425,079	143,391,272
限超 度過 額額	一般世帯	101,022,501	62,048,924	61,211,820	72,771,648	68,372,220
	退職世帯	649,368	55,571	0	0	0
	計	101,671,869	62,104,495	61,211,820	72,771,648	68,372,220
減免額		2,318,400	1,047,100	10,969,000	1,142,700	1,203,000
算 出 額	一般世帯	1,133,087,166	952,356,456	902,731,500	869,321,300	832,769,100
	退職世帯	4,977,734	343,044	0	0	0
	計	1,138,064,900	952,699,500	902,731,500	869,321,300	832,769,100
被保険者数		39,375	37,536	36,684	35,004	33,176
世帯数		23,636	22,867	22,661	22,028	21,267
一人あたり税額		28,903	25,381	24,608	24,835	25,102
一世帯あたり税額		48,150	41,663	39,836	39,464	39,158

(4) 介護保険分調定明細

(単位:円)

		30	元	2	3	4
所割 得額	一般世帯	259,327,846	223,734,867	206,004,516	193,843,443	172,103,076
	退職世帯	2,077,345	100,155	0	0	0
資割 産額	一般世帯	5,561,898	0	0	0	0
	退職世帯	100,719	0	0	0	0
均割 等額	一般世帯	148,171,000	150,261,350	143,960,775	137,754,800	114,589,463
	退職世帯	1,483,000	149,425	0	0	0
平割 等額	一般世帯	91,092,750	57,679,000	55,849,000	53,857,500	53,659,505
	退職世帯	870,750	60,500	0	0	0
小 計	一般世帯	504,153,494	431,675,217	405,814,291	385,455,743	340,352,044
	退職世帯	4,531,814	310,080	0	0	0
	計	508,685,308	431,985,297	405,814,291	385,455,743	340,352,044
低者 所軽 得減	一般世帯	54,975,925	47,256,449	47,310,467	47,592,364	41,729,150
	退職世帯	593,950	36,725	0	0	0
	計	55,569,875	47,293,174	47,310,467	47,592,364	41,729,150
限超 度過 額額	一般世帯	38,653,099	25,713,205	22,660,247	23,559,047	21,374,276
	退職世帯	441,726	5,223	0	0	0
	計	39,094,825	25,718,428	22,660,247	23,559,047	21,374,276
減免額		121,900	75,800	4,130,600	66,000	71,100
算 出 額	一般世帯	410,065,729	358,188,064	331,283,500	313,829,800	276,885,900
	退職世帯	3,490,171	267,536	0	0	0
	計	413,555,900	358,455,600	331,283,500	313,829,800	276,885,900
被保険者数		11,859	11,092	10,662	10,266	9,812
世帯数		9,766	9,208	8,929	8,664	8,324
一人あたり税額		34,873	32,317	31,071	30,570	28,219
一世帯あたり税額		42,346	38,929	37,102	36,222	33,264

(5) 合計調定明細

(単位:円)

		30	元	2	3	4
所割 得額	一般世帯	2,970,437,555	2,737,815,154	2,609,599,631	2,537,129,317	2,091,380,673
	退職世帯	14,679,395	1,064,373	0	0	0
資割 産額	一般世帯	86,074,307	0	0	0	0
	退職世帯	642,459	0	0	0	0
均割 等額	一般世帯	1,807,605,931	1,773,597,142	1,726,344,429	1,664,611,949	1,322,121,519
	退職世帯	9,195,070	978,173	0	0	0
平割 等額	一般世帯	894,903,052	752,036,224	741,975,822	725,919,775	594,239,076
	退職世帯	3,813,660	190,916	0	0	0
小 計	一般世帯	5,759,020,845	5,263,448,520	5,077,919,882	4,927,661,041	4,007,741,268
	退職世帯	28,330,584	2,233,462	0	0	0
	計	5,787,351,429	5,265,681,982	5,077,919,882	4,927,661,041	4,007,741,268
低者 所軽 得減	一般世帯	698,305,315	650,836,243	659,920,168	662,180,059	538,854,368
	退職世帯	3,418,112	301,263	0	0	0
	計	701,723,427	651,137,506	659,920,168	662,180,059	538,854,368
限超 度過 額額	一般世帯	400,158,403	293,962,974	286,695,625	335,207,702	215,844,135
	退職世帯	2,816,775	246,345	0	0	0
	計	402,975,178	294,209,319	286,695,625	335,207,702	215,844,135
減免額		8,766,100	4,430,600	49,865,700	4,818,500	4,267,700
算 出 額	一般世帯	4,649,505,462	4,311,872,282	4,079,155,800	3,923,214,100	3,246,741,100
	退職世帯	22,081,738	1,684,918	0	0	0
	計	4,671,587,200	4,313,557,200	4,079,155,800	3,923,214,100	3,246,741,100
被保険者数		39,375	37,536	36,684	35,004	33,176
世帯数		23,636	22,867	22,661	22,028	21,267
一人あたり税額		118,643	114,918	111,197	112,079	97,864
一世帯あたり税額		197,647	188,637	180,008	178,101	152,666

税額の推移

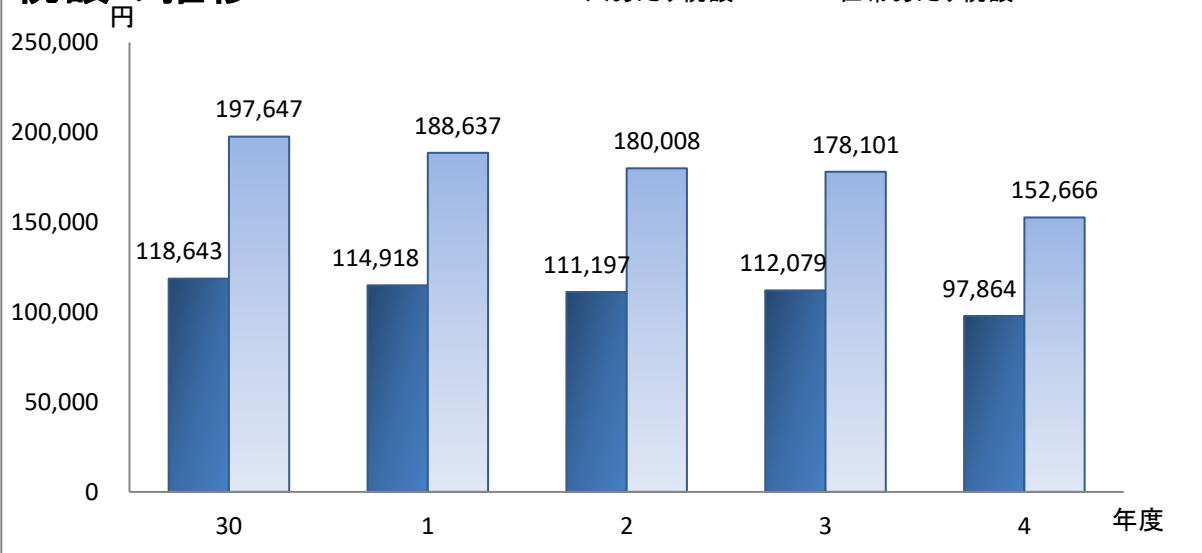

(6) 軽減世帯数

(単位:世帯)

区分		年度	30	元	2	3	4
低所得者軽減	7割	一般	6,000	5,727	5,976	6,074	5,899
		退職	26	2	0	0	0
		計	6,026	5,729	5,976	6,074	5,899
	5割	一般	3,551	3,606	3,574	3,470	3,329
		退職	15	2	0	0	0
		計	3,566	3,608	3,574	3,470	3,329
	2割	一般	2,723	2,618	2,648	2,550	2,324
		退職	15	0	0	0	0
		計	2,738	2,618	2,648	2,550	2,324
	計	一般	12,274	11,951	12,198	12,094	11,552
		退職	56	4	0	0	0
		計	12,330	11,955	12,198	12,094	11,552

13 後期高齢者医療保険料

(1) 被保険者数

区分	年度	30	元	2	3	4
一般		7,589	8,942	8,582	9,128	9,355
特別徴収		6,131	7,455	7,152	7,240	7,259
普通徴収		1,458	1,487	1,430	1,888	2,096
2割軽減		2,318	2,553	2,784	2,925	3,086
特別徴収		2,125	2,358	2,599	2,611	2,749
普通徴収		193	195	185	314	337
5割軽減		2,414	2,981	3,189	3,504	3,504
特別徴収		2,252	2,752	2,960	3,099	3,300
普通徴収		162	229	229	404	501
7.75割軽減		3,832	4,585	4,726		
特別徴収		3,599	4,288	4,402		
普通徴収		233	297	324		
7割軽減		3,915	4,756	4,716	10,714	10,988
特別徴収		3,521	4,273	4,198	9,062	9,270
普通徴収		394	483	518	1,652	1,718
旧被扶養者(R元～再掲)		3,236	377	337	250	298
特別徴収		3,045				
5割軽減		1,667				
7割軽減		555				
9割軽減		823				
普通徴収		191				
5割軽減		115				
7割軽減		12				
9割軽減		64				
合計		3,236	377	337	250	298
5割軽減		1,782	208	186	119	165
7.75割軽減		567	81	80		
7割軽減		887	88	71	131	133
合計		23,304	23,817	23,997	26,270	27,230
特別徴収		20,673	21,126	21,311	22,012	22,578
普通徴収		2,631	2,691	2,686	4,258	4,652

※(軽減割合)H30、R1:→8.5割→R2:7.75割

※(軽減割合)H30:9割→R1:8割→R2以降7割

被保険者数(人)

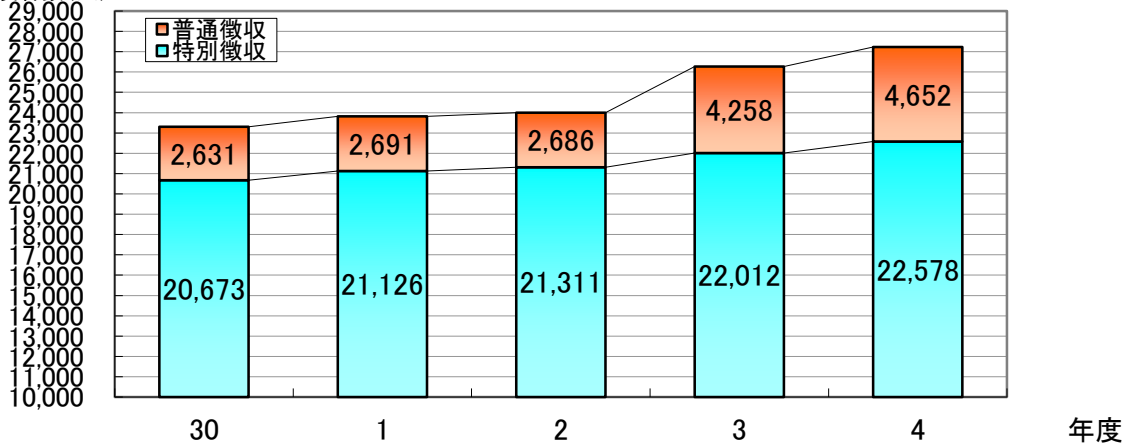

(2) 区分別調定額

(単位:円、人)

区分	年度	30	元	2	3	4
一般		979,414,300	1,056,209,800	1,021,804,000	1,025,400,700	1,065,967,000
	特別徴収	609,167,800	671,943,800	643,058,300	632,233,500	634,245,800
	普通徴収	370,246,500	384,266,000	378,745,700	393,167,200	431,721,200
2割軽減		165,733,300	181,756,200	196,511,500	199,093,200	210,588,700
	特別徴収	150,291,400	166,326,400	180,562,700	183,203,100	192,956,000
	普通徴収	15,441,900	15,429,800	15,948,800	15,890,100	17,632,700
5割軽減		96,313,800	114,821,000	123,027,000	128,502,900	136,388,700
	特別徴収	88,419,600	103,513,000	111,760,900	119,022,400	124,787,100
	普通徴収	7,894,200	11,308,000	11,266,100	9,480,500	11,601,600
7.75割軽減		29,648,100	33,953,200	49,623,100		
	特別徴収	26,231,500	30,581,900	44,294,600		
	普通徴収	3,416,600	3,371,300	5,328,500		
7割軽減		17,638,200	40,946,000	59,744,600	137,050,300	137,611,100
	特別徴収	15,147,400	35,514,900	51,506,800	119,585,000	119,744,200
	普通徴収	2,490,800	5,431,100	8,237,800	17,465,300	17,866,900
旧被扶養者		45,972,900				
	特別徴収	42,849,600				
	5割軽減	35,849,200				
	7割軽減	3,492,800				
	9割軽減	3,507,600				
	普通徴収	3,123,300				
	5割軽減	2,674,400				
	7割軽減	138,000				
	9割軽減	310,900				
合計		1,334,720,600	1,427,686,200	1,450,710,200	1,490,047,100	1,550,555,500
	特別徴収	932,107,300	1,007,880,000	1,031,183,300	1,054,044,000	1,071,733,100
	普通徴収	402,613,300	419,806,200	419,526,900	436,003,100	478,822,400
被保険者数		23,304	23,817	23,997	26,270	27,230
	特別徴収	20,673	21,126	21,311	22,012	22,578
	普通徴収	2,631	2,691	2,686	4,258	4,652
一人あたり料額		57,274	59,944	60,454	56,720	56,943
	特別徴収	45,088	47,708	48,387	47,885	47,468
	普通徴収	153,027	156,004	156,190	102,396	102,928

14 介護保険料

(1) 段階別被保険者数

(人)

区分	30		元		2		3		4	
	特徴	普徴	特徴	普徴	特徴	普徴	特徴	普徴	特徴	普徴
第1段階	6,313	936	6,340	949	6,232	702	6,181	729	6,128	751
第2段階	2,983	83	3,104	111	3,256	26	3,461	31	3,664	42
第3段階(軽減)										
第3段階	2,677	93	2,810	109	2,952	37	3,086	28	3,134	35
第4段階(軽減)										
第4段階	8,365	701	8,028	693	7,704	518	7,312	461	6,911	458
第5段階	7,484	120	7,613	108	7,766	57	7,991	55	8,070	54
第6段階	8,522	466	8,801	453	8,968	366	9,058	377	9,183	347
第7段階	5,226	310	5,290	297	5,343	206	5,722	274	5,779	306
第8段階	3,504	290	3,610	314	3,718	270	3,433	296	3,410	289
第9段階	658	70	683	62	681	70	660	81	723	81
第10段階	247	29	240	33	234	34	236	42	255	48
第11段階	124	24	150	22	135	17	124	19	138	18
第12段階	269	45	256	52	270	52	74	12	66	15
第13段階							211	42	222	51
合計	46,372	3,167	46,925	3,203	47,259	2,355	47,549	2,447	47,683	2,495
計	49,539		50,128		49,614		49,996		50,178	

※ 特徴=特別徴収 普徴=普通徴収

段階別被保険者数・調定額

■ 調定額 ▲ 被保険者数

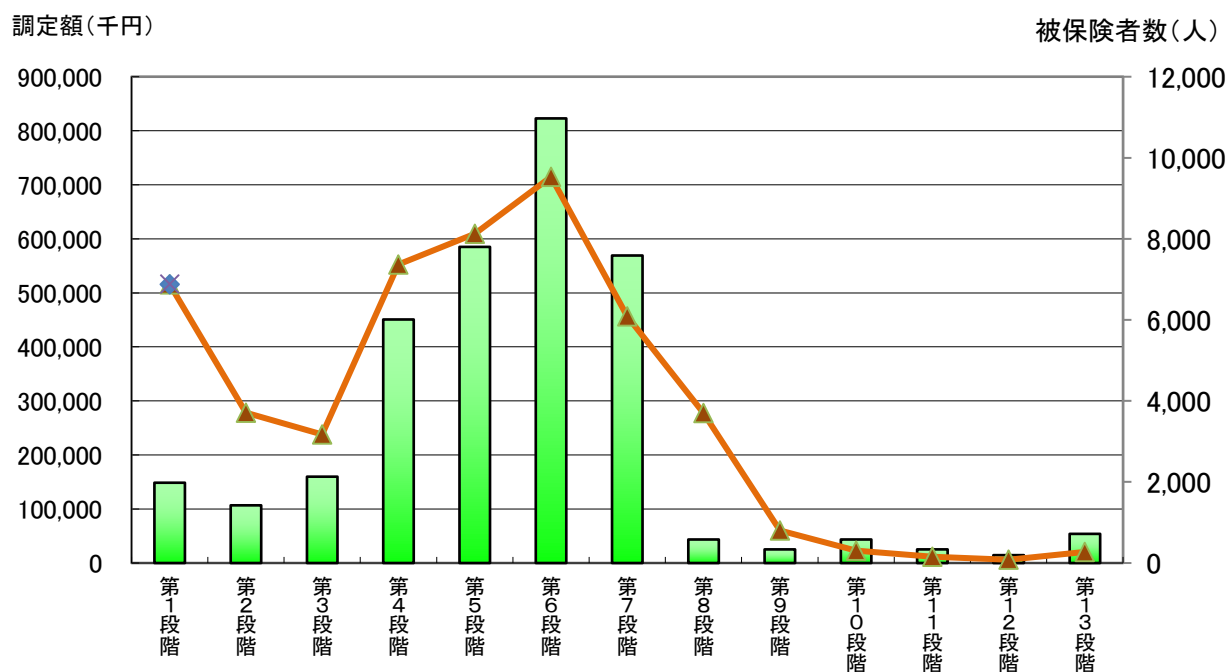

(2) 段階別調定額

(単位:円)

区分	年度	30	元	2	3	4
第1段階		210,778,300	175,385,200	137,003,470	149,366,416	148,599,620
	特別徴収	185,938,440	155,165,200	117,913,270	127,733,848	127,590,960
	普通徴収	24,839,860	20,220,000	19,090,200	21,632,568	21,008,660
第2段階		131,020,400	110,072,400	86,901,100	100,566,610	106,775,900
	特別徴収	128,475,880	107,554,840	83,498,560	95,047,240	100,445,260
	普通徴収	2,544,520	2,517,560	3,402,540	5,519,370	6,330,640
第3段階		136,180,800	137,482,700	138,529,960	156,941,130	159,798,946
	特別徴収	132,980,200	134,091,920	135,300,380	152,680,559	156,443,010
	普通徴収	3,200,600	3,390,780	3,229,580	4,260,571	3,355,936
第4段階		507,695,720	487,738,220	463,465,560	475,207,489	450,692,678
	特別徴収	471,857,580	452,552,080	426,693,090	442,513,792	419,505,073
	普通徴収	35,838,140	35,186,140	36,772,470	32,693,697	31,187,605
第5段階		505,428,000	514,113,600	520,125,200	579,157,680	585,051,664
	特別徴収	499,732,800	508,580,800	513,482,600	571,601,788	577,374,664
	普通徴収	5,695,200	5,532,800	6,642,600	7,555,892	7,677,000
第6段階		711,867,660	733,008,980	742,688,230	814,381,979	822,826,628
	特別徴収	679,944,700	702,385,600	704,623,070	774,633,241	788,103,105
	普通徴収	31,922,960	30,623,380	38,065,160	39,748,738	34,723,523
第7段階		473,390,820	479,027,520	477,246,320	560,807,652	569,096,872
	特別徴収	450,375,740	456,999,860	453,996,690	532,027,820	538,204,756
	普通徴収	23,015,080	22,027,660	23,249,630	28,779,832	30,892,116
第8段階		374,698,800	388,138,800	396,530,600	401,890,888	398,796,108
	特別徴収	349,131,300	360,116,400	362,941,100	367,138,824	365,541,376
	普通徴収	25,567,500	28,022,400	33,589,500	34,752,064	33,254,732
第9段階		84,260,400	86,151,800	87,098,750	93,197,640	101,154,110
	特別徴収	76,694,800	79,674,000	77,725,050	82,520,600	90,455,954
	普通徴収	7,565,600	6,477,800	9,373,700	10,677,040	10,698,156
第10段階		36,008,000	35,560,000	35,559,000	39,910,396	43,545,248
	特別徴収	32,502,400	31,550,400	30,555,400	33,755,916	36,491,004
	普通徴収	3,505,600	4,009,600	5,003,600	6,154,480	7,054,244
第11段階		22,062,600	25,641,000	22,637,750	23,131,232	25,222,984
	特別徴収	18,613,000	22,528,800	19,944,500	19,837,566	22,267,302
	普通徴収	3,449,600	3,112,200	2,693,250	3,293,666	2,955,682
第12段階		52,206,000	50,680,000	53,467,450	15,504,740	14,560,000
	特別徴収	44,870,000	42,517,200	43,590,450	13,345,460	11,620,220
	普通徴収	7,336,000	8,162,800	9,877,000	2,159,280	2,939,780
第13段階					50,093,568	53,953,380
	特別徴収				41,118,736	43,246,710
	普通徴収				8,974,832	10,706,670
合計		3,245,597,500	3,223,000,220	3,161,253,390	3,460,157,420	3,480,074,138
	特別徴収	3,071,116,840	3,053,717,100	2,970,264,160	3,253,955,390	3,277,289,394
	普通徴収	174,480,660	169,283,120	190,989,230	206,202,030	202,784,744

15 徴収

(1) 令和3年度収入率(賦課課税分)

(単位:円)

税目		区分	予算現額 (A)	調定額 (B)	不納欠損額 (C)	収入済額 (D)	収入率(%)	
							(D/A)	(D/B-C)
市民税	個人	現年課税分	7,536,526,000	7,813,529,111	0	7,706,161,688	102.25	98.63
		滞納繰越分	92,531,000	446,699,169	45,400,570	103,498,228	111.85	25.79
	法人	現年課税分	1,248,847,000	1,377,497,800	0	1,373,992,600	110.02	99.75
		滞納繰越分	4,234,000	36,952,300	8,867,700	14,826,580	350.18	52.79
資産税	固定	現年課税分	9,129,415,000	9,998,544,497	4,564,400	9,862,766,824	108.03	98.69
		滞納繰越分	96,674,000	613,193,077	65,053,085	201,499,572	208.43	36.76
自動車税	軽自	現年課税分	449,406,000	479,300,600	35,100	469,534,361	104.48	97.97
		滞納繰越分	10,214,000	36,213,642	3,941,100	8,402,697	82.27	26.04
計画税	都市	現年課税分	694,061,000	758,697,900	107,800	750,021,547	108.06	98.87
		滞納繰越分	8,388,000	40,231,446	3,730,825	13,726,122	163.64	37.61
国民健康保険税	一般	現年課税分	3,510,334,000	3,952,611,500	0	3,604,194,978	102.67	91.19
		滞納繰越分	318,609,000	1,703,404,655	167,796,807	374,719,618	117.61	24.40
	退職	現年課税分	3,000	0	0	0	0.00	0.00
		滞納繰越分	1,395,000	6,719,729	956,880	1,253,921	89.89	21.76
医療保険料	後期高齢者	現年度分特別徴収	1,087,234,000	1,029,441,000	0	1,032,087,000	94.93	100.26
		現年度分普通徴収	456,636,000	489,871,500	0	484,755,692	106.16	98.96
		滞納繰越分	6,321,000	9,411,800	1,295,160	4,430,073	70.09	54.58
介護保険料		現年度分特別徴収	3,123,114,000	3,214,029,420	0	3,218,366,697	103.05	100.13
		現年度分普通徴収	244,417,000	268,248,975	0	250,875,833	102.64	93.52
		滞納繰越分	12,281,000	40,436,262	9,463,672	12,873,043	104.82	41.56

(2) 督促状発送状況(令和3年度)

税目	件数(件)
市県民税	15,495
普通徴収	12,200
特別徴収(給与)	3,295
法人市民税	236
固定資産税・都市計画税	18,319
軽自動車税	5,733
計	39,783
国民健康保険税	26,634
後期高齢者医療保険料	2,830
介護保険料	5,174

(3) 差押件数及び金額

	差押		解除・換価	
	件数(件)	金額(円)	件数(件)	換価金額(円) (継続債権含む)
平成29年度	419	224,667,141	470	44,711,283
平成30年度	515	254,984,271	478	56,745,101
令和元年度	795	315,804,745	660	84,488,028
令和2年度	896	484,906,276	861	111,671,167
令和3年度	1,187	539,644,994	1,039	155,885,204

(4) 参加差押件数及び金額

	差押		解除・換価	
	件数(件)	金額(円)	件数(件)	換価・配当金額(円)
平成29年度	2	120,600	8	120,600
平成30年度	0	0	2	502,740
令和元年度	1	358,900	4	306,900
令和2年度	3	827,900	5	3,560,030
令和3年度	17	6,210,660	1	0

(5) 不納欠損処分の状況(件数)

(単位:件)

	29	30	元	2	3
市民税	4,081	3,539	3,036	3,255	3,023
固定資産税・都市計画税	3,573	3,404	3,309	3,801	2,825
軽自動車税	721	628	582	778	519
特別土地保有税	0	0	0	0	0
計	8,375	7,571	6,927	7,834	6,367
国民健康保険税	8,645	8,222	8,151	11,693	9,137
後期高齢者医療保険料	171	250	182	147	168
介護保険料	2,384	2,142	1,874	1,674	1,298

(6) 不納欠損処分の状況(税額)

(単位:円)

	29	30	元	2	3
市民税	65,804,369	62,977,591	50,083,498	84,585,908	54,268,270
固定資産税・都市計画税	99,359,425	79,847,134	66,352,380	58,425,112	73,456,110
軽自動車税	3,216,010	2,871,400	2,685,579	4,129,800	3,976,200
特別土地保有税	0	0	0	0	0
計	168,379,804	145,696,125	119,121,457	147,140,820	131,700,580
国民健康保険税	152,894,582	145,424,252	138,666,449	216,991,333	168,753,687
後期高齢者医療保険料	2,321,840	1,953,300	1,180,200	1,180,200	1,295,160
介護保険料	15,297,269	14,265,042	12,481,451	12,481,451	9,463,672

不納欠損処分の状況(令和3年度)

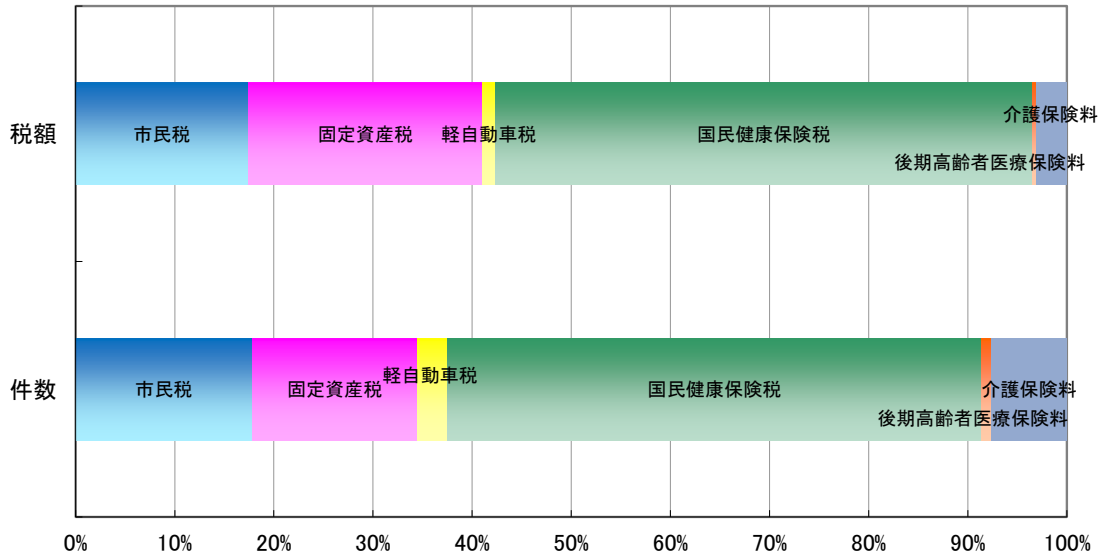

(7) 不納欠損処分の内訳(令和3年度)

	地方税法第18条第1項該当		地方税法第15条の7第4項該当		地方税法第15条の7第5項該当	
	件数(件)	税額(円)	件数(件)	税額(円)	件数(件)	税額(円)
市民税(法人市民税含)	1,497	25,829,038	1,139	18,504,735	387	9,934,497
固定資産税・都市計画税	1,387	18,983,928	951	19,117,960	487	35,354,222
軽自動車税	286	2,061,000	212	1,717,400	21	197,800
特別土地保有税	0	0	0	0	0	0
計	3,170	46,873,966	2,302	39,340,095	895	45,486,519
国民健康保険税	5,440	101,001,321	3,634	66,174,166	63	1,578,200
	高齢者の医療の確保に関する法律第160条該当					
	件数(件)	税額(円)				
後期高齢者医療保険料	168	1,295,160				
	介護保険法第200条該当					
	件数(件)	税額(円)				
介護保険料	1,298	9,463,672				

(8) 口座振替による納付状況

(単位:千円)

区分	年度	令和2年度			令和3年度		
		調定額(a)	口座振替収納額(b)	振替率(%) (b/a)	調定額(a)	口座振替収納額(b)	振替率(%) (b/a)
市県民税(普通徴収)		1,762,932	709,441	40.2	1,809,432	749,240	41.4
固定資産税+都市計画税		11,158,305	4,576,268	41.0	10,757,242	4,461,233	41.5
軽自動車税		462,886	99,238	21.4	479,300	101,000	21.1
計		13,384,123	5,384,947	40.2	13,045,974	5,311,473	40.7
国民健康保険税		3,604,265	1,526,086	42.3	3,500,175	1,477,900	42.2
後期高齢者医療保険料		456,395	236,052	51.7	489,871	239,296	48.8
介護保険料		250,893	26,779	10.7	268,248	28,581	10.7

令和4年度版

税務概要

編集・発行 栃木市経営管理部税務課
栃木市万町9番25号