インフォメーション INFORMATION

本庁
〒328-8686 万町9-25
☎21-2316 FAX21-2673

大平総合支所
〒329-4492 大平町富田558
☎43-9205 FAX43-8818

藤岡総合支所
〒323-1192 藤岡町藤岡1022-5
☎62-0900 FAX62-4625

都賀総合支所
〒328-0192 都賀町家中5982-1
☎29-1100 FAX28-0169

西方総合支所
〒322-0692 西方町本城1
☎92-0300 FAX92-2611

岩舟総合支所
〒329-4392 岩舟町静5133-1
☎55-7751 FAX55-4910

休日にお困りの時は
本庁日直☎(22)3535

お知らせ

栃木市地域公共交通網形成計画（素案）に関するパブリックコメント（意見募集）

市では、「栃木市地域公共交通網形成計画」の制定に向けて検討を進めています。本計画は、「市民」「交通事業者」「市」が一体となり、地域の実情に即した持続可能な地域交通を実現するため、今後10年間の公共交通の方向性を定める「公共交通のマスタープラン」として策定します。この計画に対する皆さんのご意見等をお寄せください。

対象　市内在住、在勤、在学の方／市内に事業所等を有する個人、法人等／市税の納税義務者／本市施策に利害関係を有する方
閲覧期間　9月18日（火）まで
閲覧場所　交通防犯課（市役所本庁舎2階）、市政情報センター（本庁舎4階）、各総合支所市民生活課、大宮・皆川・吹上・寺尾・国府の各公民館、市ホームページ
提出方法　閲覧場所のある意見書書式（市ホームページに掲載）に必要事項を記入のうえ、次のいずれかの方法で提出。9月18日(火)必着
直接提出　交通防犯課（市役所本庁舎2階　平日8時30分～17時15分）
郵送　〒328-8686（住所不要）栃木市交通防犯課あて
FAX (21)2680
✉ simin03@city.tochigi.lg.jp
その他　提出された意見等は後日公表します（住所・氏名等は非公開）。意見に対する個別回答はしません。
問 交通防犯課☎(21)2153

住宅・土地統計調査にご協力をお願いします

10月1日現在で、住宅・土地統計調査を実施します。この調査は、統計法に基づく基幹統計調査として国が実施する重要な統計調査です。

対象　平成27年国勢調査の調査区の中から、総務大臣が指定した調査区において、選ばれた全国約370万世帯
調査の目的　我が国における住戸に関する実態並びに現住居以外の住宅および土地の保有状況、その他住宅等に居住している世帯に関する実態を調査し、その現状と推移を全国および地域別に明らかにすることにより、住生活関連諸施策の基礎資料を得ること
調査方法　対象となる世帯には、9月中旬に統計調査員が調査書類を配布（郵便受けにポスティング）しますので、インターネットでの回答をお願いします。インターネット回答をしない場合は、紙の調査票での回答も可能です。
調査に回答いただいた内容は統計法により厳重に保護され、統計以外の目的に用いられることはありませんので、調査にご協力をお願いします。※調査員は調査員証をつけて訪問します。いきなり電話等で調査することはありません。もしこのような不審な電話等があった場合は、問いかけに回答せず、問い合わせください。
問 総合政策課☎(21)2306

9月1日～10日は「屋外広告物適正化旬間」です

店舗や事業所等に表示・案内看板、立看板、のぼり旗等を設置する場合は、事前の許可申請が必要となります。

近年、看板の一部が落下し、歩行者を負傷させる事故が増えています。サビや腐食、破損等が無いか日々安全点検を実施し、適切な維持管理に努めてください。また、台風や荒天時には、立看板やのぼり旗を片付けてください。
問 都市計画課☎(21)2432

敬老祝金のお知らせ

長年にわたり社会に貢献してきた高齢者の長寿を、市民の皆さんと共にお祝いするため、敬老祝金を支給します。

対象者および支給金額
9月1日において、栃木市に引続き1年以上住所を有する方で、平成30年4月1日から平成31年3月31日までの間に、次の誕生日を迎える方
85歳（昭和8年4月1日から昭和9年3月31日）…1万円
90歳（昭和3年4月1日から昭和4年3月31日）…2万円
95歳（大正12年4月1日から大正13年3月31日）…3万円
100歳（大正7年4月1日から大正8年3月31日）…10万円
101歳以上（大正7年3月31日以前）…5万円
支給期間
平成30年9月から随時
※対象者に民生委員等が直接お渡しに伺います。
問 地域包括ケア推進課☎(21)2249

9月10日は「下水道の日」下水道利用のお願い

市では、より衛生的で快適な生活や、河川等の水環境の保全のために、公共下水道や農業集落排水が使える区域にお住まいの方に、速やかな下水道への接続をお願いしています。接続工事は、市に登録された下水道排水設備指定工事店へご依頼ください。

また、市では接続工事に要する資金の融資あっせん（利子補給）を行っています。

※公共下水道および西方地域で農業集落排水をご利用で井戸水を使用している世帯、または大平地域・藤岡地域で農業集落排水を使用している世帯は、使用人数により使用料が変わります。使用人数が変更になったときは、企業経営課へご連絡ください。
問 下水道の料金：企業経営課　☎(25)2104
下水道の接続：下水道建設課　☎(21)2290

秋の交通安全運動 9月21日(金)～30日(日)

「マナーアップ！あなたが主役です」をスローガンに交通安全意識の高揚を図り、交通事故のない安全で住みよい社会の実現を目指すため、交通安全運動を実施します。

交通マナーを遵守し、交通事故「0」を目指しましょう！
問 交通防犯課☎(21)2151

平成30年度 栃木市交通安全市民大会

栃木県警カラーガード隊

秋の交通安全運動の機会に、あらためて交通安全について考えてみませんか？栃木県警音楽隊・カラーガード隊によるアトラクションも楽しめます。
日時　9月22日（土）14時～16時
場所　栃木文化会館（旭町）
内容　式典、アトラクション
問 交通防犯課☎(21)2151

「敬老の日」に住宅用火災報知機を！

毎年９月の第３月曜日は、老人を敬い長寿を祝う「敬老の日」が制定されています。

近年の住宅火災は死者に高齢者が多く、今後も高齢化の進展が予想されます。高齢者を守るため、「敬老の日」に火災を早期に知らせる「住宅用火災警報器」を設置してあげたり、代わりに点検をしてあげましょう。

大好きな家族が火災の被害に遭わないよう、今年の「敬老の日」は防火対策を考える日にしませんか。

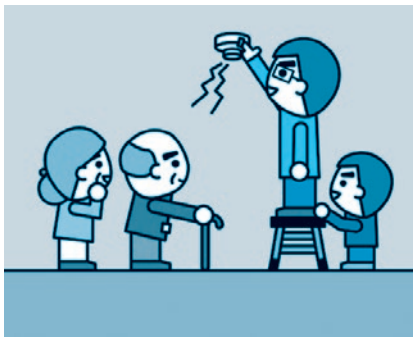

問 市消防本部予防課
☎（22）００７２

市内の一部コンビニへＡＥＤを設置しました

市では、応急救護体制の充実を図るため、市内の一部コンビニエンスストアへ自動体外式除細動器（ＡＥＤ）を設置しました。24 時間いつでも、これらのＡＥＤを使用した救命活動が可能です。設置した店舗は下記の 10 店舗です。緊急時のために場所を把握しておきましょう。

セブンイレブン
・栃木平井町店　・栃木大森町店　・栃木泉川町店　・栃木大塚町店
・大平西野田店　・藤岡町藤岡店　・西方バイパス店　・岩舟静和店

ファミリーマート
・栃木沼和田店　・栃木大橋店

※コンビニ従業員がＡＥＤを持って、救命現場まで駆けつけるわけではありませんので、ご了承ください

ＡＥＤってなに？
ＡＥＤは心臓が痙攣し、血液を流すポンプ機能を失った状態（心室細動）になった心臓に対して電気ショックを与え、正常なリズムに戻すための器械です。

ＡＥＤの効果
心室細動に対する唯一の治療法はＡＥＤで電気ショックを与えることだといわれています。近年の調査において、ＡＥＤを使用し救命活動を行った場合の救命率は、使用しなかった場合の救命率を大きく上回っていることが分かっています。

119 番通報＋心臓マッサージ	… 救命率	16.4%
119 番通報＋心臓マッサージ＋ＡＥＤ	… 救命率	**53.3%**

総務省消防庁：平成 29 年度版救急・救助の現況　より

ただし、電気ショックが１分遅れるごとに救命率は７～ 10%ずつ低下してしまうので、ＡＥＤを用いた救命活動は迅速に行う必要があります。

ＡＥＤの使い方
ＡＥＤには音声ガイダンスが付いているので、どなたでも使用できますが、市消防署で実施している応急手当講習会等を受講されることをおすすめします。

問 健康増進課 ☎（25）３５１１