

広報

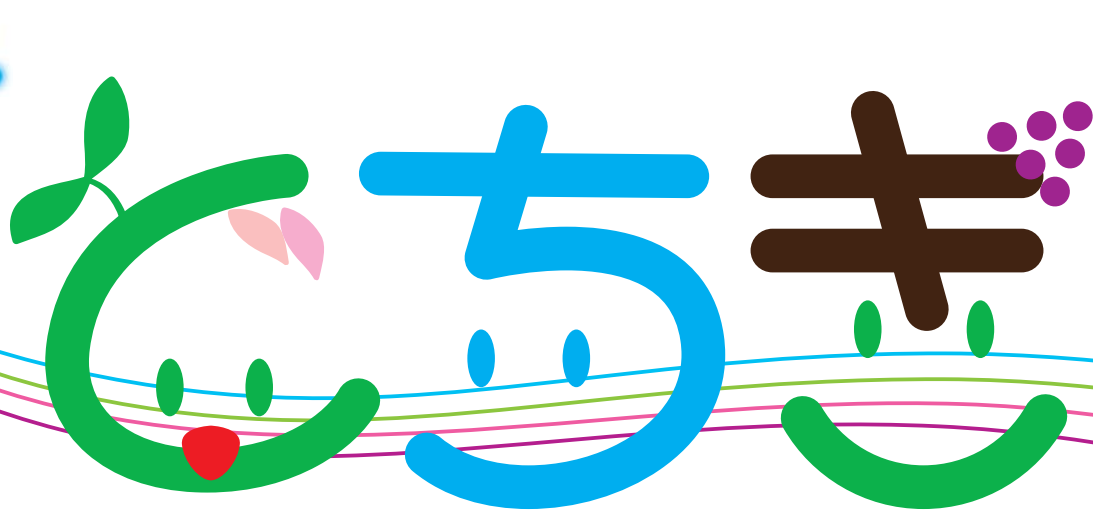

2014 NO.53

発行/栃木市
〒328-8686 栃木県栃木市万町9-25
編集/総合政策部秘書広報課
☎0282-21-2316
http://www.city.tochigi.lg.jp

今月の1枚

とち介がゆるキャラグランプリに挑む!! 市民一丸となって総力戦で勝ちにいく!

(決意を新たにするとち介)



栃木市をより元気に!よりホッとに!!

とち介、ゆるキャラグランプリに初参戦

ゆるキャラグランプリ公式サイト

<http://www.yurugp.jp/>



栃木市公式Facebookページ

(地域の話やとち介の活動を紹介しています)
<https://www.facebook.com/TochigiCity>



ゆるキャラグランプリは、毎年「地域を元気にするキャラクター」が日本中から集まって、インターネットなどによる投票により、その人気を競うイベントです。昨年は全国から1,245体ものキャラクターがエントリーし、その頂点となるグランプリには佐野市のキャラクター「さのまる」が輝き、話題となりました。

新しい栃木市を応援するためのマスコットキャラクターとして生まれたとち介は、今年3月のデビュー以来、市の「ホッとあつたか係長」として、市を元気にするための活動をしてきました。今回の活動の好評を背に、市民の皆さんからの熱いエールを受け、グランプリに挑みます。

初参戦のとち介ですが、上位入賞のためにはみなさんの応援が欠かせません。9月2日(火)〜10月20日(月)までの投票期間中は、インターネットから、ぜひとち介に投票をお願いします。

栃木市をより元気に、よりホッとに。とち介はこれからも全国に向けて栃木市をアピールしていきます。市民総力戦で上位入賞できるよう、応援よろしくをお願いします!

※「とち介」キャラ弁コンテスト開催!(15頁をご覧ください)。

目次

特集 9月1日は「防災の日」、9月9日は「救急の日」.....2

インフォメーション (各課からのお知らせ) ・ 3~7	みんなの伝言板/きらりとちぎ人 11
(募集) 7~8	文化芸術のお知らせ 12
(催し) 8~9	子育て広場 13
(講座) 9~10	健康情報コーナー 14
(スポーツ) 10	とちぎ散歩/わが家の天使/催し物 15
	まちかどニュース 16

栃木市の人口

人口/164,258人(+21)
男/ 81,299人(+30)
女/ 82,959人(-9)
世帯数/ 61,861世帯(+73)
※外国人登録を含む
6月末現在()内は前月比

市章



栃木市の「と」の文字をモチーフとして、緑色の4本のラインは自然、歴史、地域、人を表し、青色はそれぞれの流れが一つとなった大河の流れを、その先にあるオレンジ色の円は輝かしい未来と人々の情熱を表しています。

特集 9月1日は「防災の日」、9月9日は「救急の日」

家庭における防災対策を 「日頃からの備えが重要です」

地震に備えて

- ・家具などの転倒や落下を防止するため、金具で固定するなどの対策をしましょう。
- ・ブロック塀の点検、補強をしましょう。
- ・窓ガラスに飛散防止フィルムを張りましょう。

風水害に備えて

- ・台風や雨・風に関する気象情報に注意しましょう。
- ・停電に備え、懐中電灯や携帯ラジオを準備しましょう。
- ・浸水などのおそれがあるところは家財道具を高い場所に移動しましょう。

土砂災害に備えて

- ・気象情報などに注意し、早めの避難を心がけましょう。
- ・「がけに割れ目が見える」「山鳴りがする」「川が異常に濁る」など、普段と違った現象を察知したら、危険を感じる前に早めの自主避難をしましょう。

自治会や家庭内で防災会議を

災害等に備えて、防災ハザードマップをご覧いただき、各家庭で再度、避難場所、避難経路等の確認をお願いします。また、非常食、飲料水などの非常持ち出し品の準備をお願いします。

自主防災組織補助制度について

自主防災組織とは、「自分たちの地域は自分たちで守る」という自覚や連帯感に基づき、自主的に結成する組織です。

補助の対象

地域住民による自治会等を単位とした自主防災組織

補助の内容

- ・設立補助金：20万円以内 (1組織につき)
 - ・活動補助金：2万円以内 (1組織につき)
- ※活動補助金は設立時の翌年度から
詳細は本危機管理課 ☎(21)2551まで

防災訓練を実施します

◆総合防災訓練

日時 平成26年9月20日(土)
午前8時30分～正午予定
会場 《メイン会場》
栃木市総合運動公園
《サブ会場》
ゆうゆうプラザ・藤岡総合体育館・家中小学校・西方公民館・西方保健センター・岩舟公民館・岩舟体育館

◆地域防災訓練

《西方地域》
日時 平成27年2月15日(日)
午前8時30分～午前11時予定
会場 西方総合文化体育館
《岩舟地域》
日時 平成27年3月8日(日)
午前8時30分～午前11時予定
会場 小野寺北小学校

◆防災情報等のメール配信について

◆緊急速報メール

市から災害・避難情報をより多くの方へ迅速に提供するため、メールアドレスの登録を必要としない「緊急速報メール」を導入しています。市内のNTTドコモ、ソフトバンク、KDDI(a.u.)の携帯電話に対して、市からの災害情報を緊急速報メールで一斉に配信します。
※機種により緊急速報メールを受信できない場合や受信設定が必要となる場合があります。

◆主な配信内容

避難情報・災害情報・ゲリラ等による攻撃情報・大規模テロ情報など
◆ケーブルテレビの生活安全情報
防災・防犯等の情報をリアルタイムでメール配信するサービスを提供しています。

◆主な配信内容

火災情報・気象警報情報・地震発生情報(震度4以上)・避難情報・光化学スモッグ情報・不審者情報等

◆登録方法

パソコンからは
<http://cc9.easypocket.jp>
携帯電話からは
<http://cc9.easypocket.jp/k/>
にアクセスして、登録
ください。



◆防災行政無線(屋外スピーカー)整備のお知らせ

市では、災害時に市民の皆さまへ必要な情報を提供し、被害を最小限にとどめるため、市全域に迅速かつ確実に一斉に情報を伝達する手段として、屋外スピーカー放送による防災行政無線(同報系)を今年度から順次整備します。平成26年度に設置予定の15箇所は、次のとおりです。



〇〇地区で
災害が発生しました。

◆栃木地域

- ・市役所本庁舎(万町)
- ・片柳市営住宅(片柳町4丁目)
- ・寺尾公民館(梅沢町)
- ・旧寺尾北小学校跡地(出流町)

◆大平地域

- ・大平総合支所(大平町富田)

◆藤岡地域

- ・藤岡総合支所(藤岡町藤岡)
- ・消防団藤岡方面隊第1分団第1部詰所(藤岡町部屋)
- ・部屋南部桜づつみ公園(藤岡町石川)
- ・市道F5-41号線(藤岡町下宮)

◆都賀地域

- ・都賀総合支所(都賀町家中)

◆西方地域

- ・西方総合支所(西方町本城)
- ・八百比丘尼公園(西方町真名子)
- ・市道N2022号線(西方町真名子※真上公民館北側付近)

◆岩舟地域

- ・岩舟総合支所(岩舟町静)
- ・小野寺北小学校(岩舟町小野寺)

本 危機管理課 ☎(21)2551

救急医療を守るために

近年、「平日・昼間は仕事があるから」「昼間は病院が混んでいるから」などの理由で、休日や夜間に救急病院を受診する方が増えています。このことは、緊急性の高い患者さんの治療に支障をきたすだけでなく、救急医療にたずさわる医師や医療スタッフの負担となり、救急医療体制を維持できなくなるおそれがあります。そうならないためには、適正な医療機関の受診や救急医療の利用について、一人ひとりの心がけと協力が重要です。

● **普段から心がけていただきたいこと**
① なるべく医療機関の通常の診療時間内に受診しましょう。
② 「かかりつけ医」をもちましょう。
病気になるたときの初期治療や、健康に不安を感じたときに相談できる、身近な医師を探しておきましょう。
③ 休日や夜間の急な病気で比較的軽微な症状の方は、**栃木地区急患センター**を利用ください。

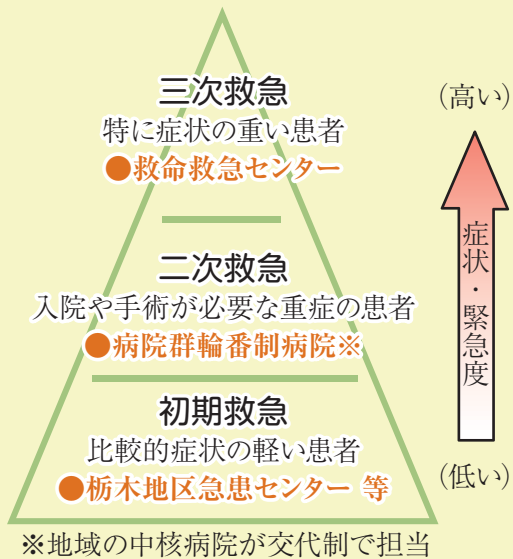

* 栃木地区急患センター*

「栃木地区急患センター」は栃木市が設置し、栃木市医師会に管理運営を委託しています。急患センターに詰める医師は、開業医による当番制で、自身の診療所終了後に駆けつけ、毎日多くの患者さんの診療に当たっています。急患センターの利用は恒常的に多く、平成25年度の患者数は延べ6,237人で、平均患者数は夜間一日当たりで6人、休日一日当たりでは65人にもなります。

今後、栃木地区の初期救急の要である「栃木地区急患センター」が安定して医療を提供できるように、急患センターの適正な利用にご理解とご協力をお願いします。

◆ 問合せ 本健康増進課 ☎(25)3511

いい家は大工で決まる

日本一の職人集団を目指しています。—しもつけ匠会—



大工3代、いい家づくり。詳しくは下記フリーダイヤルまでお気軽にお問合せ下さい
木の花ホーム 0120-895087 木の花ホーム 検索
本社 〒322-0606 栃木市西方町本城62-3

大姉様！喜ばれたいオリジナルアルバムです！
ONLY ONE Memorial
ご本人自筆のキームを入れました
お着物の柄をデザインに
レイアウトも自由です
七五三 成人
プロの写真を堪能下さい
ご予約・ご相談 ☎0120-41-4840
0282-22-0861
七五三用上質袋(衣装) 随時展示中
栃木市 東町1-10 片岡写真館
ホームページは「片岡写真館」で検索して下さい。

こども医療費助成制度の現物給付を中学生まで拡大します

市では、平成26年10月1日診療分から、これまで小学校6年生までだったこども医療費助成制度の現物給付（医療機関窓口での保険診療分の負担額が無料となる制度）の対象年齢を中学生まで拡大します。これにより、中学生以下のすべてのお子さんが、栃木県内の医療機関等を受診する際は、医療機関等の窓口で保険診療分の負担額が無料となります。

☆変更内容

年齢区分	現在		年齢区分	平成26年10月～	
	給付方式	資格者証の色		給付方式	資格者証の色
3歳未満	栃木県内の医療機関現物給付	クリーム色	3歳未満	栃木県内の医療機関現物給付	クリーム色
3歳～小学生6年生		水色	3歳～小学生6年生		水色
中学生	償還払い	うす紫色	中学生		ピンク色

受給の登録をすでにされている中学生のお子さんには、9月下旬に新しい受給資格者証を郵送します。10月以降に栃木県内の医療機関等を受診する際は、必ず新受給資格者証と健康保険証を窓口で提示してください。

※受給資格者証を提示しない場合や、栃木県外の医療機関で受診した分は、これまでと同じように、市役所窓口で領収書を提出して下さい。後日振込します（償還払い）。

※小学6年生以下のおさんは、現在の受給資格者証をそのままお使いください。

- 本 保険医療課 ☎(21) 2136
- 本 生活環境課 ☎(62) 0903
- 本 生活環境課 ☎(92) 0307
- 大 生活環境課 ☎(43) 9216
- 都 生活環境課 ☎(29) 1102
- 岩 生活環境課 ☎(55) 7762



本庁・各総合支所連絡先

本庁
〒328-8686
万町9-25
☎21-2316(代)
FAX21-2673

大平総合支所
〒329-4492
大平町富田558
☎43-9205(代)
FAX43-8818

藤岡総合支所
〒323-1192
藤岡町藤岡1022-5
☎62-0900(代)
FAX62-4625

都賀総合支所
〒328-0192
都賀町家中5982-1
☎29-1100(代)
FAX28-0169

西方総合支所
〒322-0692
西方町本城1
☎92-0300(代)
FAX92-2611

岩舟総合支所
〒329-4392
岩舟町静 5133-1
☎55-7751(代)
FAX55-4910

各課からのお知らせ

敬老祝金の支給についてのお知らせ

長年社会に貢献してきた高齢者の長寿を祝福し、敬老祝金を支給します。

◆対象者及び支給金額

9月1日において、市内に引き続き1年以上住所を有する方で、4月1日から平成27年3月31日までの間に、次の誕生日を迎える方・85歳(昭和4年4月1日か

ら昭和5年3月31日の間)1万円

・90歳(大正13年4月1日から大正14年3月31日の間)2万円

・95歳(大正8年4月1日から大正9年3月31日の間)3万円

・100歳(大正3年4月1日から大正4年3月31日の間)10万円

・101歳以上(大正3年3月31日以前)5万円

◆支給方法

9月中に、対象者へ直接

お渡しします。

本 高齢福祉課 ☎(21) 2241

大 健康福祉課 ☎(43) 1788

藤 健康福祉課 ☎(62) 0904

都 健康福祉課 ☎(29) 1103

西 健康福祉課 ☎(92) 0310

岩 健康福祉課 ☎(55) 7780

栃木市農地集積確保事業補助金

土地利用型農業の確立及び農業経営の規模拡大を促進するため、新たな利用権設定により農地の利用集積を図った意欲的な認定農業者と、認定

農地の管理に困っている方へ

農地集積・集約化を推進し、地域の農地利用の最適化や規模拡大による農業経営の効率化を進めるため、農地の中間的受け皿となる栃木県農地中間管理機構が平成26年3月に設立されました。農地を耕作できず管理に困っている方から借入要件に適合する農地を機構が借受け、規模拡大や農地の集積を進めたい担い手に農地を貸し付けます。農地

- 本 農林課 ☎(21) 2385
- 大 産業振興課 ☎(43) 9212
- 藤 産業振興課 ☎(62) 0906
- 都 産業振興課 ☎(29) 1104
- 西 産業建設課 ☎(92) 0313
- 岩 産業振興課 ☎(55) 7764

◆対象者

▽農地の出し手：農地の所有者

▽農地の受け手：市内に住所を有する認定農業者

◆対象農地

平成26年4月1日以降、補助対象者双方により、新たに5年以上の利用権設定をした合計面積1千㎡以上の農業振興地域内の農地。

ただし、「農地の利用集積に伴い国又は県の補助金交付の対象になる場合」及び「利用権再設定農地」は該当しません。

◆補助金額

▽農地の出し手

5千円/1千㎡

▽農地の受け手

1万円/1千㎡

※詳細は、市ホームページを参照するか、左記へ。

本 農林課 ☎(21) 2385

大 産業振興課 ☎(43) 9212

藤 産業振興課 ☎(62) 0906

都 産業振興課 ☎(29) 1104

西 産業建設課 ☎(92) 0313

岩 産業振興課 ☎(55) 7764

退職後の国民年金手続き

退職をしたときは、国民年金に加入する届出が必要

です。

◆届出が必要な方 20歳以上

本 保険医療課 ☎(21) 2134

大 生活環境課 ☎(43) 9216

◆届出の期限

退職日の翌日から14日以内

◆必要なもの

健康保険・厚生年金喪失証明書、年金手帳、印鑑(免除申請をする方は、雇用保険被保険者離職票)

国民年金保険料は、月額15,250円です。届出をしないと、将来年金が受け取れなかったり、年金の額が少なくなることもあります。

本 保険医療課 ☎(21) 2134

大 生活環境課 ☎(43) 9216

栃木市消防署 栃木県消防救助技術大会で優勝

6月25日(水)、栃木県消防学校(宇都宮市)にて開催された「第40回栃木県消防救助技術大会」のほふく救出の部において、栃木市消防署から出場した高木孝昌・牛久義崇・増山裕樹チームが優勝しました。

8月27日(水)に千葉県で開催される「第43回全国消防救助技術大会」に栃木

県代表として出場しますので、ご声援よろしくお願いたします。

藤 生活環境課 ☎(62) 0903

都 生活環境課 ☎(29) 1102

西 生活環境課 ☎(92) 0307

岩 生活環境課 ☎(55) 7762

市長通信

平成26年度の主な事業について



市民の皆さん、こんにちは。

去る6月30日から、市民の皆さんと私をはじめとする市執行部が一同に会しまして、市の課題等について話し合う「まちづくり懇談会ふれあいトーク」を、市内22か所の会場で行っております。現在日程のほぼ半分が終了したところで、市民の皆さんから市へ様々な質問や要望を直接伺いする大変貴重な機会となっております。今後ともぜひ皆さんの積極的なご参加をお待ちしております。

さて、今回は前回に引き続き、平成26年度の主な事業について、栃木市総合計画の7つの基本方針に沿ってご紹介をいたします。

第3 安全安心で快適に暮らせるまちづくり

①防犯カメラ設置事業[452万円]

犯罪から市民を守るため、未設置の全駅に防犯カメラを設置します。

②橋梁長寿命化修繕事業[1億1千万円]

老朽化した橋梁の安全な通行を確保するため、補修工事を行います。

③消防力適正配置調査事業[400万円]

現有消防力を効率的に配置するため、消防署所・人員・車両等の配置・運用を調査検証し、適正に配置します。

第4 健康で生きがいを持てるまちづくり

①高齢者健康鍼灸マッサージ事業[276万円]

高齢者の鍼灸マッサージ施術料を助成します。

②藤岡地域統合保育園整備事業[2億5,052万円]

藤岡地域の4保育園を1保育園に統合整備します。

③生活困窮者自立支援事業[1,846万円]

生活保護に至る前の段階で自立を支援するため、自立支援相談、学習支援、住宅支援給付費の支給等を行います。

来月もこの続きをお話します。

栃木市長 鈴木俊美

栃木ケーブルテレビで市長通信を放映しています。

経営・会計・税務のパートナー
(関東信越税理士会所属)

板倉公認会計士事務所

公認会計士・税理士 板倉 聡

板倉税理士事務所

税理士 板倉 安秀
行政書士 パートナー 阿部 和則
税理士 パートナー 門澤 武男

パートナー 日向野 司
公認会計士 パートナー 岩崎 賢
税理士 パートナー 松嶋 央行

パートナー 三輪 誠
司法書士 パートナー 大島 良一
税理士

〒328-0125 栃木市吹上町689-2 TEL0282(31)3682-FAX0282(31)3683 E-mail:anshu@cc9.ne.jp

おうちまるごとセレクトショップ

～ステキな暮らし de マルシェ～

日時 8/30(土)・31(日) 10:00～17:00

会場 栃木市箱森町字西町410-14
目標 箱森町11-42「カワチ薬品様」

・日頃 モデルハウスまるごと「マルシェ」に、洋服・雑貨・アクセサリー・本・花・植物など、ステキな暮らしを彩る作家さんたちの作品が、隣の駐車場にはフードやドリンクの販売も。お子様連れでぜひお越しください。

・お問合せ 0120-766-447

株式会社第一住宅
第一ビル 栃木市平柳町3-54-17



栃木県消防救助技術大会で優勝

ふるさと文化振興基金にご協力ありがとうございました

市では、市民文化の振興や個性的な地域づくりを推進するため、ふるさと文化振興基金を設けています。次の方から寄付をいただきました。ご協力ありがとうございました。

- 《個人》 酒巻文司 様 30,000円
《団体》 栃木市文化協会 様 58,930円
本文化課 ☎(21)2495

地域福祉基金への寄付ありがとうございました

福祉の増進に役立ててほしいと、地域福祉基金へ寄付が寄せられました。
福祉チャリティさつき会 会長 河藤恵美加 様 33,415円

この寄付金は、今後、福祉政策のために役立てられます。ありがとうございました。

東日本大震災にあたたかいお見舞いありがとうございました

東日本大震災に対し、市民の皆さんから心温まる義援金が寄せられ、6月30日現在、総額は86,431,623円になりました。日本赤十字社を通じて被災地に送ります。

募金をお寄せいただきました方々は、次のとおりです。お名前の分かる方のみ掲載します。
石川 猛 様
早乙女靴店店頭募金 様
本社会福祉課 ☎(21)2202

広島平和記念式典 中学生派遣団活動報告会

本年度も各中学校2年生28人で構成される広島平和記念式典中学生派遣団が広島市を訪れ、戦争や広島へ原子爆弾が投下されたことについて学びました。中学生が広島への派遣を通して学んだことや感じたことを、報告会にて発表します。

日時 8月25日(月) 18時～19時
場所 市役所正庁
対象 どなたでも
定員 20人
申込・問合先 本総務課 ☎(21)2342

小規模工事等契約希望者登録のお知らせ

この制度は、市が発注する小規模な工事や修繕でその内容が軽易なもの(契約金額が50万円以下)について、受注・施工を希望する方を登録し、積極的に業者選定の対象とすることにより、市内業者の受注機会の拡大を図るものです。

登録できる方

- 市内に主たる事業所(本社、本店)または住所(住民登録)を有し、市税を完納している方とします。ただし、次のいずれかに該当する場合は登録できません。
①成年被後見人及び被保佐人
②破産者で復権を得ていない方
③市建設工事入札参加資格者名簿に登録されている方
④希望する業種を履行する

ために必要な資格、免許等を有しない方
登録できる業種
登録できる業種は、建設業法で定める業種(28業種)のうち3業種まで

※市水道事業の「指定給水装置工事事業者」及び市下水道の「排水設備指定工事店」の指定を受けている方は、当該業種の登録は必要ありません。

登録申請の受付

期間 8月20日(水)～9月19日(金)(土・日曜日、祝日を除く)
登録有効期間 平成26年10月1日～平成28年9月30日

登録申請の方法

小規模工事等契約希望者の登録申請書に次の①②等の必要書類を添付し郵送により提出してください。(持参可)なお、登録申請書は、市ホームページからダウンロードすることが可能です。契約検査課でも配布します。

※現在登録をされている方については、契約検査課から申請書が郵送されます。
①市税の完納証明書(法人の場合は法人の証明書。個人の場合は代表者個人の証明書)
②希望する業種を履行するために必要な資格、免許等を証明する書類の写し
登録申請の送付先 ☎328-8686

栃木市万町9番25号
栃木市総務部契約検査課宛
契約検査課 ☎(21)2362

第2回危険物取扱者試験

日時 11月9日(日)
9時 試験室入室
9時30分 試験開始
集合場所 栃木工業高等学校(岩出町)
対象 受験資格 甲種は資格が必要。乙種・丙種は資格の制限なし

試験手数料

甲種 5,000円
乙種 3,400円
丙種 2,700円

申込・問合先

電子申請 9月5日(金)～16日(火)
書面申請 9月8日(月)～19日(金)
消防本部予防課 ☎(22)0119(代)

(財)消防試験研究センター 栃木県支部 ☎028(624)1022

火気を取り扱う露店を開設される場合は消防署へ届出が必要となりました

栃木市火災予防条例の改正により、8月1日から、屋外での祭礼、縁日、花火大会などの多くの人が集まる催しや行事を行う場合、主催者及び火気を使用する関係者の方は届出が必要となりました。

火気を使用する露店等を開設する場合は所轄の消防署・分署に連絡の上、開設の約2週間前までに「露店等の開設届出書」及び「露店等の開設に関する事前確認票」を各2部提出して下さい。なお、「催しの主催者」

又は「露店等の関係者」が一括して届出することもできます。

※近親者によるバーベキュー等、お互いに面識がある者のみが集まるものは、届出に該当しません。

※火気の取扱いとは、コンロや発電機等、火を取り扱う器具を使用する場合があります。原則、出店する店舗ごとに消火器の設置が必須となります。

※届出様式は栃木市(消防本部)のホームページからダウンロードできます。不明な点は、お近くの消防署・分署にお問い合わせください。また、ホームページに掲載の「露店等開設における遵守事項」を事前読んで、事故防止に努めてください。

問合先

消防本部予防課 ☎(22)0119(代)

全国一斉「高齢者・障害者の人権あしん相談」電話相談会開設

高齢者・障害者に対する暴行・虐待等の相談を受けます。相談内容は、秘密厳守となりますので、安心して相談ください。

日時 9月8日(月)～14日(日)
時間 8時30分～19時(土・日曜については、10時～17時)

実施機関

宇都宮地方法務局 栃木県人権擁護委員連合会

電話番号

0570-003-1110

問合先

本人権・男女共同参画課 ☎(21)2161

10月1日(水)から岩舟地域における蔵タクの運行を開始します

蔵タクは、利用する前に利用時間帯や目的地を予約することにより、乗り合いで自宅から目的地まで、安価な運賃で移動できる便利な公共交通機関です。利用にあたっては、事前の利用者登録が必要となります。

登録申込方法
利用登録票に必要事項を記入し、直接本交通防犯課、各総合支所生活環境課、支所・出張所に提出、又は郵送、FAXにて。
●利用にあたっての注意事項
・平日のみの運行です。
・市外への送迎はできません。
・他の利用者を順番に送迎するため、送迎時間の指定

はできません。1時間以内に目的地へ送迎します。で、時間に余裕をもってご予約ください。
本交通防犯課 ☎(21)2153 FAX(21)7771

蔵タク利用の流れ

【事前】 利用登録票にて蔵タクの利用者登録をします。

【利用時】
①予約センターに利用時間帯や目的地を告げて予約をします。

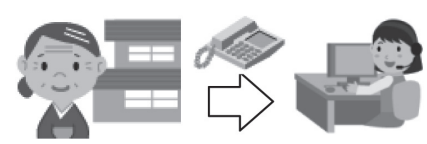

②予約した時間帯に蔵タクが自宅などにお迎えに来ます。

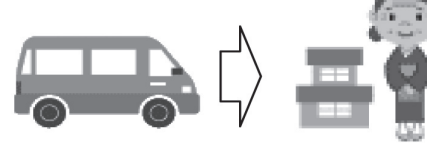

③他の利用者と乗り合わせ、それぞれの目的地まで1時間以内にお送りします。

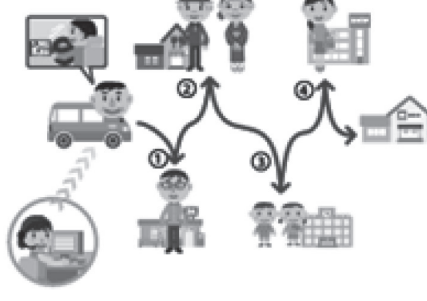

11月1日(土)から岩舟地域におけるふれあいバス運行を開始します

ふれあいバス岩舟線の運行を新たに開始します。また、皆川樋ノ口線の路線と時刻を一部変更し、岩舟地域まで延伸します。通院や買い物、通学の足として、ふれあいバスをどうぞ利用ください。

支所(静和駅)大平地域(栃木駅)
道の駅みかもとちぎ花センター(遊楽々館)ぶどう団地(栃木駅)
●皆川樋ノ口線の延伸概要(現在の運行ルートに次の部分が追加)

江田クリニック(小野寺地区)岩舟総合支所(岩舟駅)遊楽々館
※詳しい路線や時刻については、広報とちぎ11月号に掲載を予定しています。

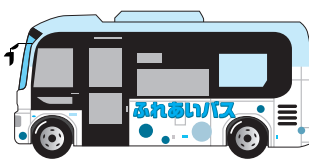

栃木市人事行政の運営等の状況(概要)

栃木市人事行政の運営等の状況の公表に関する条例に基づき、平成25年度の栃木市の人事行政運営等の状況について、次のとおり公表します。詳細については市ホームページに掲載しています

1 職員数に関する状況

部門別職員数の状況と主な増減理由

(単位:人)

部門	区分	職員数		増減数	主な増減理由
		25年度	26年度		
一般行政	議会	9	9	0	
	総務	238	229	▲9	事務の統廃合
	税務	74	70	▲4	事務の統廃合
	民生	228	231	3	業務増
	衛生	43	47	4	業務増
	労働	1	1	0	
	農林水産	52	51	▲1	事務の統廃合
	商工	32	35	3	業務増
	土木	108	112	4	業務増
小計	785	785	0		
特別行政	教育	197	189	▲8	事務の統廃合
	消防	167	177	10	業務増
	小計	364	366	2	
普通会計	1,149	1,151	2		
企業等 公営	水道	26	24	▲2	事務の統廃合
	下水道	26	23	▲3	事務の統廃合
	その他	62	65	3	業務増
	小計	114	112	▲2	
合計	1,263	1,263	0		

2 職員の給与に関する状況

(1) 人件費の状況(普通会計決算)

区分	住民基本台帳人口 (H25年度末)	歳出額 (A)	実質収支	人件費 (B)	人件費率 (B/A)	前年度 人件費率
	人	千円	千円	千円	%	%
25年度	146,456	56,331,297	3,688,195	9,965,849	17.7	19.3

※人件費(B)には、職員給料・手当のほか、事業費支弁職員人件費、議員、各種委員、特別職の給与、報酬が含まれています。

(2) 職員給与費の状況(普通会計予算)

区分	職員数 (A)	給与費				1人当たり給与費 (B/A)
		給料	職員手当	期末・勤続手当	計(B)	
		千円	千円	千円	千円	千円
26年度	1,167	4,620,895	1,026,900	1,666,518	7,314,313	6,268

※1. 職員手当には、退職手当を含みません。2. 給与費は、当初予算計上額です。

(3) 職員の平均給料月額及び平均年齢

(平成26年4月1日現在)

	平均給料月額	平均年齢
一般行政職	335,184円	43.4歳
技能労務職	307,533円	52.2歳

※1. 一般行政職とは、戸籍、年金等の受付や福祉、経理等の業務に従事する事務職員と土木建築等の設計監理業務などに従事する技術職員です。

2. 技能労務職とは、自動車運転手、清掃作業員、道路補修作業員や給食調理員などです。

(4) 職員の初任給の状況(平成26年4月1日現在)

区分	給料月額
一般行政職	大学卒 172,200円 高校卒 140,100円
技能労務職	高校卒 137,200円

※一般行政職には行政職給料表が、技能労務職には技能労務職給料表が適用され、異なった給与体系になっています。

(5) 職員の経験年数別・学歴別平均給料月額の状況(平成26年4月1日現在)

区分	経験年数10年	経験年数20年	経験年数25年	経験年数30年
一般行政職	大学卒 256,071円 高校卒 222,000円	367,057円 324,400円	382,625円 359,733円	416,250円 399,343円

※経験年数とは、卒業後直ちに採用され引き続き勤務している場合は、採用後の年数をいいます。

(6) 一般行政職の級別職員数の状況

(平成26年4月1日現在)

区分	1級	2級	3級	4級	5級	6級	7級	8級	計
標準的な職務内容	主事	主事	主任	主査	副主幹	課長補佐	課長	部長	
職員数	90	143	84	278	153	105	121	19	993
構成比	9.1%	14.4%	8.5%	28.0%	15.4%	10.6%	12.2%	1.9%	100%

(7) 職員手当の状況

(平成26年4月1日現在)

手当の種類	支給額等	
扶養手当	支給対象者	
	(1) 配偶者	
	(2) 満22歳に達する日以後の最初の3月31日までの間にある子、孫及び弟妹	
	(3) 満60歳以上の父母及び祖父母	
住居手当	支給対象者	
	住宅を借り受け、月額12,000円を超える賃を支払っている職員	
	支給額(月額)	借家 27,000円以内
	通勤手当	
通勤手当	支給対象者	
	(1) 交通機関等を利用する職員 (2) 自動車等を使用する職員	
	支給額(月額)	交通機関等利用 55,000円以内 自動車等使用(通勤距離に応じ) 2,000円から24,500円まで
	時間外勤務手当	
時間外勤務手当	正規の勤務時間を超えて勤務した職員に支給	
	・勤務日における時間外勤務1時間につき 当該職員の時間単価×125/100	
	・週休日における時間外勤務1時間につき 当該職員の時間単価×135/100	
	・午後10時から翌日の午前5時までの間である場合は、その割合に100分の25を加算した割合	
期末手当 勤続手当		期末手当 勤続手当 計
	6月期	1.225月分 0.675月分 1.90月分
	12月期	1.375月分 0.675月分 2.05月分
	計	2.60月分 1.35月分 3.95月分
退職手当	勤続年数	支給率
	勤続20年	自己都合 21.62月分 勤奨・定年 27.025月分
	勤続25年	30.82月分 36.57月分
	勤続35年	43.70月分 52.44月分
最高限度額	52.44月分 52.44月分	
定年前早期退職特例措置として、2~20%の加算があります。		

(8) 特別職の報酬等

(平成26年4月1日現在)

区分	報酬等月額(円)
市長	1,020,000
副市長	840,000
議長	535,000
副議長	465,000
議員	420,000

3 公平委員会の業務の状況

- 勤務条件に関する措置の要求の状況 該当なし
- 不利益処分に関する不服申立ての状況 該当なし
- 職員からの苦情の処理の状況 該当なし

岩	西	都	藤	大	本
健康福祉課	健康福祉課	健康福祉課	健康福祉課	健康福祉課	健康増進課
(55)	(92)	(29)	(62)	(45)	(25)
7	0	1	0	1	3
7	3	1	9	7	5
8	1	0	0	8	1
1	1	3	4	8	1

「重症熱性血小板減少症候群(SFTS)とは」
SFTSは、SFTSウイルスを持つマダニに咬まれることで感染する病気です。
現在、有効なワクチンや、特異的な治療法はなく、対処療法が主体となります。
「マダニに咬まれないように注意しましょう」
マダニは、草むらや藪などに生息しています。
草むらや藪、森林などに立ち入る場合は、長そで・長ズボン・帽子などを着用し、首にタオルを巻くなどして、肌の露出を少なくし、マダニに咬まれないように注意しましょう。
「マダニに咬まれたら、どうすればよいか」
吸血中のマダニに気付いた場合、無理に引き抜かないで医療機関で処置してもらってください。
無理に引き抜くと、マダニの一部が皮膚内に残って化膿したり、マダニの体液が逆流したりする恐れがあります。
咬まれた後、2週間程度は体調の変化に注意し、発熱・食欲低下・嘔吐・下痢などの症状があった時は、医療機関を受診ください。
詳しくは、市ホームページ「マダニに注意」をご覧ください。

マダニに注意!

★オープンキャンパス開催★
開催日程 9/6(土)・9/20(土)
◆介護福祉士 ◆社会福祉士
◆精神保健福祉士 ◆看護師
◆理学療法士 ◆作業療法士
◆歯科衛生士 ◆各国家資格取得に対応!

マロニエ医療福祉専門学校
栃木市今泉町2-6-22【入学案内室】 ☎0282-28-0020 [URL] http://www.maronie.jp

小山歯科衛生士専門学校
小山町東1-3-3【入学案内室】 ☎0285-20-3550 [URL] http://www.oyamashika.ac.jp

電気の使用量は「0kw」!!
ガスコンロで炊飯がECO!
台風の時も、突然の豪雨の時も安心!!
ガス衣類乾燥機ですっきり!
私たちにお気軽にご相談下さい!
栃木ガス株式会社
栃木市城内町2-2-23 TEL 0282-22-2939

相続・登記・裁判所関係書類作成等
親身になって相談に応じます
司法書士・土地家屋調査士・行政書士
佐山隆事務所
栃木市旭町19番16号 栃木市文化会館斜め前
TEL0282(24)2555 (平日) 8:00~19:00
(土・日・祝) 事前予約にて承ります

市内どこからでも通える小規模特認校

大宮南小、国府南小、真名子小、小野寺北小

小規模特認校制度とは、栃木市内に居住していれば、どこからでも上記の小学校に通学できる制度です。

小さな学校だからこそできる、魅力ある指導が盛りだくさんの学校で、子どもたちにしっかりと学力を身に付けさせ、伸び伸びと育てます。

保護者説明会

期日：9月6日(土)
時間：13時30分～
場所：市役所1階市民スペース
対象：どなたでもお気軽に参加ください。

制度についての説明や、各校の紹介を行います。

オープンスクール日程

大宮南小学校 ☎(22) 1483

第1回 10月11日(土) 9:30～12:25
第2回 11月1日(土) 8:50～14:20

国府南小学校 ☎(27) 3010

第1回 9月27日(土) 10:00～11:30
第2回 11月29日(土) 10:00～14:40

真名子小学校 ☎(92) 7604

第1回 11月8日(土) 9:15～12:00
第2回 11月28日(金) 10:30～12:25

小野寺北小学校 ☎(57) 7121

第1回 10月8日(水) 9:10～11:20
第2回 11月15日(土) 9:30～14:40

オープンスクールはどなたでも自由に参加いただけます。申込み不要です。

制度や説明会に関するお問い合わせ ☎教育総務課(21) 2467
入学・転入学に関するお問い合わせ ☎学校教育課(21) 2472

シリーズ都市計画税②
市街化区域と市街化調整区域の違いは？
都市計画税の課税対象となる市街化区域とは、既に市街地を形成している区域と今後おおむね10年以内に優先的かつ計画的に市街化を図るべき区域であることから、用途区域等を指定し、道路や公園・下水道等の都市施設の整備を行い、住宅や店舗・工場など都市的な土地利用を図る区域です。
一方、市街化調整区域は市街化を抑制すべき区域であることから、特定の場合を除き、開発行為や建築行為は禁止され、都市施設については市街化を促進する恐れのある整備は原則として行わない区域です。
本資産税課 ☎(21) 2275
大平税務課 ☎(43) 2278
藤岡税務課 ☎(62) 0902
都立税務課 ☎(29) 1001
西地域まちづくり課 ☎(92) 7735
岩税務課 ☎(55) 7758

相談業務のご案内

相談は気軽にどうぞ 相談は無料で、秘密は厳守します。住所が市内の方であれば、どこの窓口でも相談できます。

本 = 本庁 都 = 都賀総合支所
大 = 大平総合支所 西 = 西方総合支所
藤 = 藤岡総合支所 岩 = 岩舟総合支所

相談	日時	場所/問合せ
○弁護士相談 (事前に要予約)	9月12日(金)26日(金) 10:00～12:00	本庁舎/本市民生活課 ☎(21)2122
	9月18日(木) 10:00～12:00	大平隣保館 ☎(43)6611 ☎0120-46-7830
	10月27日(月) 10:00～12:00	藤岡公民館/藤生活環境課 ☎(62)0903
	10月8日(水) 10:00～12:00	遊楽々館/岩生活環境課 ☎(55)7763
○総合相談 (行政・人権・家庭児童・青少年)	9月12日(金)26日(金) 10:00～12:00	本庁舎/本市民生活課 ☎(21)2122
	9月12日(金) 10:00～12:00	本庁舎/本市民生活課 ☎(21)2122
○宅地建物相談 (土地・建物の売買や賃貸借、所有と管理に関する相談)	9月9日(火) 9:30～11:30	ふるさとふれあい館/大生活環境課 ☎(43)9211
	9月18日(木) 13:00～15:00	西方保健センター/西生活環境課 ☎(92)0308
	9月30日(火) 9:30～11:30	老人憩いの家/都生活環境課 ☎(29)1102
	9月8日(月) 13:30～15:30	遊楽々館/岩生活環境課 ☎(55)7763
○市民相談 (日常生活の問題など)	月～金曜日 9:00～17:00	本庁市民相談室/本市民生活課 ☎(21)2122
○消費生活相談	月～金曜日 9:00～16:00	入舟庁舎/消費生活センター ☎(23)8899
○年金相談	9月9日(火) 10:00～12:00	大平隣保館 ☎(43)6611 ☎0120-46-7830
○外国人相談	9月20日(土) 20:00～22:00	大平隣保館 ☎(43)6611 ☎0120-46-7830
○行政相談	9月9日(火) 10:00～12:00	藤岡公民館/藤生活環境課 ☎(62)0903
○人権相談	月～金曜日 8:30～17:15	大平隣保館 ☎(43)6611 ☎0120-46-7830 厚生センター ☎(24)2444 本 人権・男女共同参画課 ☎(21)2161
	10月8日(水) 10:00～12:00	藤岡公民館/人権・男女共同参画課 ☎(21)2161
○いじめ相談電話 土・日・祝日・時間外は留守番電話・FAX	月～金曜日 9:00～17:00	本庁舎/本青少年育成センター ☎(24)0667 FAX(21)2690
○青少年相談 (非行問題・不登校など)	月～金曜日 9:00～17:00	本庁舎/本青少年育成センター ☎(23)6566 FAX(21)2690
○家庭児童相談 (0～17歳の子どもの家族)	月～金曜日 9:00～16:00	本庁舎/本家庭児童相談室(こども課) ☎(21)2227
○ドメスティック・バイオレンス相談 (配偶者等からの暴力)	月～金曜日 9:00～16:00	本庁舎/本こども課 ☎(21)2229
○就労支援相談 (事前に要予約) (35歳以下の就労相談)	毎週月曜日(祝日を除く) 13:00～21:00	栃木勤労青少年ホーム/栃木勤労青少年ホーム ☎(22)3113

平成27年度 就学時健康診断

平成27年4月に小学校に入学するお子さまの健康診断を次のとおり行います。

◆対象 平成20年4月2日から平成21年4月1日生まれのお子さま(該当するお子さまの保護者あてに通知書を送付します。健診日1週間前までに通知書が届かない場合は連絡ください)

◆問合せ 本学校教育課 ☎(21) 2482

【栃木地域】

実施日	場所	受付時間
9月18日(木)	吹上小	13:30～13:50
9月25日(木)	千塚小	
9月26日(金)	大宮北小★1	
10月1日(水)	南小	
10月2日(木)	寺尾小	
10月3日(金)	皆川城東小	
10月9日(木)	栃木第五小	
10月10日(金)	栃木第四小	
10月14日(火)	栃木第三小	
10月15日(水)	国府北小★2	
10月16日(木)	栃木中央小	

★1 大宮北小、大宮南小入学予定児対象
★2 国府北小、国府南小入学予定児対象

【大平地域】

実施日	場所	受付時間
10月3日(金)	大平中央小	13:15～13:35
10月8日(水)	大平西小	
10月15日(水)	大平南小	
10月22日(水)	大平東小	

【藤岡地域】

実施日	場所	受付時間
9月29日(月)	部屋小	13:10～13:30
10月8日(水)	三鴨小	
10月10日(金)	赤麻小	
10月22日(水)	藤岡小	13:30～13:50

【都賀地域】

実施日	場所	受付時間
9月24日(水)	合戦場小	13:00～13:20
10月6日(月)	赤津小	13:10～13:30
10月7日(火)	家中小	13:00～13:20

【西方地域】

実施日	場所	受付時間
10月17日(金)	西方小★	12:50～13:05

★西方小、真名子小入学予定児対象

【岩舟地域】

実施日	場所	受付時間
10月2日(木)	静和小	13:30～13:50
10月17日(金)	岩舟小	
10月23日(木)	小野寺南小★	

★小野寺北小、小野寺南小入学予定児対象
※混雑の状況により、受付時間を変更する場合があります。

大雨の際の土砂災害や被害木の流下に ご注意ください

今年2月の大雪で、皆さんがお住まいの地域の森林において倒木や幹折れなど大きな森林被害が発生しています。このため、市や県では森林の復旧やパトロール等に取組んでいますが、大雨時には例年以上に土砂災害の危険性が高く、被害にあった木が沢を流下し閉塞させたりして災害を引き起こすおそれがあります。

大雨時に次の現象が見られたら、早めの避難を心がけてください。

- 川がにごり、枝や流木などが混ざり始める。
 - 雨が降り続けているのに、川の水位が下がり始める。
- お気づきの点があれば、下記に連絡ください。

◆問合せ
栃木県南環境森林事務所 森づくり課 ☎0283(23)1441
本 農林課 ☎(21)2289

生活のお悩み、お気軽に相談ください

雇用の不安定さや、病氣、いろいろな理由で経済的に困ったり、生活上の悩みを抱える方々を支援し、生活をより良いものとして、自立につなげられるように『自立相談支援』の役割をもった、『とちぎ市くらしサポートセンター』ができました。

「とちぎ未来アシストネット」について

平成24年度よりスタートした「とちぎ未来アシストネット」により、学校や地域において様々な成果が見られるようになりました。今月号は、その一部を紹介いたします。

・多種多様な教育活動が、魅力的かつ安全に実施できた。
・子どもたちの学習に対する興味関心が高まった。
・子どもたちのコミュニケーション力が向上した。

このように、子どもたちの教育をよりよいものとして、地域の方へ感謝の気持ちをもてた。また、地域を大切にしていくという気持ちがあった。

◆問合せ
とちぎ市くらしサポートセンター『くらしネット』
(栃木市社会福祉協議会)
栃木保健福祉センター内
(今泉町2丁目)
☎(51)7785
FAX(22)4467
相談時間：9時～17時

アシストネットが生きがいとなっている地域の方(コーディネーターやボランティアの方)がおられる。

このように、生涯学習社会を実現します。
・学校の子どもと地域のボランティアの方々の交流が深まった。
・地域の方々に、学校を知っていただくよい機会となった。

・ボランティア同士の交流の場になっている活動もある。
このように、地域の教育力が向上します。

3年目を迎えた「とちぎ未来アシストネット」。さらに豊かな人づくり・まちづくりを目指して、市民一丸となって取り組みたいものです。

◆問合せ
本生涯学習課 ☎(21)2488

身体障がい者巡回相談

身体障がい者巡回相談とは、医師も忙しいなかで、病院の短い診察時間では落ち着いて話ができない、そんな悩みをお持ちの方は、ぜひ巡回相談を活用ください。

◆日時 9月25日(木) 13時～15時
◆場所 安足健康福祉センター(足利市真砂町1-1)
◆対象 主に身体障がい(肢体不自由)のある方
◆定員 若干名(先着順)
◆申込・問合せ
9月15日までに左記へ。

本 社会福祉課 ☎(21)2203
大 健康福祉課 ☎(43)1788
藤 健康福祉課 ☎(62)0904
都 健康福祉課 ☎(29)1103
西 健康福祉課 ☎(92)0309
岩 健康福祉課 ☎(55)7759

臨時福祉給付金・子育て世帯臨時特例給付金

受付期間 7月1日(火)～10月1日(水)

該当すると思われる方には、すでに申請書を郵送してあります。不明な点は、問い合わせください。

臨時福祉給付金については 本 社会福祉課 ☎0282(20)7710
子育て世帯臨時特例給付金については 本 こども課 ☎0282(21)2222



栃木市マスコットキャラクターとち介

募集

蔵タク電話予約受付業務オペレーター募集

◆募集人数 1人
◆任用 平成26年9月下旬
◆資格・要件
・市内の地理に詳しい方
・パソコンの基本的な操作(ワード・エクセル等)ができる方
◆勤務条件
・勤務時間 7時30分～17時30分(内5時間/二交代制)
・週5日勤務
・報酬 月額5,200円
・雇用保険加入
◆選考方法 面接試験
◆申込・問合せ
9月5日(金)までに履歴書(写真添付)を添えて本交通防犯課 ☎(21)2153へ。

市民活動推進事業審査委員会委員の募集

市民の視点から市民活動を審査し、協働のまちづくりを進めるために審査委員を募集します。
◆募集人数 2人(年齢・性別不問)※応募多数の際は事務局で選定
◆内容 市民活動推進事業費補助金を申請した事業の審査、団体への助言など
◆任期 2年間(10月1日から平成28年9月30日まで)
◆報酬 1回5,000円
◆応募方法 9月12日(金)までに氏名・年齢・性別・連絡先・職業・市民活動への思い(400字程度)を記入のうえ申込み(書式不問)
◆申込・問合せ 本地域まちづくり課 ☎(21)2332へ

とちぎ協働まつり2014 出店者募集

地域まちづくり課 ☎(21)2332 / FAX ☎(21)2671へ
◆日時 10月26日(日) 9時～16時(予定)
◆場所 総合運動公園(川原田町)
○飲食物(アルコール販売不可)、物品等販売
◆募集数 40区画
◆参加費 3,000円
◆貸出費 テント1区画 3,000円、机1台300円、椅子1脚100円
◆提出書類 出店申込書、取扱食品概要書(保健所提出用)、ちらし作成依頼書
○フリーマーケット(物品販売のみ、飲食物は不可)
◆募集数 20区画
◆参加費 1,000円
◆提出書類 出店申込書
◆共通事項 ガソリン燃料による発電機の使用はできません。説明会 9月24日(水) 19時～厚生センター(栃木第四地区コミュニティセンター/旭町)で開催
※出店に際して必ず出席してください。(応募者多数の場合、抽選とします)
◆申込・問合せ 8月24日(日)～9月13日(土)に必要書類(市ホームページからダウンロード可)をとちぎ協働まつり2014実行委員会事務局/とちぎ市民活動推進センターから内(水曜日休館) ☎(20)7131へ

自然災害に便乗した悪質商法に注意

度々発生するゲリラ豪雨、地震、台風、竜巻などの自然災害に便乗した悪質な訪問販売や電話勧誘などが後を絶ちません。



主な相談事例

【事例1】「屋根が壊れている。詳しく見てあげる」と突然来訪した県外の業者に言われた。

屋根が上がった後、「早急に工事しないと大変な事になる」と言うので、驚いて修理の契約をしてしまった。その後、複数の業者から『床下補強工事』『外壁工事』『浄水器設置工事』などしつこい勧誘があり困っている。

消費者へのアドバイス

勧誘されてもその場ですぐには契約しない事が大切です。事業者の説明をうのみにせず、工事内容や契約金額をしっかりと確認

消費者へのアドバイス

一旦契約してしまうと、解約したいと思っても、事業者と連絡つかないケースもあり、支払った代金を取り戻す事は非常に困難です。契約を急かされても、すぐに申し込みや支払いをせず、まずは家族や消費生活センターに相談しましょう

問合せ先

消費生活センター(入舟庁舎) ☎(23)8899

28 伝わらない・・・不安



子どもも中学生くらいになると、コミュニケーションがとりにくくなっていくことがありますね。考えや思いを共有するのが難しい思春期というものがあります。我が家の2人の息子も、同様です。

長男はエネルギーのある子で、真つ向からぶつかってくるタイプでした。今思えば、こちらは案外単純でわかりやすかったのかもかもしれません。

不安

母さんは、こう思うよ」と書いてみるのです。しかし・・・次男は無反応。読んだのか？読まないのか？それすらわからなくて、不安になる日々です。

ところが先日、雨がひどく降った日、カバンの中身を出して乾かしていると、連絡ノートの一冊後ろのクリアーファイルの中から、私の書いたメモ書きが何枚も出てきました。

次男は、全く別のタイプです。反抗はせずに、私の問いかけをかわして巧みに逃げてしまうのです。仕方なく次男には手紙をよく書くようになりました。「お

どこまで伝わっているのか？また、どうやれば伝わるのか？とても不安ですが、伝え続ける気持ちは大切なのかもしれませんね。

本生涯学習課 ☎(21)2731

介護支援専門員の募集を行います

栃木地域包括支援センターで働く、介護支援専門員を募集します。
◆試験日 9月16日(火) 8時45分～8時55分受付 9時試験開始
◆場所 本庁舎2階201会議室
◆定員 1人
◆業務内容 地域包括支援センターにかかる業務
◆勤務日 土、日、祝祭日及び年末年始を除く毎日
◆勤務地 栃木地域包括支援センター
◆応募資格
・主任介護支援専門員資格取得者、または介護支援専門員資格取得者で介護施設での実務経験がある方
・要普通自動車運転免許

とちぎ市民活動推進センター運営委員会委員の募集

◆募集人数 2人程度
◆資格 4月1日現在で20歳以上の市内在住の方
◆任期 2年(10月1日から平成28年9月30日まで)
◆報酬 なし
◆選考 応募用紙による書類選考※なお、会議は原則公開とし、年間回数回夜開催の予定です。
◆申込・問合せ
9月12日(金)(必着)までに、所定の応募用紙(本地域まちづくり課)に、市ホームページからもダウンロード可)を直接、郵送またはFAX、メールで本

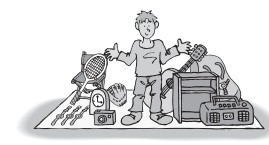

各種自衛官採用試験のお知らせ

平成27年3・4月に入隊する各種自衛官を募集いたします。

募集種目	応募資格	受付期間	試験日
航空学生	高卒(見込)21歳未満の男女	8月1日(金)～9月9日(火)	(1次試験)9月23日(火)
一般曹候補生	18歳以上27歳未満の男女	8月1日(金)～9月9日(火)	(1次試験)9月19日(金)・9月20日(土)のいずれか1日
自衛官候補生(任期制)	18歳以上27歳未満の男女 <small>※男子については年調を通じて行っております。</small>	8月1日(金)～9月9日(火)	9月下旬(受付時にお知らせします。)

各種応募年齢は、平成27年4月1日現在です。

◆問合先 自衛隊小山地域事務所 0285(25)4763

- 本町市営住宅
- 城内南第2市営住宅
- 3DK 1戸
- 2DK 1戸
- 川原田市営住宅(高齢者・障がい者の単身可)

入居者募集情報

光と音のページェント実行委員会

新大平下駅東口で毎年行われている冬のイベント、光と音のページェントを成功させるために、一緒に企画・運営していただける実行委員を募集します。

◆開催期間 11月28日(金)～平成27年1月12日(月)

◆問合先 光と音のページェント実行委員会事務局(大産業振興課内) ☎(43)92113

光と音のページェント実行委員会募集

- 大宮市営住宅 2LDK 1戸
- 平井市営住宅 3DK 1戸
- 大宮市営住宅 2LDK 1戸
- ◆特定公共賃貸住宅(スカイハイツ) (申込みは所得月額48万7千円までの方)
- スカイハイツ平柳 3LDK(78・45平方メートル) 1戸 家賃6万9千円/月
- スカイハイツ川原田 3DK(73・77平方メートル) 2戸 家賃6万6千円/月
- 駐車を利用する場合、家賃の他に駐車場料金(月額2,700円/台)がかかります。
- ◆申込期間 9月5日(金)～11日(木)(土・日曜日を除く)8時30分～17時
- ◆入居日 10月1日(水)

☆共通事項

- ◆提出方法 閲覧場所にある提出用紙、又は市ホームページから提出用紙をダウンロードして、必要事項を記入のうえ、次
- ◆対象者 ○市内在住の方 ○市内に事業所等を有する個人、法人等
- ◆提出方法 閲覧場所にある提出用紙、又は市ホームページから提出用紙をダウンロードして、必要事項を記入のうえ、次

栃木市文化マイスター募集

市では、文化振興を図るとともに市民協働による文化事業を推進するため、「栃木市文化振興推進制度」の一つとして『栃木市文化マイスター』を設置し、昨年度は11名の個人と12団体が認定されました。

認定後は、市や地域の各種事業等(学校支援ボランティア・公民館事業・視察研修等で来市した方への解説等)で活躍する機会や、サークル活動等を体験したいという方などを案内するとともに、活動をPRできる場を設けていく予定です(活動はボランティアとなります)。ぜひ応募ください。

◆応募資格

- ・市内に在住・在勤の方
- ・本市の文化面の各分野において調査、研究若しくは活動をしている個人又は団体

◆認定基準(選考委員会において認定の適否を決定します)

- ・文化活動の実績が5年以上あること。
- ・本市が実施する文化振興事業への支援若しくは協力を行っていること、又は当該事業への支援若しくは協力を予定していること。
- ・その他、教育委員会が文化マイスターとして認定するに足る実績等があること。

◆問合先・申込

9月30日(火)までに所定の認定申請書(文化課に有り。市ホームページからもダウンロード可)を本文化課に提出ください。

本文化課 ☎(21)2495



認定基準(選考委員会において認定の適否を決定します)

※入居資格・条件等、詳細は左記へ(申込多数の場合は抽選)

本建築課 ☎(21)2451・2452

栃木市文化振興計画(案)パブリックコメント(意見・提案)募集

市では、これまで各地域に継承されてきた歴史遺産や育まれた文化・伝統等を活かしながら、文化芸術に関する施策を総合的かつ効果的に展開し、市民協働による「文教・文化都市」を目指すため、「栃木市文化振興計画」を策定します。

策定にあたっては、学識経験者・市民団体の代表や公募の方々に委員としての検討委員会並びにワーキンググループにおいて、具体的な施策や推進方法を検討してきました。

この計画(案)に対する皆さんの意見・提案をお寄せください。

◆募集期間 9月1日(月)～30日(火)

◆閲覧場所 本文化課及び市政情報センター(本庁舎4階)、市内各公民館、市ホームページ

◆対象者 ○市内在住の方 ○市内に事業所等を有する個人、法人等

◆提出方法 閲覧場所にある提出用紙、又は市ホームページから提出用紙をダウンロードして、必要事項を記入のうえ、次

催し

ツバメのめぐら入り 観察会とバスツアー

この時期、南の国へ渡るツバメが、東北などから渡良瀬遊水地に集結します。

◆日時 9月1日(月)～30日(火) 日没と共に10万羽を超すといわれるツバメが一斉にヨシ原のめぐらに入る壮観な様子を観察します。

◆日時 9月6日(土) 17時～(観察会) 16時～(バスツアー)

◆場所 観察会集合場所：藤岡遊水池会館(藤岡町藤岡) バスツアー集合場所：旧市庁舎西側駐車場(入舟町)

◆対象 なたでも

◆定員 観察会：定員はありません

◆参加費 無料

◆申込・問合先

観察会：申込み不要

バスツアー：8月27日(水)～9月3日(水)電話にて申込み(先着順)総合政策課遊水地ワイズユース担当 ☎(62)0919

栃木市交通安全市民大会開催のお知らせ

市民一人ひとりが交通安全意識の高揚と、交通ルールの順守、交通マナーの向上を図り、交通事故を防止することを目的に、交通安全市民大会を開催します。

◆日時 9月27日(土) 14時～16時

◆場所 栃木文化会館

◆対象 市民・交通関係団体外

◆定員 1,200人

◆問合先 本文化課 ☎(21)2495

巴波川一斉清掃にご協力を

巴波川一斉清掃を実施します。

◆日時 10月4日(土) 7時～8時

◆場所 蟹田橋(大町) JR両毛線高架橋

主催 河川愛護会、自治会連合会、地域クリーン推進員連合会

協力団体 栃木市建設業協同組合

◆問合先 栃木市河川愛護会事務局(本河川緑地課内) ☎(21)2412

観光いも掘り農園

今年も藤岡地域の観光いも掘り農園が開園します。甘くて大きなさつまいも(ベニアズマ)を掘りに来ませんか。

◆日時 9月15日(月)～10月31日(金)

◆場所 ①小堀農園 藤岡町大前 1362-1 ☎(62)3645 ②横田農園 藤岡町大前 1978-1 ☎(62)4273 ③佐山農園 藤岡町都賀 2296-7 ☎(62)3455

◆入園料 1人350円で3株持ち帰れます。1株追加ごとに100円。

◆申込・問合先 希望日の10日前までに各農園へ直接申込み。

藤産業振興課 ☎(62)0906

第10回皆川城址(あんどん)まつり

「よさこい踊り」や「太鼓」「演芸」など。暗くなる頃にはペットボトルにローソクを灯した「あんどん」を城山に並べ、城址一帯が幻想的な雰囲気になります。

◆日時 9月20日(土) 11時～20時30分予定 雨天時は21日(日)

◆場所 皆川城址公園・皆川公民館(皆川城内町)

◆問合先 皆川地区街づくり協議会(皆川公民館) ☎(22)1812

◆日時 9月28日(日) 8時30分～14時30分 ※小雨決行

◆場所 皆川公民館および周辺会場

◆定員 40人(先着順)

◆内容 稲刈り体験・水田アート見学・餅つき・さつまいも掘り・皆川城址ハイキング ※参加者には後日詳細を連絡。農作物の生育状況等により体験内容が変更となる場合あり。

主催：皆川地区街づくり協議会

◆参加費 1人2,000円

◆未就学児は無料(昼食・おみやげつき)

◆申込・問合先 8月20日(月)～9月18日(木)まで

本農林課 ☎(21)2383

寺尾米づくり体験教室2014 秋の部 開催のお知らせ

寺尾の人々と農を通したふれあいを楽しみながら、疲れた心をリフレッシュしませんか?

◆日時 9月28日(日) 9時30分～13時 ※雨天決行

◆場所 寺尾公民館および周辺会場等

◆定員 40人(先着順)

◆内容 稲刈り、さつまいも掘り、餅つき

(昼食・お土産付き)

※参加者には後日詳細を連絡。農作物の生育状況などで体験内容が変更になる場合があります。

主催：寺尾まちづくり協議会

◆参加費 2,000円

◆未就学児は無料(昼食・おみやげつき)

◆申込・問合先 8月25日(月)～9月10日(水)まで

本農林課 ☎(21)2383



栃木市マスコットキャラクターとち介

皆川地区ふれあい農業体験 秋の部開催のお知らせ

皆川の人々との農を通したふれあいを楽しみながら、のんびりした田舎の時間を過ごしませんか?

◆日時 9月28日(日) 8時30分～14時30分 ※小雨決行

◆場所 皆川公民館および周辺会場

◆定員 40人(先着順)

◆内容 稲刈り体験・水田アート見学・餅つき・さつまいも掘り・皆川城址ハイキング ※参加者には後日詳細を連絡。農作物の生育状況等により体験内容が変更となる場合あり。

分野	No.	講座名/講師名	日 時	定員	費用/持ち物等	場 所
文化・芸術	1	習字で集中力・リフレッシュ体験/宇賀神 百合子	10/4・11・18(土) 全3回 11:00~12:00	20人	500円/書道道具一式	ECCハウス(大塚町)
	2	沖縄の歌・さんしん/川野辺 幸雄	10/4・11・18・25、11/1・15・22、12/13・20・27(土) 全10回 10:00~12:00	5人	2,400円/さんしん持参の方は会場費(400円)のみ	栃木公民館(日ノ出町)
	3	はじめてのウクレレ体験レッスン/谷中 敦	10/6・20(月) 全2回 14:00~15:00	15人	無料/ウクレレ(持っている人)・無い方は無料貸与	栃木公民館(日ノ出町)
	4	カギ針で簡単なベストを編みます/菅澤 宮子	10/7・14・28(火) 全3回 10:00~12:00	15人	3,500円/鉛筆・メジャー・カギ針6号	マルワータルハウジングプラザ(箱森町)
	5	楽しい絵手紙/荒川 友見子	10/6・20・27(月) 全3回 13:30~15:30	10人	500円/書道用具・絵の具一式・半紙	吹上公民館(吹上町)
	6	どなたでも始められる楽しい写経/中島 清道	10/11・18(土) 全2回 13:30~15:30	20人	900円/筆記用具	岩舟公民館(岩舟町)
	7	楽しく学べる和太鼓講座/町田 光紀	10/7・14・21・28、11/4(火) 全5回 19:00~21:00	10人	1,800円/運動しやすい服装・タオル・上履き	農村振興総合センター(大宮町)
	8	仏花 Xmas をブリザで飾る/村上 翔子	①9/18(木) 仏花 10:30~12:00 ②10/16(木) ハロウィン 12:00 ③11/20(木) Xmas	各5人	3,800円/ハサミ・持ち帰り用袋	マルワータルハウジングプラザ(箱森町)
	9	小さな手創りインテリア/森 政美	①10/6(月) キャンドルホルダー ②10/21(火) タンブラー ③11/11(火) タオルホルダー ④12/2(火) セっけんでケーキ ⑤12/16(火) 羽子板オーナメント 9:30~11:30	各9人	①1,500円 ②2,500円 ③1,500円 ④2,000円 ⑤2,000円	栃木公民館(日ノ出町)
	10	タイルクラフト/森 政美	①10/9(木) タイルBOX ②11/13(木) トレー ③12/4(木) キャンドルホルダー 9:30~11:30	各9人	①1,200円 ②2,000円 ③1,600円	都賀公民館(都賀町)
	11	ブリザードフラワーアレンジ/渡邊 美樹	①10/17(金) ②11/21(金) ③12/5(金) ④12/19(金) 11:00~12:00	各8人	2,000円/ハサミ・ピンセット	蔵の街観光館(万町)
	12	3時間以内で完成!簡単ベスト作り/須藤 彰子	①9/29(月) ②10/6(月) 9:00~12:00	各20人	3,500円/かぎ針3号・メジャー・ハサミ	栃木公民館(日ノ出町)
	13	気軽に楽しむお茶の作法/市川 八重子	10/20・27、11/10・17、12/8・22(月) 全6回 13:00~15:00	5人	4,200円/抹茶茶わん・茶筌・タオル一本	蔵の街公民館(平柳町)
	14	初心者でも出来る陶芸講座/小林 栄治	毎週土曜日 10:00~12:00までの2時間、月4回(月5回ある場合は最後の土曜日は休みとします)	10人	無料/汚れてもよい服装	栃木陶芸学園(片柳町)
	15	いきがい将棋教室(動物将棋含む)/中村 正	10/18、11/15、12/20(土) 全3回 10:00~12:00	10人	会場費のみ/筆記用具	老人福祉センター泉寿園(今泉町)
スポーツ	16	ゆっくりリズムで楽しく動く体操/高田 英子	①10/1・8(水)全2回 13:00~15:00 ②10/3・10(金)全2回 10:00~12:00	各20人	会場費のみ/飲み物・運動できる服装	①大平公民館(大平町) ②大宮公民館(大宮町)
	17	これから始める初めての癒しフラ/高田 英子	10/15・22(水) 全2回 14:00~15:00	20人	会場費のみ/飲み物	第五コミュニティーセンター(箱森町)
	18	楽しいフラダンス/長 由美	10/11・18、11/1日・15、12/13・20(土) 全6回 19:30~20:30	15人	500円/Tシャツ・飲み物・汗拭きタオル・動きやすい服装	大宮公民館(大宮町)
	19	飾り手巻き寿司/池嶋 美智子	①10/4(土) さくらんぼ ⑤11/14(金) うなぎ ②10/10(金) 梅 ⑥11/20(木) パンダ ③10/16(木) クジラ ⑦12/4(木) いちご ④11/6(木) 菊 ⑧12/18(木) 鏡餅 各回とも午前の部(10:00~11:30)、午後の部(13:00~14:30)からお選び下さい	各6人	1,000円/筆記用具・エプロン・持ち帰りの容器	アリッサム(大町)
	20	誰でも学べるパソコン教室/大垣 兼	10月中の毎週1回2時間、月4回曜日及び時間等は講師と面談の上決定します	10人	2,000円/ノート・筆記用具・パソコン持込み自由(無い人は貸出します)	講師宅(小平町)
	21	わかりやすい相続・遺言セミナー/坂本 達也・中村 光男	①10/2(木)②11/19(水)③12/5(金) 13:30~15:30	各20人	1,000円/筆記用具	①栃木公民館(日ノ出町) ②大平公民館(大平町) ③岩舟公民館(岩舟町)
	22	あっと、驚くエクセルの凄わざ!/佐藤 昂	10月~12月の間 毎週土曜日(11/8・29、12/6日を除く) 全10回 10:00~12:00	12人	500円/ノートパソコン(WINDOWS7以上)	栃木公民館(日ノ出町)
	23	パソコンを学びたい人の講座/奈良部 安彦	午前部 10:00~12:00月4回 ①毎週月曜日 ②毎週火曜日 ③毎週水曜日 ④毎週木曜日 午後部 13:30~15:30月4回 ⑤毎週月曜日 ⑥毎週火曜日 ⑦毎週水曜日 ⑧毎週木曜日	各4人	7,500円/ノートパソコン一式・筆記用具	講師宅(沼和田町)
	24	英字新聞に挑戦するための準備学習/石塚 裕治	10/11、11/8、12/13(土) 全3回 12:00~14:00	20人	200円/筆記用具	大平運動公園管理棟内会議室(大平町)
	25	ゆっくりのんびり英会話/田村 好子	10/3・17・31、11/14・28、12/19(金) 全6回 18:00~20:00	10人	2,800円/ノート・筆記用具・あれば英和・和英辞典	祝町ラボハウス(祝町)
	26	そば打ち体験講座/新3・4そば打ち愛好会	①10/14(火) ②11/19(水) ③12/5(金) 9:00~12:00	各10人	1,100円/エプロン・頭巾・タオル2本・そばを入れる容器(パック等)	大平公民館(大平町)

生涯学習人材バンク自主講座

市では、知識や経験、技術、能力等を広めたり、人に教えたいという意欲のある方を生涯学習人材バンクに登録してもらい、自由に学び教え合う身近な学習環境作りをめざすことを目的とした、「生涯学習人材バンク事業」を実施しています。今回、以下のとおり登録者自らが企画・運営する「自主講座」を開催しますので、興味のある講座がありましたら、ぜひ申込みください。

若葉OHIRA2014 〜カローリングのついで〜

参加者のみなさんでグループを作り、カローリング(床の上で楽しむカローリング)ゲームなどをします。
※幼児は保護者の方も一緒に参加ください。
◆日時 10月25日(土) 9時~13時
◆場所 大平南体育館
◆対象 障がいをお持ちの方や、幼児~高齢者の方など(水)
◆参加費 幼児・無料
小中学生・300円
その他の方・500円
◆申込・問合せ先 大健康福祉課(45)1788
栃木市社会福祉協議会大平支所(43)0294

ねりんピック栃木2014 テニス交流大会開催のお知らせ

「ねりんピック」の愛称で親しまれている全国健康福祉祭は、60歳以上の方々を中心に、あらゆる世代が交流を深めることができるスポーツ、文化、健康と福祉の総合的な祭典です。本市においては、テニス競技を行います。
◆日時 10月5日(日) 予選・6日(月) 決勝トーナメント・8時30分~17時予定(小雨決行)
◆場所 栃木市総合運動公園 テニスコート
◆問合せ先 ねりんピック栃木2014栃木市実行委員会事務局(25)0931



栃木市マスコットキャラクターとち亀

◆申込方法 9月1日(月)~12日(金)までの間に電話で下記申込先まで申込みください(先着順)。*土・日曜日は除く。
◆その他 ・費用は、会場費・材料費等の実費分のみになります。申込者が少ない講座は、中止や場所を変更する場合がありますので、ご了承ください。
◆申込・問合せ先 本生涯学習課 (21)2486

くらし・生活

◆日時 10月9日(木) 13時30分~15時
◆持ち物 タオル、飲み物
◆場所 栃木保健福祉センター(今泉町2丁目)

健康あつぽ講座参加者募集

◆日時 9月25日(木) 9時30分~14時
◆場所 厚生センター(栃木第四地区コミュニティセンター/旭町)

講座

◆日時 9月25日(木) 9時30分~14時
◆場所 厚生センター(栃木第四地区コミュニティセンター/旭町)

運動編

◆日時 9月25日(木) 9時30分~14時
◆場所 厚生センター(栃木第四地区コミュニティセンター/旭町)

初めのそば打ち教室に 参加してみませんか!

◆日時 9月25日(木) 9時30分~14時
◆場所 厚生センター(栃木第四地区コミュニティセンター/旭町)

恋のベストシーズン到来!! 大好評のふれあいBBQパーティー開催

◆日時 9月28日(日) 9時30分~16時30分
◆場所 市内BBQ会場
◆対象 25歳~38歳独身勤労者男女
◆定員 男女各20人(定員を超えた場合は抽選)
◆参加費 9月28日(BBQ&ぶどう狩り) 男性6,000円・女性3,000円
10月26日(BBQパーティー) 男性5,000円・女性2,000円
◆申込・問合せ先 締め切り9月18日(木)/10月16日(木)
栃木市勤労者総合福祉センター(27)7140

9月開催

◆日時 9月28日(日) 9時30分~16時30分
◆場所 市内BBQ会場
◆対象 25歳~38歳独身勤労者男女
◆定員 男女各20人(定員を超えた場合は抽選)
◆参加費 9月28日(BBQ&ぶどう狩り) 男性6,000円・女性3,000円
10月26日(BBQパーティー) 男性5,000円・女性2,000円
◆申込・問合せ先 締め切り9月18日(木)/10月16日(木)
栃木市勤労者総合福祉センター(27)7140

10月開催

◆日時 10月10日(金) 10時~14時30分(受付時間9時45分~)
◆場所 栃木保健福祉センター(今泉町2丁目)
◆対象 市内在住の方
◆定員 20名(先着順)
◆参加費 無料
◆申込・問合せ先 9月3日(木)~30日(火)まで
本健康増進課(25)3512

BBQパーティー

◆日時 10月10日(金) 10時~14時30分(受付時間9時45分~)
◆場所 栃木保健福祉センター(今泉町2丁目)
◆対象 市内在住の方
◆定員 20名(先着順)
◆参加費 無料
◆申込・問合せ先 9月3日(木)~30日(火)まで
本健康増進課(25)3512

ピカ健口教室

◆日時 10月10日(金) 10時~14時30分(受付時間9時45分~)
◆場所 栃木保健福祉センター(今泉町2丁目)
◆対象 市内在住の方
◆定員 20名(先着順)
◆参加費 無料
◆申込・問合せ先 9月3日(木)~30日(火)まで
本健康増進課(25)3512

女性限定特典

◆日時 10月10日(金) 10時~14時30分(受付時間9時45分~)
◆場所 栃木保健福祉センター(今泉町2丁目)
◆対象 市内在住の方
◆定員 20名(先着順)
◆参加費 無料
◆申込・問合せ先 9月3日(木)~30日(火)まで
本健康増進課(25)3512

持ち物

◆日時 10月10日(金) 10時~14時30分(受付時間9時45分~)
◆場所 栃木保健福祉センター(今泉町2丁目)
◆対象 市内在住の方
◆定員 20名(先着順)
◆参加費 無料
◆申込・問合せ先 9月3日(木)~30日(火)まで
本健康増進課(25)3512

ピカ健口教室

◆日時 10月10日(金) 10時~14時30分(受付時間9時45分~)
◆場所 栃木保健福祉センター(今泉町2丁目)
◆対象 市内在住の方
◆定員 20名(先着順)
◆参加費 無料
◆申込・問合せ先 9月3日(木)~30日(火)まで
本健康増進課(25)3512

ピカ健口教室

◆日時 10月10日(金) 10時~14時30分(受付時間9時45分~)
◆場所 栃木保健福祉センター(今泉町2丁目)
◆対象 市内在住の方
◆定員 20名(先着順)
◆参加費 無料
◆申込・問合せ先 9月3日(木)~30日(火)まで
本健康増進課(25)3512

ピカ健口教室

◆日時 10月10日(金) 10時~14時30分(受付時間9時45分~)
◆場所 栃木保健福祉センター(今泉町2丁目)
◆対象 市内在住の方
◆定員 20名(先着順)
◆参加費 無料
◆申込・問合せ先 9月3日(木)~30日(火)まで
本健康増進課(25)3512

ピカ健口教室

◆日時 10月10日(金) 10時~14時30分(受付時間9時45分~)
◆場所 栃木保健福祉センター(今泉町2丁目)
◆対象 市内在住の方
◆定員 20名(先着順)
◆参加費 無料
◆申込・問合せ先 9月3日(木)~30日(火)まで
本健康増進課(25)3512



時=日時 場=場所 対=対象 内=内容
費=費用 定=定員 申=申込・問合せ
詳細は各団体等に問い合わせください。

1ヶ月肉体改造プログラム・川出メソッド

時 10月の毎週月・木曜 週2日間(1部13時～2部20時～)
場 総合運動公園体育館
対 高校生以上
費 PASS登録者の方37,800円、一般の方43,200円
内 トレーニング指導から食事指導、1ヶ月間集中管理し、あなたの肉体を改造します。
担当 川出 貴士(健康運動指導士)
申 直接総合運動公園管理事務所 ☎(23) 2523へ

ウォータースポーツ教室

時 9月21日(日)10時～14時30分
場 藤岡渡良瀬遊水地内谷中湖子ども広場ゾーン駐車場先湖畔※入口北エントランス
対 小学生以上の方(カヌーは小学3年生以上の方は一人乗り、小学2年生以下の方は保護者同伴の二人乗り)
定 60名(先着順)
費 チケット制で1枚200円(1枚で1種目を1回体験。大人子ども同料金)
内 カヌー、ヨット、ボートを一度に身近な場所で体験できる絶好の機会です。(濡れても良い服装でお越しください)※雨天中止。着替え、タオル、昼食、飲み物等を持参。

申 9月12日(金)17時までに電話、FAX、メールのいずれかで住所、氏名、生年月日、連絡先をお伝え下さい。藤岡地区体育協会事務局(藤岡スポーツふれあいセンター内) ☎・FAX: 0282(62) 1301 メール: f-sports@city.tochigi.lg.jp

エンジョイフットサル大会

時 9月27日(土)18時
場 総合運動公園体育館(川原田町)
対 高校生以上の男女 5チーム(5人～)
費 9,000円
内 1ゲーム7分ハーフの総当たり戦で行います。男女混合(ミックス)でチーム編成してください。
申 9月1日(月)～15日(月)直接総合運動公園管理事務所 ☎(23) 2523へ

キッズダンス教室(小学生)

時 毎週月曜日17時～18時(小学1～3年)18時～19時(小学4～6年)
場 総合運動公園体育館(川原田町)
対 小学生
定 各16人
費 3,780円(月額)
内 毎月の引落とし
基本となる『リズム取り』から簡単な『振り付け』を学んでいきます。ダンスの楽しさとカッコよさを伝えます。
申 直接総合運動公園管理事務所 ☎(23) 2523へ

ラージボール卓球教室参加者募集

時 10月21日(火)～11月25日(火)の毎週火曜日(11月11日(火)を除く/全5回)18時～20時30分
場 総合運動公園体育館(川原田町)
対 市内在住・在勤者の初心者～中級者
定 40人(先着順)
費 1人1,000円(当日会場で納入)
持ち物 体育館シューズ/ラケット(お持ちの方のみ)。
申 10月14日(火)まで
本 スポーツ振興課 ☎(25) 0930へ



◆講座期間 9月～2月(講座により回数が異なります)
◆時間 18時30分～21時30分(講座によって開催場所・時間が異なります)
◆受講資格 市内在住か在勤の青少年

平成26年度後期講座受講生募集!!

Table with columns: 曜日, 講座名, 開催日, 開催時間, 回数, 定員, 教材費等(自己負担)

ウイング栃木 第2期定期講座

9月上旬から第2期定期講座がはじまります。
◆時間 19時～21時
◆場所 栃木勤労青少年ホーム内(日ノ出町)
◆対象 市内在住か在勤のおおむね35歳以下の方
◆受講料 無料
◆申込・問合せ 9月1日(月)から教材費を添えて勤労青少年ホーム(☎(22) 3113)へ直接申込み。
※(先着順)
◆開館時間 月～金曜日/13時～21時 土曜日 /17時～21時(日曜、祝日は休館)

Table with columns: 曜日, 講座名, 定員, 教材費, 期間・回数

学習講座 「秀吉の天下統一と皆川広照」

郷土の偉人である戦国武将皆川広照について学ぶ講座です。第2回・第4回は広照の足跡をたどり、現地での学習します。

◆日時 9月29日(月)・10月6日(月)・20日(月)・27日(月) 全4回

◆場所 皆川公民館ほか

◆対象 どなたでも

◆定員 20人(先着順)

◆講師 皆川地区街づくり協議会歴史文化部会会員

◆参加費 1,000円(全4回)

◆申込・問合せ 9月1日(月)から受付開始

本生涯学習課 ☎(21) 2486

『サイエンススクールin栃木』受講生募集

栃木工業高等学校の先生からセンサーのはたらきについて学び、高校生の支援を受けながら、ライントレースロボット作りに挑戦します。

◆日時 10月4日(土)9時～12時

◆場所 栃木工業高等学校

老人福祉センター長寿園講座受講生募集

郷土の偉人である戦国武将皆川広照について学ぶ講座です。第2回・第4回は広照の足跡をたどり、現地での学習します。

◆日時 9月29日(月)・10月6日(月)・20日(月)・27日(月) 全4回

◆場所 皆川公民館ほか

◆対象 どなたでも

◆定員 20人(先着順)

◆講師 皆川地区街づくり協議会歴史文化部会会員

◆参加費 1,000円(全4回)

◆申込・問合せ 9月1日(月)から受付開始

本生涯学習課 ☎(21) 2486

老人福祉センター長寿園講座受講生募集

本市出身で名誉市民である文豪「山本有三」先生に関する講座を開設します。

◆日時 9月6日(土)10時～12時

◆講師 小林吉一氏(國學院大學栃木短期大学名誉教授であり、山本有三記念会会長・栃木市文化大使)

◆場所 市民会館講堂(日ノ出町)

◆対象 どなたでも

◆問合せ 課 ☎(21) 2495

栃木市出前講座に新しいメニューを追加しました

平成26年度出前講座の市職員出前講座メニューに、「笑を付けよう、ITトラブル!」

◆日時 9月19日(金)まで

◆参加費 無料

◆定員 20人

◆申込・問合せ 本健康増進課 ☎(25) 3512

老人福祉センター長寿園講座受講生募集

本市出身で名誉市民である文豪「山本有三」先生に関する講座を開設します。

◆日時 9月6日(土)10時～12時

◆講師 小林吉一氏(國學院大學栃木短期大学名誉教授であり、山本有三記念会会長・栃木市文化大使)

◆場所 市民会館講堂(日ノ出町)

◆対象 どなたでも

◆問合せ 課 ☎(21) 2495

老人福祉センター長寿園講座受講生募集

本市出身で名誉市民である文豪「山本有三」先生に関する講座を開設します。

◆日時 9月6日(土)10時～12時

◆講師 小林吉一氏(國學院大學栃木短期大学名誉教授であり、山本有三記念会会長・栃木市文化大使)

◆場所 市民会館講堂(日ノ出町)

◆対象 どなたでも

◆問合せ 課 ☎(21) 2495

老人福祉センター長寿園講座受講生募集

本市出身で名誉市民である文豪「山本有三」先生に関する講座を開設します。

◆日時 9月6日(土)10時～12時

◆講師 小林吉一氏(國學院大學栃木短期大学名誉教授であり、山本有三記念会会長・栃木市文化大使)

◆場所 市民会館講堂(日ノ出町)

◆対象 どなたでも

◆問合せ 課 ☎(21) 2495

老人福祉センター長寿園講座受講生募集

本市出身で名誉市民である文豪「山本有三」先生に関する講座を開設します。

老人福祉センター長寿園講座受講生募集

本市出身で名誉市民である文豪「山本有三」先生に関する講座を開設します。

◆日時 9月6日(土)10時～12時

◆講師 小林吉一氏(國學院大學栃木短期大学名誉教授であり、山本有三記念会会長・栃木市文化大使)

◆場所 市民会館講堂(日ノ出町)

◆対象 どなたでも

◆問合せ 課 ☎(21) 2495

老人福祉センター長寿園講座受講生募集

本市出身で名誉市民である文豪「山本有三」先生に関する講座を開設します。

◆日時 9月6日(土)10時～12時

◆講師 小林吉一氏(國學院大學栃木短期大学名誉教授であり、山本有三記念会会長・栃木市文化大使)

◆場所 市民会館講堂(日ノ出町)

◆対象 どなたでも

◆問合せ 課 ☎(21) 2495

老人福祉センター長寿園講座受講生募集

本市出身で名誉市民である文豪「山本有三」先生に関する講座を開設します。

◆日時 9月6日(土)10時～12時

◆講師 小林吉一氏(國學院大學栃木短期大学名誉教授であり、山本有三記念会会長・栃木市文化大使)

◆場所 市民会館講堂(日ノ出町)

◆対象 どなたでも

◆問合せ 課 ☎(21) 2495

老人福祉センター長寿園講座受講生募集

本市出身で名誉市民である文豪「山本有三」先生に関する講座を開設します。

禁煙サポート教室

●スモーカーライザー(呼吸中一酸化炭素濃度測定)
●ニコチン依存度チェック
●講話「禁煙を成功させるために」

◆日時 10月2日(木)13時30分～15時(受付時間13時10分)

◆場所 栃木保健福祉センター(今泉町2丁目)

◆対象 禁煙を考えている方。

◆定員 20人

◆参加費 無料

◆申込・問合せ 9月19日(金)まで

本健康増進課 ☎(25) 3512

老人福祉センター長寿園講座受講生募集

本市出身で名誉市民である文豪「山本有三」先生に関する講座を開設します。



市民活動やシルバー人材センター、社会福祉協議会、県などから依頼された記事を掲載するコーナーです。詳細は各団体に問い合わせください。

時=日時 場=場所 対=対象
内=内容 講=講師 担=担当医師
費=費用 定=定員 持=持物
申=申込み 問=問合せ

市内有志による「蔵の街花火大会」

時 8月30日(土) 15時～22時 荒天時は翌日に延期
場 永野川緑地公園(泉川町・岩出町)
内 8月の夜空を彩る花火大会を開催。各種のイベントもあり。○15時～飲食ブースオープン○17時～オープニング○17時30分～和太鼓などのステージ○19時30分～花火
問 蔵の街花火大会実行委員会 実行委員長 和賀 ☎080-2129-2477

第21回日光水墨画会作品展

時 9月5日(金)～7日(日) 9時30分～17時30分 ※7日は16時30分まで
場 栃木文化会館展示室(旭町)
費 無料
内 今回で21回目を迎える作品展です。
問 日本水墨画会主宰 酒巻 ☎22-2064

栃木農業高校 岩舟農場梨狩り

時 9月6日(土) 9時30分～※小雨決行雨天の場合7日(日)に延期
場 栃木農業高校 岩舟農場(岩舟町曲ヶ島)
内 梨狩り(もぎ取りした梨を量り売り)、ブドウの販売、米の販売など。梨園の梨がなくなり次第終了
問 県立栃木農業高等学校 担当 廣田 ☎22-0326

両生類から見た渡良瀬遊水地 観察会と講演会(とちぎ夢ファール助成事業)

時 9月6日(土) ○13時30分～14時40分(観察会) ○15時～16時30分(講演会)
場 ○観察会集合場所:藤岡遊水池会館(藤岡町藤岡) 駐車場 ○講演会:藤岡遊水池会館
内 栃木県博物館の林光武氏を講師に迎え、渡良瀬遊水地の環境の変化、両生類への影響や将来についての話。観察会には、タオル、長靴、飲み物を持参ください。
費 無料
問 渡良瀬遊水地を守る利根川流域住民協議会 猿山 ☎23-1078

日景浩美ソプラノリサイタル

時 9月7日(日) 13時30分開場、14時開演
場 栃木文化会館小ホール(旭町)
費 1,000円全席自由
内 曲目:シャボン玉、アヴェ

マリアなど。市教育委員会後援。
問 日景浩美リサイタル実行委員会 日景 ☎090-1651-6637

かぎ針編み・いちごストラップづくり

時 9月8日(月) 9時～12時
場 市民会館(日ノ出町)
対 手編みに興味のある方
定 15人
費 950円(材料費、会場費、講習費込み)
申 前日まで
問 生涯学習人材バンク講師 須藤 ☎23-7190

第20回蔵の街うたごえ喫茶(とちぎ夢ファール助成事業)

時 9月13日(土) 14時～16時30分
場 栃木文化会館小ホール(旭町)
費 500円(飲物代、歌集代)
内 スペシャルゲスト Ren ケーナの音色と共に歌いましょう!! ※予約なしで参加できますが、定員なり次第入場をお断りすることがあります。
申 蔵の街うたごえ実行委員会(岩川 ☎24-5868/白井 ☎24-1954)

映画「トークバック～沈黙を破る女たち」上映会(とちぎ夢ファール助成事業)

時 9月15日(月・祝) 14時30分～(開場14時)
場 栃木文化会館小ホール(旭町)
費 ○前売り券大人:1000円 学生:500円 ○当日券大人:1300円 学生:800円
申 チケット発売中
内 どん底の人生を生き抜いてきた女性達が、仲間、演劇によって自らの人生に向き合うドキュメンタリー
問 自立援助ホーム マルコの家 ☎0282-21-7740

無料調停相談会

時 9月16日(火) 受付時間10時～15時
場 栃木公民館(日ノ出町)
内 ○交通事故、土地、家屋、サラ金、隣家とのトラブルなど○離婚、離縁、相続、家庭内・親族とのトラブルなど(参考資料がある場合は持参)
問 宇都宮地方・家庭裁判所栃木支部 ☎23-0225

シルバー人材センター刃物研ぎ

時 9月17日(水) 9時～12時(申込は11時30分まで)
場 栃木保健福祉センター西側シルバーセンター作業所前(今泉町2丁目)
費 包丁類300円～・刈込はさみ500円～・修理100円～
問 シルバー人材センター 栃木事務局 ☎23-4165

シルバー人材センター入会説明会

時 9月18日(木) 13時30分～
場 栃木保健福祉センター(今泉町2丁目)
対 市内在住で働く意欲のある60歳以上の方
問 問い合わせはお住まいの地域の事業所へ。▽栃木事務局 ☎23-4165▽藤岡事業所 ☎62-1534▽都賀事業所 ☎27-8812▽大平事業所 ☎43-0155▽西方事業所 ☎92-8390▽岩舟事業所 ☎55-8358

栃木市老人クラブ連合会

健康長寿を目指そうウォーキング
時 9月25日(木) 8時45分～12時15分、

雨天時は26日(金)
場 粕尾コミュニティセンター(鹿沼市中粕尾)
対 どなたでも
内 そばの里・栗野と“常楽寺の彼岸花”粕尾コミセン～花農場・あわの～まちの駅・清流の郷～常楽寺(彼岸花とそば畑。住職の話:予定)～粕尾コミセン▽歩程7.2キロ※駐車場に限りがありますので、なるべく乗り合わせて集合ください。
問 石井 ☎090-4531-1818

栃木市老人クラブ連合会 栃木市長杯ゴルフコンペ

時 9月29日(月)
場 栃木カントリークラブ(岩出町)
対 60歳以上のゴルフ愛好家
費 参加費1,000円、プレー費7,000円(昼食・ワンドリンク・カート使用)
申 4人1組で9月5日(金)までに下記へ
問 栃木市老人クラブ連合会 ☎25-1118

女性のための創業塾

時 10月8日(水)・22日(水)・29日(水) 11月12日(水)・19日(水) 13時～17時
場 大平町商工会館(大平町蔵井)
対 市内在住で創業を考えている、又は創業後まもない女性の方
定 10人
費 無料
申 9月30日(火)まで(先着順)
内 創業したい!又は、開業後まもなく集客手段がよく分からない等、経営に関する基礎知識から集客方法に至るまで、シュミレーションを通じて、女

性の創業・経営の安定を支援します。全5回(1回4時間)のカリキュラムに、受講者どうしの意見交換会も用意。
問 大平町商工会 ☎43-7121

第35回栃木市文化祭 市民囲碁大会

時 10月19日(日) 受付時間9時20分～9時40分
場 栃木文化会館(旭町)
費 1,500円(昼食、飲物付/当日受付で納入)
申 10月10日(金)まで
内 ハンデ戦(詳細は当日説明)賞品(入賞者)、参加賞(全員)あり
問 日本棋院・栃木支部 ☎24-7148※受付時間10時～17時

健康太極拳習いませんか!

時 毎週水曜日 19時～20時30分
場 総合運動公園体育館(川原田町)
対 どなたでも
内 初心者の方も歓迎。親切丁寧に教えます。見学・練習体験してみませんか。
問 市太極拳協会Yeクラブ(大島 ☎090-3045-9562)へ

眠っているお箏(琴)はありませんか?(とちぎ夢ファール助成事業)

内 使わないお箏(琴)がありましたらお電話ください。修理に出し、体験型演奏会や小・中学校での邦楽授業で活用します。
問 邦楽教育を支援する箏の音会代表 馬場 ☎22-4885



栃木県立栃木商業高校 高田莉子さん(高校3年)

プロフィール 栃木高校生クラブ所属



- Q 今の活動を始めたきっかけは何ですか?
A 栃木市内の高校生向けの小論文コンクールに作品が入選した事から始まり、栃木市を活性化させようと栃木高校生クラブ結成された事がきっかけです。
Q 栃木市高校生クラブでは主にどんな活動をされていますか?
A 栃木市で行われている祭りやイベントなどに販売スタッフとして参加しています。イベントごとに販売の計画を立てどのように販売するのかなど話し合いを行います。実際に当日は販売を行い、反省会をすることで今回の良かった点や次回の改善点の案を出し、栃木市を盛り上げることを目標に、頑張っています。
Q 活動をして良かった点を教えてください。
A 計画以上にお客様に来ていただいたこともあり「よかったね」「楽しくできたね」と反省会でも盛り上がることができました。大変なこともありましたが、「きっと自分のなかでの大きな財産になる」と先生方に言われ、また実感することができたのも良かった点です。
Q 今後栃木市でどんな活動をしていきたいですか?抱負を教えてください。
A 栃木高校生クラブはまだ始まったばかりで規模も大きくはありませんが、文化祭と同じくらいに活動をして栃木高校生クラブの認知度をどんどん高めていきたいです。そしてそれが栃木市の活性化に繋がればうれしいと感じます。卒業後も自分なりに活動に参加して活動の輪を広げたいです。

※永らくご愛顧いただきました「温故知新市」は休載し、先月号より市内で輝く若者を紹介する「きりりとちぎ人」を開始しました。

全て手づくり、評判です... 産直のお米と地場産野菜でご調整

じょんぼのお弁当
松花堂弁当 840円～3150円
☆お集まりに、職場のランチに...ご予算はご相談下さい。
☆五目寿司・お赤飯・オードブルセット等も評判です。
栃木市富士見町24 0282-24-9283



「藤田潤 ガラス展」
会期/2014年9月27日(土)～10月5日(日)
AM10:00～PM5:00(最終日PM4:00にて閉場)
会場/満福寺 客殿2階広間(旭町)
ぎやらい ぜん株式会社
TEL.0282-25-0017 FAX.0282-20-3217
OPEN:水～日/10:00～18:00 CLOSE:月・火
http://www.galleryzen.co.jp/

まだまだ暑い日が続きますが...
車の空気圧、バッテリーの点検はもちろん今のうちにスタッドレスタイヤの点検もしておきましょう!
タイヤショップ VORTEX ヴォルテックス
TEL0282-22-8844
営業時間/AM9:30～PM7:00

文化芸術のお知らせ

日=日時 会=会場 料=料金 定=定員 対=対象 チ=チケット プ=プレイガイド
申=申し込み 開=開場 演=開演時間 託=託児サービス 予=電話予約 問=問い合わせ

メールマガジン登録募集

栃木・大平・藤岡・都賀文化会館では、イベントや会館の最新情報などのメールマガジンを毎月1日に定期発信しています。ぜひ登録ください。

費 無料 申 随時受付中。詳しくは会館ホームページをご覧ください。

ホールボランティア募集

栃木・大平・藤岡・都賀文化会館では、ホールボランティアを募集します。皆さんがもっている力を存分に発揮し、お客さまの素敵な思い出づくりに貢献しませんか。

詳細は、会館ホームページまたは栃木文化会館 ☎(23)5678へ。

活動日は、追って連絡します。場 市内4文化会館 対 18歳以上の方 費 無料 申 随時受付中。登録申請書を提出ください。

大平文化会館

☎ 43-5232

1966カルテット ビートルズクラシックス

“ビートルズをクラシックで!”をコンセプトに、今大注目を浴びる「1966カルテット」。名曲のメドレーからクイーン、M・ジャクソンのカバーまで!ビートルズファン垂涎のプレススペシャルトークショーもあります。

日 9月21日(日) 14時30分 開場15時 開演 対 未就学児入場不可 定 800人 費 全席指定2,500円 申 好評発売中 プ 市内文化会館5館、佐野市文化会館、小山市立文化センター、ぴあ、ローソン、e+

藤岡文化会館

☎ 62-4351

夏川りみ デビュー15周年

記念コンサート2014-2015「虹」

今年デビュー15周年を迎えた夏川りみが、記念コンサートを藤岡で開催!15年間の感謝の気持ちと歌を、直接お届けします。

日 9月27日(土) 17時30分開場18時開演 対 3歳未満児入場不可 定 1,000人 費 全席指定5,500円 申 好評発売中 プ 市内文化会館5館、佐野市文化会館、小山市立文化センター、JA藤岡支店、とりせん藤岡店、とりせん大平店、ぴあ、ローソン、e+

岩舟文化会館(コスモスホール)

☎ 55-7055

森麻季 ソプラノリサイタル

NHKスペシャルドラマ『坂の上の雲』の第2部で、メインテーマの「Stand Alone」を歌い大きな話題を呼びました。日本の曲からクラシックまで、幅広いレパートリーを誇る森麻季さんの美声をお楽しみください。

日 10月11日(土) 14時30分開場15時開演 対 未就学児入場不可 料 全席指定3,000円 申 好評発売中 プ 市内文化会館5館、オオノ楽器、小山市立文化センター、オランダ楽器ハーモニープラザ、金井楽器店

とちぎ蔵の街美術館

☎ 20-8228

アートリンクとちぎ2014 「美づくり」展

9月9日(火)~10月13日(月・祝)

- 開館時間 9時~17時(入館は16時30分まで)
- 休館日 毎週月曜日(祝日の場合は開館し、翌日休館)

想像以上に巨大であったり、細密に描かれていたり、観る者の心を揺さぶり、驚きに満ちた作品に出会える展覧会です。栃木県立美術館の所蔵品から草間彌生、柄澤齊、鬚嘸らの作品、約40点を展覧します。現代美術の第一線で活躍する作家たちの作品をとおして、美術のさまざまな表現とその魅力をご紹介します。



草間彌生 <<私の犬リンリン>>2009年

◎学芸員によるギャラリートーク

●日時 9月20日(土)、10月5日(日) 14時より
美術館受付にお集まりください。観覧料が必要です。

料金表

区分	個人	団体
一般(高校生以上)	500円	300円
中学生以下	無料	無料

※身体障害者手帳、療育手帳、精神障害者保健福祉手帳の交付を受けている方と介護者1名、未就学児無料
※団体は20人以上

とちぎ蔵の街美術館 (万町3-23/☎20-8228/FAX20-8227)
※駐車場は蔵の街観光館南、大通り沿いの蔵の街駐車場をご利用ください。

二胡演奏会



岩舟文化会館にて悠久の音色をお楽しみください。心あたたまる演奏をお届けします。

日 11月22日(土) 15時開演 対 未就学児の

入場はご遠慮ください。定 約600席
料 全席指定2,500円 申 9月6日(土)~
プ 市内各文化会館5館・オオノ楽器・小山市立文化センター・オランダ楽器ハーモニープラザ・金井楽器店

★えほんデビュー
9月20日(土) 11時~11時30分
場所 1階おやこルーム
出演 あざみの会
対象 赤ちゃん~未就園児
★としよかん民話のひろば
9月20日(土) 11時~
主催 民話美寿々会栃木支部
※参加自由

★おはなし広場「読み聞かせ」
9月13日(土) 10時30分~11時
9月14日(日) 14時~14時30分
▽エプロンシアター
みんなでおうえん!「うさぎとかめ」
ちよとかわった!「おおきななぶ」
▽パネルシアター
みんななつて? 「どんないろがすき」うたつてね!
紙芝居、素敵な絵本やおもしろい絵本の読み聞かせをします。
場所 1階児童クラブ室
出演 長野紀子(市図書館西方分館スタッフ)
※参加自由

★おはなししゃぼんだまの絵本の読み聞かせ
9月6日(土) 14時~14時30分
【幼児~児童向け】
9月12日(金) 26日(金) 10時30分~11時
場所 1階児童クラブ室
出演 絵本の読み聞かせボランティア「おはなししゃぼんだま」
★ミニミニ市民ギャラリー「出展者募集中!」
大平図書館では、皆さんの日頃の活動成果を発表する場として「ミニミニ市民ギャラリー」を開設しています。ぜひご利用ください。
【最近行った展示】
「折り紙展、押し花展、大平切り絵の会作品展」など
※営利を目的とするもの、政党の利害に関するもの、特定の宗教を支持・支援するものなどは、利用できません。
※事前打ち合わせが必要です。詳しくは大平図書館へ。

★おはなし会「工作教室」
9月6日(土) 14時~15時
▽おはなし会
紙芝居「いのししのすもう」
「おじいさんとおばけ」
絵本 「ふろしきはあちゃん」
▽工作 「ハンカチ人形」
※ハンカチを1枚持ってきてください。
9月20日(土) 14時~15時
▽おはなし会
紙芝居「ねずみのおきょう」
「ほねほねマンのさかなつり」
「ガイコツメガネ」
▽工作 「ダンシングガイコツ」
場所 おやこおはなし会
出演 ふじおかおはなし会
「コロポックル」
工作教室は、誰でも簡単に作れます。材料は図書館で用意します。
※参加自由

★おはなし会
9月20日(土) 11時~「おばけ」
場所 児童書コーナー
出演 おはなしボランティア
「おはなし☆きらら」
※参加自由

★おはなし会
9月13日(土) 14時~14時30分
9月27日(土) 14時~14時30分
▽絵本「お月さまついでどんないろがすき」
▽紙芝居「おつきさまのともだち」
▽おりがみ「うさぎ」
9月27日(土) 14時~14時30分
▽絵本
「おおきくなつたらなにになる」
▽紙芝居「トンボくんとなままたち」
▽おりがみ「トンボ」
場所 キッズコーナー

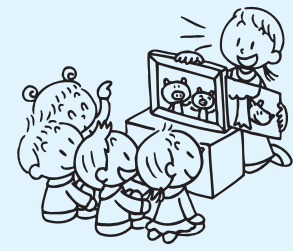

図書館コーナー

栃木図書館

☎ 22-13542

(開館9時~19時30分/休館・金)

大平図書館

☎ 43-15234

(開館9時30分~19時/休館・月)

【幼児向け】

9月12日(金)・26日(金) 10時30分~11時

藤岡図書館

☎ 62-4889

(開館9時30分~19時/休館・月)

都賀図書館

☎ 28-0806

(開館9時30分~19時/休館・月)

岩舟公民館図書室

☎ 55-2500

(開室水~日9時30分~17時/火13時~20時 休室・月祝毎月第1、3、5日曜日 ※他館とは貸出カードが異なりますので、ご注意ください。)



子育て広場

Kids Space

日 = 日時 場 = 場所 対 = 対象 内 = 内容 講 = 講師
 定 = 定員 費 = 費用 持 = 持物 申 = 申込



いまいずみ児童館 (☎ 27 - 5322)

- スマイル・スマイル～親子でお友だちづくり～
 日 9月5日(金) 10時～11時30分(時間内参加自由) 対 3か月～1歳5か月児と保護者 内 敬老の日のプレゼント作り～指スタンプでカラフルしお～
- わくわくたいむ
 日 9月6日(土) 14時～15時30分(時間内参加自由) 対 4歳児以上 内 敬老の日のプレゼント作り～クラフトテープで作る和コースター～
- にこにこたいむ～親子でお友だちづくり～
 日 9月12日(金) 10時～11時30分(時間内参加自由) 対 1歳6か月以上の未就園児と保護者 内 敬老の日のプレゼント作り～指スタンプでカラフルしお～
- 10月のママといっしょ「おはなしごっこ」
 ◇うさぎクラス(6～11か月児と保護者) 日 10月17日(金) 10時30分～持 バスタオル
 ◇くま①クラス(1歳～1歳5か月児と保護者) 日 10月21日(火) 10時30分～
 ◇くま②クラス(1歳6か月児～1歳11か月児と保護者) 日 10月21日(火) 11時15分～
 ◇ぞうクラス(2歳以上の未就園児と保護者) 日 10月24日(金) 10時30分～持 クレヨン
 ※4クラス共通 申 9月12日(金)～29日(月)
- おたんじょうび会
 日 10月14日(火) 10時30分～ 対 10・11月生まれの未就園児と保護者 定 20組(先着順) 内 おたんじょうびシアター、ふれあいあそび等 申 9月12日(金)～
- リトミックワールド～リズムに合わせて心と身体を育てよう～
 日 10月28日(火) 10時30分～ 対 1歳6か月以上の未就園児と保護者 定 20組(※定員を超えた場合は抽選) 持 クレヨン、B4判の画用紙帳※軽装でお越し下さい 申 9月12日(金)～29日(月)

そのべ児童館 (☎ 20 - 6231)

- のびのびひろば◆
 日 9月9日(火) 対 1歳以上の未就園児
- ぶちぶちひろば◆
 日 9月10日(水) 対 0～11か月児
 ◆印の共通事項 10時～11時30分(時間内参加自由) 内 シールの絵本を作っちゃおう!
- べたべた記念日
 日 9月16日(火)、17日(水) 10時～11時30分(時間内参加自由) 対 0歳以上 内 手形・足形、身長・体重測定※当日時間内に参加した誕生月のおともだちに写真のプレゼントあり
 ☆共通事項 費 無料

はこのもり児童センター (☎ 24 - 4034)

- みんなで作ろう!毎年恒例「おりがみ作品展」
 日 9月1日(月)～完成するまで 対 18歳未満(未就学児は保護者同伴) 内 栃木県児童館おりがみ作品展に出展する作品作り
- デコパージュ～石けんをきれいに飾り付け～
 日 9月6日(土) 14時～16時 対 18歳未満(未就学児は保護者同伴) 定 30人 申 当日申込先着順 内 紙ナプキンを使った石けんの飾りつけによる、飾れる芳香剤作り

地域子育て支援センター (☎ 23 - 2740)

- ほんわかタイム
 日 9月9日(火) 10時～11時 場 とちぎコミュニティプラザ2F和室 対 0歳児と保護者 申 当日受付 内 親子でふれあい遊びとおしゃべり
- 小児歯科衛生士さんの話
 日 9月19日(金) 場 談話室 対 未就園児の親子 申 不要 持 歯ブラシ 内 歯のはなしと歯磨き指導
- プチなかよしタイムⅢ期
 日 10月21日(火)、11月18日(火)、12月16日(火) 対 平成25年10月～12月生れの乳児と保護者 定 20組 申 9月22日(月)～ 内 10月「ベビータッチケア」11月「子どもと栄養」12月「子どもの心」
- なかよしタイムⅢ期
 日 10月8日～12月10日の毎水曜日 対 2歳3か月以上児(平成24年6月生まれまでのお子様)と保護者 定 25組 申 9月4日(木)～ 内 就園前に集団遊びや製作活動を親子で体験。

地域子育て支援センターおおひら (☎ 43 - 1134)

- 赤ちゃんサロン◆
 日 9月11日(木)・25日(木) どちらか1日のみ 10時30分～11時30分(10分前集合) 対 0歳児と保護者 内 親学習プログラム(両日共有資格者が指導) 定 30組(託児あり) 申 受付中
- 子育て支援研修会②◆
 日 9月26日(金) 10時30分～11時30分(10分前集合) 対 乳幼児の保護者 内 元気アップ骨盤体操 講 カイロプラクター・健康管理士 深津晃氏 定 15人(託児あり) 持 大きめのバスタオル 申 9月3日(水)～
- 消防訓練◆
 日 9月30日(火) 10時30分～11時30分(10分前集合) 対 乳幼児の保護者 内 避難訓練や消火訓練、救急車や消防車の見学 定 20組 申 8月28日(木)～
- ベビーマッサージ◆
 日 10月2日(木) 10時30分～11時30分(10分前集合) 対 0歳児と保護者 内 ホホバオイルを使用したマッサージ 講 阿部淳子助産師 定 20組(託児あり)・今年度初めての方のみ 持 大きめのバスタオル 申 9月11日(木)～
- こころ広場◆
 日 10月7日(火) 10時30分～11時30分(10分前集合) 対 乳幼児と保護者 内 運動遊び 定 30組 申 9月17日(水)～
- ◆印の共通事項 場 大平みなみ児童館
- 西保育園との交流会
 日 10月16日(木) 9時45分～10時30分 場 大平西保育園(9時35分現地集合) 対 乳幼児と保護者 内 保育園児との交流と保育園見学 定 10組 申 9月17日(水)～
- こころ広場運動会
 日 10月21日(火) 10時30分～12時 場 大平南体育館(大平南中学校西) 対 乳幼児と保護者 内 ふれあい遊びやゲーム他 定 50組 申 9月17日(水)～
 ☆共通事項 申 電話または直接大平みなみ児童館へ

地域子育て支援センターふじおか (☎ 62 - 5011)

- わくわくタイム
 日 9月5日(金) 10時30分～11時30分 内 親子製作「ぶどう」 対 乳幼児と保護者 定 20組
- 日 9月18日(金) 10時30分～11時30分 内 誕生会(7月～9月生まれ) 対 乳幼児と保護者 定 30組
- 三鴨保育園との交流会
 日 9月26日(金) 10時～11時 場 三鴨保育園(藤岡町甲)※現地集合 対 乳幼児と保護者 定 15組
- 部屋保育園との交流会
 日 10月3日(金) 10時～11時 場 部屋保育園(藤岡町蛭沼)※現地集合 対 乳幼児と保護者 定 15組

☆共通事項 費 無料 申 8月25日(月)～先着順

地域子育て支援センターつが (☎ 27 - 2122)

- ベビーマッサージ
 日 9月25日(木) 10時30分～11時30分 講 阿部淳子助産師 対 0歳児と保護者 定 15組 持 バスタオル 費 無料 申 9月10日(水)～
- すくすくタイム◎
 ◇身長・体重測定、窓飾り制作 日 9月4日(木)◇敬老の日プレゼント制作 日 9月11日(木)◇手形・足形とり 日 9月18日(木)
 ◎印の共通事項 時間 10時30分～11時30分 対 未就園児と保護者 費 無料 申 不要

地域子育て支援センターにしかた (☎ 92 - 2900)

- ◇アンパンマンのシール遊び 日 9月3日(水)◇親子製作「かざぐるま作り」 日 9月17日(水)◇9・10月生まれの誕生会 日 9月24日(水)
 ☆共通事項 時間 10時30分～11時30分

地域子育て支援センターいわふね (☎ 55 - 7920)

- ベビータッチケア
 日 9月24日(水) 10時30分～11時30分 場 プレイルーム 対 4か月～1歳児と保護者 内 ベビータッチケア 講 伊藤裕美氏 定 15組 初めての方便先 費 無料 持 バスタオル 申 9月8日(月)～先着順
- わいわいクラブ◆
 日 9月3日(水) 10時～ 内 親子制作
- 誕生会・おはなし会◆
 日 9月10日(水) 10時～
- うさぎクラブ◆
 日 9月17日(水) 10時30分～ 内 親子遊び
 ◆印の共通事項 申 当日受付 費 無料

さくら保育園子育て支援センター (ゆめふうせん/☎ 24 - 3900)

- 双子ちゃん遊ぼう
 日 9月1日(月) 10時～12時 対 未就園児の双子と保護者または双子妊娠中の方 費 無料※一般の方にも開放
- リズムdeポン
 日 9月1日(月) 10時～11時 対 未就園児と保護者 内 リトミックやミュージック・ケアを取り入れた音楽や楽器等を使ったリズム遊び 費 無料
- ほのぼの移動広場
 日 9月2日(火) 16日(火) 10時30分～11時30分※時間内参加自由 場 イオン2Fちびっこ広場 内 保育士による歌遊び、絵本読み、ミュージックケアや子育て相談(看護師相談あり)
- マタニティー＆ベビーの日
 日 9月18日(木) 14時～15時 対 妊娠5ヶ月以上(臨月を除く)の妊婦または夫婦 定 2組 内 赤ちゃんのお世話、調乳、おやつ試食 持 エプロン、母子手帳 費 無料 申 電話にて予約電話受付 10時～15時
- 健康相談日
 日 9月22日(月) 10時～12時、13時～15時 内 身体測定※午前中、助産師相談あり(予約不要)
- 親子ふれあい給食
 日 9月8日(月)、10月6日(月) 10時～10時30分 申 当日先着 定 5組 費 800円(離乳食有)

さくら3 Jホール (☎ 22 - 7100)

- お菓子作りに挑戦!
 日 9月20日(土) 13時～16時(12時30分さくら3Jホール集合) 対 小学生 場 吹上公民館 定 15組 費 500円 持 エプロン、三角巾 申 さくら3Jホールまで電話またはメールにて受付。下記アドレス宛に保護者名、子ども名、読み仮名、生年月日、〒住所、

電話番号を送信して下さい。 sakura-3j@sakura-kids.jp

ひがしのもり保育園子育て支援センター (ふれあいポッケ/☎ 27 - 8890)

- 「ボールで体がリフレッシュ～親子でできるゆるゆる体操～」
 日 9月16日(火) 10時～10時45分 対 2歳～未就園児と保護者 定 15組 持 タオル、飲み物
- リズム遊びをしよう
 ◇6ヶ月～1歳5ヶ月児 日 9月3日(水)、12日(金)、18日(木)、22日(月)、26日(金)
 ◇1歳6ヶ月～未就園児 日 9月4日(木)、17日(水)、19日(金)、24日(水)、時間各日とも10時30分～11時30分 定 各15組
 ☆共通事項 申 8月27日(水)～29日(金) 9時～15時

けやき保育園子育て支援センター (きらり/☎ 23 - 8905)

- 幼児教室「きらきらちゃん」に参加しませんか!
 日 第2・4木曜日(変更になる場合あり) 10時30分～11時30分 対 1歳10ヶ月以上 費 内容により実費 申 9月1日(月)～3日(水) 9時30分より電話受付 定 抽選15組
- 身体測定・手形の日★
 ◇0歳～2歳未満 日 9月1日(月)・10日(水)
 ◇2歳以上 日 9月5日(金) 10時30分～11時30分
- リトミックに参加しよう!
 日 9月25日(木) 10時30分～11時30分 対 1歳10ヶ月以上 講 篠崎真喜子氏 持 汗拭きタオル、動きやすい服装、飲み物 申 9月8日(月)～10日(水) 9時30分～電話受付開始 定 先着20組
- 10月のカレンダー作り★
 日 9月12日(金) 13時30分～14時30分 / 9月22日(月)・29日(月) 10時30分～11時30分
- 絵本の会★
 日 9月30日(火) 10時45分～11時15分 内 ※手遊びやシアターなど、楽しいことがいっぱい!!
- ベビーマッサージに参加しよう!
 日 10月20日(月) 10時30分～11時30分 対 5ヶ月～1歳6ヶ月未満 講 永山綾子氏(RTAロイヤルセラピスト協会認定) 持 バスタオル、筆記用具、飲み物 申 9月30日(火)～10月2日(木) 9時30分より電話受付 定 先着15組
 ※★印は自由参加。行事のない時は自由開放。気軽に遊びに来てください。

大平児童館 (☎ 43 - 2350)

- 秋の星座を観測しよう!
 日 晴れた日の第1・3・5水曜日 19時30分～21時 場 大平児童館3F星をみる部屋 対 全年齢 費 無料※雨天時イベント開催の有無等、詳しくは大平児童館まで。また、ツイッターで天体観測、季節の行事等の情報をお知らせしています。
- わいわい広場♥
 ◇運動会練習 日 9月19日(金)
 ◇幼児クラブ&わいわい広場合同運動会(予約制) 日 25日(木)
 ♥印の共通事項 場 大平体育館 対 0～3歳の親子

ファミリーサポートセンター栃木 (栃木/☎25-1040・大平/☎43-1134)

- ファミサポ講習会「小児科医の話」
 日 10月1日(水) 13時30分～15時 場 とちぎコミュニティプラザ2F第1会議室 定 20組(託児あり) 内 子どもの病気についての話
- ファミサポ講習「楽しんで子育て」
 日 10月10日(金) 10時～11時30分 場 とちぎコミュニティプラザ2F大会議室 定 30組 内 親子で楽しむあそびの実演
 ☆共通事項 対 どなたでも 申 随時受付

休日・夜間救急診療

<栃木地区急患センター9月の当番医師>

境町 ☎(22) 8699

【診療時間等】

平日 19時～22時 (内科/小児を含む)
 休日 9時～21時 (内科/小児を含む)(外科)
 ※変更になる場合もありますので、事前に電話確認をしてからお出かけください。
 ※急患センターは、急病の患者さんに対し急的な診療を行う施設です。急病ではない患者さんは、かかりつけ医師等の診療時間内に受診するなど、急患センターの正しい利用をお願いします。

1	月	青木(虎)(青木医院)
2	火	成田(成田内科)
3	水	長(大平ファミリークリニック)
4	木	渡辺(わたなべ内科・循環器科クリニック)
5	金	大門(大門内科医院)
6	土	島田(しまだクリニック)
7	日	内: 成田(成田内科)
		外: 橋本(義)(橋本腎内科クリニック)
8	月	青木(章)(静和医院)
9	火	大山(大山整形外科)
10	水	中元(中元内科医院)
11	木	藤沼(仁)(大平下病院)
12	金	石井(石井内科医院)
13	土	山門(山門クリニック)
14	日	内: 高田(高田クリニック)
		外: 盛川(サンライズクリニック)
15	月	内: 竹田(竹田内科医院)
		外: 中村(昭)(なかむら耳鼻咽喉科クリニック)
16	火	土谷(土谷医院)
17	水	金田(金田医院)
18	木	川島(かわしまクリニック)
19	金	亀田(亀田整形外科医院)
20	土	青木(虎)(青木医院)
21	日	内: 腰塚(学)(ちづかクリニック)
		外: 芳賀(芳賀耳鼻咽喉科医院)
22	月	斉藤(伸)(さいとう小児科)
23	火	内: 筒井(筒井医院)
		外: 嶋崎(とちぎ診療所)
24	水	恵川(与倉ペインクリニック)
25	木	河口(河口医院)
26	金	橋本(安)(橋本医院)
27	土	箕輪(箕輪内科)
28	日	内: 関口(弘)(関口医院)
		外: 青木(虎)(青木医院)
29	月	横山(よこやま内科小児科クリニック)
30	火	桜井(桜井こどもクリニック)

<急患センター終了後、問合先>

◆栃木市消防本部
 月～土曜日の22:00以降 ☎(22)0119
 日曜・祝日・年末年始の21:00以降 ☎(24)9999
 (音声ガイダンス)

<小児救急診療(0歳から中学生)>

◆とちの木病院(大町) ☎(22)7722
 日曜日 19:00～21:00
 ※市内の小児科開業医が中心となり実施しています。
 ◆下都賀総合病院(富士見町) ☎(22)2551
 木・金曜日 17:00～22:00 (要電話確認)

<とちぎ子ども救急電話相談>

毎日 18:00～23:00
 ☎028(600)0099 プッシュ回線の場合 #8000

<とちぎ医療情報ネット>

○ホームページ
 「とちぎ医療情報ネット」と検索するか、アドレスバーに下記のURLを入力。
<http://www.qq.pref.tochigi.lg.jp/>
 ○モバイル版
<http://www.qq.pref.tochigi.lg.jp/kt/>



守ろう!!大切な命

9月10日～16日は自殺予防週間です。

自殺のサイン ~こんな様子が多く見られたら注意しましょう。~

- ◇うつ病の症状(気分が沈む、不眠)がある
- ◇原因不明の身体の不調が続く
- ◇酒量が増す
- ◇安全や健康が保てない
- ◇仕事の負担が急に増える
- ◇職場や家庭で援助が得られない
- ◇価値のあるもの(職、家族)を失う
- ◇重い身体の病気にかかる
- ◇自殺を口にする
- ◇自殺未遂に及ぶ



心の病気は本人が気づかないことも少なくありません。家族や友人など身近な人が「いつもと違うな」と思ったら、まずは「よく眠れてる?」「疲れてない?」等相手の体調を気遣うような声をかけてください。



ストレスチェック「こころの体温計」

市のホームページからアクセスできますのでご利用ください。携帯・スマホはこちらから



励ましは要注意

気分が落ち込んでいる人には、「頑張っ
て!」「元気になって!」と励ましたくなりますが、その言葉は逆効果です。その励ましが負担となって、余計に気分を落ち込ませてしまいます。自分から行動を起こそうとするまで見守り続けましょう。

健診(検診)は受けましたか?

健診(検診)は受けましたか?年に1回、健診(検診)を受けてからだの状態をチェックしましょう。
 市の健診(検診)を希望しない場合、けんしんパスポートの「受けない理由アンケート」を記入して返信をお願いいたします。

10月の健康相談・栄養相談

※予約制です。事前に問合先まで連絡ください。

日	曜日	会場	受付時間
2	木	大平ゆうゆうプラザ	13:30～16:30
7	火	藤岡保健福祉センター	13:30～16:30
16	木	都賀保健センター	13:30～16:30
22	水	岩舟遊楽々館	9:30～11:00
23	木	西方保健センター	9:00～11:30
27	月	栃木保健福祉センター	9:00～11:30

10月のこころの健康相談

※予約制です。事前に問合先まで連絡ください。

カウンセラーが相談に応じます。

日	曜日	会場	受付時間
15	水	大平ゆうゆうプラザ	13:30～16:30
31	金	栃木保健福祉センター	

9月の乳幼児健診

※個別通知にて案内した時間にお越しください。

日	曜日	地域(会場)
4か月児健診		
3	水	栃木(栃木保健福祉センター)
10	水	都賀(都賀保健センター)
16	火	栃木(栃木保健福祉センター)
24	水	大平(大平ゆうゆうプラザ)
25	木	藤岡(藤岡保健福祉センター)
25	木	岩舟(岩舟遊楽々館)
30	火	西方(西方保健センター)
9か月児健診		
10	水	都賀(都賀保健センター)
17	水	栃木(栃木保健福祉センター)
25	木	大平(大平ゆうゆうプラザ)
25	木	藤岡(藤岡保健福祉センター)
25	木	岩舟(岩舟遊楽々館)
30	火	西方(西方保健センター)
1歳6か月児健診		
2	火	大平(大平ゆうゆうプラザ)
3	水	藤岡(藤岡保健福祉センター)
8	月	都賀(都賀保健センター)
11	木	栃木(栃木保健福祉センター)
12	金	岩舟(岩舟遊楽々館)
24	水	栃木(栃木保健福祉センター)
3歳児健診		
3	水	大平(大平ゆうゆうプラザ)
10	水	栃木(栃木保健福祉センター)
19	金	西方(西方保健センター)
2歳児歯科健診		
2	火	栃木(栃木保健福祉センター)
3	水	岩舟(岩舟遊楽々館)

成人健診等のご案内

10月の集団検診日程

日	曜日	会場	対象	受診項目					
				A B C 検査	大 腸 がん 検 査	が ん 肺 がん	特 定 健 診 胃 がん	乳 がん 骨 密度 子宮	前 立 腺 がん
1	水	岩舟遊楽々館	男女	○	○	○	○	○	○
3	金	都賀保健センター	男女	○	○	○	○	○	○
4	土	都賀保健センター	男女	○	○	○	○	○	○
6	月	栃木保健福祉センター	女	○	○	○	○	○	×
7	火	国府公民館	男女	○	○	○	○	○	○
9	木	長寿園	男女	○	○	○	○	×	○
14	火	藤岡保健福祉センター	男女	○	○	○	○	○	○
16	木	岩舟公民館	男女	○	○	○	○	○	○
18	土	栃木保健福祉センター	男女	○	○	○	○	○	○
24	金	西方保健センター	男女	○	○	○	○	○	○
27	月	大平ゆうゆうプラザ	男女	○	○	○	○	○	○
29	水	大平ゆうゆうプラザ	男女	○	○	○	○	○	○

検診日当日の受付時間は、7:30～10:30です。
 ※10月7日の国府公民館は8:30～10:30です。

乳幼児健診等のご案内

9月の子育てサロン	日	曜日	地域(会場)
	1	月	栃木(栃木保健福祉センター)
	8	月	大平(大平ゆうゆうプラザ)
	10	水	岩舟(岩舟遊楽々館)
	16	火	藤岡(藤岡保健福祉センター)
	17	水	西方(西方保健センター)
	29	月	都賀(都賀保健センター)

すくすく教室

※事前に問合先まで連絡ください。

会場	月	日	曜日	内容
栃木保健福祉センター				
	9	19	金	ふれあい遊び・絵本の読み聞かせ
大平ゆうゆうプラザ				
	9	17	水	離乳食教室・子育て相談
藤岡保健福祉センター				
	9	11	木	離乳食実習
	10	28	火	ベビータッチケア
西方保健センター				
	9	10	水	子育てのお話
岩舟遊楽々館				
	9	2	火	離乳食教室

両親教室

※事前に問合先まで連絡ください。

内容	会場/日程	
	会場	日程
① 妊娠中の生活・仲間づくり	栃木保健福祉センター	9月22日(月) 終了
② 育児について・栄養指導	大平ゆうゆうプラザ	10月9日(木) 終了
③ 妊婦体験・沐浴指導	大平ゆうゆうプラザ	10月25日(土) 9月20日(土)

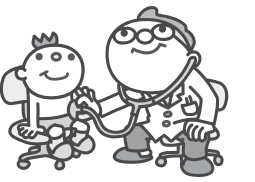

問合先

- 本庁健康増進課 ☎(25)3511 ☎(25)3512
- 大平健康福祉課 ☎(45)1788
- 藤岡健康福祉課 ☎(62)0904
- 都賀健康福祉課 ☎(29)1103
- 西方健康福祉課 ☎(92)0311
- 岩舟健康福祉課 ☎(55)7781

平成25年 9月生まれの赤ちゃん

(募集) 写真の裏に赤ちゃんの名前(ふりがな)・生年月日・住所・電話番号・保護者名を記入して〒328-8686市役所秘書広報課へ。写真は返却しません。(締め切り) 平成25年11月生まれ 9月10日(水) (当日必着) 平成25年12月生まれ 10月15日(水)



小竹 凛花ちゃん



川俣 明那ちゃん



鈴木 義尚ちゃん



わが家の天使 エンゼル



阿部 圭悟ちゃん



村山 仁菜ちゃん



大木 莉杏ちゃん



小原 あみちゃん



藤崎 なお直ちゃん



関口 絆ちゃん



鈴木 緋莉ちゃん



中村 真緒ちゃん



葛生 みなとちゃん



原 亜澄ちゃん



近藤 詩央ちゃん



古川 楓真ちゃん



金子 楓奈ちゃん



徳田 成美ちゃん



大類 莉々花ちゃん



青木 柊真ちゃん



寺内 京介ちゃん



小暮 亮介ちゃん



舟橋 昊平ちゃん



土澤 瑠花ちゃん



高山 心ちゃん



松井 稔ちゃん



片柳 心陽ちゃん



兵藤 新ちゃん



島崎 義生ちゃん



早乙女 心遥ちゃん



大橋 光ちゃん



中田 愛莉ちゃん



天谷 駿太ちゃん



松崎 瑛方ちゃん

大平ぶどう団地は、明治末に富田地区で栽培を試みたのが始まりです、昭和21年には5戸の生産者で大平下ぶ



とちぎ 散歩 第26回 ぶどう団地

現在では、約60haの広大なぶどう畑があります。年間の生産量は約480tにも上り、県外からも多くの観光客の方が訪れ、ぶどう狩りを楽しまれています。ぶどう狩りにおすすめの時期は8月上旬〜10月上旬です。また、地元の人たちによる「ぶどうまつり」が今年も8月30日(土)にかかしの里で開催されます。お問い合わせは「大平町観光ぶどう園協議会」(☎43)8288・火曜日定休)まで。



訂正：7月号のとちぎ散歩にて、人物名に誤りがありました。正しくは、「伊賀坊」になります。

とちぎ散歩は、栃木市にある名所、旧跡など観光スポットを紹介しします。

「とち介」キャラ弁コンテスト!!



食欲の秋を目前に、おとなも子どももわくわくするお弁当を、栃木市マスコットキャラクター「とち介」をモチーフにして作ってみませんか?

お子様といっしょにお弁当をつくる、お友達と一緒に考える、とち介を思い浮かべて一人でじっくり作りこむ…。お弁当を開けた時の、うれしそう大好きな誰かの顔を思い浮かべて、特別なお弁当を作ってください。



《応募期間》 8月20日(水)～9月19日(金) 17:00

《応募方法》

- ・完成したキャラクター弁当の写真(1枚)と、作成途中の様子を収めた写真(3枚まで)を、応募期間内に、郵送またはメールでお送りください。
・応募は一人一作品とします。
・キャラクター弁当は、弁当箱に詰めた状態で撮影して下さい。
・住所、氏名、電話番号、レシピと、工夫した点などの作品のアピールを添えてご応募ください。

《選考について》

作品は、選考委員会によって、最優秀賞(1名)と優秀賞(3名)を決定し、広報とちぎ12月号で発表します。

《賞品について》

コンテストへ参加して下さった方みなさまに、とち介グッズをプレゼントします。

《応募・問合せ先》

〒328-8686 市役所秘書広報課 ☎(21) 2317 メール tochigi@city.tochigi.lg.jp

介護付きだから安心 ハーモネットハウス大平 入居者募集 高齢者向け優良賃貸住宅 栃木県指定 特定施設入居者生活介護 0120-333-675 栃木市大平町富田5-230 受付/午前9時～午後6時 Halp Enterprise

リフォーム・屋根・外壁塗装 工事請負 住まいは、生きています。だから手入れが必要です。 オオアク建装工業株式会社 栃木市箱森町51-28(運動公園P前) TEL:0282(22)5981(診断・見積無料)



まちかど

ニュース

市内各地から、楽しい話題が届きました!

地域の問題を Facebookでも お届けしています。



Facebookに登録の無い方でもご覧になれます。
<https://www.facebook.com/TochigiCity>

はればれ交流会

6月28日、西方総合文化体育館において、西方地域の福祉団体による『はればれ交流会』が行われました。この事業は、スポーツやレクリエーションを通して健康増進を図るとともに、明るい福祉のまちづくりを目的に行われているもので、参加者たちは、終始和やかな雰囲気の中、輪投げやパン食い競争、まり入れ等の競技を楽しんでいました。



ハスマつり賑やかに
6月21日から7月6日、つがの里においてハスマつりが開催されました。今年は、テレビやラジオ、新聞等で紹介されたこともあり、昨年を大きく上回る人出となりました。29日には、市のマスコットキャラクターとち介のグッズなどがもらえるスタンプラリーも行われ、参加者は園内を巡り、スタンプ集めと景色の両方を楽しんでいます。



健康の秘訣は笑顔にも♪

公民館等で、「元気あっぷシニア教室」(岩舟地域包括支援センター事業)や寿大学(公民館講座)が開催されています。介護予防を目的とした教室では、音楽に合わせたエクササイズや座ったままできる運動など、様々なメ

ニューを行っております。寿大学では今回、いわふねおはなしキャラバンによる歌や手遊び、人形劇鑑賞が行われました。参加者同士でコミュニケーションを図りながら、楽しく運動や学習をしているのが印象的です。



開運・幸来のあかりー巴波川行灯

7月1日より、巴波川の開運橋からうずま公園までの間に「行灯(あんどん)」の明かりが灯されています。この催しは、うずま川遊会が行う「開運幸来活性化プロジェクト」として、今年初めて行われているものです。川岸に設置された行灯には、岩舟地域の故川島健三郎氏の蔵や山車などの切り絵作品が貼り付けられ、夏の夕べを美しく彩っています。この催しは8月31日まで行われています。



渡良瀬遊水地で馬とふれあう

7月5日、馬とのふれあいを楽しむイベント「遊馬の時間」が藤岡渡良瀬運動公園にて行われました。家族連れの方など約80名が参加し、馬にニンジンあげたり、ポニー馬車を楽しんでいました。次回の「遊馬の時間」は、9月7日(日)に開催される「栃木市渡良瀬遊水地フェスティバル2014」内で行われる予定です。



中学生が支所の仕事にチャレンジ
7月2日(3日)、大平南中学校2年生3人が職場体験学習で大平総合支所を訪れました。各課に分かれ、窓口対応や備品チェック、伝票入力などの内部事務をこなし、あとは、3人そろって街路樹の枝落としやベンチのペインティングなどの屋外作業を行いました。一生懸命に取り組んだ今回の体験が、3人の将来に少しでも役立つことを願っています。

市内各地のイベント情報を、市ホームページのイベントカレンダーで見ることができます。

皆様のおかげで創業40周年
4,000棟以上の住まいと笑顔が生まれました。

www.maruwa-net.jp 丸和住宅 検索 クリック

創業40周年を記念しまして、特別仕様の商品『い〜なマルワ』を期間限定で販売します。
※詳しくはホームページをご覧ください。