市営住宅入居情報

市営住宅
川原田市営住宅 2LDK 1戸（2階）
城内南第2市営住宅 3DK 1戸（2階）
城内南第2市営住宅 3DK 1戸（1階）
神田市営住宅 3DK 1戸（1・2階／メゾネット）
大宮市営住宅 2LDK 1戸（3階）※単身可
特定公共賃貸住宅（スカイハイツ）（申込みは所得月額48万7千円までの方）
スカイハイツ平柳 3LDK（78・45㎡）1戸 家賃6万9千円／月

共通事項
申込期間 1月5日（月）～9日（金）
入居日 2月1日（日）
※申込多数の場合は抽選で入居者を決定します／都合により、募集住戸が変わることがあります／入居資格・条件等、詳細は申込先へ
問 宅建とちぎ公営住宅管理センター ☎(21)8677

学校給食用物資納入業者募集

市内の学校給食調理場で使用する物資の納入は、公正、公平性を期するため、青果物、鮮魚、牛肉・豚肉、鶏肉、鶏卵、豆腐、こんにゃく、麺類およびその他調味料等の納入業者について、すべて指定希望申請書を提出した業者の中から選定することになっています。希望される場合は事前にホームページから申請書をダウンロードのうえ、次の期間に申請してください。

業者選定は、申請書の内容や各調理場の評価・調査等から、物資の安全性、品質、安定供給、価格などを総合的に判断して決定します。

対象
・原則、市内に主たる事業所を有し、物資を納入できる方
・市物品購入等入札参加者資格審査申請または小規模物品等契約希望者登録の手続きを済ませた方

物資納入期間 令和8年4月1日(水)～令和9年3月31日(水)
申請 1月7日（水）～20日（火）（土日祝日除く）9時～12時および13時～17時に保健給食課（本庁舎4階）まで
問 保健給食課 ☎(21)2480

空き家発生予防講習会・相談会 参加者募集

空き家の適正管理や有効活用、発生予防について、専門家を講師に招き、講習会を開催します。講習会の後は、個別相談会も併せて実施します。自宅や実家のこれからを考える良い機会となりますので、ぜひご参加ください。

開催日時
第1回 1月20日（火）10時～（個別相談会は11時～）
第2回 1月24日（土）10時～（個別相談会は11時～）
第3回 1月28日（水）10時～（個別相談会は11時～）
第4回 1月31日（土）10時～（個別相談会は11時～）

開催場所
第1回 市役所本庁舎（万町）4階 401会議室
第2回 きららの杜とちぎ蔵の街楽習館（栃木市市民交流センター／入舟町）2階会議室
第3回 市役所本庁舎 3階 正庁B
第4回 きららの杜とちぎ蔵の街楽習館（栃木市市民交流センター／入舟町）2階会議室

対象 どなたでも
受講料 無料
講師 第1回、第2回 特定非営利活動法人スマイル
第3回、第4回 栃木県宅地建物取引業協会
※第1回と第2回、第3回と第4回は同一内容
申込 直接または電話にて問合先へ（先着順）
問 建築住宅課 ☎(21)2452

催し

【小平浪平顕彰事業】小平浪平顕彰バスツアーの参加者を募集します

郷土の偉人・先人である小平浪平を顕彰するとともに、ものづくりへのこだわりや新規創業に向けての開拓者精神および郷土への愛着と誇りを醸成するため、小平浪平生誕地および日立オリジンパーク等の見学ツアーを実施します。

日時 1月30日（金）8時30分～17時（予定）
対象 市内在住・通勤通学している方（小学生以上）
※初めて参加される方を優先とします／参加者の家族の同伴も可能です／未成年者の場合は、保護者の同伴が必要です
定員 40人（抽選制／最少催行人数25人）※抽選の結果は後日、郵送にてお知らせします
申込 令和7年12月19日（金）9時～令和8年1月16日（金）17時に市ホームページや総合政策課窓口（本庁舎3階）にある参加申込書に必要事項を記入のうえ、総合政策課窓口へ直接提出、メールまたはFAXでの申込みも可能です。※電話・郵送でのお申込みは受け付けておりません／1グループ4人まで
見学先 小平浪平生誕地（都賀町合戦場）、日鉱記念館（茨城県日立市）、日立オリジンパーク（茨城県日立市）
参加費 1人2,500円（小学生は2,000円）※昼食代、国内旅行傷害保険料等を含む
集合／解散場所 栃木警察署跡地（室町）※駐車可
備考 大型バス1台でのツアーとなります。
問 総合政策課 ☎(21)2305

2026福引き開催in老人福祉センター

各園で新春福引きを開催します。

日時 1月4日（日）9時～
場所 老人福祉センター泉寿園（今泉町1丁目）、長寿園（薗部町2丁目）、福寿園（千塚町）
対象 どなたでも
費用 施設利用料のみ
申込 事前申込不要
問 老人福祉センター泉寿園 ☎(27)3818（水曜休館日）
老人福祉センター長寿園 ☎(22)0333（木曜休館日）
老人福祉センター福寿園 ☎(31)3666（木曜休館日）

ふれあいパーティー ～君との ハルノヒ 未来が笑った～

日時 1月25日(日)13時～16時
場所 勤労者総合福祉センター（今泉町1丁目）
対象 おおむね30歳～45歳の独身勤労者男女
定員 男女各10人（抽選制）
参加費 男性3,000円 女1,000円
女性限定特典
・婚活デビュー割（参加費無料）
・早割12月26日（金）までの申込者先着6人 新春ハッピー占いにご招待
申込 1月10日（土）まで
問 勤労者総合福祉センター ☎(27)7140

新春イベント 開運手相占い ～午年の運気を上げる ハッピー占い～

日時 1月25日（日）11時～15時
場所 勤労者総合福祉センター（今泉町1丁目）
対象 どなたでも
定員 10人（先着順）
参加費 1,000円（個別相談）
申込 受付中
問 勤労者総合福祉センター ☎(27)7140

【地域計画】未来につなげる地域の田畑・集落を考える座談会

「地域計画」とは、今後も農業が続き、地域の田畑や景色、生活環境をよりよい形で次の世代に引き継いでいくために、未来の地域農業の姿について話し合い、地域で協力して何をしていくかについてまとめたものです。地域計画の実現に向けて、地域の実情を知る皆様の意見をぜひお聞かせください。

日時・場所
大宮・栃木・国府地区
1月16日（金）18時～ 国府公民館（惣社町）中交流室
吹上・寺尾・皆川地区
1月26日（月）18時～ 吹上公民館（吹上町）大交流室
大平地域
1月20日（火）18時～ 大平公民館（大平町蔵井）第1会議室
藤岡地域
1月21日（水）18時～ 藤岡公民館（藤岡町甲）大会議室1
都賀地域
1月15日（木）18時～ 都賀公民館（都賀町原宿）大会議室
西方地域
1月14日（水）18時～ 西方公民館（西方町本城）大会議室
岩舟地域
1月22日（木）18時～ 岩舟公民館（岩舟町静）講義室
対象 農家の方、農地を所有している方、農業や地域の将来について関心・不安をお持ちの方（農家でない方も歓迎。お気軽にご参加ください）
内容 地域農業の課題解決に向けてできること、地域の耕作状況の想像図である「目標地図」の見直しなど。また、各地域の課題解決に向けた地域の皆様のご意見・アイデアを募集します。2次元コードを読み込み、電子申請システムにより1月9日（金）までに意見をお寄せください。
問 農業振興課 ☎(21)2381

講座

女性活躍推進セミナー（あいおいニッセイ同和損害保険株式会社共催）開催

女性活躍を阻む要因（ジェンダーギャップ等）を紐解き、生産性低下や離職等を防止して働きやすい職場環境づくりやワークライフバランスの実現に向けて取り組むポイントを解説するセミナーを開催します。

日時 1月19日（月）14時～16時（受付開始は13時30分から）
場所 栃木商工会議所 大ホール（片柳町2丁目）
対象 市内に所在する企業の経営者・管理職・人事労務担当者
定員 100人
費用 無料
申込 令和8年1月9日（金）までに、電子申請システムより申込
問 商工振興課 ☎(21)2371

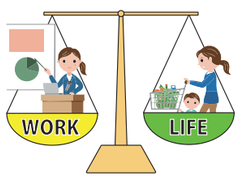

相続・遺言・登記・会社設立 等
司法書士法人 佐山事務所
親身になって相談に応じます
司法書士 行政書士 佐山 健太郎
司法書士 土地家屋調査士 行政書士 佐山 隆
栃木市旭町19番16号 栃木市文化会館斜め前
TEL0282(24)2555（平日）8:30～18:30
（土・日・祝） 事前予約にて承ります

謹賀新年
本年も宜しくお願い致します。
JPCA
住宅リフォーム事業者団体 国土交通大臣登録
一般社団法人 日本塗装工業会
当社は国土交通大臣登録団体の構成員です
オオアク建装工業㈱ ☎0282-22-5981 《見積無料》