

栃木市文化財保存活用地域計画
(素案)

令和8(2026)年 月
栃木市教育委員会

市 長 挨 拶

目 次

序 章	1
1. 計画作成の背景と目的	1
(1) 作成の背景	1
(2) 作成の目的	1
2. 地域計画の位置付け	2
(1) 上位・関連計画の位置づけ	2
(2) 栃木県文化財保存活用大綱の概要	3
(3) 上位・関連計画の概要	3
(4) 個別計画の概要	6
3. 計画期間	7
4. 用語の定義	8
(1) 地域計画で対象とする文化財の定義	8
(2) 地域区分の定義	9
5. 計画作成の体制と経緯	10
(1) 計画作成の体制	10
(2) 計画作成の経緯	11
第1章 栃木市の概要	12
1. 自然的・地理的環境	12
(1) 位置・面積	12
(2) 地形	13
(3) 地質	14
(4) 合併の経過	15
(5) 気候	16
2. 社会的状況	17
(1) 人口推移	17
(2) 交通	18
(3) 産業	19
(4) 観光	21
(5) 「栃木市の宝」に関する公開・活用施設	23
3. 歴史的背景	26
(1) 旧石器時代	26
(2) 縄文時代(約 16,000 年から 2,400 年前)	27
(3) 弥生時代(約 2,800 年前から 1,750 年前)	27
(4) 古墳時代(約 1,750 年前から 1,400 年前)	28
(5) 奈良・平安時代(西暦 710 年から 1185 年)	28
(6) 鎌倉～戦国時代(西暦 1185 年から 1590 年)	29

(7) 江戸時代(西暦 1603 年から 1868 年)	29
(8) 近代(1864 から 1945 年)	30
(9) 現代(1945 年から現在まで)	31
第2章 「栃木市の宝」の概要	32
1. 指定等の栃木市の宝	32
2. 未指定の栃木市の宝	34
3. 類型毎の概要と特徴	35
(1) 有形文化財	35
(2) 無形文化財	38
(3) 民俗文化財	38
(4) 記念物	39
(5) 文化的景観	40
(6) 文化財の保存技術	40
(7) 伝統的建造物群	40
(8) 埋蔵文化財	40
(9) その他の文化財	40
第3章 栃木市の歴史文化の特性	41
1. 歴史文化の特性	41
第4章 「栃木市の宝」の把握調査	44
1. 調査の概要	44
2. 把握・既往調査状況	44
第5章 「栃木市の宝」の保存・活用に関する将来像	47
1. 「栃木市の宝」の保存・活用に関する将来像	47
2. 将来像を実現するための方向性	47
第6章 「栃木市の宝」の保存・活用に関する課題・方針	48
1. 「栃木市の宝」の保存・活用に関する課題	48
(1) 「栃木市の宝」を知るための課題	48
(2) 「栃木市の宝」を分かちあうための課題	48
(3) 「栃木市の宝」を守るための課題	48
(4) 「栃木市の宝」を活かすための課題	49
2. 「栃木市の宝」の保存・活用に関する方針	50
(1) 「栃木市の宝」を知るための方針	50
(2) 「栃木市の宝」を分かちあうための方針	50
(3) 「栃木市の宝」を守るための方針	50
(4) 「栃木市の宝」を活かすための方針	51
第7章 「栃木市の宝」の保存・活用に関する事業	52
1. 「栃木市の宝」の保存・活用に関する事業	52
(1) 「栃木市の宝」を知るための事業	52
(2) 「栃木市の宝」を分かちあうための事業	53

(3) 「栃木市の宝」を守るための事業	55
(4) 「栃木市の宝」を活かすための事業	58
第8章 関連文化財群	60
1. 関連文化財群の設定の考え方	60
2. 関連文化財群の設定①	60
3. 関連文化財群の課題・方針①	61
4. 関連文化財群の措置①	61
5. 関連文化財群の設定②	62
6. 関連文化財群の課題・方針②	63
7. 関連文化財群の措置②	63
第9章 「栃木市の宝」の保存・活用の推進体制	66
1. 計画の推進体制	66
2. 計画の進捗管理と自己評価	69
資料	70
1. 文化財リスト	71
(1) 指定等文化財一覧	71
(2) 未指定文化財一覧	77
2. ワークショップ	115
(1) 実施概要	115
(2) 実施内容	116
(3) 実施結果	119
3. 所有者アンケート調査	122
(1) 調査概要	122
(2) 調査結果	122
4. 団体ヒアリング	142
(1) ヒアリング概要	142

序 章

1. 計画作成の背景と目的

(1)作成の背景

本市は、栃木県南部に位置しており、市域の大部分を平坦地が占めています。北西部には平坦地から緩やかに高度が増す丘陵地が形成され、その丘陵地よりさらに北部および中央から西部にかけては、標高が高く起伏の大きい山地が広がっています。また、栃木市役所周辺の、蔵の町並みの中を「巴波川」をはじめとした河川が流れ、南部はラムサール条約登録湿地である渡良瀬遊水池があります。このように、本市は山々と豊かな水に囲まれた歴史と文化を有しています。

本市は、奈良・平安時代に下野国府が置かれ、それに伴い東山道が敷かれました。また、江戸時代は日光例幣使道が通り、富田・栃木・合戦場・金崎の4つの宿が置かれると共に、渡良瀬川と巴波川を利用した舟運により、栃木・平柳・部屋・新波に置かれた4つの河岸で物資の荷下ろしが行われました。さらに、明治時代に栃木県庁が置かれ、現在の宇都宮市に移転されるまでの間、県庁所在地として近代化していきました。このように、歴史上の政治・経済・交通の要として発展してきました。また、本市は平成24年に国重要伝統的建造物群保存地区に選定された「栃木市嘉右衛門町」や、令和6(2024)年に国指定史跡に指定された「西方城跡」をはじめとした200件を超える国・県・市指定等文化財が存在しており、それらの保存・活用・継承について、文化財保護法や栃木県・栃木市文化財保護条例、各種補助金交付要綱等に基づき、支援や対策等の取組みを推進しています。

しかしながら、近年の全国的な少子高齢化や人口減少などの社会状況の変化が、本市においても同様に認められ、その影響で文化財を保存・継承していくことが困難になりつつあります。この問題に対し、これからは地域や世代を超えて多様な主体が関わることでできる仕組みづくりや、行政における適切な支援の在り方について、総合的に見直すことが必要です。本市は、これまで文化財の保存・活用に関する方針や取組みを定めた行政計画を作成していませんでしたが、平成30(2018)年に文化財保護法が改正され、文化財の保存・活用に関するマスタープランとアクションプランの両方の役割を担う「文化財保存活用地域計画」の制度が法定化されたことを受け、文化財の保存・活用を計画的かつ着実に推進していくため、文化財保護法第183条の3に基づき、「栃木市文化財保存活用地域計画」(以下、「地域計画」という。)を作成することとなりました。

(2)作成の目的

令和5(2023)年3月に策定した「第2次栃木市総合計画」は、地域の誇りである歴史・伝統・文化に触れることのできる環境をつくることを目指しており、同じく令和5(2023)年3月に策定した「第3期栃木市教育大綱」は、歴史や文化、芸術にふれる体験的な学びを推進することを目標としています。さらに、平成31(2019)年2月に策定した「栃木市歴史的風致維持向上計画」は、これまで維持されてきた本市固有の歴史的文化や風情、たたずまいを維持しつつ、向上させることを目指しています。これらの上位・関連計画における本市の歴史文化に関わる方針との整合をとりながら、本市の多様な文化財を、行政・市民・その他民間団体等が連携することで、地域総がかりで文化財を守り、活かす体制の構築を図り、各地域が誇る文化財の継承につなげていくことを目的とします。

2. 地域計画の位置付け

(1) 上位・関連計画の位置づけ

地域計画は、「栃木県文化財保存活用大綱」を勘案し、本市における最上位計画である「第2次栃木市総合計画（基本構想・基本計画）」、その教育行政分野の基本方針を定めた「第3期栃木市教育大綱・教育計画」、文化振興施策を定めた「第2期栃木市文化振興計画」、生涯学習振興施策を定めた「第2期栃木市生涯学習振興計画」と整合をとりつつ、本市の関連分野の計画と連携をとりながら推進します。

栃木市文化財保存活用地域計画の位置づけ

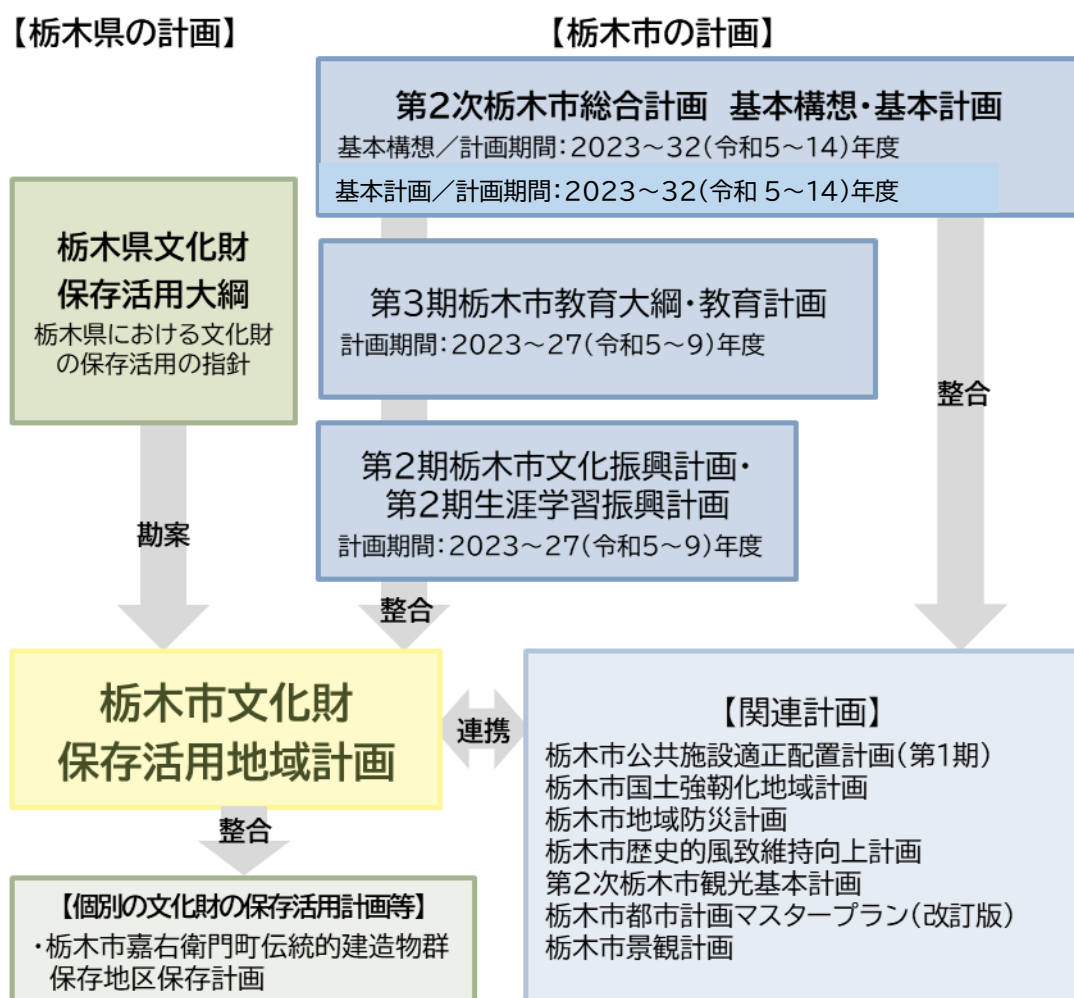

(2) 栃木県文化財保存活用大綱の概要

担当課	栃木県文化振興課
概要	文化財保護法の改正(平成 31 (2019) 年 4 月 1 日施行)を受け、文化財の保存・活用の基本的な方向性を明確化し、県や市町、県民など地域全体で連携・協力しながら相互に矛盾なく同じ方針のもとで文化財の保存・活用に取り組む共通の基盤とすることを目的とした大綱です。
関連する 取組み	文化財の保存・活用を図るために講ずる措置 2 県が行う文化財の保存・活用 └ 文化財の調査・研究 └ 文化財の指定 └ 文化財の修理・整備・活用に対する支援 └ 指定文化財の所有者等に対するその他の支援 └ 県が所有・管理する文化財の修理・整備等 └ 文化財の活用の推進 └ 文化財の情報発信 3 県が重点的に取り組むテーマ └ 重要な遺跡の調査研究と発掘調査成果の活用 └ 「とちぎいにしえの回廊づくり事業」による広域的な文化財の活用

(3) 上位・関連計画の概要

① 第 2 次栃木市総合計画 基本構想・基本計画

計画期間	基本構想：令和 5 (2023) 年度～令和 14 (2032) 年度 基本計画：令和 5 (2023) 年度～令和 14 (2032) 年度
担当課	総合政策課
概要	本市における課題や多様化・複雑化する市民ニーズを的確に把握し、市民と行政の協働によるまちづくりを一層推進していくとともに、持続可能なまちづくりの指針として策定することを目的とした計画です。 【将来都市像】 豊かな自然と共生し 優しさと強さが調和した活力あふれる栃木市
関連する 取組み	基本方針① 誰もが安全で安心して暮らせる栃木市 └ 基本施策 2 暮らしやすい都市の創出 └ 単位施策 1-2-2 景観形成及び歴史まちづくりの推進 基本方針③ 一人ひとりが学び成長できる栃木市 └ 基本施策 1 学校教育の充実 └ 単位施策 3-1-5 ふるさとを生かした学習の充実 基本施策 4 文化の振興 └ 単位施策 3-4-2 歴史文化の保存及び活用 基本方針⑤ 地域資源を生かした賑わいと活力のある栃木市 └ 基本施策 5 市の魅力発信 └ 単位施策 5-5-2 愛着と誇りの醸成

②第3期栃木市教育大綱・栃木市教育計画

計画期間	教育大綱：令和5（2023）年度～令和9（2027）年度 教育計画：令和5（2023）年度～令和9（2027）年度
担当課	教育総務課
概要	<p>今日の社会課題とされている超スマート社会 Society5.0 や、ポストコロナでの生活「新しい日常」等への対応、近い将来起こりうる様々な社会変化や市民からの多様なニーズ等に応えた新たな教育を振興することを目的とした計画です。「第3期栃木市教育大綱」は、「第2次栃木市総合計画」の基本方針3「一人ひとりが学び成長できる栃木市」の実現を進めるための基本方針を定め、その具体的な施策を「第3期栃木市教育計画」で示しています。</p> <p>【基本理念】 希望に向かい 伸び伸びと個性を発揮し 互いに認め合いながら より良い社会を築いていく ‘とちぎ愛’に満ちた人を育てます</p>
関連する 取組み	<p>基本方針Ⅲ 豊かな学びへつなぐ文化の振興</p> <ul style="list-style-type: none"> └ 基本施策9「歴史文化の保存及び活用」 └ 単位施策（1）文化財等の保存と活用 └ 単位施策（2）郷土芸能等の継承支援 └ 単位施策（3）歴史文化を学ぶ機会の充実

③第2期栃木市文化振興計画

計画期間	令和5（2023）年度～令和9（2027）年度
担当課	文化課
概要	<p>第3期栃木市教育計画の文化分野における施策の具体的推進のため、人口減少・少子高齢化の進行、持続可能な開発目標（SDGs）の達成に向けた取組みの推進、加速する地球温暖化、デジタル技術の発達、感染症のまん延、文化芸術に関する法律の制定や改正などの、文化芸術に関する大きな環境の変化を踏まえつつ、文化振興施策を定めた計画です。</p> <p>【基本目標】 歴史や文化、芸術にふれる体験的な学びの推進</p>
関連する 取組み	<p>基本施策2 歴史文化の保存及び活用</p> <ul style="list-style-type: none"> └ 単位施策4 文化財等の保存と活用 <ul style="list-style-type: none"> └ 推進施策1 文化財等の保存・活用の取組み └ 推進施策2 文化財保存活動団体の育成及び活動への支援 └ 推進施策3 国指定史跡を目指した取組み及びその後の保存・活用 └ 推進施策4 文化財を生かしたまちづくり └ 単位施策5 郷土芸能等の継承支援 <ul style="list-style-type: none"> └ 推進施策1 郷土芸能等の保存・継承への支援 └ 単位施策6 歴史文化を学ぶ機会の充実 <ul style="list-style-type: none"> └ 推進施策1 文化財・郷土芸能など地域の歴史文化を学ぶ機会の充実

④第2期栃木市生涯学習振興計画

計画期間	令和 5（2023）年度～令和 9（2027）年度
担当課	生涯学習課
概要	<p>第 3 期栃木市教育計画の基本方針「人生を輝かせる学びの充実《生涯学習の充実》」を具体的に推進するため、今後予想される社会の変化を見据え、持続可能な開発目標（SDGs）やデジタル技術（ICT）の活用等の新たな視点を取り入れることで、時代の潮流に適応した施策を定めた計画です。</p> <p>【基本目標】 一人ひとりの生涯を豊かにする様々な分野での学びの推進</p>
関連する 取組み	<p>基本施策 1 生涯にわたる学びの環境の充実</p> <p> ↳ 単位施策 2 社会教育施設の活用の促進</p> <p> ↳ 具体的な方策（1） 社会教育施設の適正な維持管理</p>

⑤関連計画

名称	栃木市公共施設適正配置計画（第 1 期）
計画期間	平成 28（2016）年度～令和 7（2025）年度
担当課	行財政改革推進課
概要	<p>公共施設の最適化の実現に向け、横断的な再編や保全のあり方を示し行動に繋げるため、施設用途ごとに縮減方針と縮減目標を定めた計画です。</p>

名称	栃木市国土強靱化地域計画
計画期間	令和 3（2021）年度～令和 7（2025）年度
担当課	危機管理課
概要	<p>大規模自然災害等に備えた国土の全域にわたる強靱な国づくりに向けて、国が定めた国土強靱化の理念を踏まえ、いかなる自然災害等が発生しようとも最悪のリスクを回避する災害に強いまちづくりを目指すため、「起きてはならない最悪の事態（リスクシナリオ）」やそれを回避する取組みを定めた計画です。</p>

名称	栃木市地域防災計画
計画期間	平成 25（2013）年～終期定めず
担当課	危機管理課（栃木市防災会議）
概要	<p>災害対策基本法の規定に基づき、市、防災関係機関等がとるべき、各種災害に係る災害対策の基本的事項を定めた計画です。</p>

名称	栃木市歴史的風致維持向上計画
計画期間	平成 31（2019）年度～令和 10（2028）年度
担当課	蔵の街課
概要	<p>歴史と伝統により培われた人々の活動が根付いており、これまで維持されてきた本市固有の歴史的文化や風情、たたずまいを今後とも維持し、さらに向上させることを目指し、課題と方針や、歴史的風致維持向上を推進するための事業を定めた計画です。</p>

名称	第2次栃木市観光基本計画
計画期間	令和5（2023）年度～令和9（2027）年度
担当課	観光振興課
概要	「第2次栃木市総合計画」の基本方針「地域資源を活かした賑わいと活力のある栃木市」に掲げる基本施策「観光の振興」を具現化するために、新型コロナウイルス感染症の収束と経済の回復が見えてきた中で、ウィズコロナ・アフターコロナの時代を的確に見据え、5年間の観光の方向性と施策を定める計画です。

名称	栃木市都市計画マスタープラン（改訂版）
計画期間	平成26（2014）年～令和15（2033）年
担当課	都市計画課
概要	平成26（2014）年までの合併により、旧1市5町からなる新しい栃木市としてのまちづくり計画が必要となったため、合併後の都市計画の枠組みの再構築を図るとともに、将来のあるべき都市像を描きながら、施策・事業を推進する上での指針を定めた計画です。

名称	栃木市景観計画
計画期間	平成28（2016）年～終期定めず
担当課	都市計画課
概要	<p>先人達が守り育ててきた本市の歴史的町並みを次世代に継承し、これらを活かしたまちづくりを進めていくため、市民・事業者・行政が一体となって良好な景観形成を図ることを目的に行為規制等を定めた計画です。</p> <p>良好な景観形成を図るうえで特に重要な建造物や樹木の保全と活用を支援する景観重要建造物及び景観重要樹木の指定制度を設けています。</p> <p>※景観重要建造物</p> <p>第1号 平成28（2016）年8月1日指定</p> <p>塚田歴史伝説館（建築物9棟、工作物1基） 倭町</p>

（4）個別計画の概要

名称	栃木市嘉右衛門町伝統的建造物群保存地区保存計画
作成年	平成24（2012）年3月
担当課	蔵の街課
概要	現在まで継承されてきた保存地区の歴史と伝統、それらを彩る文化遺産、それらによって形成されている歴史的風致を守り伝えるため、行政が住民と協力しながら町並みの保存・整備を進めるとともに、地域の活性化と生活環境の向上、及び市の文化基盤の向上等に資することを目的として定めた栃木市伝統的建造物群保存地区保存条例第3条の規定に基づき、栃木市嘉右衛門町伝統的建造物群保存地区の保存に関する計画です。

3. 計画期間

地域計画の計画期間は、下の表に示す通り、「第2次栃木市総合計画」・「第3期教育計画」・「第2期文化振興計画」・「第2期生涯学習計画」と整合を取り、前期を令和8年度から令和10年度までの3年間とし、「第2次後期栃木市総合計画」・「第4期教育計画」・「第3期文化振興計画」・「第3期生涯学習計画」の終期と整合を取って、後期を令和11年度から令和15年度までの5年間として、合わせて8年間とします。

上位計画と計画期間の関係

計画	年次		～R4	R5	R6	R7	R8	R9	R10	R11	R12	R13	R14	R15	R16	R17	～	
総合計画	基本 構想 基本 計画	第1次	第2次:10年間											第3次				
			前期:5年間						後期:5年間									
教育計画		第2期	第3期:5年間						第4期					第5期				
文化振興計画		第1期	第2期:5年間						第3期					第4期				
生涯学習計画		第1期	第2期:5年間						第3期					第4期				
文化財保存活用 地域計画									第1期:8年間						第2期			
									前期:3年間	中間 評価	後期:5年間			整合・ 見直し				

(令和8(2026)年7月国認定予定)

4. 用語の定義

(1) 地域計画で対象とする文化財の定義

地域計画は指定・未指定にとらわれず、市内に存在する、地域の歴史文化をかたちづくる市民共有の価値を有する地域の財産を「栃木市の宝」と定義します。

「栃木市の宝」は、地域固有の史話・伝承や地名のような、地域の人々の暮らしに根差して古くから大切に継承されてきたものなど、文化財保護法に定められている6類型（有形文化財・無形文化財・民俗文化財・記念物・文化的景観・伝統的建造物群）及び埋蔵文化財、文化財の保存技術に収まらないものも含まれます。

これらの「栃木市の宝」は、特別な場所に限らず、日々の暮らしの中や身近な環境の中に息づいています。

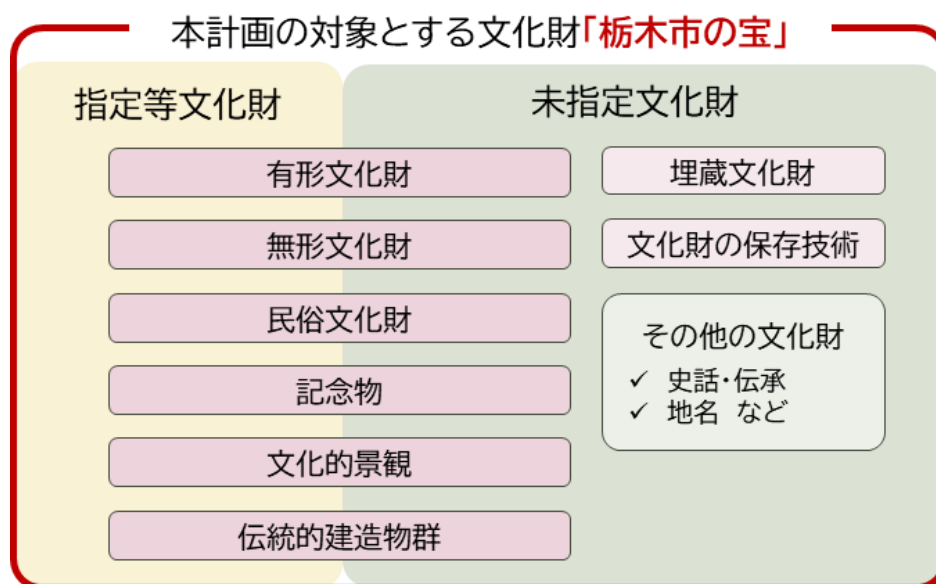

(2)地域区分の定義

地域計画は、市内各地域の歴史的成立ちを加味し、平成 22(2010)年3月 29 日の栃木市・大平町・藤岡町・都賀町、平成 23(2011)年 10 月 1 日の西方町、平成 26(2014)年 4 月 5 日の岩舟町による合併前の行政区分に基づき、各地域を整理します。

地域計画での地域区分

地域名	町名
栃木地域	旭町、梓町、新井町、泉川町、泉町、出流町、今泉町 1 丁目、今泉町 2 丁目、入舟町、祝町、岩出町、梅沢町、大久保町、大塚町、大皆川町、大宮町、大森町、小野口町、嘉右衛門町、柏倉町、片柳町 1 丁目、片柳町 2 丁目、片柳町 3 丁目、片柳町 4 丁目、片柳町 5 丁目、河合町、川原田町、神田町、木野地町、久保田町、国府町、高谷町、小平町、境町、志鳥町、城内町 1 丁目、城内町 2 丁目、昭和町、尻内町、惣社町、藁部町 1 丁目、藁部町 2 丁目、藁部町 3 丁目、藁部町 4 丁目、大光寺町、大町、田村町、千塚町、仲方町、仲仕上町、鍋山町、錦町、沼和田町、野中町、箱森町、樋ノ口町、日ノ出町、平井町、平柳町 1 丁目、平柳町 2 丁目、平柳町 3 丁目、吹上町、藤田町、富士見町、星野町、細堀町、本町、皆川城内町、湊町、宮田町、宮町、室町、柳橋町、柳原町、倭町、寄居町、万町
大平地域	新、牛久、榎本、上高島、川連、北武井、蔵井、下高島、下皆川、富田、土与、西野田、西水代、西山田、伯仲、真弓、横堀
藤岡地域	赤麻、石川、内野、太田、大田和、大前、甲、下宮、帯刀、都賀、富吉、中根、西前原、新波、蛭沼、藤岡、部屋、緑川
都賀地域	家中、臼久保、大柿、大橋、合戦場、木、富張、原宿、平川、深沢、升塚
西方地域	金井、金崎、本郷、本城、真名子、元
岩舟地域	五十畑、和泉、小野寺、上岡、静、静戸、静和、下岡、下津原、畳岡、新里、古江、曲ヶ島、三谷、鷺巣



5. 計画作成の体制と経緯

(1) 計画作成の体制

本市は、文化財保護法第 183 条の9第1項の規定に基づき、同法第 183 条の3第1項に規定する文化財保存活用地域計画の作成及び変更に関する協議並びに同法 183 条の5第1項に規定する認定文化財保存活用地域計画の実施に係る連絡調整を行うため、栃木市文化財保存活用地域計画協議会を設置しました。また、法第 190 条第1項の規定に基づき、教育委員会に設置している栃木市文化財保護審議会においても、作成経過報告、協議、意見聴取を行いました。

栃木市文化財保存活用地域計画協議会委員名簿

(順不同)

No	職名	氏名	区分	分野
1	國學院大學栃木短期大學准教授	内山 京子	学識経験を有する者	歴史（近代）
2	栃木県立博物館学芸部長	篠崎 茂雄	学識経験を有する者	民俗
3	宇都宮共和大学教授	陣内 雄次	学識経験を有する者	都市計画
4	公益財団法人日本博物館協会専務理事	半田 昌之	学識経験を有する者	博物館学
5	国土館大学教授	横内 基	学識経験を有する者	防災・建築
6	栃木市文化財保護審議会会長	初山 孝行	学識経験を有する者	歴史（考古）
7	一般社団法人栃木市観光協会事務局長	小林 勝利	観光関係団体の代表者	観光・活用
8	一般社団法人栃木青年会議所専務理事	三浦 晃	商工関係団体の代表者	商工・活用
9	特定非営利活動法人とちぎ蔵の街職人塾理事	佐藤 大介	教育委員会が必要と認める者	保存・建造物
10	特定非営利活動法人ハイジ代表理事 ※とちぎ市民活動推進センターくらら所長	大波 龍郷	教育委員会が必要と認める者	地域連携
11	栃木県生活文化スポーツ部文化振興課 文化財保護担当課長補佐	齋藤 恒夫	関係行政機関	
12	栃木市立小・中学校長会（栃木第五小学校長）	木村 信孝	関係行政機関	
13	栃木市地域振興部長	佐山 祥一	市職員	
14	栃木市産業振興部長	高野 義宏	市職員	
15	栃木市教育委員会教育次長	佐藤 義美	市職員	R6～R7.3.31
15	栃木市教育委員会教育次長	五十畑 肇	市職員	R7.4.1～

栃木市文化財保護審議会委員名簿

(順不同)

No	職名	氏名	区分	部会
1	宇都宮大学名誉教授	出井 利長	学識経験を有する者	第3部会
2	宇都宮短期大学教授	江田 郁夫	学識経験を有する者	第1部会
3	文星芸術大学教授	大澤 慶子	学識経験を有する者	第1部会
4	小山工業高等専門学校名誉教授	河東 義之	学識経験を有する者	第2、4部会
5	栃木県立博物館学芸部長	篠崎 茂雄	関係行政機関の職員	第4、5部会
6	元埋蔵文化財センター副所長	初山 孝行	学識経験を有する者	第3部会
7	元西方町文化財保護審議会委員	福田 和成	学識経験を有する者	第2部会
8	県立宇都宮高等学校教諭	船木 明夫	学識経験を有する者	第1部会
9	元岩舟町教育長	和久井 紀明	学識経験を有する者	第1、3部会

第1部会：絵画・彫刻・工芸・書跡・典籍・古文書・考古資料・歴史資料、第2部会：建造物・伝統的建造物群保存地区、第3部会：史跡・名勝・天然記念物、第4部会：無形文化財・文化財保存技術、第5部会：有形・無形民俗文化財

(2)計画作成の経緯

地域計画作成の経緯は、以下のとおりです。文化財保存活用地域計画協議会は、全5回の協議を行いました。また、栃木市文化財保護審議会において、作成経過報告、協議、意見聴取を行ったほか、文化財所有者へのアンケート調査、ワークショップの実施、各種団体へのヒアリングの実施などにより、市民からの聴取を行いながら、計画を作成しました。

日程	実施内容
令和5（2023）年度	基礎調査
令和6（2024）年度 6月24日	栃木市文化財保存活用地域計画協議会設置
10月4日	第1回文化財保存活用地域計画協議会
10月26日	第1回ワークショップ
12月2日～1月8日	文化財所有者へのアンケート調査
12月15日	第2回ワークショップ
2月9日	第3回ワークショップ 第2回文化財保存活用地域計画協議会
3月4日	文化財保護審議会
令和7（2025）年度 7月8日	第3回文化財保存活用地域計画協議会
8月5日	文化財保護審議会
10月20日	第4回文化財保存活用地域計画協議会
令和7年度（2025） 令和8（2026）年度 12月25日～1月23日	パブリックコメント
令和8（2026）年度 2月17日	第5回文化財保存活用地域計画協議会
3月	文化財保護審議会

1. 自然的・地理的環境

本市は栃木県の南部に位置し、鉄道と高速道路のどちらを使用しても、東京都から1時間の距離です。

栃木市位置図



12

(2)地形

本市の地形は、北東部から南西部に平地が広がり、北西部は足尾山地に続く丘陵地が形成されています。北部の山地に、大倉山・谷倉山・三峰山が、中央から西部の丘陵と平地の境に太平山・晃石山・馬不入山・岩船山・三義山といった山々が連なっています。また、市内に思川・巴波川・永野川・赤津川・渡良瀬川の河川が流れています。

栃木市地形図

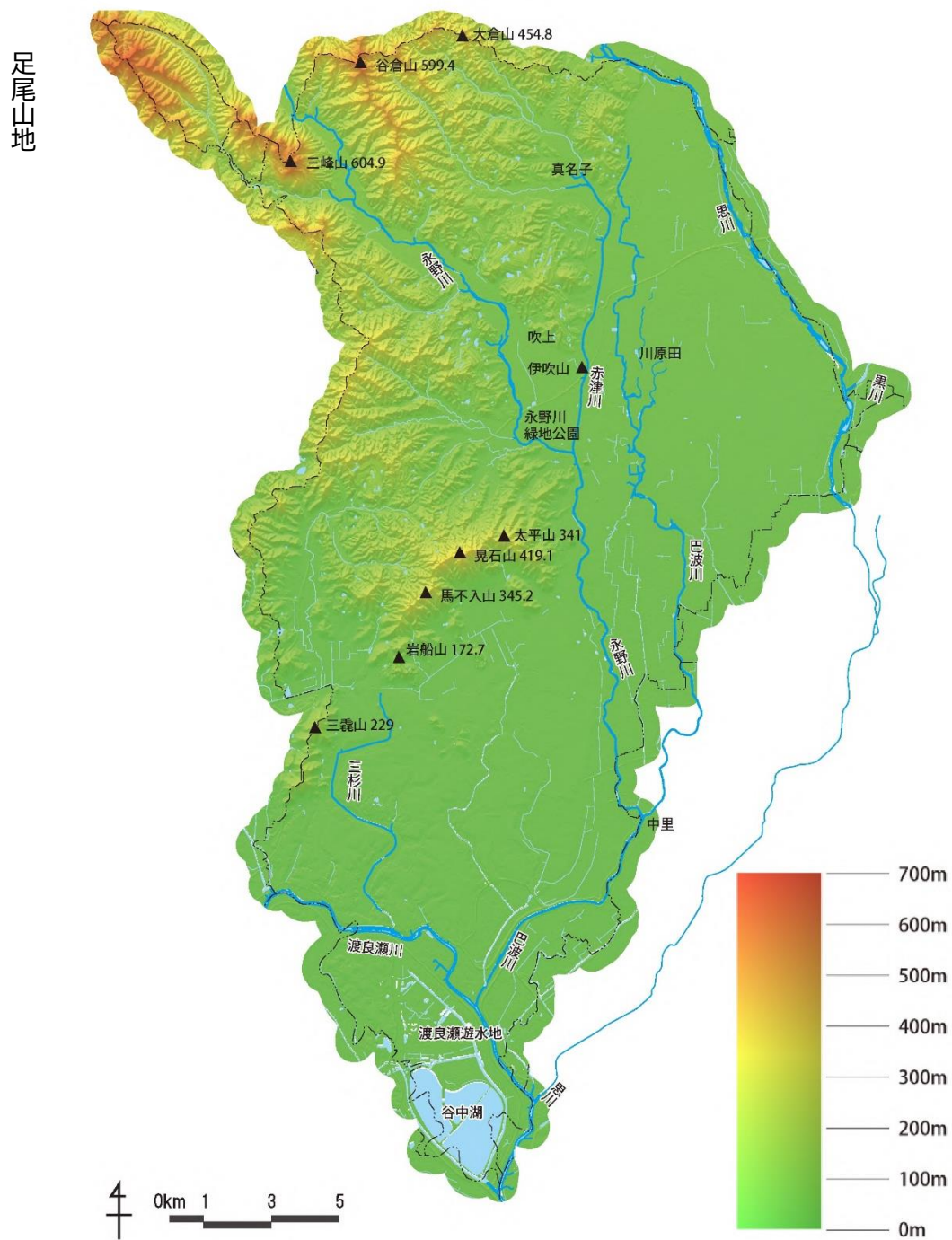

出典：栃木市歴史的風致維持向上計画

(3)地質

本市の山地は、まず古生代(約5億 4,200 万年前から2億 5,190 万年前)に形成された石灰岩を基盤とし、さらに中生代(約2億 5,190 万年前から 6,600 万年前)に形成されたチャート(※)や砂岩などから構成されています。一方、平地は新生代第四紀(約 258 万 8,000 年前から現在)のうち、後期更新世(約 12 万 6,000 年前から1万 1,700 年前)に形成された段丘堆積物が見られ、さらに完新世(約1万 1,700 年前から現在)にかけて堆積した谷底平野や自然堤防があります。

※ 放散虫という海の生物などの殻がたまってきた石

栃木県の地質図

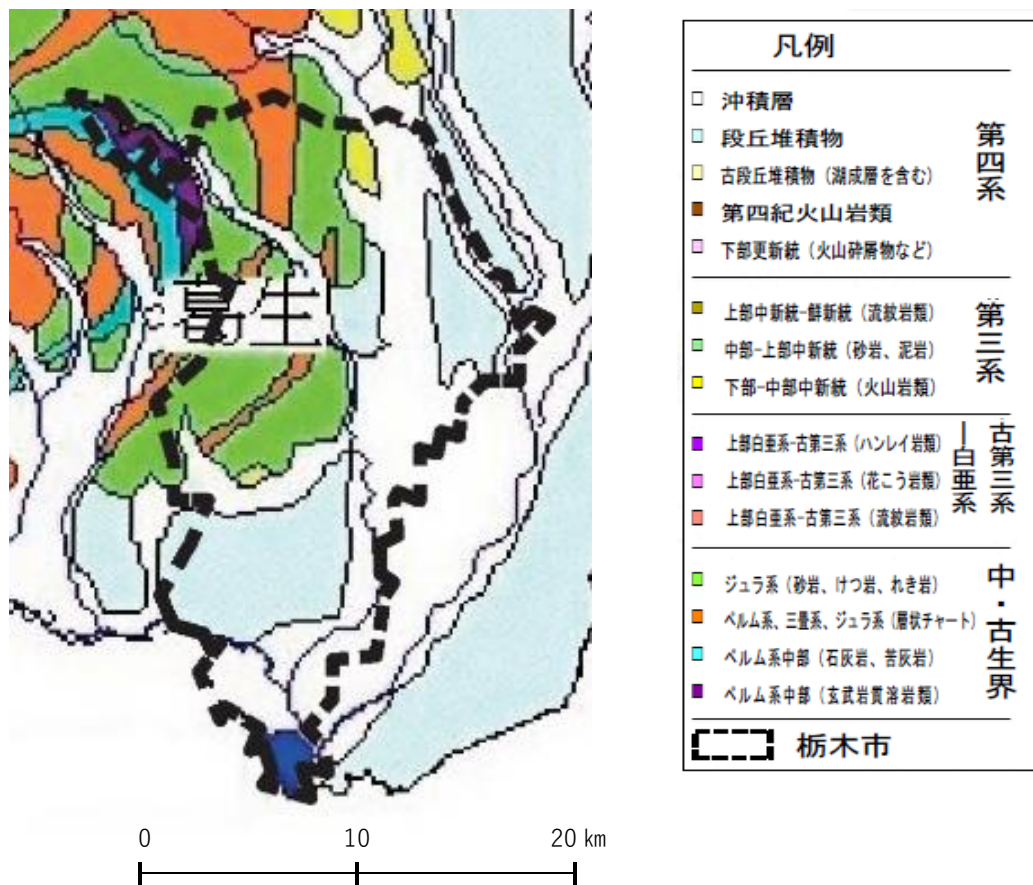

出典:『栃木の自然をたずねて』(築地書館刊)(一部加工)

(4)合併の経過

明治 22 (1889) 年に栃木町、大宮村、皆川村、吹上村、寺尾村、国府村、富山村、水代村、瑞穂村、藤岡町、部屋村、赤麻村、三鴨村、家中村、赤津村、西方村、真名子村、静和村、岩舟村、小野寺村が町村制を施行しました。

現在の栃木市の各地域の基礎ができあがっていくのは、昭和 32 (1957) 年の栃木市への国府村の編入から始まります。その後 1960 年代に入ると、村の町制施行が相次ぎ、昭和 36 (1961) 年に大平町が、昭和 37 (1962) 年に岩舟町が、昭和 38 (1963) 年に都賀町が誕生しました。そして平成 6 (1994) 年の町制施行により西方町が誕生し、このときの行政区分が、現在の栃木市における各地域区分となっています。

そして、平成 11 (1999) 年に「市町村の合併の特例に関する法律」が改正されたことで、平成 22 (2010) 年までにかけて市町村合併が相次いだ「平成の大合併」の最後の年である平成 22 (2010) 年に、栃木市、大平町、藤岡町、都賀町の 1 市 3 町が合併して、栃木市が誕生しました。その後、栃木市は平成 23 (2011) 年に西方町を、平成 26 (2014) 年に岩舟町を編入し、現在の栃木市となりました。

栃木市合併図

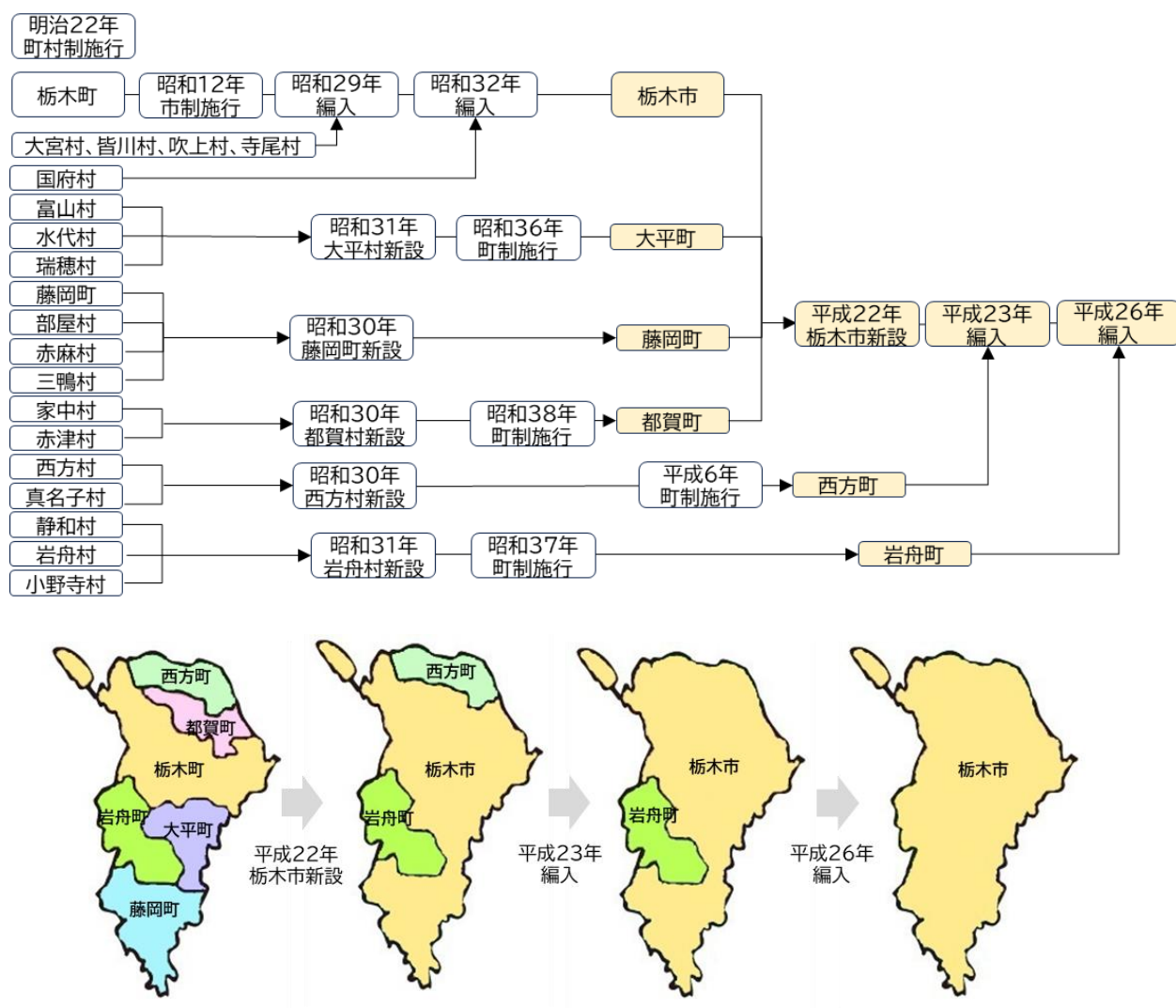

出典: 栃木市歴史的風致維持向上計画 (一部加工)

(5)気候

本市の気候は、夏季に降水量が多く、冬季に少ない太平洋側の気候に属しており、過去 10 年間の9月降水量は 201.5mm に対し、2月 は 23.3mm です。また、内陸部に位置するため、夏季と冬季の寒暖差が激しく、過去 10 年の年間平均気温は 15.7℃で、最高気温は8月に 38.6℃、最低気温は1月に-7.5℃をそれぞれ記録し、その差は 46℃を超えます。近年の年間平均降水量は 1,300mm 程度です。

北関東地方は、夏季に太平洋側から吹く風が山地で上昇気流を起こすことで雷雲が発生しやすくなり、落雷の多発とともに局地的に激しい突風や豪雨をもたらします。したがって、本市においても夏季に落雷と局地的な豪雨が多発します。冬季は、男体おろし、赤城おろしなどと呼ばれる北西からの強い季節風が吹き、平地は乾燥した冬晴れの日が続きます。

月別平均気温・最高気温・最低気温（平成 27（2015）年～令和 6（2024）年平均）

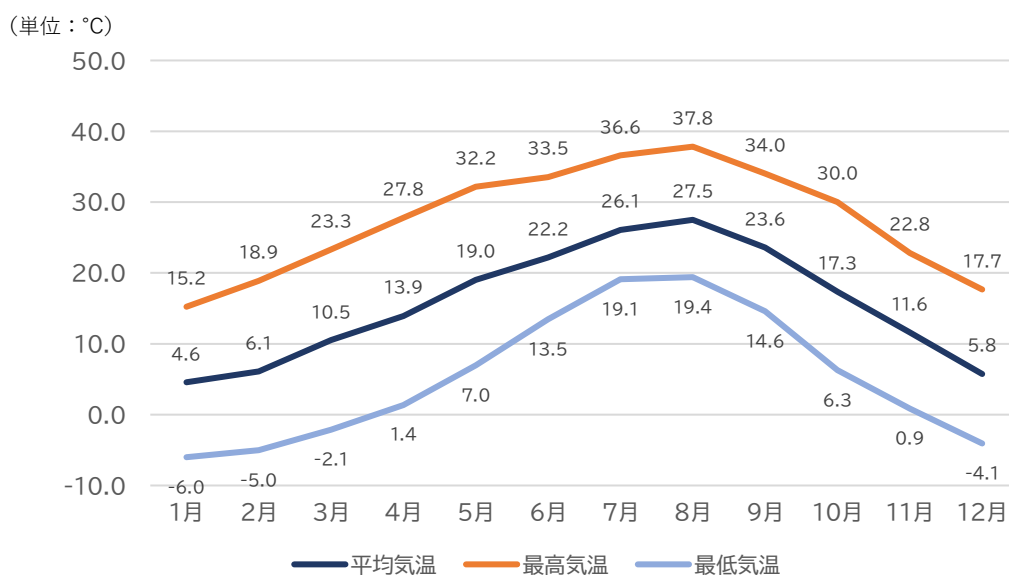

※平成 29 年 8 月～11 月は計器の故障により測定不能のため、データなし。

月別降水量（平成 27（2015）年～令和 6（2024）年平均）

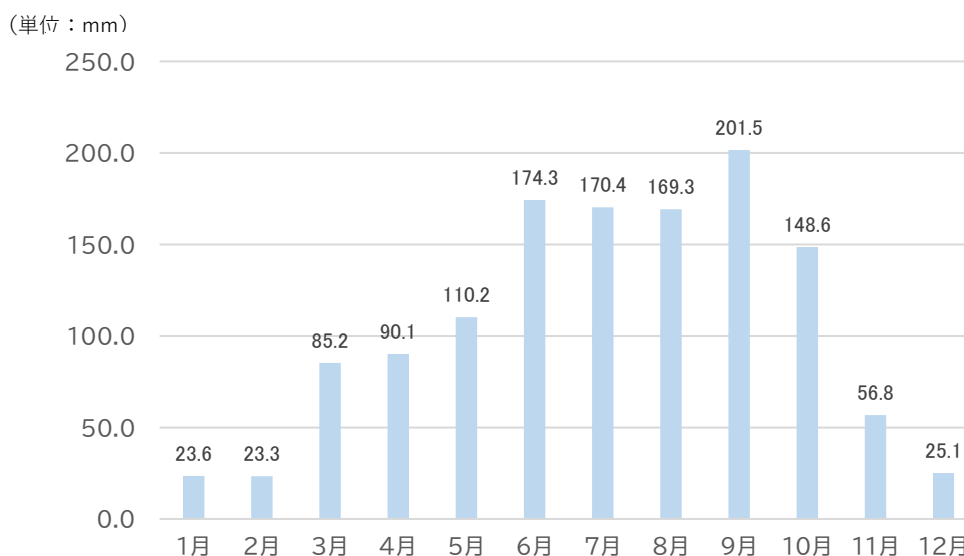

出典：栃木市統計情報

2. 社会的状況

(1)人口推移

本市の人口は、令和8年3月現在、*****人です。平成2（1990）年の 174,717 人をピークに減少に転じ、令和2（2020）年は 155,549 人でした。国立社会保障・人口問題研究所（社人研）が令和5（2023）年に公表した推計によると、本市の人口は今後減少傾向が続き、令和 32（2050）年は 112,915 人まで減少すると予測されています。

本市の年齢3区分別人口をみると、生産年齢人口（15～64 歳）は平成2（1990）年をピークに減少に転じています。一方、老年人口（65 歳以上）は増加傾向にあり、人口に占める割合が平成7（1995）年は 16%となり高齢社会（※1）に、平成 17（2005）年に 22%となり超高齢社会（※2）に突入しました。

今後の予測は、老年人口は横ばいになるものの、生産年齢人口と年少人口（0～14 歳）の減少が進むと予測されることから、令和 32（2050）年に高齢化率が 41%となり、1.3 人で 1 人の高齢者を支える社会になると見込まれます。

※1 高齢社会 65 歳以上の高齢者の割合が人口の 14%を超えた社会のこと

※2 超高齢社会 65 歳以上の高齢者の割合が人口の 21%を超えた社会のこと

人口・年齢3区分別人口の推移と推計

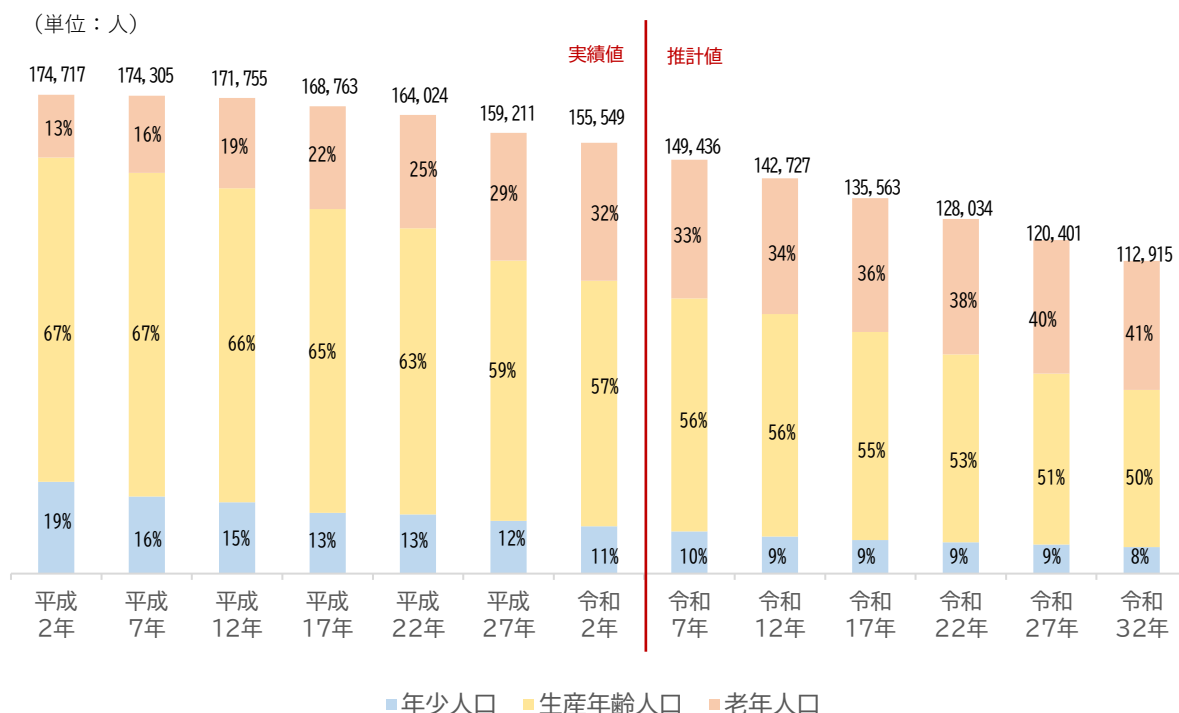

[実績値]国勢調査、[推計値]国立社会保障・人口問題研究所（令和5年推計）

※構成比については端数処理を行っているため、合計が 100 にならない場合があります。

本市の道路交通は、首都圏と東北方面を南北に結ぶ「東北自動車道」に、「佐野藤岡」・「栃木」・「都賀西方」の3つのインターチェンジを有し、東西に走る「北関東自動車道」に「都賀」インターチェンジを有しています。これら2つの高速道路は、群馬方面からは「岩舟ジャンクション」、茨城方面からは「栃木都賀ジャンクション」によって接続され、広域的な道路ネットワークが形成されています。

鉄道は、東武日光線及び東武宇都宮線（10 駅）と JR 両毛線（3 駅）を有し、市内や近隣自治体への通勤通学の足として、また、東京、埼玉方面への交通手段として、充実した鉄道網です。

栃木市交通網図



18

(3)産業

本市の令和2(2020)年の就業者総数は、76,181 人です。農林漁業の第1次産業は、4,126 人(5.4%)、輸送機械や電気機械製造業を中心とする第2次産業は 25,264 人(33.2%)、卸売業・小売業やサービス業などの第3次産業は 45,456 人(59.7%)です。

就業者総数は平成 22(2010)年から令和2(2020)年の 11 年間で 2,951 人減少しており、産業別就業者数割合は、一貫して第3次産業が主体となっています。

産業別就業人口の推移

(単位:人)

	第 1 次産業	第 2 次産業	第 3 次産業	分類不能※	就業者計
平成 22 年 (2010)	5,000	26,584	46,284	1,264	79,132
平成 27 年 (2015)	4,587	26,224	44,821	1,916	77,548
令和 2 年 (2020)	4,126	25,264	45,456	1,335	76,181

※分類不能の産業とは、国勢調査の定義により「おもに調査票の記入が不備であって、いずれの項目に分類すべきか不明の場合、または記入不詳で分類し得ないもの」を指す。

産業別就業者割合

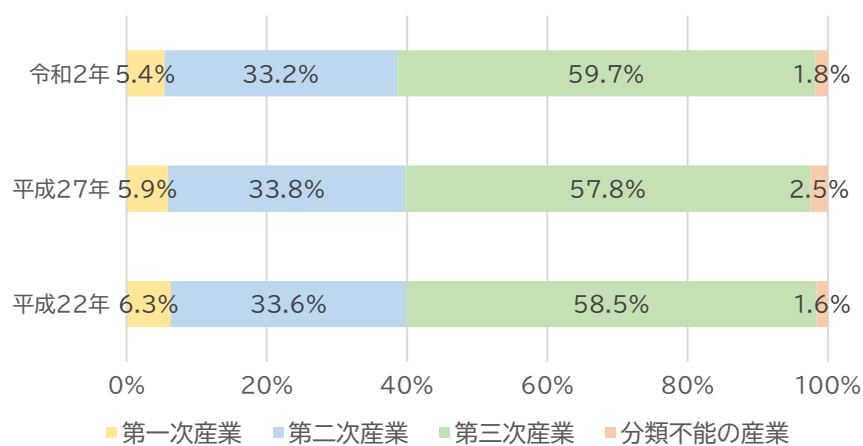

出典：栃木市統計情報

農業は平地に広がる優良な農地を活かした米、二条大麦、大豆などの土地利用型農業や、温暖な気候を活かしたトマト、いちごやニラなどの施設園芸が盛んです。一方、平成 17(2005)年から令和2(2020)年の15年間で、農家戸数は2,105戸、経営耕地面積は2,864ha減少しており、後継者不足による事業継承が課題となっています。

商業は交通利便性の高い幹線道路沿いへ大規模店舗が進出している一方で、既存の商店街における空き店舗等の増加が課題となっています。商業統計、経済センサス活動調査によると、事業所数、従業者数、年間商品販売額のいずれも減少傾向で推移していましたが、平成 26(2014)年から令和3(2021)年の7年間で、事業所数は233件、従業員数は2,260人、販売額は274億円増加しており、回復傾向がみられます。

工業は、全産業に占める製造業の割合が高く、ものづくりが盛んな地域であるとともに、食品をはじめとする特色ある企業があります。工業統計によると、平成 28(2016)年から令和2(2020)年の4年間で、事業所数は72件、従業員数は1,265人、製造品出荷額は71億円減少しています。

各産業の推移

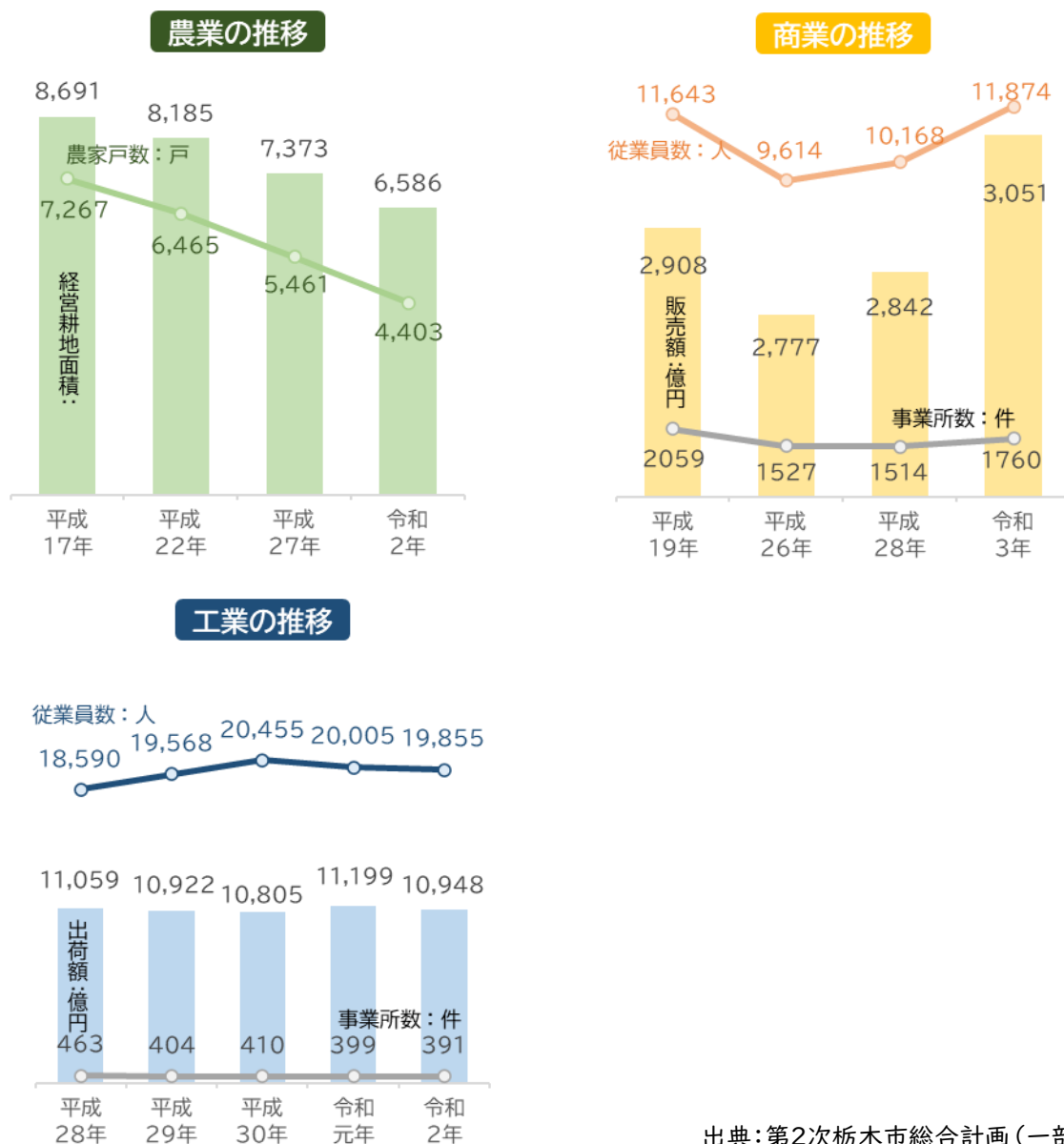

出典：第2次栃木市総合計画（一部加工）

(4)観光

本市は豊かな自然や歴史・文化等の地域資源を生かした観光資源が豊富で、各地域で特色ある施設や行事を楽しむことができます。

本市の令和6(2024)年度の観光客入込数は、5,262,334人でした。令和元(2019)年度まで横ばい傾向で推移していましたが、令和2(2020)年度は新型コロナウイルス感染症の影響を受け、3,485,715人まで減少しました。しかし、その後4年間は回復傾向にあり、令和2(2020)年度と令和3(2021)年度を比べると626,310人(前年比17.9%増)、令和3(2021)年度と令和4(2022)年度を比べると707,303人(前年比17.2%増)増加しました。

地域別にみると、令和6(2024)年度は栃木地区が2,771,488人と最も多く、次いで岩舟地区が1,126,930人、藤岡地区が1,029,374人です。平成30(2018)年度から令和6(2024)年度は、7年間通して栃木地区が最も多く、2番目に多いのは藤岡地区と岩舟地区のどちらかとなっています。

栃木市の主な観光資源

とちぎ秋祭り



大中寺あじさい坂



渡良瀬バルーンレース



つがの里 (ハス)



八百比丘尼公園 (おびくにこうえん)



岩船山高勝寺 三重塔



栃木市観光客入込数（平成 30（2018）年度～令和 6（2024）年度）

（単位：千人）



地域別観光客入込数（平成 30（2018）年度～令和 6（2024）年度）

（単位：千人）

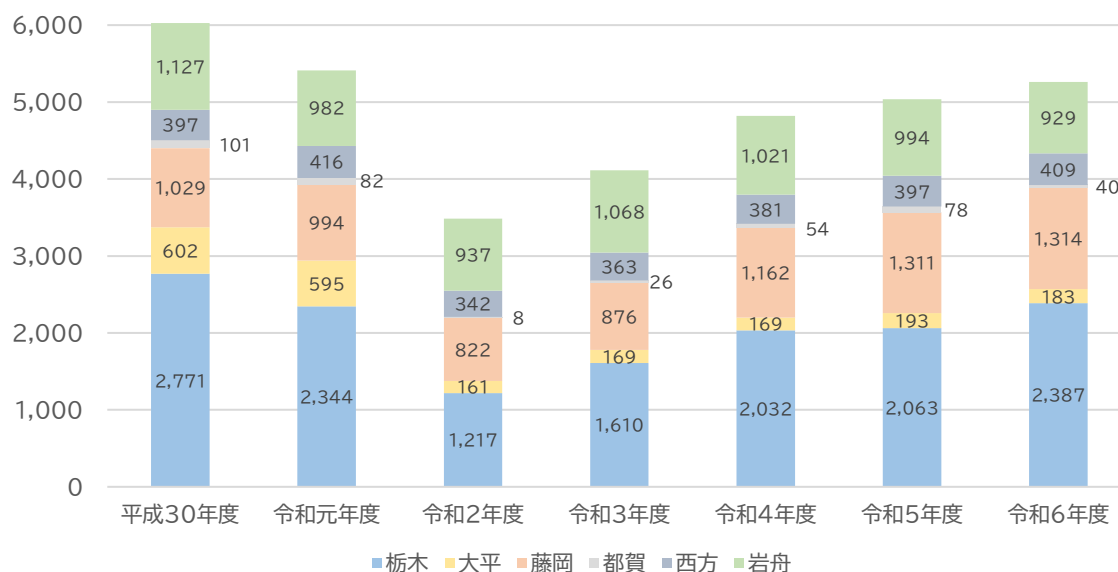

出典：栃木市統計情報

(5)「栃木市の宝」に関する公開・活用施設

本市は、地域の歴史文化に関する展示等をしている栃木市おおひら歴史民俗資料館等の資料館、芸術文化に関する展示等をしている栃木市立美術館・栃木市立文学館や嘉右衛門町伝建地区拠点施設ガイダンスセンター、旧家の建物を活用した横山郷土館等の公共の施設のほか、民間の岡田記念館等、本市の宝である歴史文化・芸術文化・観光等に関する情報を得ることができる施設があります。

「栃木市の宝」に関する公開・活用施設一覧

施設名	概要	住所
西方民俗資料室	西方地域の民俗資料が収蔵されており、予約制による公開活用をしています。	西方町本城 1
栃木市星野遺跡記念館	星野遺跡発掘調査で発見された旧石器時代と縄文時代の出土品を中心に遺跡の紹介をしています。また、市内の旧石器・縄文時代の出土品も一部公開しています。	星野町 392-4
星野遺跡地層たんけん館	星野遺跡の発掘調査によって掘られた深さ約 10 m の地層を保存し公開しています。	星野町 504
星野遺跡憩いの森	星野遺跡の発掘調査で発見された縄文時代の建物跡のうち、住居 2 棟と倉庫 1 棟を復元して公開しています。	星野町 400
栃木市嘉右衛門町伝建地区拠点施設「ガイダンスセンター」	江戸末期建築の建物を修理・復元し、伝建地区の観光案内施設として活用しています。施設内で嘉右衛門町地区の歴史や町に伝わる文化財の紹介をしています。	嘉右衛門町 2-11
栃木市立美術館	本市ゆかりの作家たちの作品を中心に収蔵し、展覧会とそれに付帯するイベントを開催し国内外の優れた作家の作品を紹介しています。	入舟町 7-26
栃木市立文学館	市指定有形文化財の旧栃木町役場庁舎を修理し活用しています。本市ゆかりの作家を中心とした展覧会の開催や本市の偉人の紹介をしています。	入舟町 7-31
横山郷土館	明治時代に麻問屋と銀行業を営んでいた横山家の建物を公開活用し、家に伝わる資料を紹介しています。建物は国登録有形文化財です。	入舟町 2-16
蔵の街市民ギャラリー	江戸時代から商いを営んできた、本市でも有数の善野家の土蔵を、市民の作品を発表する場のギャラリーとして公開活用しています。建物は市指定文化財です。	万町 3-23
山車会館	県指定有形民俗文化財のとちぎの山車とその関連資料を公開しています。会館前の広場で様々なイベントも開催します。	万町 3-23
栃木市郷土参考館	江戸時代に質屋を営んでいた坂倉家の築約 200 年の邸宅と土蔵を改修し資料館として活用しています。栃木地域の歴史に関することや民俗資料を展示し紹介しています。	倭町 4-18
下野国庁跡資料館	国指定史跡下野国庁跡と下野国府跡について、出土品等の展示をしての遺跡の紹介をしています。資料館南側に下野国庁跡が整備されており、復元した前殿があります。	田村町 300
栃木市おおひら歴史民俗資料館	主に大平地域の歴史文化について、関連資料の展示をして紹介しています。国重要文化財の考古資料等、貴重な資料も展示しています。	大平町西山田 898-1

施設名	概要	住所
栃木市おおひら郷土資料館 「白石家戸長屋敷」	江戸時代末に建てられた旧家白石家の屋敷と敷地内の土蔵を改修し資料館として活用しています。茅葺屋根の重厚な屋敷と庭園は見ごたえがあります。	大平町西山田 900-1
栃木市藤岡歴史民俗資料館	主に藤岡地域の歴史文化について関連資料を展示して紹介しています。	藤岡町藤岡 812
栃木市渡良瀬遊水地 ハートランド城	渡良瀬遊水地の自然・歴史・治水に関する情報を得られるほか、展望台からは遊水地を望むことができます。	藤岡町藤岡 1218-1
岩舟石の資料館	岩船山から石を採掘していた当時の関連資料を展示し紹介しています。建物も岩船山の石でつくられています。	岩舟町鷺巣 500-15
岡田記念館	市内屈指の旧家であり、嘉右衛門町の名の由来でもある岡田家に代々伝わってきた資料が敷地内の土蔵を活用して公開されています。離れとして建てられた翁島別邸は粋を凝らしたもので国登録有形文化財です。	嘉右衛門町 1-12
山本有三ふるさと記念館	本市出身の文豪でもあり政治家でもあった山本有三の関連資料を公開しています。建物は江戸時代末に建てられた見世蔵を修理し活用しており、国登録有形文化財です。	万町 5-3
塚田歴史伝説館	江戸時代から明治時代を中心に回漕問屋を営んできた本市有数の塚田家が、栃木地域の歴史に関する展示施設として邸宅を改修し公開活用しています。建物は全て国登録有形文化財です。	倭町 2-16

「栃木市の宝」に関する公開・活用施設の位置図

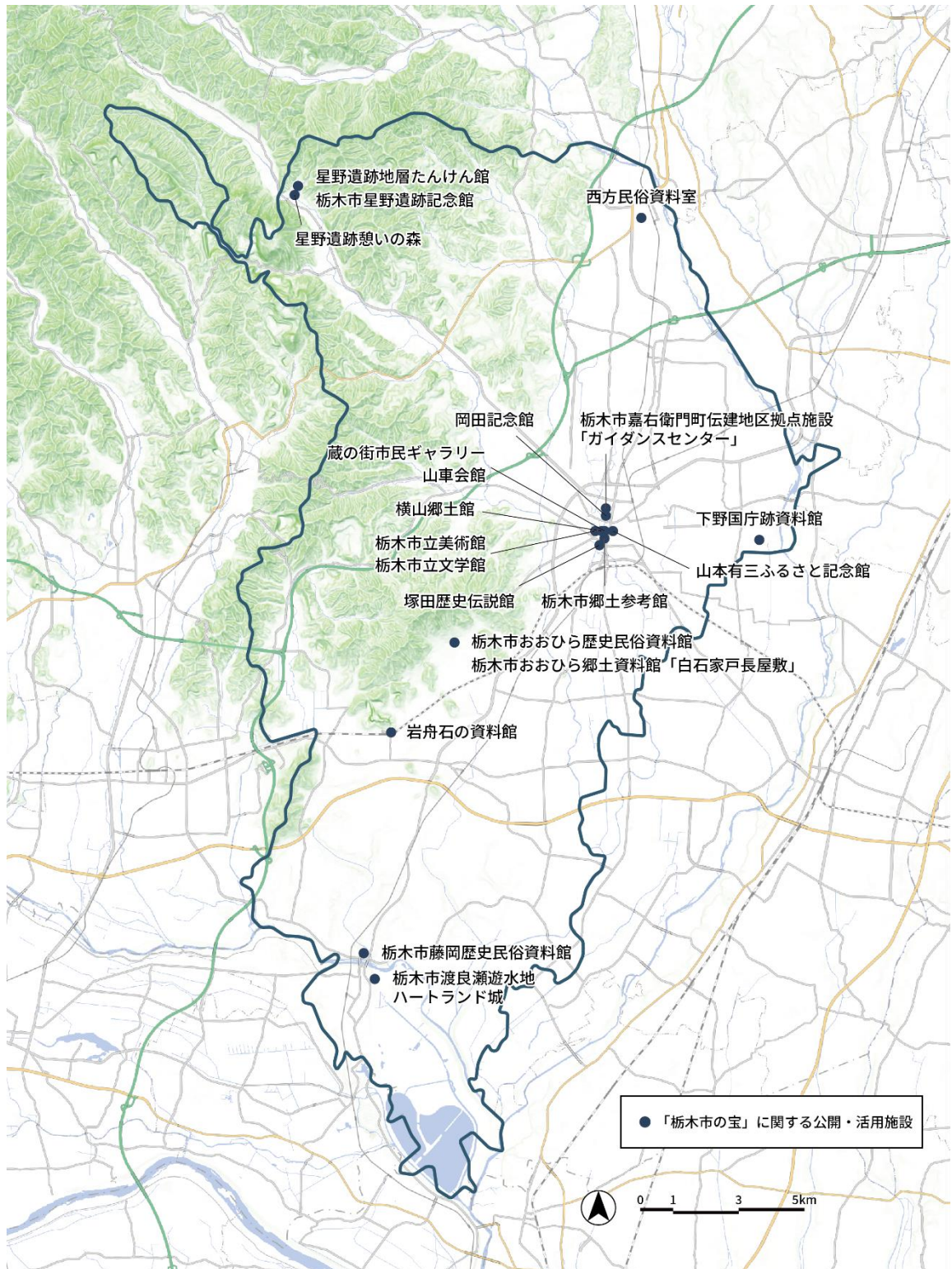

3. 歴史的背景

(1) 旧石器時代

旧石器時代は前期（約260万から約30万年前）、中期（約30万から約40,000万年前）、後期（約40,000万年前から16,000年前）と区分され、近年の調査研究によると日本列島に人類が住み始めるのは後期からと言われています。本市は、山地や台地にその時代の人類が活動していた痕跡があり、槍先として使われた尖頭器やナイフ形石器など狩猟のための道具と考えられるものが見つかり、代表的な場所は星野町の星野遺跡、西方町の小倉水神社裏遺跡などがあります。また、石器をつくるための石材の一種であるチャートという堆積岩を採掘していた場所として、平井町の向山遺跡があり、後期旧石器の遺跡は12か所見つかっています。

星野遺跡で発見された石核



(2)縄文時代(約 16,000 年から 2,400 年前)

縄文時代は、草創期(約15,000年から10,000年前)・早期(約10,000年から7,000年前)・前期(約7,000年から5,500年前)・中期(約5,500年から4,500年前)・後期(約4,500年から3,200年前)・晩期(約3,200年から2,800年前)に区分されます。

旧石器時代に比べ気温が上昇し、海水面が上昇したことで、海岸線が渡良瀬遊水地周辺まで及んでいたことを示す篠山貝塚があります。

渡良瀬川の流域に、縄文時代の住居跡が多く見つかり、いくつもの集落があったことが分かります。石鏃や石斧などの石製品、土器や土錘などの道具のほかに、土偶・動物形土製品や石剣・石棒など当時信仰があったことを示すものが多く見つかりました。

代表的な遺跡として、藤岡町の後藤遺跡、中根八幡遺跡、藤岡神社遺跡などがあります。

近年の中根八幡遺跡の発掘調査から、藤岡町、岩舟町で土器、石器の流通があったことや、足利市、佐野市、小山市を含む足尾山地南側に広がる台地上にある遺跡間で情報交換、交易活動があったことが分かってきました。また、精巧な耳飾りなどが製作されて関東全域に流通していたことも分かり、渡良瀬川流域の縄文文化圏がありました。

篠山貝塚



(3)弥生時代(約 2,800 年前から 1,750 年前)

弥生時代は、前期(約2,800年から2,400年前)・中期(約2,400年から2,000年前)・後期(約2,000年から1,800年前)・終末期(約1,800年から1,750年前)の4つに区分されます。

大陸から金属器とともに稲作などの技術が伝わり、関東は中期以降に弥生の文化が広まりました。

弥生時代のひとの生活の痕跡は本市は確認されていませんが、大塚町の大塚古墳群内遺跡で、人面付土器が発見されています。この土器は、埋葬した遺骸から骨だけを取り出し、土器に入れ替えて再葬するためのもので、弥生時代の風習が行われていたことがわかります。

大塚古墳群内遺跡出土
「人面付土器」

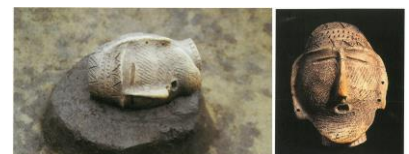

(4)古墳時代(約 1,750 年前から 1,400 年前)

古墳時代は、前期(約 1,750 年から 1,600 年前)、中期(約 1,600 年から 1,500 年前)、後期(約 1,500 年から 1,400 年前)の 3 つに区分されます。

首長と呼ばれる権力者が各地を支配するようになり、彼らの墓である古墳が本市でも各地にあります。前期は前方後方墳が特徴的で、代表的なものとして藤岡町の山王寺大柵塚古墳があります。

中期は、関東で首長の墓は激減し、市域でも大きな古墳は確認できていません。

後期は円墳を中心とした群集墳と大規模な前方後円墳がつくられるようになり、市内に今日まで残っている群集墳の代表的なものとして太平山南東山麓の七廻り鏡塚古墳があり、栃木地域大光寺町から壬生町にまたがり吾妻古墳があります。また、後期後半になると、栃木地域国府町一帯に、基壇を持ち、凝灰岩製切石により石室を造る「しもつけ古墳」が見られます。この形の古墳は、国府町から壬生町、上三川町、下野市、小山市にある首長の墓と共通しており、各地域を支配した首長たちが墓の形・儀式を共有し、連合政権をつくっていたことを示しています。

山王寺大柵塚古墳



(5)奈良・平安時代(西暦 710 年から 1185 年)

奈良時代になると、全国を法律によって支配する国づくりが進められ、全国を現在の都道府県にあたる約 60 の国に分け、現在の栃木県は「下野国」と呼ばれました。

奈良時代から平安時代にかけて、各地に政治や宗教上、重要な役所や寺院が置かれ、市域に下野国府跡とその中枢である国庁跡、国司が参拝する式内社の大神神社・大前神社・村檜神社や大慈寺などが今日まで残っています。

下野国庁復元模型



国府の設置と共に幹線道路が整備され、下野国に京と現在の東北地方にあたる陸奥国をつなぐ「東山道」が通っていました。幹線道路に役人が行き来するための駅家が決まった距離ごとに置かれ、岩舟地域の壺岡遺跡は駅家の可能性が高いです。

平安時代は新しい宗教が本市域でも広まりました。下野国大慈寺の僧道忠は、日本へ天台宗を広めた最澄と親交があり、その弟子の広智は、後に天台座主である円澄や円仁、安慧を率っていました。道忠との縁から円澄らが最澄に入門するなど、大慈寺は初期の天台教団の中で非常に重要な役割を果たしました。

また、日光山を開山した勝道は、下野薬師寺で僧となり、出流町の満願寺や都賀町の華厳寺を開いたと、空海の著書『遍照發揮性靈集』で伝えられています。

大慈寺 慈覚大師堂



(6)鎌倉～戦国時代(西暦 1185 年から 1590 年)

中央集権国家が終わりを迎え、武士団が勢力争いをするようになります。

下野国の本市域は小山氏、佐野氏系列の小野寺氏、皆川氏、宇都宮氏系列の西方氏などが有力者としていましたが、鎌倉幕府や足利幕府の幕府内勢力争いや一族内の抗争をしながら生き抜いてきました。

戦国時代になると反後北条氏として、生き残りをかけ従属や離反を繰り返し、豊臣氏の小田原征伐から徳川家の江戸幕府が開かれた初期に、改易や領地没収で断絶や没落をたどりしました。

こうした勢力争いの場や各有力者の城跡などが市内に残り、代表的なものとして藤岡地域の沼尻合戦古戦場、西方地域の西方城跡、岩舟地域の小野寺城跡などがあります。

皆川氏は栃木地域に皆川城を築いていましたが、小田原征伐後に現在の城内町を中心に栃木城を築き、城下町として整備を行い、これが栃木町の基礎となりました。

沼尻合戦古戦



西方城跡



(7)江戸時代(西暦 1603 年から 1868 年)

この時代の本市は諸藩領、天領、旗本領が入り混じり、陸路と河川を利用した流通により、栃木町・嘉右衛門町とその周辺の農村が発展しました。

正保4(1647)年、日光東照宮へ幣帛を送る勅使が通る道として例幣使道が整備され、宿場跡として富田宿、栃木宿、合戦場宿、金崎宿が本市に残っており、各宿の当時の姿は残っていませんが、現在も例幣使道がそのまま使用されている箇所が多くあります。

幕府は利根川の本流を東へ移す大規模な改修工事を行い、こうした河川の整備により舟運による物資の輸送が盛んになりました。

本市に流れている巴波川・永野川が水路として利用され、利根川・渡良瀬川から荷物の積み替えをするための場所として設けられた、藤岡地域の部屋・新波河岸跡、栃木地域の栃木・平柳河岸後が残っています。

江戸時代半ばから、農村部で商品作物の栽培が広まります。当時の栃木町や嘉右衛門町で問屋業が栄え、江戸へ米・木材・薪炭・石灰・紙・麻を出荷し、肥料用の干鰯やメ粕・塩・魚を入荷して農村部で売るという経済的サイクルが成立しました。

巴波川を利用した舟運（筏流し）



江戸時代末になると尊王攘夷の気運が高まり、元治元（1864）年、筑波山で挙兵した天狗党は、宇都宮から金崎宿を通り太平山で味方を増やし、各地で豪農や豪商に武器、食料、金を要求し強奪しましたのち、栃木宿にも押し入り、2万両と武器を要求して放火したため、栃木宿のほとんどが焼かれる事件が起きました。

また、慶応3（1867）年、討幕派の薩摩藩は、関東各地で闘いを起こしていましたが、出流山満願寺境内で兵を集め、栃木町の有力商人らに軍資金千両を要求しました。幕府側は現在の岩舟地域で待ち壊滅させた、この戦いは「出流山拳兵事件」といわれ、地元の名主が「枕を高く眠り候の儀相ならず、天正以来初の変事にて、実に乱世の心地に御座候」と書き残し、大事件であったことが分かります。

（8）近代（1864 から 1945 年）

明治4（1871）年の廃藩置県により藩が廃され、下野国は栃木県と宇都宮県に整理され、明治6（1873）年に栃木県に統一され栃木町に県庁が置かれました。この時、県庁の敷地に堀を巡らし、巴波川に通じる漕渠がつくられましたが、県庁堀として現在までほぼ当時の姿で残っています。

明治15（1882）年、栃木町に県庁が所在することに不満を持った当時の宇都宮町の住民が、内務省に県庁移転の請願書を提出し、翌明治16（1883）年に県令が三島通庸に代わると、宇都宮町の交通の利便性や用地面積を理由として県庁を宇都宮町に移転することが決まりました。栃木町で「三島が民権運動の自由を嫌った」と伝えられています。

政治の中心は移りましたが、この時代の交通網の発達は現在まで続いています。明治21（1888）年、栃木町に両毛鉄道（今のJR 両毛線）が開通し、大正15（1926）年にバスの運行が開始されました。昭和4（1929）年に東武鉄道日光線、昭和6（1931）年に東武宇都宮線が開通し、一方、これまでの流通を支えた水路による舟運は衰退しました。しかし、舟運により江戸時代後期以降に在郷町として発展した当時の栃木町の様子を重要伝統的建造物群保存地区（嘉右衛門町）等の町並みにみることができます。

明治29（1896）年、渡良瀬川流域で発生した洪水により、足尾銅山から廃棄物等が流出して中下流域の農作物に被害が起きました。大臣視察等も行われましたが、救済措置や銅山の操業停止まで行われず、明治33（1900）年に、被害にあった住民が国会に向かい歩き訴える4回目の「東京押出し」が行われ、国会議員の田中正造が衆議院に質問書を提出し、政府を厳しく批判しました。

藤岡地域にあった谷中村は、被害にあったところであり、水害対策として明治31（1898）年に最新の排水機を導入しましたが、明治35（1902）年の洪水で壊れてしまい、村は混乱の状況になりました。明治36（1903）年に、政府の第二次鉱毒調査委員会で谷中村を含む一帯を遊水地にする案が示され、翌年に国の補助費、県の買収費用が可決されました。明治37（1904）年に田中正造は谷中村に入り、

栃木県庁



県庁堀



2 代目栃木駅舎
（明治 43（1910）年）



村復活の運動を展開しましたが、栃木県は明治39(1906)年に廃村の告示を行い、翌年、土地収用法による村残留民家屋の強制解体が行われ村はなくなりました。

明治、大正期は近代化に伴う社会の変革が地方に浸透し、生活の利便性などがもたらされた一方、権利や生活が失われる影の部分もありました。近代化に対し、当時の村の名士たちが中心となり私費を投じるなど、私人としての部分も含め、地域へ貢献することを通して乗り越えていきました。

(9)現代(1945年から現在まで)

昭和20(1945)年の終戦後は、本市でも空襲被害や品不足で皆苦しい生活をしていましたが、戦時中から盛んだった下駄生産業は広島県・静岡県とともに三大生産地の一つとして、昭和前半まで栄えました。

また、終戦の翌年に、太平山南側の麓で大平下ぶどう組合が発足し、ぶどう栽培が本格的に始まりました。ぶどう畑の整備が進み、昭和48(1973)年に「大平町ぶどう団地」が完成し、広大なぶどう畑が広がる景色を見ることができます。現在もぶどうシーズンに多くの観光客が訪れます。

戦後は河川工事、高速道路の開通などにより本市の町並みも戦前と大きく変わりました。

昭和14(1939)年度から昭和26(1951)年度まで赤津川改修工事が行われ、永野川に合流する現在の川の形となりました。一方、渡良瀬川の川魚で栄えた漁業は、水害対策の河川工事等により漁場が衰退し、藤岡地域で昭和17(1942)年に魚問屋は無くなってしまいました。

昭和37(1962)年、建設省は渡良瀬遊水地調整池化を計画しました。この工事で渡良瀬川、思川、巴波川の水量を調整し、利根川本流の流量を緩和しました。昭和51(1976)年に、東京都、埼玉県、千葉県、茨城県に都市用水を供給と洪水の調節を目的とした多目的貯水池である谷中湖の建設が行われ、昭和62(1987)年に完成しました。現在、谷中湖とその周辺一帯は水辺の自然を体感できる施設としても利用されています。

昭和47(1972)年、高速道路の東北自動車道が開通しました。平成23(2011)年に北関東自動車道が開通し、本市は陸路の交通の要としての一端を担っています。

平成22(2010)年に栃木市、大平町、藤岡町、都賀町が合併し、翌年に西方町、平成26(2014)年に岩舟町が編入し、現在の栃木市が誕生しました。

東北道高速道路開通当時の
栃木インターチェンジ



第2章 「栃木市の宝」の概要

1. 指定等の栃木市の宝

令和8（2026）年3月31日時点、文化財保護法・栃木県文化財保護条例・栃木市文化財保護条例で指定・登録された「栃木市の宝」は297件です。その内訳は国指定7件、県指定38件、市指定197件、国登録54件、国選定1件です。文化財の保存技術に選定されているものはありません。また、国の記録選択に選択されているものもありません。

指定等の栃木市の宝の件数

令和8年3月31日現在

類型		国指定・選定	国選択	県指定・選定	県選択	市指定	国登録	合計	
有形文化財	建造物	1	—	6	—	21	54	82	
	美術工芸品	絵画	0	—	7	—	12	0	19
		彫刻	1	—	10	—	32	0	43
		工芸品	0	—	6	—	8	0	14
		書跡・典籍	0	—	1	—	4	0	5
		古文書	0	—	0	—	2	0	2
		考古資料	2	—	0	—	16	0	18
		歴史資料	0	—	4	—	16	0	20
無形文化財		0	0	0	—	0	0	0	
民俗文化財	有形の民俗文化財	0	—	1	—	10	0	11	
	無形の民俗文化財	0	0	1	0	13	0	14	
記念物	遺跡	3	—	2	—	41	0	46	
	名勝地	0	—	0	—	0	0	0	
	動物・植物・地質鉱物	0	—	0	—	22	0	22	
文化的景観		0	—	—	—	—	—	0	
伝統的建造物群		1	—	0	—	—	—	1	
合計		8	0	38	0	197	54	297	

0:該当なし、—:制度なし

令和8（2026）年3月31日時点、国選定の重要伝統的建造物群保存地区「栃木市嘉右衛門町伝統的建造物群保存地区」の特定物件は146件（うち、指定等文化財は17件）です。

指定等の栃木市の宝の分布図

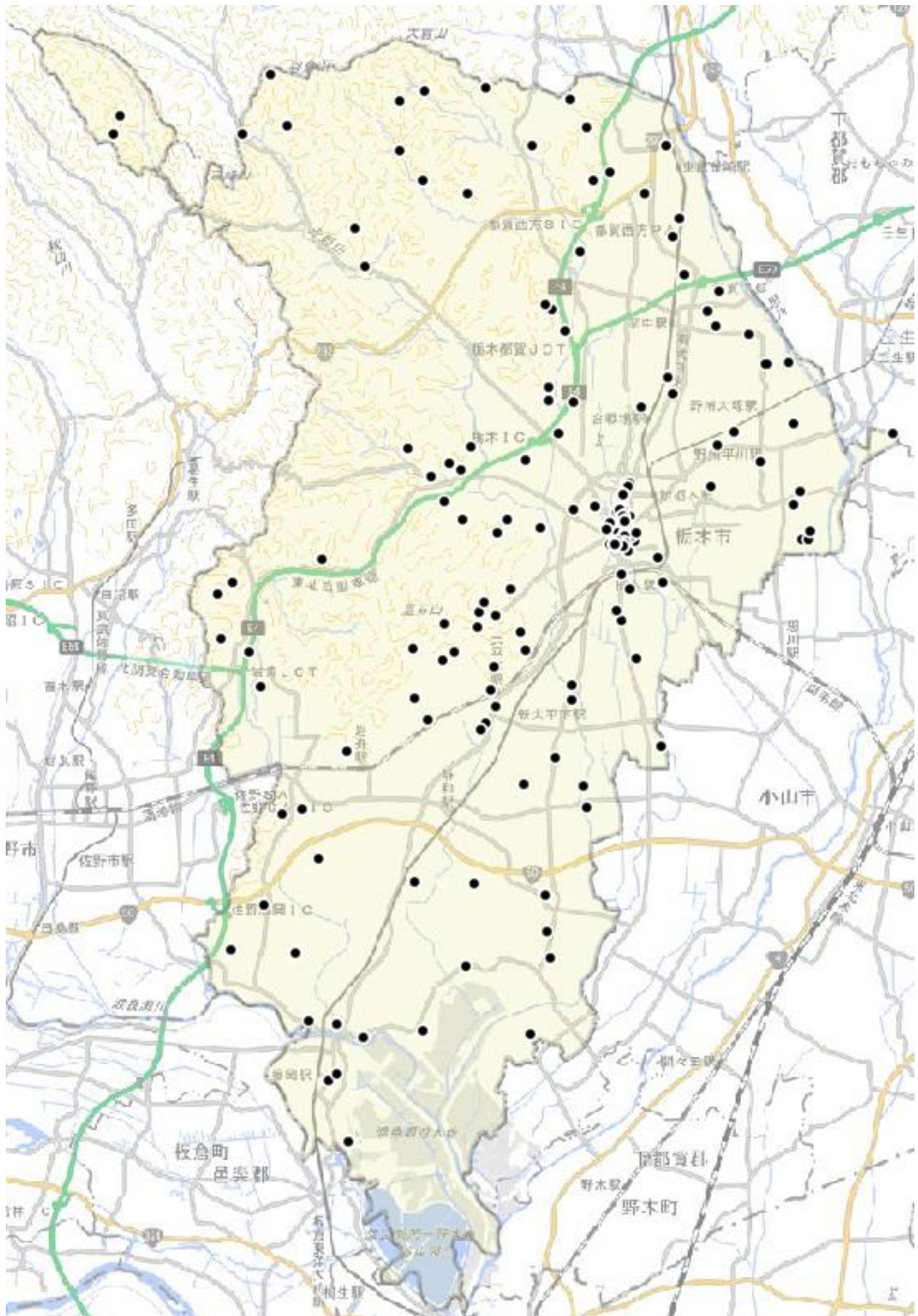

2. 未指定の栃木市の宝

令和 8（2026）年 3 月 31 日時点で把握している本市の未指定の栃木市の宝は、9,267 件です。

文化財保護法の類型に当てはまらないものはその他の文化財としています。

把握している未指定の栃木市の宝のうち、建造物・有形の民俗文化財・埋蔵文化財の件数が多く、書跡・典籍、名勝、動植物・地質鉱物が少ないです。

地域別にみると、栃木地域と藤岡地域合わせて全体の約 7 割を占めています。

未指定の栃木市の宝の件数

令和8年3月31日現在

類型			栃木 地域	大平 地域	藤岡 地域	都賀 地域	西方 地域	岩舟 地域	合計
有形文化財	建造物		633	119	435	106	55	63	1,411
	美術 工芸品	絵画	389	24	16	10	19	13	471
		彫刻	52	20	42	12	2	8	136
		工芸品	77	3	115	0	12	6	213
		書跡・典籍	10	0	1	0	0	0	11
		古文書	19	21	95	96	31	12	273
		考古資料	167	1	195	3	7	4	377
		歴史資料	157	11	134	6	3	2	313
無形文化財			0	0	0	0	0	0	0
民俗文化財	有形の民俗文化財		2,325	447	529	228	46	191	3,765
	無形の民俗文化財		261	38	117	37	17	35	505
記念物	遺跡		145	23	266	75	82	34	625
	名勝地		2	0	2	0	0	0	4
	動物・植物・地質鉱物		2	2	3	0	1	0	8
文化的景観			3	2	4	1	1	1	9
伝統的建造物群			1	0	0	0	0	0	1
文化財の保存技術			12	0	3	2	1	4	22
埋蔵文化財			368	156	167	83	68	188	1,023
その他の文化財（史話・伝承、地名など）			27	25	3	18	10	18	101
合計			4,649	892	2,128	677	355	579	9,267

※地域が重複している未指定文化財があるため、合計は一致しないものがあります。

3. 類型毎の概要と特徴

(1)有形文化財

①建造物

国指定の建造物は「村檜神社本殿」1件で、檜皮葺屋根、彫刻による装飾など構造・彫刻いずれも室町時代後期の傑作として県内でも有数の建造物です

県指定の建造物は岩舟地域の古刹に集中しており、「大慈寺相輪櫓」、「高勝寺山門」、「高勝寺三重塔」、「高勝寺鐘楼」があります。その他、江戸時代後期に建てられた「古久磯提灯店見世蔵」など合わせて6件あります。

市指定の建造物は、神社・寺院の本殿、拝殿、山門が多いですが、「善野家土蔵」などの見世蔵、「旧栃木町役場庁舎」などの近代建造物もあり、合わせて21件あります。

国登録は54件全てが栃木地域にある建造物です。江戸時代末から明治にかけて栄えた商家の見世蔵や土蔵が多く残ります。

未指定文化財は、神社、寺院、門、蔵、近代建築、古民家などがありますが、本市は神社、寺院、蔵が多く、蔵は特に栃木地域に多く見られます。

古民家は大平地域の白石家戸長屋敷や藤岡地域で把握しています。

村檜神社本殿



古久磯提灯店見世蔵



栃木病院



指定等の建造物の分布図

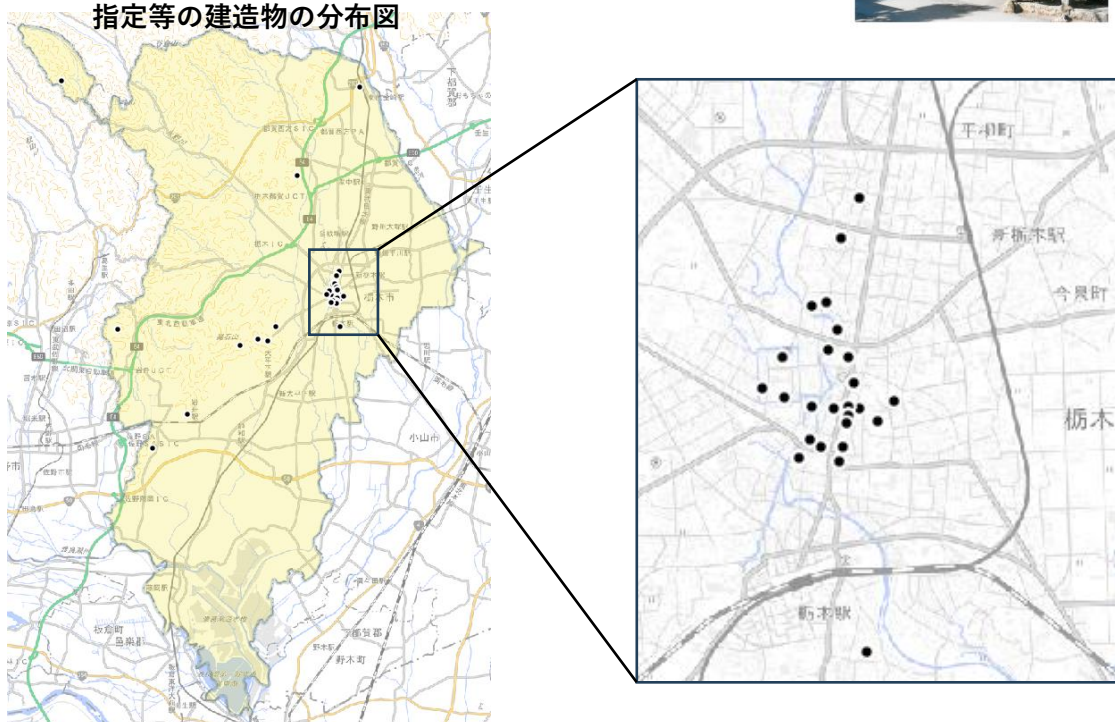

②絵画

県指定の絵画は小泉斐の「絹本着色鮎図」、小杉放菴の「紙本墨画寒山拾得図」など県ゆかりの作家の作品が7件あります。

市指定の絵画は田崎早雲の「絹本着色秋山覓句図」、清水登之の「大麻収穫の絵」など本市ゆかりの作家の作品が多く12件あります。

未指定文化財は、471件把握しているうち、ほぼ絵馬で、全地域の神社、寺院に奉納されていますが、太平山神社の絵馬だけでも、294件把握しています。

③彫刻

国指定の彫刻は鎌倉時代の「鉄造薬師如来坐像」1件です。県内でも事例が少なく、西方地域の地元住人により今日まで守り伝えられてきました。

県指定の彫刻は、平安末期に玉眼を用いられたものとして注目すべき住林寺の「木造阿弥陀如来坐像」をはじめ、同時代につくられた牛来寺の「木造薬師如来坐像」、鎌倉時代につくられた清水寺の「木造十一面千手観世音菩薩立像」などが伝えられているほか、地元の大工である内木市兵衛の制作と伝えられる江戸時代の「木造金剛力士立像」など合わせて10件あります。

市指定の彫刻は「童形聖徳太子像」「列國志像」「双龍像」「福正寺向拝彫刻」など合わせて32件あり、大平地域で江戸時代から明治時代にかけて活躍した磯辺一族が制作した木彫が多くあります。

未指定文化財の彫刻も、磯辺一族の木彫が多くあります。

鉄造薬師如来坐像



④工芸品

県指定は「刀 銘 甲陽士武井信正」、大中寺「銅鐘」、戦時下に供出から奇跡的に戻った東善光寺「梵鐘」など5件あります。

市指定は「皆川広照着用具足」、栃木地域を領有していた戦国時代の武将、広照が着用したと云われています。その他、戦時下の旭町定願寺の「平等庵の鐘」、高勝寺の「燈籠」など8件あります。

未指定文化財は、栃木地域の神社、藤岡地域の神社にある燈籠や西方地域の和銃を把握しています。

東善光寺「梵鐘」



⑤書跡・典籍

県指定の「軍装軍役掟書」が1件あり、市指定の「皆川廣勝官途状(写)」などの書状や定願寺「不動堂の扁額」などの扁額が合わせて4件あります。

未指定文化財は、栃木地域の神社に奉納されている扁額など10件を把握しています。

⑥古文書

市指定の「徳川家康書状」、「天海書状」があります。

未指定文化財の古文書は全地域に渡り 273 件を把握しており、旧家や寺院に伝わる文書群が多く残っています。

⑦考古資料

国指定は「栃木県藤岡神社遺跡出土遺物」と「下野七廻り鏡塚古墳出土品」の2件があります。前者は土製品・石製品併せて 1,244 件が一括指定で、土偶、動物型土製品、装飾品など当時の祭礼に関するものが多くあります。後者は舟形木棺や大刀・弓・馬具などの副葬品があり、当時の有力者の存在を示すものです。

市指定は「山王寺大枿塚古墳出土遺物一括資料」「下皆川将門霊神塚古墳出土遺物」「小野巢根古墳群出土遺物」「踊る埴輪」等古墳から出土したものが多く、全部で 16 件あります。

未指定文化財は、板碑を 374 件把握しており、栃木地域、藤岡地域に多く残っています。

藤岡神社遺跡出土品



七廻り鏡塚古墳出土

「舟形木棺」



⑧歴史資料

県指定の歴史資料は「田中正造墨跡」3件、「田中正造遺品」1件があります。田中正造は渡良瀬遊水地をつくるときに廃村となった谷中村を守るための運動をするなど、本市とも縁が深いです。

市指定は、谷中村にあった「旧延命院所蔵釣鐘」や西方地域に縁のある「西方綱吉官途状」、「藤田信吉知行宛行状」の書状、例幣使道に関する「徳川斉昭袋戸書（二面对）箱書付」、近現代の道に関する「栃木町道路元標」など 16 件あります。

未指定文化財は、道標、記念碑など栃木地域と大平地域の神社や寺院の境内、道沿いなどに多いことを把握しています。その他、幕末から明治時代の絵図があります。これらを合わせて313件把握しています。

指定等の美術工芸品の分布図

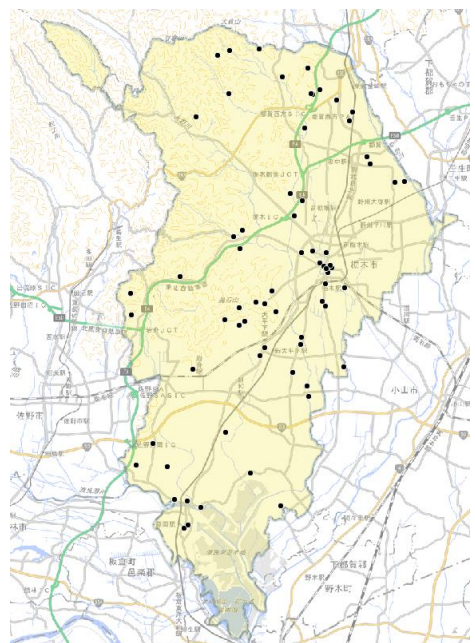

(2)無形文化財

指定等文化財はありません。未指定文化財も把握していません。

(3)民俗文化財

①有形の民俗文化財

県指定は「とちぎの山車」があります。万町1、2、3丁目と倭町2、3丁目、室町が1台ずつ保有し、全部で6台のこの山車は全て江戸型山車で、江戸時代の終わりから明治時代にかけて制作されました。

市指定は「大町の山車」、「泉町の山車」、「嘉右衛門町の山車」、「倭丁1丁目の獅子頭」があり、県指定の山車と併せて10台が2年に1回開催するとちぎ秋まつりの主役として巡行します。

その他、市指定の「上新田文挾流獅子舞の用具一式」と「升塚文挾流獅子舞の用具一式」があり、どちらも都賀地域に伝えられてきたものです。

未指定文化財は、十九夜塔、地藏尊、馬力神などの民間信仰に関する石造物が全地域にあることを把握しており、数多くあります。

その他栃木地域と都賀地域で神輿を把握しています。

②無形の民俗文化財

県指定は都賀地域に伝わる「木の杖術」の1件です。江戸時代に日光の地固めの奉納として始まったと云われ、現在隔年で地元の木八幡宮に奉納しています。

市指定は「大神神社の神楽」、「横堀の太々神楽」、「鷲宮太々神楽」、「関白流獅子舞」、「升塚文挾小流獅子舞」などの神楽・獅子舞のほか、湊町の「百八灯流し」、田村町の「宮野辺神社の祭儀習俗」など13件あります。

未指定文化財は、季節の年中行事など全地域にあることを把握しており、栃木地域で神社の祭礼、藤岡地域で神社の祭礼とそれに伴うお囃子を把握しています。

木の杖術



百八灯流し



指定等の民俗文化財の分布図

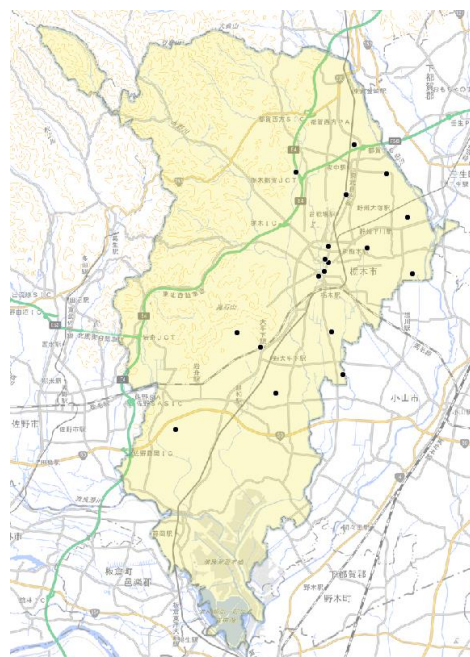

(4)記念物

①遺跡

国指定は栃木地域に県内最大で全長 127.85mの前方後円墳「吾妻古墳」があり、隣接自治体の壬生町にまたがっています。また、同地域田村町に国指定「下野国庁跡」があります。奈良・平安時代の下野国の役所の跡で昭和 54（1979）年の発掘調査で明らかになりました。下野国庁跡は整備され、復元した前殿などを見学できます。

県指定は、「県庁堀附漕渠」があります。明治4（1870）年から 17（1884）年に栃木町に県庁が設置された際に、敷地周囲に巡らされた堀と巴波川から県庁に直接舟が到着できるように作られた漕渠がほぼ当時のまま残っています。

市指定は、「荒宿 B 古墳群」、「下皆川将門霊神塚古墳」、「伯仲第一号古墳」などの古墳が栃木・大平・藤岡地域に残っています。その他「星野遺跡」、「篠山貝塚」などの旧石器、縄文時代の遺跡や「皆川城址」など中世の遺跡など合わせて 41 件あります。

未指定文化財は、625 件把握しているうちの多くが神社と寺院で、全地域にあります。その他、例幣使道に関する宿跡・木戸跡・陣屋跡や舟運に関する河岸跡、人車鉄道跡などを把握しています。

下野国庁跡前殿（復元）



伯仲第一号古墳



②動物・植物・地質鉱物

市指定の植物が 22 件あります。樺、しだれ桜、イチヨウ等の樹木が多く、そのほかに、出流町の「出流自然林」や岩舟町の「村檜神社社叢」があります。

未指定文化財は、大平地域にあるモチノキや西方地域にある真名子ナツツバキなど樹木を 8 件把握しています。

指定等の記念物の分布図

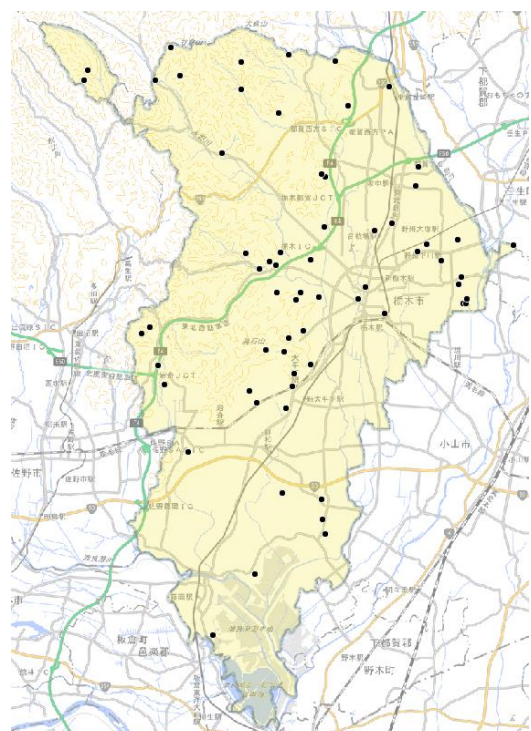

(5)文化的景観

指定等文化財はありません。

未指定文化財として把握した例幣使道沿いの町並み、渡良瀬遊水地のヨシ焼きは本市を代表する景観です。

(6)文化財の保存技術

指定等文化財はありません。

未指定の保存技術 22 種類を把握しており、下駄作り、武者のぼり、箒作りなどがあります。提灯作りは藤岡地域の「新波の提灯」という名で栃木県伝統工芸として有名です。

(7)伝統的建造物群

栃木県唯一の栃木市嘉右衛門町重要伝統的建造物群保存地区があります。江戸時代から昭和の前期頃の間に建てられた建造物が残り、建築物 105 件、工作物 36 件、環境物件5件を有します。

嘉右衛門町伝統的建造物群
保存地区



(8)埋蔵文化財

旧石器時代から戦国時代まで全部で 1,023 件あります。

古墳が一番多くあり、次に奈良・平安時代の埋蔵文化財包蔵地が多くあります。

都賀地域にある愛宕塚古墳は推定全長が 90mとされ、本市に吾妻古墳に次ぐ巨大な古墳が存在していた可能性があります。

岩舟地域にあるみかも山麓窯跡群、藤岡地域にある大前製鉄遺跡群は奈良・平安時代の埋蔵文化財包蔵地で、生産された瓦や製鉄は古代寺院や古代役所に供給されていたと考えられ、下野国府と密接な関係があったと考えられます。

(9)その他の文化財

①史話・伝承、地名

栃木地域の「うずまのナマズ」、大平地域の「大中寺の七不思議」、西方地域の「八百比丘尼伝説」、岩舟地域の「手洗窪と円仁誕生伝説」など各地域に残る伝承で市民にとって馴染みのあるものから、あまり知られていないものまで 101 件を把握しています。

また、国府地区周辺に下野国府があった時から続く「古国府」「惣社敷地」などの地名が残っています。

第3章 栃木市の歴史文化の特性

1. 歴史文化の特性

本市を地形からみると北と北西部に足尾山地から続く山々が連なる以外は、ほぼ台地が広がり、その台地のなかを渡良瀬川・巴波川・永野川が流れています。山地と台地と平地と川で構成された本市は地域ごとに町並みの様相が異なります。

また、歴史からみると古代は官道が通り京と東国を結ぶ地であり、中世は有力な武士が勢力争いの地となり、近世は街道や河川による江戸との流通が盛んな地であり、時代ごとに政治・経済・文化の交わりの場として発展してきました。

こうした背景をもつ本市は多様な歴史文化が今日まで息づいています。

地域ごとの町並みの様相と歴史背景からみた本市の特性をまとめました。

各地域の町並み

(1) 栃木地域

本市の中央あたりに位置し、大部分が平地ですが、北西部と南西部に台地があり、巴波川・永野川が地域の中心を南北に流れています。

近世の例幣使道の整備により栃木宿が設けられ、巴波川の舟運と併せてひとや物資の往来で商業が盛んになりました。例幣使道は現在も利用されており、通り沿いに建てられた見世蔵などの歴史的建造物が多く残り、とちぎの蔵の町並みの景観をつくっています。

例幣使道沿い周辺は市街地となっていますが、そこを外れると田畑が広がり、県内最大の古墳や国府跡・中世城跡など遺跡が多くあります。

(2) 大平地域

北部を栃木地域、西部を岩舟地域と接し、その境に太平山、晃石山が連なりますが、平地が多い地域です。

太平山南麓、藤岡地域寄りの地点に県内でも有数の古墳が点在し、中世の武士団の存在を示す城跡の土塁や堀跡もいくつか残っています。

近世の例幣使道の整備により通り富田宿が設けられましたが、現在は栃木・藤岡線バイパスが整備され、例幣使道は旧道として一部残っているだけです。

バイパス沿いは大企業の誘致や宅地化などが進み、本市のなかで比較的都市化が進んでいますが、バイパスを外れると麦秋の景色が美しい麦畑が広がる一帯や太平山南麓にぶどう団地とよばれるぶどう畑が広がる一帯があります。

(3) 藤岡地域

本市南部に位置する藤岡地域は、ほぼ台地で田畑が広がり、北から南へ渡良瀬川が流れ、思川、巴波川と合流します。これらの水系に関わる県内でも有数の縄文遺跡や古墳、近世の舟運で利用された河岸跡などが残り、また、近代に治水事業でつくられた渡良瀬遊水地があります。

遊水地の湿地帯にヨシが広く茂っていますが、貴重な動植物の生育保全のため、毎年ヨシ焼が行われ、本市の文化的景観でもあります。

(4) 都賀地域

本市の北東に位置し、平地が多いです。日光開山の祖である勝道上人ゆかりの地と云われており、華嚴寺跡などの勝道上人が建てたと伝わる遺跡があります。

近世の例幣使道の整備で合戦場宿が設けられ、現在も道は使われているものの近年市街地化が進んでおり、そこから外れると田畑が広がっています。

(5) 西方地域

本市の北部に位置し、西部は足尾山地南東麓で、北部は鹿沼市と接しその境に思川支流の小倉川が西から東へ流れています。

山地に中世の山城である西方城跡、真名子城跡などが良好な状態で残っています。

近世の例幣使道の整備により金崎宿が設けられ、現在も道は使われているものの当時の姿はあまり残っていません。

田畑が広がる平地の北西に山城が残る山地を望むことが出来、のどかな景色が広がります。

(6) 岩舟地域

本市の西部位置し、佐野市と隣接して三轟山が広がり、北側で隣接する大平地域との間に岩船山がそびえ、山地が多いです。

岩船山の高勝寺や大慈寺、村檜神社といった全国でも有数の寺社があります。

近世は、下津原から和泉の東西間は佐野市の犬伏宿と大平地域の富田宿をつなぐ例幣使道を通り、現在もほぼ同じルートで主要な道路として利用されています。

明治時代になると岩船山の採石が盛んになり、岩船石と呼ばれた凝灰岩が建造物の材料として利用され、その運搬のための岩舟人車鉄道が敷設されました。岩船山の採石跡地は特徴的な景観としてJR両毛線側から望むことができます。

歴史文化の特性

(1) 京と東国を結ぶ古代のみちにより生まれた歴史文化

奈良・平安時代の律令国家のもと全国に置かれた約60の国のうち下野国の中心である下野国庁が本市に置かれていたことが分かっています。また、京を中心として各地と行き来するための幹線道路が整備され、下野国に東山道駅路が通っていました。

東山道は現滋賀県の近江国から現宮城県の大賀城まで続き、下野国内は、足利郡から入って下野国府（栃木市）、下野薬師寺（下野市）へ至ります。この道は貢納による人や物資の集散、交易、信仰による往来があり、当時の本市域は政治・経済・文化の中心地であったといえます。

平安時代に朝廷が現在の東北一帯を律令国家に組み込むために戦争を起こした時も、下野国府は朝廷の軍隊の物資補給地の役割をもち、京と東国を結ぶ重要地点でもありました。

国府があった本市域に古代役所に関連する場所がいくつもあり、それらは当時の役割は終えているものの、今日の本市の歴史文化として息づいています。

代表的なものとして、下野国府の国司が参詣した式内社があり、栃木地域惣社町の大前神社、藤岡地域の大前神社、岩舟地域の村檜神社が今日まで残り、氏子たちによる祭礼が続いています。

また、岩舟地域にあるみかも山麓窯跡群、藤岡地域にある大前製鉄遺跡群は、当時国府に生産品を供給していたと考えられる場所ですが、現在、栃木の伝統工芸としてみかも焼の生産がされています。

(2)陸のみちと川のみちにより生まれた歴史文化

本市は江戸時代に整備された日光例幣使道と巴波川を利用した陸路と水路を利用した物資の流通で栄えました。

大平地域の富田宿、栃木地域の栃木宿、都賀地域に合戦場宿、西方地域に金崎宿が整備され、宿の面影はあまり残っていませんが、現在も同じ経路が道路となっている場所が多くあり、道沿いに往時を偲ばせる建造物や道標などの石造物が見られます。

また、舟運のための荷の積み下ろし場としての河岸がつくられ、藤岡地域と栃木地域に河岸跡が残っています。

栃木地域に当時、問屋や商店が立ち並び、店舗の見世蔵や商品等保管する土蔵が今日まで多く残り、これら歴史的建造物と巴波川の景観は「とちぎの蔵の町並み」として知られています。また、江戸との交易により文化の交流も生まれ、商人たちの財力で江戸型山車を購入し、町の発展を願い行われた祭りはとちぎのまつりとして現在も行われており、これらは本市の歴史的特性を表すもののひとつです。

(3)中世武士団の交差する地

武士団が勢力を争っていた鎌倉時代から戦国時代にかけて、本市域でも歴史上重要な戦いが繰り広げられました。

鎌倉時代は下野国府の役人を祖先にもつ小山氏が市域の東部に勢力をもち、市域南西部は佐野氏一族の小野寺氏が勢力をもっていました。戦国時代になると小山氏一族の皆川氏が市域中央に勢力をもち、市域北部に宇都宮氏一族の西方氏がいました。江戸時代までに本市域で勢力争いをしていた武士団が没落していく中、皆川氏は徳川幕府の下生き残ります。皆川城内町を拠点としていましたが、江戸時代に城内町に拠点を移し栃木城をつくり、栃木町の基礎をつくりました。

もっとも、皆川氏が本市域を統一して治めたわけではなく、中世から戦国にかけて本市には統一政権はなく、江戸時代になっても幕府領や藩領が混ざりあう地でした。

市域に残る各勢力の城館跡、山城跡、戦場跡が中世武士団の勢力争いの地であったことを今に伝えています。

(4)多様な歴史文化が息づくまち

本市は古代のみちと近世の陸と川のみちにより歴史文化が生まれ現在まで育まれてきました。

一方で、本市を東西南北移動すると、山地と平地の違いによる町並みの違いや生業などの違いがあり、市域内で多様な歴史文化が見られます。

栃木地域の歴史的建造物が集中する町並みや国府跡に関連する遺跡、大平地域の市街地化が進む町並みと麦秋やぶどう畑の景色、藤岡地域の豊かな水系に関連する風景や遺跡、都賀地域の歴史上の偉人に縁の深い地、西方地域の田園風景と山城群、岩舟地域に連なる山々に在る古刹など、各地域の町並みを概観するだけでもそれぞれの個性があります。

多様な歴史文化をもつ地域が集うまちであることが本市の特性であり魅力です。

第4章 「栃木市の宝」の把握調査

1. 調査の概要

市域の「栃木市の宝」の把握調査として、平成最後の合併前の旧市町が編纂した各市町史と文化庁、栃木県、栃木市、各市町、市内任意団体による既往の調査報告書を精査しました。その一覧は表のとおりです。

No.	タイトル	発行者など	出版年
1	農林水産業に関連する文化的景観の保護に関する調査研究	文化庁文化財部記念物課	2003
2	近代の庭園・公園等に関する調査研究報告書	文化庁	2012
3	名勝に関する総合調査	文化庁	2013
4	栃木県の彫刻	栃木県教育委員会	1977
5	近世社寺建築緊急調査報告書	栃木県教育委員会	1978
6	栃木県の中世城館跡	栃木県教育委員会	1982
7	栃木県の記念物	栃木県教育委員会	1982
8	栃木県の民家－民家緊急調査報告書－	栃木県教育委員会	1982
9	栃木県重要遺跡基本資料整備事業	栃木県教育委員会	1982
10	栃木県の民謡	栃木県教育委員会	1983
11	栃木県の工芸品・書跡・考古資料	栃木県教育委員会	1983
12	栃木県諸職関係民俗文化財調査報告書	栃木県教育委員会	1989
13	下野の水車習俗	栃木県教育委員会	1993
14	栃木県の民俗芸能	栃木県教育委員会	1998
15	栃木県の祭り・行事	栃木県教育委員会	2001
16	栃木県の近代化遺産	栃木県教育委員会	2003
17	栃木県歴史の道調査報告書第二集 日光例幣使道奥州道中	栃木県教育委員会	2011
18	栃木県重要遺跡現況確認調査報告書	栃木県教育委員会、とちぎ未来づくり財団	2015
19	栃木県の近代和風建築 －栃木県近代和風建築総合調査報告書－	栃木県教育委員会	2018
20	栃木県の古建築	栃木県文化振興事業団	1983
21	栃木県立博物館調査研究報告書 とちぎの絵馬	栃木県立博物館	1985
22	第 37 回企画展図録 遊びとおもちゃ	栃木県立博物館	1991
23	長沼氏から皆川氏へ 皆川文書でたどるその足跡	栃木県立博物館	2021
24	栃木県史料所在目録 第 11 集	栃木県立文書館	1982
25	栃木県資料所在目録 第 20 集	栃木県立文書館	1991
26	栃木県資料所在目録 第 21 集	栃木県立文書館	1992
27	栃木県資料所在目録 第 23 集	栃木県立文書館	1994
28	栃木県資料所在目録 第 24 集	栃木県立文書館	1995
29	栃木県資料所在目録 第 26 集	栃木県立文書館	1997
30	栃木県史料所在目録 第 28 集	栃木県立文書館	1999
31	栃木県史料所在目録 第 29 集	栃木県立文書館	2000
32	栃木県史料所在目録 第 30 集	栃木県立文書館	2001
33	栃木県史料所在目録 第 35 集	栃木県立文書館	2006
34	栃木県史料所在目録 第 36 集 大島治家文書	栃木県立文書館	2007

35	栃木県史料所在目録 第42集 関一恵家文書	栃木県立文書館	2013
36	栃木県史料所在目録 第46集 かな半旅館（志鳥正樹家）文書	栃木県立文書館	2017
37	栃木県史料所在目録 第49集 善野佐次兵衛家文書	栃木県立文書館	2020
38	栃木県史料所在目録 第50集 徳川将軍家朱印状（中略） 神道裁許状（後略）	栃木県立文書館	2021
39	栃木県史料所在目録 第52集 小平忠一家文書	栃木県立文書館	2022
40	栃木市史 民俗編	栃木市	1979
41	目で見る栃木市史	栃木市	1978
42	栃木の町並み 蔵造りに関する調査報告書	栃木市	1987
43	栃木市史 通史編	栃木市	1988
44	栃木の町並みⅡ 旧日光例幣使街道沿線の歴史的建造物調査報告書	栃木市教育委員会	2002
45	栃木市遺跡分布地図	栃木市教育委員会	2015
46	栃木市の社寺Ⅱ	栃木市老人クラブ連合会	1990
47	栃木の町並み景観	財団法人日本ナショナルトラスト	2006
48	吹上の石碑	吹上地区まちづくり協議会「歴史ロマン委員会」	2025
49	大政威徳天満宮歴史資料集	天満宮総代会	2025
50	大平町誌	大平町	1982
51	ふるさと大平の野仏	大平町教育委員会	1991
52	藤岡町史 資料編古代・中世	藤岡町	1999
53	藤岡町史 資料編近世	藤岡町	2000
54	藤岡町史 資料編谷中村	藤岡町	2001
55	藤岡町史 資料編近現代	藤岡町	2002
56	藤岡町史 別巻民俗	藤岡町	2001
57	民俗部会芸能調査 囃子・神楽 1～4	藤岡町史編さん室	1997
58	藤岡のおはやし	藤岡町おはやし保存会連合会	1991
59	藤岡町郷土芸能調査「夏祭行事」	藤岡町史編さん室	
60	藤岡町史料所在目録 第2集	藤岡町教育委員会	1997
61	ふじおか見てある記	藤岡町教育委員会	2002
62	藤岡町史料所在目録 第3集	藤岡町教育委員会	2005
63	太平山神社の絵馬	國學院大學栃木短期大学	2017-20
64	大平山の石造物	國學院大學栃木短期大学「太平山の歴史遺産調査隊」	2016
65	都賀町史民俗編	都賀町	1989
66	都賀町の文化財巡り	都賀町教育委員会	
67	西方町史	西方町	2011
68	西方町にある主な中世・近世初頭文書	西方町教育委員会	2011
69	西方町の民俗	西方町	2011
70	岩舟町の歴史	岩舟町教育委員会	1974
71	近世社寺装飾彫刻画考 社寺の彫物を訪ねて	関忠次	1991

2. 把握・既往調査状況

既往調査報告の状況は以下の表のとおりです。

類型ごとにみると、建造物は、社寺、古民家、近代和風建築、近代化遺産を栃木県の調査により把握しています。また、旧市町による社寺や農家建築の調査資料でも把握しています。

絵画については、主に絵馬の調査報告であり、それ以外の絵画の調査は把握できていません。

彫刻、工芸品、書籍・典籍、古文書、考古資料、歴史資料については、調査不足の状況です。

無形文化財は現在までに本市に該当がないことを把握しています。

有形の民俗文化財は、旧市町により調査をしていますが、把握は地域による偏りがあります。

無形の民俗文化財は、民謡・民俗芸能・祭り行事について栃木県の調査報告で把握しています。また、旧市町により調査をしていますが、把握は地域による偏りがあります。

遺跡は、栃木県による調査のほか、大学や地域などによる調査もされており、把握しています。

名勝地、動物・植物・地質鉱物は、調査不足です。

文化的景観については、文化庁による調査で把握しています。

伝統的建造物群は、栃木地域について把握しています。

文化財の保存技術については、栃木県の調査において把握しています。

埋蔵文化財については、平成27(2015)年に刊行した栃木市遺跡分布地図により、市内全域を網羅できており、その後も更新をしています。

把握調査の状況

類型		栃木 地域	大平 地域	藤岡 地域	都賀 地域	西方 地域	岩舟 地域	
有形文化財	建造物	○	○	○	○	○	○	
	美術 工芸品	絵画	△	△	△	△	△	△
		彫刻	△	△	△	△	△	△
		工芸品	△	△	△	△	△	△
		書跡・典籍	△	△	△	△	△	△
		古文書	△	△	△	△	△	△
		考古資料	△	△	△	△	△	△
		歴史資料	△	△	△	△	△	△
無形文化財		○	○	○	○	○	○	
民俗文化財	有形の民俗文化財	○	△	○	○	○	△	
	無形の民俗文化財	○	△	○	○	○	△	
記念物	遺跡	○	○	○	○	○	○	
	名勝地	△	△	△	△	△	△	
	動物・植物・地質鉱物	△	△	△	△	△	△	
文化的景観		△	△	○	△	△	△	
伝統的建造物群		○	－	－	－	－	－	
文化財の保存技術		○	○	○	○	○	○	
埋蔵文化財		○	○	○	○	○	○	
その他の文化財（史話・伝承、地名など）		○	○	○	○	○	△	

○：調査済み △：調査不足 ×：調査未実施 －：該当なし

第5章「栃木市の宝」の保存・活用に関する将来像

1. 「栃木市の宝」の保存・活用に関する将来像

本市は原始から現代まで、6つの地域の多様な「栃木市の宝」が人びとの営みによって育まれ伝えられてきました。これらは本市の魅力と本市らしさを表すものであり、市民の誇りであるものです。

今、少子高齢化や人口減少などによる社会のしくみの変化により、「栃木市の宝」を未来へつなげることに課題もありますが、本市の宝を後世に伝えていくことが、これからの社会を生きる栃木市民の心を豊かにし、また、自分たちが暮らす地域に誇りをもって未来を創ることにつながります。

本計画は、次の将来像を掲げ、「栃木市の宝」の保存・活用の現況を踏まえて、その保存・活用を進めます。

**「栃木市の宝」を知り、分かちあい、守り、活かすことで、
人とひと、過去と今をつなぎ、未来を創る**

2. 将来像を実現するための方向性

将来像を実現するための方向性として、「知る」「分かちあう」「守る」「活かす」の4つを設定します。

◆ 方向性1 「栃木市の宝」を知る

本市に伝えられてきた6地域の多様な「栃木市の宝」の魅力や個性を市民が知ることで、自分たちが暮らす地域を大切に思う気持ち、誇りに思う気持ちや愛着が芽生えます。

そのために、「栃木市の宝」の把握と詳細を知るための調査研究等の取り組みを進めます。

◆ 方向性2 「栃木市の宝」を分かちあう

調査研究によって分かった「栃木市の宝」について、市民がそれらを知り、関心を持つ機会を得るために情報発信が必要です。

情報発信手段や情報発信の場を充実することで、本市の宝の魅力や個性を市民が分かちあうことができ、地域に対する誇りや愛着が深まります。

そのために、情報発信の場・情報を分かちあう場としての役割を持つ中核施設の整備を進めます。

◆ 方向性3 「栃木市の宝」を守る

「栃木市の宝」は本市の魅力であり、本市らしさを表し、地域住民の誇りであるものです。これらを守り伝えていくことは本市の根幹であり、そのためにひと・手段・財源などを充実させ、また、地域住民・行政・民間団体・企業・地域以外の住民などによる多様な主体の参加が必要です。そのための仕組みづくりを進めます。

◆ 方向性4 「栃木市の宝」を活かす

「栃木市の宝」を守り伝えていくことは、それらを活かすことでもあるので、公開による活用、観光面での連携による活用などの充実を進めます。

また、本市の宝を活かすことは、未来の栃木市を創ることにつながるので、未来を創るためのひとづくりが大切です。そのための人材育成を進めます。

地域計画は以上4つの方向性を踏まえ、地域一体となって栃木市の宝の継承につなげていきます。

第6章 「栃木市の宝」の保存・活用に関する課題・方針

1. 「栃木市の宝」の保存・活用に関する課題

(1) 「栃木市の宝」を知るための課題

課題1 「栃木市の宝」の把握が不十分である

過去の把握調査から、本市は建造物、遺跡、埋蔵文化財以外について、把握調査が不足していますが、特に、書籍・典籍と無形文化財、名勝地、動物・植物・地質鉱物の把握調査が不足しています。

また、同じ類型のなかでも、彫刻、工芸品、古文書、考古資料、歴史資料、民俗文化財は地域による差が大きい現状にあります。

課題2 指定・未指定・登録文化財の現状調査や詳細調査が不十分である

把握調査から時間が大分経過しており、現状が確認できていないものがあります。

また、指定文化財は、合併前の市町の指定基準によるため、基準にばらつきがあり、さらに指定当時と現在では文化財としての学術的価値が変わってきているものがあります。

課題3 調査研究に携わる専門職員が不足している

市内で調査研究を行う専門職員が不足しているため、把握調査、現状調査、詳細調査などが進まない状況です。

(2) 「栃木市の宝」を分かちあうための課題

課題4 情報発信が十分でない

情報発信が十分できていないため、地域住民が「栃木市の宝」を知る機会が少なく、関心が低い状況です。

課題5 「栃木市の宝」を知る機会、場所が不足している

「栃木市の宝」を学ぶ機会や場所が不足しているため、地域住民が共有できる機会を得ることができていません。

(3) 「栃木市の宝」を守るための課題

課題6 「栃木市の宝」を守るための担い手が減っている

少子高齢化、世代交代による関心の低下などにより、「栃木市の宝」を守り伝えていく担い手が減少しています。

課題7 「栃木市の宝」の収蔵施設が不足している

「栃木市の宝」の収蔵施設の不足により、市内各地での分散や不適切な環境下で収蔵され、適切に保管・管理ができていない状況です。

課題8 「栃木市の宝」の防犯・防災対策が十分でない

日常的な防犯・防災対策や災害時の防災対策が十分でないため、「栃木市の宝」が被害を受ける恐れがあります。

課題9 「栃木市の宝」を守るための財源が不足している

修理等が必要な「栃木市の宝」に対する補助制度が十分でないため、所有者や関係者による管理が困難な状況となっています。

(4)「栃木市の宝」を活かすための課題

課題10 「栃木市の宝」の活用が十分でない

本市に多く残る歴史的建造物は、近年、所有者が管理することが困難になり、空き家が増えている状況です。

史跡も多くありますが、整備が不十分なため活用ができていない状況です。

課題11 「栃木市の宝」を活かした観光の機能が充実していない

「栃木市の宝」をアピールするためのコンセプトや、地域の歴史文化に触れる機会の提供が十分でないため、観光資源としての「栃木市の宝」の活用が上手にできていません。

課題12 「栃木市の宝」の活かすための人材が不足している

「栃木市の宝」の活用の検討、実施は、ほぼ所有者、関係者、行政で行われている状況であり、限られた者だけでは、より良い活用法の検討が進まない状況です。

2.「栃木市の宝」の保存・活用に関する方針

第5章で設定した4つの方向性に基づき、「栃木市の宝」の保存・活用に関する課題を解決するための方針を下記に示します。

(1)「栃木市の宝」を知るための方針

方針1 「栃木市の宝」の把握調査を行う

把握できていない「栃木市の宝」の整理を行い、優先順位を決めて把握調査を進める必要があります。

方針2 指定・未指定・登録文化財の詳細調査を行う

現状調査や詳細調査が必要な「栃木市の宝」の優先順位を決め、調査をする必要があります。また、調査結果によっては、指定の基準の見直しを検討する必要があります。

方針3 調査研究に携わる専門職員の増員を図る

調査研究に携わることができる専門職員の増員と、専門職員が調査研究に従事できる業務体制を作る必要があります。

(2)「栃木市の宝」を分かちあうための方針

方針4 情報発信を充実させる

情報発信の強化や情報発信コンテンツのレベルアップをするための取組みを進めます。

方針5 「栃木市の宝」を知る機会、場所を充実させる

情報発信の場・情報を分かちあう場としての役割を持つ新たな中核施設の設置と整備を検討します。

(3)「栃木市の宝」を守るための方針

方針6 「栃木市の宝」を守るための担い手をつくる

所有者や関係者以外にも多様な主体が参加し、関わることにより、「栃木市の宝」を守り伝える体を作る必要があります。

そのために、多様な主体を増やす取組みや応援する取組みを行い、連携して本市の宝を守ることができ取組みを進めます。

方針7 「栃木市の宝」の収蔵施設を充実させる

「栃木市の宝」を適切な環境で保存・管理できる施設を整備します。

方針8 「栃木市の宝」の防犯・防災対策を進める

「栃木市の宝」の防犯・防災対策の現状を確認し、不十分なものについて対策を進める必要があります。また、災害時に備え、文化財レスキューの仕組みを整える必要があります。

方針9 「栃木市の宝」を守るための財源の確保を図る

公的補助制度以外の財源確保の手段を見つけ、活用する必要があります。

(4)「栃木市の宝」を活かすための方針

方針10 「栃木市の宝」の新たな活用法を検討する

「栃木市の宝」は歴史的建造物の活用はあるものの、単体によるものが多く、史跡は活用が進んでいない現状であるため、これからは新たな活用法や面的な活用法を検討する必要があります。

方針11 「栃木市の宝」を活かした観光機能の充実を進める

観光部局、観光協会などと連携して、「栃木市の宝」を活かした観光機能の充実を進める必要があります。

方針12 「栃木市の宝」を活かすための人材を育成する

所有者、関係者、行政以外にも、「栃木市の宝」の活用を担う人材づくりを進める必要があります。本市の宝を活かすことは栃木市の未来を創ることにつながるため、学校教育・生涯学習分野や民間団体等と連携して人材を育成する取り組みを進めます。

第7章 「栃木市の宝」の保存・活用に関する事業

1. 「栃木市の宝」の保存・活用に関する事業

(1) 「栃木市の宝」を知るための事業

方針1 「栃木市の宝」の把握調査を行う

No	事業名 事業内容	新規 継続	実施主体	R8	R9	R10	R11	R12	R13	R14	R15
1	市内の文化財の把握調査事業 市内の文化財把握調査を実施し、市内に所在する栃木市の宝を把握し、活用のための基礎資料とする。	新規	行政（文化課）								

方針2 指定・未指定・登録文化財の詳細調査を行う

No	事業名 事業内容	新規 継続	実施主体	R8	R9	R10	R11	R12	R13	R14	R15
2	指定文化財再評価・再調査事業 文化財保護審議会委員の指導のもと、市内に所在する過去に十分な学術的検証がなされないまま指定された指定文化財について調査し、指定文化財としての価値を再確認・再定義する。	継続	行政（文化課）								
3	市内遺跡調査事業 文化財保護法及び栃木県の指導に基づき、公共及び民間団体による土地開発に際し、必要に応じて埋蔵文化財包蔵地の工事立会や確認調査を行い、記録保存等を実施する。	継続	行政（文化課）								
4	景観形成重点地区指定に関する調査事業 歴史的町並み景観形成地区において、歴史的町並みの更なる充実を図り、景観まちづくりを推進するため、本地区を基本に栃木市景観条例に基づく景観形成重点地区の指定に向けた調査（景観の特徴等）を行う。	継続	行政（都市計画課）								

方針3 調査研究に携わる専門職員の増員を図る

No	事業名 事業内容	新規 継続	実施主体	R8	R9	R10	R11	R12	R13	R14	R15
5	文化財保護審議会の開催 文化財保護審議会を開催し、文化財の指定等について審議を行う。また、指定文化財についての再評価や基準の見直し等を検討する。	継続	行政（文化課）								
6	行政における専門職員の充実 文化財の調査、研究を進めるために学芸員を増員する。	新規	行政（文化課）								
7	研究機関等との連携（拡充） 地元の大学、栃木県博物館等研究機関と連携した、文化財の調査研究活動の充実を図る。	継続	行政（文化課） 民間								

(2)「栃木市の宝」を分かちあうための事業

方針4 情報発信を充実させる

No	事業名 事業内容	新規 継続	実施主体	R8	R9	R10	R11	R12	R13	R14	R15
8	地域の歴史文化の魅力発信事業（拡充） 市ホームページをはじめ広報誌、FM くらら、ケーブルテレビ等を利用し文化財に関するこ と、地域の歴史文化に関することや展示（旧谷中村の歴史に関する展示等）の情報を発信して いくことで、本市の魅力の周知を図る。	継続	行政（文化課、 各地域づくり推 進課、渡良瀬遊 水地課）								
9	栃木市文化大使、栃木市文化マイスターの活用 栃木市文化大使、栃木市文化マイスターを活 用し、より栃木市を深める機会を提供する。	継続	行政（文化課） 民間								
10	栃木市の宝データベース整備・発信事業（拡 充） 美術館・博物館収蔵品 DB の公開活用や歴史民 俗資料館収蔵品等のデジタル化進め、今後、栃 木の市の宝についての情報をデジタル化した管 理データベースを構築し、インターネット上で 公開し活用を行う。	継続	行政（文化課、 美術・文学館 課）								
11	文化財マップ作成事業 国県市指定の文化財マップを作成し、主要施 設に配布することで、市全域の歴史や文化の情 報発信を図る。	継続	行政（文化課）								

方針5 「栃木市の宝」を学ぶ機会、場所を充実させる

No	事業名 事業内容	新規 継続	実施主体	R8	R9	R10	R11	R12	R13	R14	R15
12	魅力ある資料館運営の推進（拡充） 資料館での企画展開催、関連イベント等の開 催、住民による資料館の活用等の充実を図る。	継続	行政（文化課）								
13	美術館企画展等開催事業 市ゆかりの作家の作品等を適切に管理、保存 し、企画展等により広く紹介する。また、ワー クショップ、学校との連携事業等の教育普及活 動を行う。	継続	行政（美術・文 学館課）								
14	文学館展示等開催事業 本市にゆかりのある文学者及びその作品等を 適切に管理、保存し、展示等によりふるさとに 対する誇りや愛着を育む。また、関連講座等の 教育普及活動を行う。	継続	行政（美術・文 学館課）								
15	歴史文化に関する講座の開催 栃木市の宝をテーマとした行政主体の各種講 座、教室や市民の自主的な学習活動である出前 講座など社会教育、生涯学習施設において実施 する。	継続	行政（文化課、美 術・文学館課、生 涯学習課、地域政 策課） 民間								

No	事業名 事業内容	新規 継続	実施主体	R8	R9	R10	R11	R12	R13	R14	R15
16	文化会館運営 市民の芸術文化の振興及び福祉の増進を図るため、指定管理により4つの文化会館を運営し、芸術文化に関する自主事業を実施する。	継続	行政（文化課） 民間								
17	栃木市の宝を学ぶ環境づくり 「栃木の宝」を児童・生徒が学びに活かせるように資料館や遺跡の整備と活用を進める。	新規	行政（文化課）								
18	喜多川歌麿を活かしたまちづくり 歌麿と本市の関わりをより多くの方々に知っていただくため、歌麿を活かしたまちづくり協議会と協働し、歌麿まつり等の事業を実施する。	継続	行政（蔵の街課） 民間								
19	先人の顕彰事業 山本有三、小平浪平、田村律之助等本市の先人たちを広く知ってもらうため、小平浪平顕彰基金を活用したツアー等を実施したり、顕彰事業を支援したりする。	継続	行政（文化課、美術・文学館課、総合政策課） 民間								
20	地域主体の取り組みへの支援（重点事業） 地域主体であるまちづくり協議会やまちづくり実働組織等が中心となり実施する吹上地区のさしも草や皆川地区の皆川城、八百比丘尼等「栃木市の宝」に関する事業について相談、助言等を通じて支援する。	継続	行政（地域政策課、文化課） 民間								
21	とちぎ未来アシストネット事業 都賀地区木八幡宮に伝わる杖術指導、例幣使行列、藤岡地区のよしず作り指導等地域の学校支援活動を通して伝統文化等の普及啓発を図る。	継続	行政（生涯学習課、各地域づくり推進課）								
22	とちぎ山車会館管理運営事業 とちぎ山車会館を指定管理により管理運営し、歴史的に由緒ある人形山車に関する貴重な資料を収集し、保管し、及び展示し、郷土の文化、伝統を永く後世に伝えとともに、観光事業の振興を図る。	継続	行政（観光振興課） 民間								

(3)「栃木市の宝」を守るための事業

方針6 「栃木市の宝」を守るための担い手をつくる

No	事業名 事業内容	新規 継続	実施主体	R8	R9	R10	R11	R12	R13	R14	R15
23	祭礼・民俗芸能等の記録保存事業 市内の無形の民俗文化財に指定されている祭礼や民俗芸能等について、調査し記録を作成するとともに、作成した記録を保存する。	継続	行政（文化課）								
24	歴史的風致維持向上支援法人との連携 歴史的建造物等の保存・活用に関して、法的・制度的・行政の体制的な課題等の解決に向けた、市とNPO法人とちぎ蔵の街職人塾による定例勉強会を開催する。	継続	行政（蔵の街課） 民間								
25	文化財所有者（管理者）研修 文化財所有者（管理者）に対して、不安を軽減するため文化財に関する防犯防災を含め、保存活用に関する研修を実施する。保存における財源確保のためのクラウドファンディング等の新たな資金調達法等についても研修のテーマとして検討する。	新規	行政（文化課） 所有者								
26	指定等文化財の適切な保存管理 指定・登録の文化財修理にあたり、専門家の指導を受け、適切な保存活用を行う。	継続	行政（文化課）								
27	史跡等の維持管理 史跡の維持管理やその他保存・活用に必要な整備を進める。	継続	行政（文化課）								
28	コウノトリ生息地環境整備事業 国の特別天然記念物であるコウノトリが渡良瀬遊水地内の巣塔に定着できるよう、採餌場の確保や営巣環境整備等を実施する。	継続	行政（渡良瀬遊水地課）								

方針7 「栃木市の宝」の収蔵施設を充実させる

No	事業名 事業内容	新規 継続	実施主体	R8	R9	R10	R11	R12	R13	R14	R15
29	栃木市の宝展示拠点施設の統合・整備の検討 既存資料館の統合、機能強化を図る中で、将来的な新施設整備の必要性も視野に入れて検討を行う。	新規	行政（文化課）								
30	資料館等の運営及び施設管理 各地域の歴史や民俗等に関する資料を適切に保存するため、資料館等の運営及び管理を行う。	継続	行政（文化課）								
31	資料の収集・整理の充実（拡充） 寄贈受入れ基準を定め、資料の収集及び整理をすることで、栃木市の宝の保存活用を充実させる。	継続	行政（文化課、 美術・文学館課）								



No	事業名 事業内容	新規 継続	実施主体	R8	R9	R11	R12	R13	R14	R15
32	資料館収蔵品等の収蔵庫の確保 資料館の収蔵場所不足のため分散している出土遺物や各地域の歴史民俗資料を旧藤岡二中を活用し、適切な保存環境を確保し管理する。	新規	行政（文化課）							
33	資料館収蔵品の整理・記録整備事業 資料館収蔵資料を整理し、適切に保存・管理していく上で必要な目録等を作成する。	継続	行政（文化課）							
34	市内遺跡出土遺物保存処理 出土遺物の整理を行い、重要性の高いものを計画的に保存処理することで活用の充実を図る	継続	行政（文化課）							

方針8 「栃木市の宝」の防犯・防災対策を進める

No	事業名 事業内容	新規 継続	実施主体	R8	R9	R10	R11	R12	R13	R14	R15
35	文化財パトロール事業 県の事業で実施している文化財パトロールについて、毎月文化財保護指導員から提出される報告書を取りまとめ、必要に応じて対応方針を付して県に提出する。所有者等に対し防犯のための声かけを行う。	継続	行政（文化課） 民間								
36	文化財防災対策の実施（重点事業） 栃木市地域防災計画に基づき、文化財所有者に対し防災に関する指導・助言、文化財の特性に応じた防火管理や防火施設・設備の整備を実施する。また、村檜神社修理整備事業を進めるほか、所有者や見学者等の防火意識の高揚を図る。	継続	行政（文化課、 危機管理課） 所有者 市民								
37	文化財被災時の対策の実施 栃木市国土強靱化地域計画に基づき、文化財が被災した場合の現状把握体制の確保、修復等に対する事務手順の整備、文化財の修復等に関する支援団体（文化財レスキュー）との連携を進める。また、文化財防火デーに合わせ、嘉右衛門町伝建地区で実施しているような地域の総合防災訓練も引き続き実施する。	新規	行政（文化課、 危機管理課、蔵 の街課） 民間								

方針9 「栃木市の宝」を守るための財源の確保を図る

No	事業名 事業内容	新規 継続	実施主体	R8	R9	R10	R11	R12	R13	R14	R15
38	指定文化財の各種補助事業 修理が必要となった際の所有者への修理費用の一部補助、所有者への日常的な管理に対する補助、伝承活動を支援する活動資金の一部補助等を実施する。	継続	行政（文化課）								

No	事業名 事業内容	新規 継続	実施主体	R8	R9	R10	R11	R12	R13	R14	R15
39	文化財修理等における補助制度の拡充（拡充） 文化財修理等における本市の補助制度の現状では、修理に要する経費のみが対象であるため、保護や防災防犯にかかる費用についても、補助対象とする制度の設置を検討する。	継続	行政（文化課）								
40	栃木市ふるさと文化振興基金の活用 市民文化の振興を図り、個性的な地域づくりを推進するために設置され、市民の寄付金等を積立てる栃木市ふるさと文化振興基金を有効活用する。	継続	行政（文化課）								
41	歴史的景観保全のための助成事業 歴史的町並みに関する修景助成事業、景観重要建造物保全事業を通じて景観的に価値のある建造物等の保全にかかる経費の一部を助成する。	継続	行政（都市計画課） 所有者								
42	伝統的建造物修理事業 伝統的建造物の修理、建築物の修景への補助金により所有者を支援し、歴史的町並みの形成を図る。	継続	行政（蔵の街課） 所有者								
43	歴史的風致形成建造物の修繕補助 栃木市歴史的風致維持向上計画において設定された重点区域内に所在する歴史的風致形成建造物の修理を行う所有者又は管理者に対し、必要な経費の一部を補助する。	継続	行政（蔵の街課） 所有者								

(4)「栃木市の宝」を活かすための事業

方針 10 「栃木市の宝」の新たな活用法を検討する

No	事業名 事業内容	新規 継続	実施主体	R8	R9	R10	R11	R12	R13	R14	R15
44	国登録、指定の建造物の活用 旧下都賀酒造組合事務所の今後の保存活用を検討する。また、山本有三ふるさと記念館、旧綿忠はきもの店店舗、横山郷土館、旧栃木町役場庁舎、善野家土蔵、旧関根邸等有効に活用されている文化財については今後も継続的な活用を促進する。あわせて、その周辺に所在する未活用または適切に管理されていない文化財についても、活用の機運が波及するよう誘導を図る。	継続	行政（地域政策課、観光振興課、文化課、美術・文学館課、総合政策課、商工振興課）								
45	伝統的建造物群保存地区拠点施設整備事業 栃木市嘉右衛門町伝建地区味噌工場跡地保存活用計画に基づき、嘉右衛門町伝建地区内の味噌工場跡地を、観光・まちづくり・防災の拠点施設として整備する。	継続	行政（蔵の街課）								
46	嘉右衛門町伝統的建造物群保存地区のまちづくり 嘉右衛門町伝建地区まちづくり計画の推進を図るため、NPO 法人嘉右衛門町伝建地区まちづくり協議会との協働により、まちづくり活動を実施する。	継続	行政（蔵の街課） 民間								
47	蔵の街を活かしたまちづくり 本市に残る蔵の町並みを活かしたまちづくりを進めるため、蔵の街を活かしたまちづくり庁内関係課会議を開催する。また、蔵の街を活かしたまちづくりのための調査研究及び実践をしていくことを目的として、蔵の街を活かしたまちづくり研究会を開催する。	継続	行政（蔵の街課）								
48	下野国庁跡リノベーション事業 専門者会議を設置し、下野国庁跡の歴史的価値の再評価及び保存・活用について進める。	継続	行政（文化課）								
49	西方城跡保存活用計画（仮称）の策定 令和 6 年度に国の指定史跡となった西方城跡の長期的な保存・活用の方針を示す「西方城跡保存活用計画（仮称）」を策定する。	新規	行政（文化課）								

方針 11 「栃木市の宝」を活かした観光機能の充実を進める

No	事業名 事業内容	新規 継続	実施主体	R8	R9	R10	R11	R12	R13	R14	R15
50	栃木市祭・イベント活動補助金 例幣使街道振興行事の運営に要する経費、岡田記念館・塚田歴史伝説館・山車会館の共通券の印刷費用等を補助する。	継続	行政（観光振興課）								

No	事業名 事業内容	新規 継続	実施主体	R8	R9	R10	R11	R12	R13	R14	R15
51	栃木市の宝を活かした各種イベントの開催 とちぎ秋まつりをはじめ栃木市の宝を活かした各種イベントを開催する。	継続	行政（観光振興課） 民間								
52	テーマ性のある周遊観光モデルルートづくり 歴史・文化に関するものを含む観光資源を単に結ぶルートではなく、テーマ性を持った観光モデルルートを作成し、観光客の誘致及び滞在時間の延長を図る。	継続	行政（観光振興課、文化課、各地域づくり推進課）								
53	公共サイン整備事業 市内の文化財や史跡等に誘導するサイン等について、案内機能の向上を図るため栃木市公共ガイドラインに基づき整備する。	継続	行政（文化課）								

方針 12 「栃木市の宝」を活かすための人材を育成する

No	事業名 事業内容	新規 継続	実施主体	R8	R9	R10	R11	R12	R13	R14	R15
54	文化財の保存活用を担う組織の構築（重点事業） 地域に根ざした文化財保存・活用を推進するため、地域文化財相談員制度を検討し、専門知識と地域理解を兼ね備えた人材育成を図る。 また、相談員と住民、行政、専門機関を結ぶ地域相談窓口の運営主体となる団体を育成・支援し、文化財の保存・活用に関する地域ネットワークの構築を図る。	新規	行政（文化課、各地域づくり推進課） 民間								
55	歴史・文化に関する解説ボランティア人材育成事業（重点事業） 市民や来訪者向けに、地域に残る歴史的資源や歴史・文化について語ることができる解説ボランティアを育成するため、講習会や現地視察等の栃木市の宝に関する解説ボランティア養成講座を実施する。	継続	行政（観光振興課、各地域づくり推進課、渡良瀬遊水地課） 民間								
56	ふるさと学習の充実 ふるさとと歴史・文化に関する教材を使い、ふるさと学習を市内全小中学校で実施し、自分が生まれ育ったふるさとへの愛着と誇りを育む。また、ふるさと学習のさらなる教材開発に努める。	継続	行政（学校教育課）								
57	自治体間での文化財部局の連携 近隣自治体（上三川町・下野市・壬生町・小山市）などの文化財部局と連携し、文化財の保存・活用の充実を図る。	新規	行政（文化課）								

第8章 関連文化財群

1. 関連文化財群の設定の考え方

関連文化財群とは、多種多様な「栃木市の宝」を歴史文化に基づく関連性、テーマ、ストーリーによって一定のまとまりとして捉えたものです。まとまりとして扱うことで、未指定文化財についても構成要素としての価値づけが可能となります。

また、複数の文化財を総合的・一体的に保存・活用することで、本市の歴史文化やそれらの価値を分かりやすく市民に伝えることを目的とします。

2. 関連文化財群の設定①

関連文化財群の名称		
京と東国を結ぶ古代のみちにより生まれた歴史文化		
関連文化財群の概要		
<p>奈良・平安時代は律令国家として京を中心に政治体制がつくられ、全国を約 60 国に分けて中央の役人を派遣しました。現栃木県一帯は「下野国」と呼ばれ、その政治の中心である「下野国府」が本市域にあったことが分かっています。京と東国を結ぶ幹線道路の東山道が市域内を通り、貢納による人や物資の集散、軍や交易、信仰による往来がありました。</p> <p>下野国の政治・経済・文化の中心地であった本市域に「下野国府跡」「下野国庁跡」を始め、式内社が現在まで残っています。また、国府に納めるための瓦や鉄を供給していたと考えられる窯跡や製鉄跡、京の文化の影響を示す寺院が残り、本市の古代歴史文化を知るうえで重要な「栃木市の宝」が多く残ります。</p>		
構成文化財一覧		
文化資源の名称	類型	指定等・未指定
下野国庁跡	遺跡	国指定
下野国府跡	埋蔵文化財	未指定
宮目神社	遺跡	未指定
下野惣社	遺跡	市指定
日枝神社	遺跡	市指定
観音堂（田村町田本）	遺跡	未指定
畳岡遺跡	埋蔵文化財	未指定
下野国府跡出土品	考古資料	未指定
小山氏所領名「古国府」「大光寺」「惣社敷地」「宮目社」「大塚野」	地名	未指定
大神神社	遺跡	未指定
大前神社	遺跡	未指定
村檜神社	遺跡	未指定
大慈寺	遺跡	未指定
みかも山麓窯跡群	埋蔵文化財	未指定
大前製鉄遺跡群	埋蔵文化財	未指定
（推定）東山道	埋蔵文化財	未指定

3. 関連文化財群の課題・方針①

課題

下野国府に關係する「栃木市の宝」についての保存・活用が十分でない

下野国庁跡については、今後、下野国庁跡リノベーション事業として再整備の検討により、保存・活用を進める計画ですが、下野国府跡とその周辺の「栃木市の宝」や、(推定)東山道沿いに残る各地域の「栃木市の宝」については、認知度も低い状況です。

方針

下野国庁跡の再整備と併せて、下野国府に關連する栃木市の宝を一体として保存・活用を進めていく

4. 関連文化財群の措置①

No	事業名 事業内容	新規 継続	実施主体	R8	R9	R10	R11	R12	R13	R14	R15
1	下野国府跡及び關連する栃木市の宝の調査研究 下野国府跡と關連する栃木市の宝について、他地域の国府先進調査事例を参考に、新たな調査を進める。	新規	行政（文化課）								
2	下野国庁跡資料館の展示の充実 展示リニューアルにより、市民に親しみやすい展示を行う。	新規	行政（文化課）								
3	下野国府跡を活用したイベントの実施（拡充） 民間と協働した下野国府ならではの様々なソフト事業を展開する。	継続	行政（文化課） 民間								

5. 関連文化財群の設定②

関連文化財群の名称		
陸のみちと川のみちにより生まれた歴史文化		
関連文化財群の概要		
<p>江戸時代の本市域に、朝廷からの使者が日光東照宮へ参拝するための道として日光例幣使道が整備され、使者たちなどの参拝者が道中に休息するために道沿いに多くの宿場がつけられました。</p> <p>また、河川の整備も行われ、巴波川を利用した舟運が盛んでした。</p> <p>陸のみちである「日光例幣使道」と川のみちである「巴波川」は、遠隔地との物資の流通や、人・信仰・文化の往来をもたらし、本市域は交通の要地と物資集散市場として栄え、栃木地域に問屋や商店が立ち並びました。当時の見世蔵が現在まで多く残り、とちぎの町並みをつくっています。</p> <p>また、当時江戸文化の影響を受けて、山車やお囃子によるまつりが行われるようになり、現在も続いています。</p> <p>その他、日光例幣使道の宿のうち、富田、栃木、合戦場、金崎の宿跡が市域に残っており、本陣跡や当時の道しるべとしての石造物などが多く残り、巴波川沿いに河岸跡が残っています。</p> <p>これらは、本市の歴史文化を表す大切な「栃木市の宝」です。</p>		
構成文化財一覧		
文化資源の名称	類型	指定等・未指定
富田宿跡	遺跡	未指定
栃木宿跡	遺跡	未指定
合戦場宿跡	遺跡	未指定
金崎宿跡	遺跡	未指定
沼和田河岸跡	遺跡	未指定
栃木河岸跡	遺跡	未指定
平柳河岸跡	遺跡	未指定
栃木地域の歴史的建造物	建造物	県指定 1 件 市指定 1 件 重伝建 1 件 国登録 54 件
庚申塔（嘉右衛門町）	石造物	未指定
追分（大町）	遺跡	未指定
木戸跡（室町）	遺跡	未指定
北木戸跡（万町）	遺跡	未指定
徳川斉昭筆 袋戸書（二面对）箱書付	歴史	市指定
磯辺一族の木造彫刻「烈國志像」「双龍像」「童形聖徳太子像」	彫刻	市指定
磯辺一族の木造彫刻	彫刻	未指定 19 点
庚申塔（川連天満宮）	石造物	未指定
私領傍示杭（合戦場）	石造物	未指定
馬力神（合戦場）	石造物	未指定
升塚の獅子舞（都賀町）	無形民俗	市指定
宇都宮領境界標（西方町）	石造物	市指定
巴波川		
新波河岸跡	遺跡	未指定
部屋河岸跡	遺跡	未指定
とちぎの山車（倭町二・三丁目の山車、万町一・二・三丁目の山車、室町の山車）	有形の民俗文化財	県指定
泉町の山車	有形の民俗文化財	市指定
倭町一丁目の獅子頭	有形の民俗文化財	市指定

嘉右衛門町の山車	有形の民俗文化財	市指定
大町の山車	有形の民俗文化財	市指定
五段囃子	無形の民俗文化財	未指定

6. 関連文化財群の課題・方針②

課題

市域に残る富田宿跡、栃木宿跡、合戦場宿、金崎宿跡の活用状況は地域差が大きく、市域全体での日光例幣使道に関する「栃木市の宝」の保存・活用が不十分である





栃木宿がおかれていた日光例幣使道周辺は、歴史的建造物が集中していること、当時の道が現在も使われていることもあり、「栃木市の宝」を活用したまちづくりへの取組みが以前から進められています。

一方、大平地域の富田宿、都賀地域の合戦場宿、西方地域の金崎宿においては、当時の面影が少ないこともあり、活用は十分とは言えません。

方針

本市の特性を表す町並みのひとつである日光例幣使道沿いの4つの宿と街道沿いに残るものや関係する「栃木市の宝」を一体として、保存・活用の取組みを進める

7. 関連文化財群の措置②

No	事業名 事業内容	新規 継続	実施主体	R8	R9	R10	R11	R12	R13	R14	R15
1	例幣使街道進行行事補助金 例幣使道の振興に関する行事・運営経費へ補助をする。	継続	行政（観光振興課）								
2	子ども例幣使行列 栃木第三小学校第4学年のふるさと学習で、児童たちが例幣使に扮し、道を練り歩く。	継続	行政 民間								
3	日光例幣使道の歴史伝承活動 例幣使道の歴史伝承活動や、町並みの写真集発行などをおしてまちづくりを進める。	継続	民間								
4	4つの宿を活用した観光ルートづくり（拡充） 来訪者が周遊できるモデルコースをつくる。	継続	行政（観光振興課、文化課） 民間								

京と東国を結ぶ古代のみちにより生まれた歴史文化

1	下野国庁跡	6	観音堂（田村町田本）
2	下野国府跡	7	曇岡遺跡
3	宮目神社	8	下野国府跡出土品
4	下野惣社	9	小山氏所領名「古国府」「大光寺」「惣社敷地」「宮目社」「大塚野」
5	日枝神社		

陸のみちと川のみちにより生まれた歴史文化

1	富田宿本陣跡	8	栃木地域の歴史的建造物	15	磯部一族の木造彫刻（未指定）
2	栃木宿本陣跡	9	庚申塔（嘉右衛門町）	16	庚申塔（川連天満宮）
3	合戦場宿本陣跡	10	追分（大町）	17	私領傍示杭（都賀町合戦場）
4	金崎宿本陣跡	11	木戸跡（室町）	18	馬力神（都賀町合戦場）
5	沼和田河岸跡	12	北木戸跡（万町）	19	升塚の獅子舞
6	栃木河岸跡	13	徳川斉昭筆 袋戸書（二面对）箱書付	20	宇都宮領境界標（西方町金井）
7	平柳河岸跡	14	磯部一族の木造彫刻		

第9章 「栃木市の宝」の保存・活用の推進体制

1. 計画の推進体制

「栃木市の宝」の保存・活用のための推進体制を下記のとおり整備します。

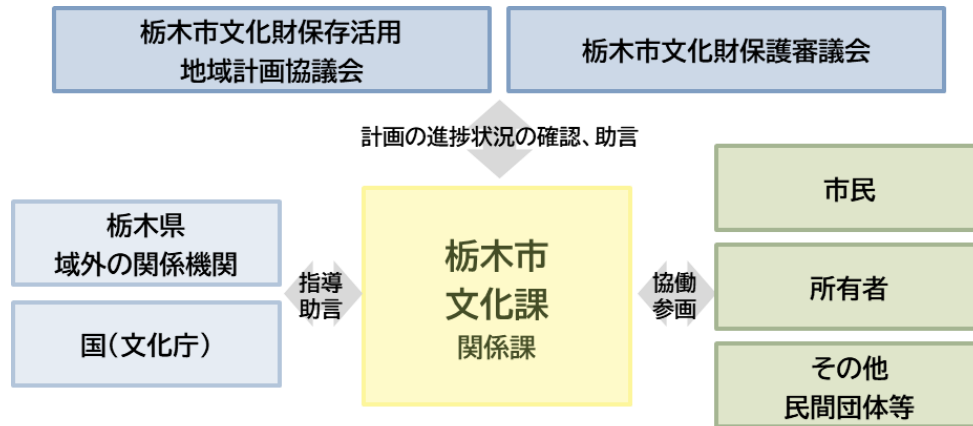

文化財の保存・活用の体制

行政（所管課）	
1	文化課 文化財係【主担当】 （職員5名（専門職員2名）） ・市史、文化財保護審議会、文化財の調査、指定、保護及び活用、埋蔵文化財、郷土資料の収集管理、歴史民俗資料館、下野国庁跡資料館、星野遺跡の施設に関すること。 文化振興係 ・芸術文化の振興、芸術文化団体の育成及び指導助言、文化会館、その他文化振興に関すること。
行政（関係課）	
2	総合政策課 ・市政の総合的企画及び調整、総合計画の策定、その他政策調整に関すること。
3	危機管理課 ・防災、その他危機管理に関すること。
4	地域政策課 ・地域づくり推進に関する企画及び調整、自治会との連絡調整及び支援、市民活動の支援、とちぎ市民活動推進センター、市民協働まちづくりファンド、その他地域づくり推進及び市民協働に関すること。
5	大平、藤岡、都賀、西方、岩舟地域づくり推進課 ・地域防災・防犯・交通安全の推進、地域イベント、栃木市観光協会各支部に関すること。
6	蔵の街課 ・地域における歴史的風致の維持及び向上に関する法律に基づく事務、歌麿を活かしたまちづくり協議会、伝統的建造物群保存地区の保存及び活性化に関すること。
7	商工振興課 ・商工業振興の企画及び調整、商工会議所及び商工会に関すること。
8	観光振興課 ・観光資源の有効活用、栃木市観光協会に関すること。
9	都市計画課 ・都市計画法及び景観法に関すること。

10	教育総務課 ・教育政策の企画及び推進に関すること。
11	学校教育課 ・学校教育に関すること。
12	生涯学習課 ・生涯学習の推進、とちぎ未来アシストネットに関すること。
13	美術・文学館課 ・美術館及び文学館の展示、美術・文学作品等の調査・研究・収集及び保存、教育普及活動に関すること。
14	渡良瀬遊水地課 ・渡良瀬遊水地に関すること。
行政（教育委員会）の附属機関	
1	栃木市文化財保存活用地域計画協議会 ・栃木市文化財保存活用地域計画協議会設置要綱により設置。文化財保護法（昭和25年法律第214号）第183条の9第1項の規定に基づき、同法第183条の3第1項に規定する文化財保存活用地域計画の作成及び変更に関する協議並びに同法第183条の5第1項に規定する認定文化財保存活用地域計画の実施に係る連絡調整を行う。 ・地域計画の作成及び変更に関する協議をする他、進捗確認を実施する。
2	栃木市文化財保護審議会 ・栃木市文化財保護条例の第42条により設置。教育委員会の附属機関。市指定文化財の保護と活用を図るため、教育委員会の諮問に応じ審議会を開催し、審議結果を教育委員会に答申する。また、文化財の指定に関する調査を実施する。 ・学識経験を有する者及び関係行政機関の職員のうちから11人以内で組織する。
その他民間団体等	
市内文化財関係研究・活動団体 ・栃木市古文書研究会、栃木市観光ボランティア協会、NPO 法人とちぎ蔵の街職人塾、歌麿を活かしたまちづくり協議会、吹上地区まちづくり協議会 歴史ロマン委員会、まちづくり実働組織「大平わいわいテラス(おおひら世間遺産プロジェクト)」、まちづくり実働組織「まちづくりネットワークつが」、渡良瀬遊水地ガイドクラブ、西方文化財愛護ボランティア、岩舟「我が事・丸ごと」小野寺北地域協議体、各まちづくり実働組織 栃木市観光協会 ・観光振興事業の企画運営、情報発信による観光客誘致、特産品販売に関すること 栃木商工会議所、大平町商工会、藤岡町商工会、都賀町商工会、西方商工会、岩舟町商工会 ・市内の商工業の振興、地域づくりに関すること とちぎ歴史資料ネットワーク ・文化財レスキューに関すること	
栃木県や域外の関係機関との連携	
栃木県教育委員会事務局文化財課 ・栃木県内の国指定、県指定等の文化財の保存・活用に関すること。 栃木県立博物館 ・栃木県内の歴史文化、自然に関する資料の収集、保存、調査研究及び教育普及に関すること。 栃木県立美術館 ・栃木県関係の美術資料、美術作家に関する調査研究、資料の収集・保存、展示普及に関すること。 栃木県立文書館 ・栃木県内の古文書・歴史資料等の収集・保存、調査研究、普及啓発に関すること。 栃木県埋蔵文化センター ・栃木県内の埋蔵文化財の保護及び調査研究活動。 栃木警察署 ・防犯・事故防止、埋蔵文化財・鉄砲刀剣類の発見届に関すること。	

栃木市消防本部

- ・火災予防の啓発、指導に関する事。

国土交通省利根川上流河川事務所

- ・渡良瀬遊水地に関する事。

2. 計画の進捗管理と自己評価

地域計画の措置の推進にあたっては PDCA サイクル（計画・実施・評価・改善）の考え方のもとに、進行管理を行います。

毎年度の措置の進捗管理については、自己評価を栃木市文化財保護審議会と栃木市文化財保存活用地域計画協議会へ報告し、地域計画の進捗状況や達成状況を諮ります。

前期計画期間の終了時に、地域計画に定める措置（第7章参照）の進捗状況の確認と中間評価を行います。計画期間の最終年度となる令和 15 年度（2033）には計画の進捗状況を確認し、総合的に評価するとともに、必要に応じ地域計画を改訂します。

また、計画期間内であっても、社会情勢の変化や上位関連計画との関連性を踏まえ、計画内容の変更が必要になった場合には、計画の見直しを行います。

なお、軽微な変更の場合には、栃木県及び文化庁へ情報提供を行うことで足りませんが、以下に掲げる内容を変更する場合には、文化財保護法第 183 条の4及び文部科学省令に基づき、文化庁長官の変更認定を受けます。

【文化庁長官に変更の認定を受ける内容】

- ・計画期間の変更
- ・市の区域内に存する文化財の保存に影響を及ぼすおそれのある変更
- ・地域計画の実施に支障が生じるおそれのある変更

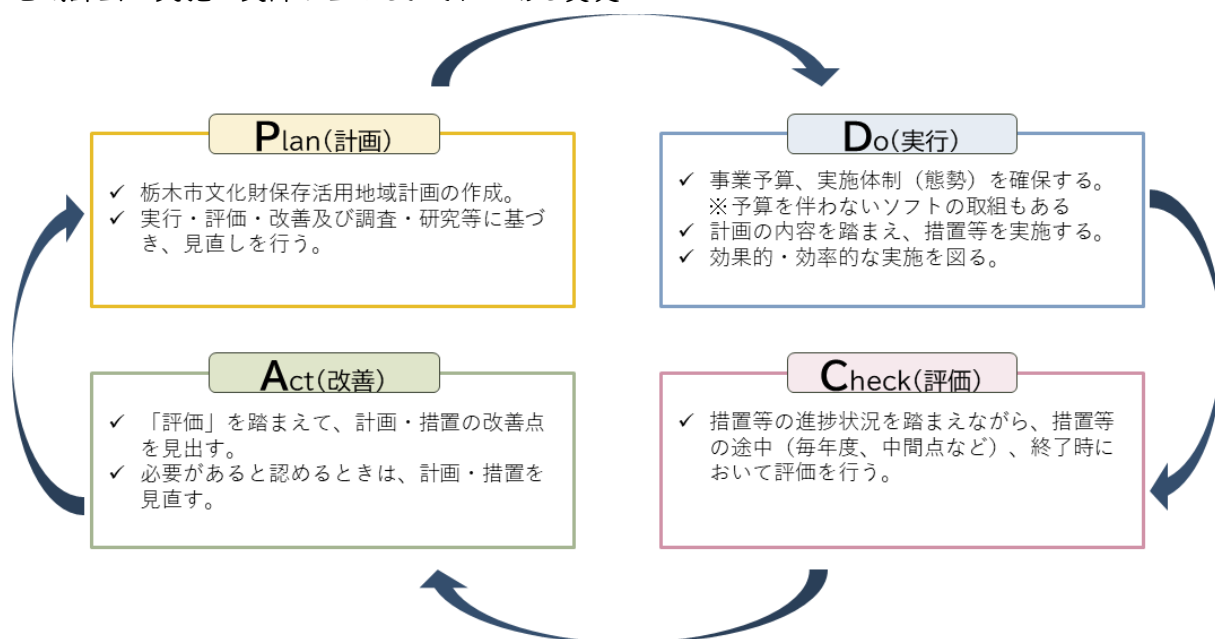

資 料

資料

1. 文化財リスト

(1) 指定等文化財一覧 (令和8年3月現在)

①国指定

No.	種別	区分	名称	所在地	指定年月日
1	有形文化財	建造物	村檜神社本殿	岩舟町	S25.8.29
2	有形文化財	彫刻	鉄造薬師如来坐像	西方町	S27.7.19
3	有形文化財	考古資料	下野七廻り鏡塚古墳出土遺物	大平町	S61.6.6
4	有形文化財	考古資料	栃木県藤岡神社遺跡出土品	宇都宮市睦町(栃木県立博物館)	H12.12.4
5	記念物	遺跡	吾妻古墳	大光寺町	S45.7.22
6	記念物	遺跡	下野国庁跡	田村町	S57.10.12
7	記念物	遺跡	西方城跡	西方町	R6.10.11

②国登録

No.	種別	区分	名称	所在地	指定年月日
8	有形文化財	建造物	栃木高校講堂	入舟町	H10.7.23
9	有形文化財	建造物	栃木高校記念図書館	入舟町	H10.7.23
10	有形文化財	建造物	横山郷土館店舗及び住居	入舟町	H10.9.2
11	有形文化財	建造物	横山郷土館麻蔵	入舟町	H10.9.2
12	有形文化財	建造物	横山郷土館文庫蔵	入舟町	H10.9.2
13	有形文化財	建造物	横山郷土館離れ	入舟町	H10.9.2
14	有形文化財	建造物	栃木高校記念館(旧栃木尋常中学校栃木分校本館)	入舟町	H12.4.28
15	有形文化財	建造物	大島肥料店店舗	大町	H12.10.18
16	有形文化財	建造物	岡田家住宅翁島別邸主屋	小平町	H12.10.18
17	有形文化財	建造物	岡田家住宅翁島別邸土蔵	小平町	H12.10.18
18	有形文化財	建造物	下野新聞社栃木支局	万町	H12.10.18
19	有形文化財	建造物	山本有三ふるさと記念館北棟	万町	H12.10.18
20	有形文化財	建造物	山本有三ふるさと記念館南棟	万町	H12.10.18
21	有形文化財	建造物	大二商店店舗	万町	H12.10.18
22	有形文化財	建造物	好古壺番館(旧安達呉服店店舗)	万町	H12.10.18
23	有形文化財	建造物	綿忠はきもの店店舗	万町	H12.10.18
24	有形文化財	建造物	佐藤家住宅店舗	倭町	H12.10.18
25	有形文化財	建造物	関根家住宅店舗	倭町	H12.10.18
26	有形文化財	建造物	関根家住宅主屋	倭町	H12.10.18
27	有形文化財	建造物	関根家住宅文庫蔵	倭町	H12.10.18
28	有形文化財	建造物	五十畑荒物店店舗	倭町	H12.10.18
29	有形文化財	建造物	中田家住宅店舗	倭町	H12.10.18
30	有形文化財	建造物	雅秀店舗	倭町	H12.10.18
31	有形文化財	建造物	丸三家具店店舗	倭町	H12.10.18
32	有形文化財	建造物	毛塚紙店店舗	倭町	H12.10.18
33	有形文化財	建造物	塚田家住宅旧主屋	倭町	H12.10.18
34	有形文化財	建造物	塚田家住宅板塀	倭町	H12.10.18
35	有形文化財	建造物	塚田家住宅文庫蔵	倭町	H12.10.18
36	有形文化財	建造物	塚田家住宅旧米蔵	倭町	H12.10.18
37	有形文化財	建造物	塚田家住宅銘木蔵	倭町	H12.10.18
38	有形文化財	建造物	塚田歴史伝説館展示館	倭町	H12.10.18
39	有形文化財	建造物	塚田歴史伝説館事務室、売店及び休憩所	倭町	H12.10.18
40	有形文化財	建造物	塚田歴史伝説館人形山車・銘木展示館(旧荷蔵)	倭町	H12.10.18
41	有形文化財	建造物	油伝味噌文庫蔵	嘉右衛門町	H16.2.17
42	有形文化財	建造物	油伝味噌東蔵	嘉右衛門町	H16.2.17
44	有形文化財	建造物	油伝味噌離れ	嘉右衛門町	H16.2.17
45	有形文化財	建造物	天海家住宅店舗	嘉右衛門町	H16.2.17
46	有形文化財	建造物	天海家住宅主屋	嘉右衛門町	H16.2.17
47	有形文化財	建造物	天海家住宅土蔵	嘉右衛門町	H16.2.17
48	有形文化財	建造物	野口栄三商店店舗及び主屋	泉町	H16.2.17
49	有形文化財	建造物	野口栄三商店土蔵	泉町	H16.2.17
50	有形文化財	建造物	館野家住宅店舗	泉町	H16.2.17

No.	種別	区分	名称	所在地	指定年月日
51	有形文化財	建造物	館野家住宅主屋	泉町	H16.2.17
52	有形文化財	建造物	館野家住宅鼻緒蔵	泉町	H16.2.17
53	有形文化財	建造物	櫻井肥料店店舗	万町	H16.2.17
54	有形文化財	建造物	櫻井肥料店主屋	万町	H16.2.17
55	有形文化財	建造物	櫻井肥料店文庫蔵	万町	H16.2.17
56	有形文化財	建造物	櫻井肥料店煉瓦蔵	万町	H16.2.17
57	有形文化財	建造物	下都賀酒造協同組合事務所	万町	H16.2.17
58	有形文化財	建造物	旧足利銀行栃木支店	万町	H20.7.8
59	有形文化財	建造物	油伝味噌店舗兼主屋	嘉右衛門町	H20.7.8
60	有形文化財	建造物	小根澤家長屋東棟	入舟町	H23.7.25
61	有形文化財	建造物	小根澤家長屋西棟	入舟町	H23.7.25

③国選定

No.	種別	区分	名称	所在地	指定年月日
62	伝統的建造物群保存地区		栃木市嘉右衛門町	泉町、嘉右衛門町、小平町、錦町及び昭和町の各一部	H24.7.9

④県指定

No.	種別	区分	名称	所在地	指定年月日
63	有形文化財	建造物	満願寺本堂(大御堂)	出流町	S51.8.27
64	有形文化財	建造物	古久磯提灯店見世蔵	万町	H6.1.28
65	有形文化財	建造物	大慈寺相輪堂棟	岩舟町	S33.4.25
66	有形文化財	建造物	高勝寺三重塔	岩舟町	S48.1.12
67	有形文化財	建造物	高勝寺山門	岩舟町	S62.4.17
68	有形文化財	建造物	高勝寺鐘楼	岩舟町	H8.8.20
69	有形文化財	絵画	絹本着色 鮎図	沼和田町	S39.12.8
70	有形文化財	絵画	絹本着色 韓信堪忍図	嘉右衛門町	S52.7.29
71	有形文化財	絵画	紙本墨画 寒山拾得図	万町	S53.1.31
72	有形文化財	絵画	紙本淡彩 前後赤壁の賦図	万町	S53.6.2
73	有形文化財	絵画	絹本着色 虚空蔵曼荼羅図	宇都宮市睦町(栃木県立博物館)	H5.2.19
74	有形文化財	絵画	絹本着色 秋山覓句図	都賀町	S50.4.30
75	有形文化財	絵画	紙本着色 雪景図	西方町	S52.2.15
76	有形文化財	彫刻	木造 千手観音立像	平井町	S37.1.9
77	有形文化財	彫刻	木造 釈迦如来坐像	大塚町	S52.7.29
78	有形文化財	彫刻	木造 虚空蔵菩薩坐像	平井町	H2.1.26
79	有形文化財	彫刻	木造 十一面千手観世音菩薩立像	大平町	S53.1.31
80	有形文化財	彫刻	木造 薬師如来坐像	大平町	H8.1.16
81	有形文化財	彫刻	木造出山釈迦像	西方町	S45.9.1
82	有形文化財	彫刻	木造阿弥陀如来坐像	岩舟町	S58.2.4
83	有形文化財	彫刻	銅造聖観音菩薩坐像	岩舟町	S62.4.17
84	有形文化財	彫刻	木造薬師如来坐像	岩舟町	H4.2.28
85	有形文化財	彫刻	木造金剛力士立像	木野地町	H27.2.27
86	有形文化財	工芸品	刀 銘 甲陽土武井信正	大平町	S58.8.19
87	有形文化財	工芸品	わきざし 銘 甲陽土武井信正	大平町	S58.8.19
88	有形文化財	工芸品	銅鐘(喚鐘)	大平町	S62.8.18
89	有形文化財	工芸品	銅製華鬘	岩舟町	S33.4.25
90	有形文化財	工芸品	梵鐘	木野地町	H27.2.27
91	有形文化財	工芸品	刀銘宇都宮藩土細川義規淬	箱森町	S52.7.29
92	有形文化財	書跡・典籍	軍装軍役掟書	西方町	S52.2.15
93	有形文化財	歴史資料	田中正造墨跡	宇都宮市、藤岡町	S38.4.16
94	有形文化財	歴史資料	田中正造墨跡	藤岡町	S38.6.18
95	有形文化財	歴史資料	田中正造墨跡	藤岡町	S38.6.18
96	有形文化財	歴史資料	田中正造遺品	藤岡町(藤岡歴史民俗資料館)	S38.4.16
97	民俗文化財	有形の民俗文化財	とちぎの山車(天照大神、劉備玄德) とちぎの山車(関羽雲長、日本武尊) とちぎの山車(素盞鳴尊、太閤秀吉、張飛翼徳) とちぎの山車(神武天皇) とちぎの山車(静御前) とちぎの山車(桃太郎)	万町(とちぎ山車会館)	H8.1.16
98	民俗文化財	無形の民俗文化財	木の杖術	都賀町	H3.10.11
99	記念物	遺跡	県庁堀 附 漕渠	入舟町	H8.8.20
100	記念物	遺跡	金山塚古墳	岩舟町	S32.8.3

⑤市指定

No.	種別	区分	名称	所在地	指定年月日
101	有形文化財	建造物	太平山神社随神門	平井町	S36.12.21
102	有形文化財	建造物	太山寺観音堂	平井町	S52.3.17
103	有形文化財	建造物	東泉寺観音堂	沼和田町	S52.3.17
104	有形文化財	建造物	満願寺山門	出流町	S52.3.17
105	有形文化財	建造物	連祥院本堂(六角堂)	平井町	H6.10.25
106	有形文化財	建造物	旧田村家見世蔵	万町	H9.3.19
107	有形文化財	建造物	善野家土蔵(通称おたすけ蔵)	万町	H12.6.19
108	有形文化財	建造物	近龍寺本堂	万町	H12.6.19
109	有形文化財	建造物	神明宮本殿	旭町	H12.6.19
110	有形文化財	建造物	太平山神社本殿	平井町	H20.12.18
111	有形文化財	建造物	太平山神社拝殿	平井町	H20.12.18
112	有形文化財	建造物	星宮神社社殿	平井町	H20.12.18
113	有形文化財	建造物	神明宮拝殿(旧神道中教院講堂)	旭町	H20.12.18
114	有形文化財	建造物	栃木病院	万町	H21.7.29
115	有形文化財	建造物	大中寺山門	大平町	S58.3.25
116	有形文化財	建造物	華厳寺観音堂	都賀町	H9.11.15
117	有形文化財	建造物	愛宕神社	西方町	S56.3.5
118	有形文化財	建造物	西院の河原堂	岩舟町	S47.4.1
119	有形文化財	建造物	慈覚大師堂	岩舟町	H4.4.10
120	有形文化財	建造物	高平寺本堂(客殿)附宮殿 1 基 客殿棟札 1 枚 宮殿置札 1 枚	岩舟町	H28.3.4
121	有形文化財	建造物	旧栃木町役場庁舎	入舟町	H29.12.28
122	有形文化財	絵画	太平山神社随神門 天井絵「龍図」	平井町	S36.12.21
123	有形文化財	絵画	大麻収穫の絵	万町	S39.5.19
124	有形文化財	絵画	天平古寺(海竜王寺)の絵	万町	S52.3.17
125	有形文化財	絵画	絹本墨画 龍図	大平町	H1.9.20
126	有形文化財	絵画	不動明王像軸	藤岡町	S56.10.1
127	有形文化財	絵画	半跏思惟像図	藤岡町	H5.3.1
128	有形文化財	絵画	田崎草雲紙本墨画淡彩「農家団欒図」	足利市緑町(足利草雲美術館)	H16.9.10
129	有形文化財	絵画	田崎草雲紙本墨画淡彩「鍾馗の図」	足利市緑町(足利草雲美術館)	H16.9.10
130	有形文化財	絵画	福田棠陰絹本着色「花鳥図」	西方町	H16.9.10
131	有形文化財	絵画	福田棠陰絹本着色「秋影山水図」	西方町	H16.9.10
132	有形文化財	絵画	岩船山地蔵菩薩縁起(仮名本 5 巻)・下野州岩船山縁起(真名本 1 巻/附 本尊木造地藏菩薩立像(厨子入) 1 軀、紀伊藩主徳川宗将卿簾中寄進七条袈裟 額装 2 面、石造岩船地藏菩薩立像 船型台座 1 軀、石造岩船地藏菩薩立像 1 軀、石造船型台 1 隻、山門扁額 1 面)	岩舟町	H27.3.31
133	有形文化財	絵画	紙本墨画淡彩 山水図	大平町	H1.9.20
134	有形文化財	彫刻	薬師如来	皆川城内町	S36.12.21
135	有形文化財	彫刻	定願寺御成門の彫刻	旭町	S36.12.21
136	有形文化財	彫刻	成就院不動堂の扉の彫刻	旭町	S36.12.21
137	有形文化財	彫刻	三鬼尊の内、中位青鬼像	旭町	S36.12.21
138	有形文化財	彫刻	阿閼如来像	平井町	S51.7.1
139	有形文化財	彫刻	大威徳夜叉明王	平井町	S51.7.1
140	有形文化財	彫刻	文殊菩薩	平井町	S51.7.1
141	有形文化財	彫刻	大日如来像	平井町	S51.7.1
142	有形文化財	彫刻	不動明王	平井町	S51.7.1
143	有形文化財	彫刻	金銅 阿弥陀如来立像・脇侍像(善光寺式)	箱森町	H6.10.25
144	有形文化財	彫刻	木造菩薩形坐像(円空仏)	野中町	H15.7.24
145	有形文化財	彫刻	童形聖徳太子像	大平町(おおひら歴史民俗資料館)	S53.9.21
146	有形文化財	彫刻	烈國志像	大平町(おおひら歴史民俗資料館)	S53.9.21
147	有形文化財	彫刻	双龍像	大平町(おおひら歴史民俗資料館)	S53.9.21
148	有形文化財	彫刻	木造 勝軍地藏・毘沙門天立像	大平町	H1.9.20
149	有形文化財	彫刻	木造 歓喜天立像	大平町	H1.9.20
150	有形文化財	彫刻	諏訪神社「百首歌」額	大平町	S58.3.25
151	有形文化財	彫刻	大中寺山門額	大平町	S58.3.25
152	有形文化財	彫刻	木造 地藏菩薩半跏像	大平町	H3.11.12
153	有形文化財	彫刻	孝養太子像	藤岡町	S56.10.1
154	有形文化財	彫刻	大日如来坐像	藤岡町	H9.10.1
155	有形文化財	彫刻	如来坐像	藤岡町	H13.10.1
156	有形文化財	彫刻	木造馬頭観音菩薩坐像	藤岡町	H14.10.1
157	有形文化財	彫刻	八百比丘尼尊	西方町	S56.3.5

No.	種別	区分	名称	所在地	指定年月日
158	有形文化財	彫刻	聖観音立像	西方町	S57.6.21
159	有形文化財	彫刻	木造薬師如来坐像	西方町	H5.8.23
160	有形文化財	彫刻	二城院開山不動明王	西方町	H7.7.20
161	有形文化財	彫刻	千手観世音立像	西方町	H7.11.30
162	有形文化財	彫刻	福正寺向拝彫刻	西方町	H19.3.9
163	有形文化財	彫刻	銅造阿弥陀如来立像	都賀町	H27.3.23
164	有形文化財	彫刻	木造薬師如来立像	都賀町	H28.3.4
165	有形文化財	彫刻	木造薬師如来立像	都賀町	H28.8.1
166	有形文化財	工芸品	皆川広照着用具足	皆川城内町	S36.12.21
167	有形文化財	工芸品	平等庵の鐘	旭町	S36.12.21
168	有形文化財	工芸品	鑄造(銅製)薬師如来座像	大塚町	S59.3.30
169	有形文化財	工芸品	薬師如来立像	藤岡町	S36.4.1
170	有形文化財	工芸品	金銅誕生釈迦仏立像	藤岡町	H5.3.1
171	有形文化財	工芸品	大仏	岩舟町	S47.4.1
172	有形文化財	工芸品	手香炉	岩舟町	S47.4.1
173	有形文化財	工芸品	燈籠	岩舟町	S47.4.1
174	有形文化財	書跡・典籍	不動堂の扁額	旭町	S36.12.21
175	有形文化財	書跡・典籍	樹徳学校木彫扁額と書	吹上町	S36.12.21
176	有形文化財	書跡・典籍	入定記	城内町	S36.12.21
177	有形文化財	書跡・典籍	皆川廣勝官途状写	西方町	H9.2.28
178	有形文化財	古文書	徳川家康書状(折紙)	皆川城内町	S43.2.16
179	有形文化財	古文書	天海書状(折紙)	城内町	S43.2.16
180	有形文化財	考古資料	踊る埴輪	皆川城内町(皆川公民館)	S36.12.21
181	有形文化財	考古資料	つば(骨蔵器)	倭町	S36.12.21
182	有形文化財	考古資料	永倉遺跡出土石器	大久保町	S40.3.20
183	有形文化財	考古資料	本多大隅守忠純の墓	大平町	S53.9.21
184	有形文化財	考古資料	おとら様の墓	大平町	S53.9.21
185	有形文化財	考古資料	青木三太郎利長の墓	大平町	S53.9.21
186	有形文化財	考古資料	法印俊弘の墓(逆修銘の墓碑)	大平町	S53.9.21
187	有形文化財	考古資料	五輪塔	大平町	S56.10.23
188	有形文化財	考古資料	下皆川将門霊神古墳出土遺物	大平町(おおひら歴史民俗資料館)	S56.10.23
189	有形文化財	考古資料	近藤出羽守綱秀の墓	大平町	H1.9.20
190	有形文化財	考古資料	山王寺大樹塚古墳出土遺物一括資料	藤岡町	H5.11.1
191	有形文化財	考古資料	甕棺及び同蓋	西方町	H6.9.7
192	有形文化財	考古資料	金剛童子(層塔)	西方町	H12.12.21
193	有形文化財	考古資料	藤田能登守信古五輪塔	西方町	H16.9.10
194	有形文化財	考古資料	板碑	岩舟町	S47.4.1
195	有形文化財	考古資料	小野巢根古墳群出土遺物	大平町(おおひら歴史民俗資料館)	H3.8.1
196	有形文化財	考古資料	神明宮棟札	旭町	S43.2.16
197	有形文化財	考古資料	栃木町道路元標	倭町	H17.2.18
198	有形文化財	考古資料	牛久の神輿	大平町	S60.12.12
199	有形文化財	考古資料	蔵井の神輿	大平町	S60.12.12
200	有形文化財	考古資料	八坂神社の神輿	大平町	H7.6.30
201	有形文化財	考古資料	万葉歌碑	藤岡町	S44.7.1
202	有形文化財	考古資料	愛染明王塔	藤岡町	H13.10.1
203	有形文化財	考古資料	旧延命院所蔵釣鐘	藤岡町(藤岡歴史民俗資料館)	H15.2.1
204	有形文化財	考古資料	力石	藤岡町	H17.4.1
205	有形文化財	考古資料	徳川秀忠黒印状	宇都宮市(栃木県立文書館)	H15.9.11
206	有形文化財	考古資料	藤田信吉知行宛行状	宇都宮市(栃木県立文書館)	H15.9.11
207	有形文化財	考古資料	西方綱吉官途状(渡辺四郎兵衛あて)	宇都宮市(栃木県立文書館)	H15.9.11
208	有形文化財	考古資料	西方綱吉官途状(中新井主水丞あて)	宇都宮市(栃木県立文書館)	H15.9.11
209	有形文化財	考古資料	宇都宮国綱書状	宇都宮市(栃木県立文書館)	H21.2.11
210	有形文化財	考古資料	孝山(小山秀綱)書状	西方町	H21.2.11
211	有形文化財	考古資料	徳川斉昭筆 袋戸書(二面対)箱書付 附「水戸公親題環章」(坂倉重平家文書 No.2890) 4点	大平町(おおひら歴史民俗資料館)	H28.12.27
212	民俗文化財	有形の民俗文化財	大町の山車(弁慶)	大町	H13.1.22
213	民俗文化財	有形の民俗文化財	泉町の山車(諫鼓鶏)	泉町	H13.1.22
214	民俗文化財	有形の民俗文化財	倭町一丁目の獅子頭一対附尾一対	万町(とちぎ山車会館)	H13.1.22
215	民俗文化財	有形の民俗文化財	嘉右衛門町の山車(仁徳天皇)	嘉右衛門町	H13.5.24
216	民俗文化財	有形の民俗文化財	柿本人麻呂の碑	大平町(おおひら歴史民俗資料館)	H1.9.20
217	民俗文化財	有形の民俗文化財	馬頭観世音菩薩坐像	大平町	H14.2.22
218	民俗文化財	有形の民俗文化財	露真坊碑・祈雨謝恩塔	藤岡町	H21.4.1
219	民俗文化財	有形の民俗文化財	上新田文挟流獅子舞の用具式	都賀町	S57.1.11

No.	種別	区分	名称	所在地	指定年月日
220	民俗文化財	有形の民俗文化財	升塚文挟小流獅子舞の用具式	都賀町	H17.5.3
221	民俗文化財	有形の民俗文化財	神明神社の神輿及び祭礼用具一括 附 用具収納箱5合、古文書16点、棟札2枚、担ぎ棒3本	嘉右衛門町	H31.3.8
222	民俗文化財	無形の民俗文化財	大宮神社の獅子舞	大宮町	S36.12.21
223	民俗文化財	無形の民俗文化財	大神神社の神楽	惣社町	S39.5.19
224	民俗文化財	無形の民俗文化財	大神神社の鉾祭	惣社町	S39.5.19
225	民俗文化財	無形の民俗文化財	百八灯流し	湊町	S51.7.1
226	民俗文化財	無形の民俗文化財	宮野辺神社の祭儀習俗	田村町	S59.3.30
227	民俗文化財	無形の民俗文化財	富田節	大平町	S56.10.23
228	民俗文化財	無形の民俗文化財	横堀の太々神楽	大平町	S56.10.23
229	民俗文化財	無形の民俗文化財	新の神田五段囃子	大平町	S56.10.23
230	民俗文化財	無形の民俗文化財	関白流獅子舞	都賀町	S44.4.15
231	民俗文化財	無形の民俗文化財	升塚文挟小流獅子舞	都賀町	S49.10.1
232	民俗文化財	無形の民俗文化財	上新田文挟流獅子舞	都賀町	S57.10.15
233	民俗文化財	無形の民俗文化財	依田流鶯宮太々神楽	都賀町	H3.5.17
234	民俗文化財	無形の民俗文化財	大沢田太々神楽	西方町	H16.9.10
235	記念物	遺跡	しめじが原	川原田町	S36.12.21
236	記念物	遺跡	皆川家歴代祖廟	皆川城内町	S36.12.21
237	記念物	遺跡	岩出の古墳	岩出町	S36.12.21
238	記念物	遺跡	園部愛宕下古墳	園部町	S36.12.21
239	記念物	遺跡	小山芳姫の墓	星野町	S37.4.26
240	記念物	遺跡	皆川城址	皆川城内町	S39.5.19
241	記念物	遺跡	狩岡古墳	皆川城内町	S39.5.19
242	記念物	遺跡	朝日塚古墳	柏倉町	S39.5.19
243	記念物	遺跡	角道山古墳	岩出町	S39.5.19
244	記念物	遺跡	永倉遺跡	大久保町	S40.3.20
245	記念物	遺跡	岩出古墳群	岩出町	S41.2.15
246	記念物	遺跡	星野遺跡	星野町	S41.2.15
247	記念物	遺跡	下野惣社(室の八嶋)	惣社町	S43.2.16
248	記念物	遺跡	日枝神社	国府町	S43.2.16
249	記念物	遺跡	権現宮遺跡	田村町	S43.2.16
250	記念物	遺跡	白山神社遺跡	田村町	S43.2.16
251	記念物	遺跡	丸山古墳	田村町	S43.2.16
252	記念物	遺跡	岩家古墳	大塚町	S43.2.16
253	記念物	遺跡	栃木城址の一部	城内町	S47.8.28
254	記念物	遺跡	白山台	皆川城内町	S47.10.27
255	記念物	遺跡	入定平	平井町	S51.7.1
256	記念物	遺跡	伊吹山	吹上町	S52.3.17
257	記念物	遺跡	荒宿B古墳群	皆川城内町	S58.4.18
258	記念物	遺跡	しわぶきノ杜	国府町	S63.1.6
259	記念物	遺跡	茶臼山第一号古墳	大平町	S53.3.1
260	記念物	遺跡	白岩第七号古墳	大平町	S53.3.1
261	記念物	遺跡	下皆川将門霊神古墳	大平町	S53.3.1
262	記念物	遺跡	下皆川マガキ第一号古墳	大平町	S53.3.1
263	記念物	遺跡	伯仲第一号古墳	大平町	S53.3.1
264	記念物	遺跡	オトカ塚古墳	大平町	S58.3.25
265	記念物	遺跡	篠山貝塚	藤岡町	S36.4.1
266	記念物	遺跡	山王寺大樹塚古墳	藤岡町	S36.4.1
267	記念物	遺跡	赤麻古墳	藤岡町	S36.4.1
268	記念物	遺跡	升塚	都賀町	S45.3.24
269	記念物	遺跡	華厳寺跡	都賀町	S45.3.24
270	記念物	遺跡	宇都宮領境界標	西方町	S56.3.5
271	記念物	遺跡	画聖田崎草雲の墓地	西方町	S62.12.12
272	記念物	遺跡	慈覚大師誕生の地	岩舟町	S47.4.1
273	記念物	遺跡	小野寺禅司太郎墓	岩舟町	S47.4.1
274	記念物	遺跡	慈覚大師御母公墓	岩舟町	S47.4.1
275	記念物	遺跡	大慈寺奥の院	岩舟町	S63.7.1
276	記念物	動物、植物、地質鉱物	出流鍾乳洞	出流町	S36.12.21
277	記念物	動物、植物、地質鉱物	さしも草	吹上町	S36.12.21
278	記念物	動物、植物、地質鉱物	出流自然林	出流町	S47.8.28
279	記念物	動物、植物、地質鉱物	しだれ桜	平井町	S51.7.1
280	記念物	動物、植物、地質鉱物	新井町の櫨	新井町	S51.7.1
281	記念物	動物、植物、地質鉱物	嘉右衛門町の櫨	嘉右衛門町	S52.3.17

No.	種別	区分	名称	所在地	指定年月日
282	記念物	動物、植物、地質鉱物	田村町のイチ ヨウ	田村町	H10.7.24
283	記念物	動物、植物、地質鉱物	大應寺のヒバ	星野町	H12.6.19
284	記念物	動物、植物、地質鉱物	椎	大平町	S53.3.1
285	記念物	動物、植物、地質鉱物	榎（カヤ）	大平町	S53.3.1
286	記念物	動物、植物、地質鉱物	グミ	大平町	H3.11.12
287	記念物	動物、植物、地質鉱物	なんきんはげ	都賀町	S57.1.11
288	記念物	動物、植物、地質鉱物	しだれ桜	都賀町	S57.1.11
289	記念物	動物、植物、地質鉱物	高野槇	都賀町	H4.11.3
290	記念物	動物、植物、地質鉱物	ムクロジ	都賀町	H7.8.24
291	記念物	動物、植物、地質鉱物	さいかちの木	西方町	S56.3.5
292	記念物	動物、植物、地質鉱物	真上のけやき	西方町	S59.12.24
293	記念物	動物、植物、地質鉱物	しだれ桜	西方町	S62.7.9
294	記念物	動物、植物、地質鉱物	洞雲寺の大いちょう	西方町	H5.2.1
295	記念物	動物、植物、地質鉱物	杉	大平町	H.27.3.23
296	記念物	動物、植物、地質鉱物	楓	大平町	H.27.3.23
297	記念物	動物、植物、地質鉱物	村檜神社社叢	岩舟町	S47.4.1

(2) 未指定文化財一覧（令和8年3月現在）

① 栃木地域

No.	種別	区分	名称	件数	No.	種別	区分	名称	件数
	有形文化財	建造物	定願寺 本堂、堂、門	1		有形文化財	建造物	アーチ石橋	1
	有形文化財	建造物	勝泉院 本堂	1		有形文化財	建造物	元石井医院（旧浅野病院）	1
	有形文化財	建造物	円通寺 庫裏	1		有形文化財	建造物	神明宮 社務所	1
	有形文化財	建造物	地福寺 堂	1		有形文化財	建造物	K 家住宅	1
	有形文化財	建造物	如意輪寺 本堂、堂	1		有形文化財	建造物	成田山不動尊雲龍寺 本堂	1
	有形文化財	建造物	大山寺 本堂、堂	1		有形文化財	建造物	常通寺 本堂	1
	有形文化財	建造物	普賢院 本堂、庫裏、堂	1		有形文化財	建造物	伯林堂薬局 店舗、住宅、土蔵	1
	有形文化財	建造物	宝蓮寺 本堂	1		有形文化財	建造物	W 家住宅 店舗、住宅、土蔵、土蔵	1
	有形文化財	建造物	長清寺 本堂	1		有形文化財	建造物	S 家住宅 店舗、住宅	1
	有形文化財	建造物	近竜寺 本堂、堂、門	1		有形文化財	建造物	S 家住宅 住宅	1
	有形文化財	建造物	傑岑寺 門	1		有形文化財	建造物	K 家住宅 土蔵、土蔵	1
	有形文化財	建造物	大案院 本堂、門	1		有形文化財	建造物	O 家住宅 店舗、住宅、土蔵3棟	1
	有形文化財	建造物	光永寺 本堂、堂、門	1		有形文化財	建造物	大出産業 店舗、住宅、土蔵、土蔵	1
	有形文化財	建造物	大平山神社 本殿、鳥居、神楽殿、門、手水舎、末社	1		有形文化財	建造物	大塚三治商店 店舗、住宅、土蔵、土蔵	1
	有形文化財	建造物	大宮神社 本殿	1		有形文化財	建造物	橋本油店 土蔵、石蔵	1
	有形文化財	建造物	東宮神社 本殿	1		有形文化財	建造物	I 家住宅 店舗	1
	有形文化財	建造物	狩岡神社 鳥居	1		有形文化財	建造物	三枳屋本店 店舗	1
	有形文化財	建造物	鳥居	11		有形文化財	建造物	K 家住宅 店舗、土蔵、土蔵	1
	有形文化財	建造物	鳥居（台座）／鳥居の台座／鳥居台座か	5		有形文化財	建造物	富士屋 店舗	1
	有形文化財	建造物	由緒書き石柵・石垣	1		有形文化財	建造物	井岡荒物店 店舗	1
	有形文化財	建造物	窟神社鳥居	1		有形文化財	建造物	大沢化粧品店 店舗	1
	有形文化財	建造物	窟神社鳥居	1		有形文化財	建造物	栃木県主食卸株式会社 住宅	1
	有形文化財	建造物	小藤権現鳥居	1		有形文化財	建造物	株式会社本澤商店 店舗、土蔵5棟、石蔵2棟	1
	有形文化財	建造物	石造鳥居	1		有形文化財	建造物	阿部呉服店店舗	1
	有形文化財	建造物	星宮神社本殿	1		有形文化財	建造物	U 家住宅 店舗	1
	有形文化財	建造物	星宮神社拝殿	1		有形文化財	建造物	K 家住宅	1
	有形文化財	建造物	星宮神社鳥居	1		有形文化財	建造物	和菓子もめん弥 店舗	1
	有形文化財	建造物	太神楽殿	1		有形文化財	建造物	café なずな 店舗	1
	有形文化財	建造物	御影石大鳥居	1		有形文化財	建造物	栃木武徳殿 剣道場	1
	有形文化財	建造物	御即位記念石段	1		有形文化財	建造物	ヒロタ洋服店 店舗	1
	有形文化財	建造物	石段	1		有形文化財	建造物	金半旅館 店舗、土蔵、土蔵	1
	有形文化財	建造物	住吉神社（鳥居新築記念）	1		有形文化財	建造物	金太郎菓子店 店舗、土蔵、土蔵	1
	有形文化財	建造物	本殿	1		有形文化財	建造物	銀巴里理容店 店舗	1
	有形文化財	建造物	拝殿	1		有形文化財	建造物	酒蔵利久 土蔵2棟	1
	有形文化財	建造物	神楽殿	1		有形文化財	建造物	タムラ靴店 店舗	1
	有形文化財	建造物	手水舎	1		有形文化財	建造物	なすび食堂 店舗	1
	有形文化財	建造物	参道の敷石	1		有形文化財	建造物	A 家住宅店舗	1
	有形文化財	建造物	石橋	1		有形文化財	建造物	K 家住宅 土蔵、土蔵、石蔵	1
	有形文化財	建造物	石列	1		有形文化財	建造物	喫茶デボ 店舗	1
	有形文化財	建造物	二杉神社	1		有形文化財	建造物	毛塚人形店 店舗	1
	有形文化財	建造物	明王門	1		有形文化財	建造物	アップルキッズ 店舗	1
	有形文化財	建造物	道了堂（鎮守堂）	1		有形文化財	建造物	阿部清八商店 店舗、土蔵、石蔵	1
	有形文化財	建造物	佐藤外科医院（安田銀行（安田商店）栃木支店）	1		有形文化財	建造物	釜利商店 店舗	1
	有形文化財	建造物	永山家	1		有形文化財	建造物	はとや洋品店 店舗、土蔵	1
	有形文化財	建造物	岡本医院（大和田眼科医院）	1		有形文化財	建造物	出井書店 店舗、土蔵、土蔵	1
	有形文化財	建造物	大橋家店舗	1		有形文化財	建造物	釜佐主屋 住宅、土蔵4棟	1
	有形文化財	建造物	斎藤家（斎藤医院）	1		有形文化財	建造物	にいむら電機 店舗	1
	有形文化財	建造物	江俣家（岡安歯科医院）	1		有形文化財	建造物	八百熊 店舗	1
	有形文化財	建造物	横倉家	1		有形文化財	建造物	O 家住宅 店舗	1
	有形文化財	建造物	東武新栃木駅舎	1		有形文化財	建造物	松屋菓子店 店舗	1
	有形文化財	建造物	野崎医院	1		有形文化財	建造物	ワカマツ理容所店舗	1
	有形文化財	建造物	遠藤家（壬子倶楽部ビリヤード場）	1		有形文化財	建造物	Y 家住宅 住宅、土蔵	1
	有形文化財	建造物	中西医院	1		有形文化財	建造物	N 家住宅 土蔵、煉瓦蔵2棟	1
	有形文化財	建造物	大塚珪煉瓦倉庫	1		有形文化財	建造物	青木ソノザシ株式会社 土蔵、門、塀	1
	有形文化財	建造物	柏戸医院	1		有形文化財	建造物	M 家住宅 住宅、土蔵	1
	有形文化財	建造物	旧 JR 両毛線（国鉄）栃木駅舎	1		有形文化財	建造物	神明神社 本殿、拝殿、社務所、石蔵、神社社殿	1

No.	種別	区分	名称	件数	No.	種別	区分	名称	件数
	有形文化財	建造物	ヤマサみそ株式会社 事務所、土蔵 8棟、店舗	1		有形文化財	建造物	出井清一郎氏住宅	1
	有形文化財	建造物	岡田記念館	1		有形文化財	建造物	島田文一郎氏住宅	1
	有形文化財	建造物	S家住宅 店舗、住宅住宅	1		有形文化財	建造物	千野義雄氏住宅	1
	有形文化財	建造物	K家住宅 住宅	1		有形文化財	建造物	長一喜氏住宅	1
	有形文化財	建造物	扶桑教不二宮教会 集会場	1		有形文化財	建造物	金澤邸 住居、土蔵2	1
	有形文化財	建造物	N家住宅 石蔵、石蔵、土蔵	1		有形文化財	建造物	みのや商店	1
	有形文化財	建造物	T家住宅 店舗、住宅、土蔵	1		有形文化財	建造物	佐藤ジャズスタジオ	1
	有形文化財	建造物	石塚清治郎商店 店舗	1		有形文化財	建造物	大治呉服店	1
	有形文化財	建造物	株式会社落合(落合荒物店)店舗 店 舗、土蔵、土蔵	1		有形文化財	建造物	赤のれん呉服店	1
	有形文化財	建造物	後藤産業株式会社 店舗	1		有形文化財	建造物	赤半旅館	1
	有形文化財	建造物	有限会社岩崎肥料店 店舗、倉庫	1		有形文化財	建造物	宮崎呉服店	1
	有形文化財	建造物	平澤商事株式会社 店舗、住宅、土 蔵3棟、納屋	1		有形文化財	建造物	小松原呉服店	1
	有形文化財	建造物	H家住宅 住宅、石蔵	1		有形文化財	建造物	シマダ食料店	1
	有形文化財	建造物	K家住宅 住宅	1		有形文化財	建造物	阿部邸	1
	有形文化財	建造物	K家住宅 住宅、土蔵、石蔵、店舗	1		有形文化財	建造物	石川眼科	1
	有形文化財	建造物	O家住宅 住宅	1		有形文化財	建造物	石川スポーツ	1
	有形文化財	建造物	T家住宅	1		有形文化財	建造物	日高邸	1
	有形文化財	建造物	S家住宅	1		有形文化財	建造物	高田邸	1
	有形文化財	建造物	M家住宅	1		有形文化財	建造物	藤沢工機	1
	有形文化財	建造物	S家住宅	1		有形文化財	建造物	藤本陶器店	1
	有形文化財	建造物	S家住宅	1		有形文化財	建造物	はしだ洋品店	1
	有形文化財	建造物	S家住宅	1		有形文化財	建造物	海老澤ガラス店	1
	有形文化財	建造物	S家住宅 住宅、土蔵、門	1		有形文化財	建造物	栃木市教育委員会	1
	有形文化財	建造物	A家住宅	1		有形文化財	建造物	清水安平商店	1
	有形文化財	建造物	S家住宅	1		有形文化財	建造物	巻嶋邸	1
	有形文化財	建造物	S家住宅	1		有形文化財	建造物	伊勢屋餅菓子店	1
	有形文化財	建造物	K家住宅 住宅、土蔵	1		有形文化財	建造物	白澤邸	1
	有形文化財	建造物	錦着山護国神社 本殿、拝殿	1		有形文化財	建造物	篠原塗装店	1
	有形文化財	建造物	錦着山護国神社塔	1		有形文化財	建造物	黒川邸	1
	有形文化財	建造物	M家住宅 住宅、土蔵、門	1		有形文化財	建造物	メンズショップニューポート	1
	有形文化財	建造物	S家旧宅 門	1		有形文化財	建造物	ブラザーミシン	1
	有形文化財	建造物	高田肥料店 店舗、石蔵	1		有形文化財	建造物	丸三家具店土蔵	1
	有形文化財	建造物	H家住宅	1		有形文化財	建造物	菅谷邸	1
	有形文化財	建造物	K家住宅 住宅、門	1		有形文化財	建造物	ワタナベ洋品店	1
	有形文化財	建造物	M家住宅 住宅、門	1		有形文化財	建造物	竹楽堂	1
	有形文化財	建造物	N家住宅	1		有形文化財	建造物	宇賀神楽器店	1
	有形文化財	建造物	中西医院	1		有形文化財	建造物	郷土参考館	1
	有形文化財	建造物	K家住宅 住宅、土蔵	1		有形文化財	建造物	住吉屋	1
	有形文化財	建造物	T家住宅 住宅、土蔵	1		有形文化財	建造物	株式会社カシワヤ	1
	有形文化財	建造物	N家住宅	1		有形文化財	建造物	松下邸	1
	有形文化財	建造物	I家住宅 住宅、土蔵、門	1		有形文化財	建造物	西沢袋物店	1
	有形文化財	建造物	K家住宅 住宅、土蔵	1		有形文化財	建造物	佐山商店	1
	有形文化財	建造物	O家住宅 住宅、土蔵、門	1		有形文化財	建造物	山崎屋	1
	有形文化財	建造物	熊倉酒店	1		有形文化財	建造物	紙五書店	1
	有形文化財	建造物	K家住宅 旧医院	1		有形文化財	建造物	木村屋履物店	1
	有形文化財	建造物	N家住宅 住宅、土蔵、門	1		有形文化財	建造物	大橋邸	1
	有形文化財	建造物	熊野神社 社殿	1		有形文化財	建造物	黒川邸	1
	有形文化財	建造物	栃木駅	1		有形文化財	建造物	おたまじゃくし文庫	1
	有形文化財	建造物	南関門道路	1		有形文化財	建造物	ブティックオギノ	1
	有形文化財	建造物	御成門・不動堂	1		有形文化財	建造物	西丸邸	1
	有形文化財	建造物	念仏橋	1		有形文化財	建造物	山中邸	1
	有形文化財	建造物	参道	1		有形文化財	建造物	渡沼邸	1
	有形文化財	建造物	仁王門	1		有形文化財	建造物	大貫邸 (旧大貫定衛商店)	1
	有形文化財	建造物	高木義雄氏住宅	1		有形文化財	建造物	池澤商事	1
	有形文化財	建造物	癸生川英夫氏住宅	1		有形文化財	建造物	相良邸 (旧相良勝太郎商店)	1
	有形文化財	建造物	生沢利三氏住宅	1		有形文化財	建造物	若林邸 (旧若林源吉商店)	1
	有形文化財	建造物	島田金兵衛氏住宅	1		有形文化財	建造物	石川せともの店	1
	有形文化財	建造物	巻島雄作氏住宅	1		有形文化財	建造物	木村石灰工業所	1
	有形文化財	建造物	田村薫氏住宅	1		有形文化財	建造物	青木洋服店	1
	有形文化財	建造物	高久昌幸氏住宅	1		有形文化財	建造物	楡井邸	1
	有形文化財	建造物	高久国明氏住宅	1		有形文化財	建造物	飯田屋錦店	1
	有形文化財	建造物	大木喬氏住宅	1		有形文化財	建造物	つり堀鯉恋	1
	有形文化財	建造物		1		有形文化財	建造物	黒田邸	1

No.	種別	区分	名称	件数	No.	種別	区分	名称	件数
	有形文化財	建造物	服部邸	1		有形文化財	建造物	会橋	1
	有形文化財	建造物	マルイゴム	1		有形文化財	建造物	湊橋	1
	有形文化財	建造物	和久井ホームズ	1		有形文化財	建造物	巴波川橋	1
	有形文化財	建造物	小林邸	1		有形文化財	建造物	富士見橋	1
	有形文化財	建造物	武藤邸	1		有形文化財	建造物	相生橋	1
	有形文化財	建造物	近江荘	1		有形文化財	建造物	入舟橋	1
	有形文化財	建造物	長島米店	1		有形文化財	建造物	忍橋	1
	有形文化財	建造物	長江商事	1		有形文化財	建造物	宝橋	1
	有形文化財	建造物	田中邸（旧柳田留吉商店）	1		有形文化財	建造物	中ノ橋	1
	有形文化財	建造物	箕輪内科	1		有形文化財	建造物	御幸橋	1
	有形文化財	建造物	野尻商店	1		有形文化財	建造物	常盤橋	1
	有形文化財	建造物	杉戸邸	1		有形文化財	建造物	念仏供養／念仏供養塔／念佛供養塔	22
	有形文化財	建造物	佐山邸	1		有形文化財	建造物	甲子塔	2
	有形文化財	建造物	青木三之助商店	1		有形文化財	建造物	虚空蔵塔	1
	有形文化財	建造物	永島商店	1		有形文化財	建造物	万霊供養塔	9
	有形文化財	建造物	松本邸（旧栃木製菓）	1		有形文化財	建造物	法界万霊供養塔	1
	有形文化財	建造物	猪瀬邸	1		有形文化財	建造物	万霊塔	1
	有形文化財	建造物	呑龍堂	1		有形文化財	建造物	牛供養塔／牛霊塔	3
	有形文化財	建造物	平川家 見世蔵	1		有形文化財	建造物	富士登山大願成就塔碑 浅間大神	6
	有形文化財	建造物	漬物本舗鳥海 見世蔵	1		有形文化財	建造物	富士登山大願成就塔碑 三三度	4
	有形文化財	建造物	星野酒造 見世蔵	1		有形文化財	建造物	富士登山大願成就塔碑 三六度	2
	有形文化財	建造物	やまとや 見世蔵	1		有形文化財	建造物	富士登山大願成就塔碑 八八度	1
	有形文化財	建造物	伊藤不動産 見世蔵	1		有形文化財	建造物	富士登山大願成就塔碑 一〇三度	1
	有形文化財	建造物	益子味噌 見世蔵	1		有形文化財	建造物	回国巡礼納経供養塔 観音経	2
	有形文化財	建造物	小根沢家長屋（旧栃木県官舎）	1		有形文化財	建造物	回国巡礼納経供養塔 大乘妙典	17
	有形文化財	建造物	柏崎邸	1		有形文化財	建造物	回国巡礼納経供養塔 観世音塔	34
	有形文化財	建造物	野口邸	1		有形文化財	建造物	回国巡礼納経供養塔 札所巡礼	10
	有形文化財	建造物	川田邸	1		有形文化財	建造物	回国巡礼納経供養塔 普門品	22
	有形文化財	建造物	小井沼邸	1		有形文化財	建造物	回国巡礼納経供養塔 法華塔	1
	有形文化財	建造物	須藤邸	1		有形文化財	建造物	回国巡礼納経供養塔 法華妙典	8
	有形文化財	建造物	佐藤写真館	1		有形文化財	建造物	回国巡礼納経供養塔 六十六部	37
	有形文化財	建造物	土蔵	34		有形文化財	建造物	経供養塔	2
	有形文化財	建造物	見世蔵	7		有形文化財	建造物	仁王般若経五千三百部供養塔	1
	有形文化財	建造物	住宅	12		有形文化財	建造物	一萬燈明供養塔	1
	有形文化財	建造物	店	7		有形文化財	建造物	法華経ほか供養塔	1
	有形文化財	建造物	店、住宅	3		有形文化財	建造物	普門品供養塔	1
	有形文化財	建造物	石蔵	5		有形文化財	建造物	無縁佛供養塔、無縁仏供養塔	2
	有形文化財	建造物	旧陣屋	1		有形文化財	建造物	交通事故者供養地蔵	1
	有形文化財	建造物	店（洋風）	2		有形文化財	建造物	微発馬供養塔	1
	有形文化財	建造物	書斎	1		有形文化財	建造物	門品供養塔	1
	有形文化財	建造物	薬医門	1		有形文化財	建造物	奉諸護大乘妙典一千部供養	1
	有形文化財	建造物	稻荷神社	1		有形文化財	建造物	供養塔	1
	有形文化財	建造物	神明神社社務所	1		有形文化財	建造物	普門〇〇〇石供養大来沙典日〇	1
	有形文化財	建造物	神明神社石蔵	1		有形文化財	建造物	観世音供養塔	1
	有形文化財	建造物	神明神社神楽殿	1		有形文化財	建造物	光明真言供養塔	3
	有形文化財	建造物	神明神社拜殿	1		有形文化財	建造物	弘法大師1100年忌供養塔	1
	有形文化財	建造物	神明神社本殿	1		有形文化財	建造物	弘法大師1150年忌供養塔	1
	有形文化財	建造物	倉庫	2		有形文化財	建造物	奉納大乘妙十六部供養塔	1
	有形文化財	建造物	浅間神社本殿	1		有形文化財	建造物	百万遍念佛供養	1
	有形文化財	建造物	袖蔵	1		有形文化財	建造物	光明真言百万遍供養塔	1
	有形文化財	建造物	木造店舗	1		有形文化財	建造物	宝篋印塔／宝篋印塔元年	3
	有形文化財	建造物	離れ	2		有形文化財	建造物	五輪塔／五輪塔銘碑	4
	有形文化財	建造物	門	5		有形文化財	建造物	馬頭観音塔	1
	有形文化財	建造物	神明神社 玉垣	1		有形文化財	建造物	有無良縁塔	1
	有形文化財	建造物	神明神社 鳥居	1		有形文化財	建造物	青面金剛塔	2
	有形文化財	建造物	浅間神社 鳥居	1		有形文化財	建造物	十三重塔	2
	有形文化財	建造物	板塀	1		有形文化財	建造物	千手観音（文字塔）	2
	有形文化財	建造物	井戸	1		有形文化財	建造物	大正天皇御大典記念鳥居建立	1
	有形文化財	建造物	腕木門	1		有形文化財	建造物	琴平塔	1
	有形文化財	建造物	源氏塀	1		有形文化財	建造物	神明様改築記念	1
	有形文化財	建造物	東郷堀	1		有形文化財	建造物	御大典記念	1
	有形文化財	建造物	嘉右衛門橋	1		有形文化財	建造物	記念塔	1
	有形文化財	建造物	倭橋	1		有形文化財	建造物	小根澤翁記念像	1

No.	種別	区分	名称	件数	No.	種別	区分	名称	件数
	有形文化財	建造物	忠魂塔	1		有形文化財	絵画	馬蹄額	1
	有形文化財	建造物	星宮神社改築記念	1		有形文化財	絵画	写真額	2
	有形文化財	建造物	大早魁記念	1		有形文化財	絵画	出征額	1
	有形文化財	建造物	歴代住大和尚の塔	1		有形文化財	絵画	皆川広照像	1
	有形文化財	建造物	薬師堂	1		有形文化財	絵画	絵馬 奉納弓術会	1
	有形文化財	建造物	塔燈	1		有形文化財	絵画	栃木町栗屋柏戸家奉納絵馬	1
	有形文化財	建造物	日支事変軍馬忠魂塔	1		有形文化財	絵画	下皆川邑市川嘉右衛門等奉納絵馬	1
	有形文化財	建造物	支那事変徵発軍馬記念塔	1		有形文化財	絵画	絵馬 花鳥百人一首	1
	有形文化財	建造物	(碑塔)	1		有形文化財	絵画	絵馬 奉納一代住居図	1
	有形文化財	建造物	徵発軍馬慰霊塔	1		有形文化財	絵画	流鏑馬奉納絵馬	1
	有形文化財	建造物	即位御大典記念物	1		有形文化財	絵画	絵馬 太々御神楽	4
	有形文化財	建造物	如意塔	1		有形文化財	絵画	絵馬 永代太々御神楽講中姓名毎年三月廿日修行	1
	有形文化財	建造物	太陽の塔	1		有形文化財	絵画	洗心(東京市南千住石川等奉納絵馬)	1
	有形文化財	絵画	絵馬 拝み	2		有形文化財	絵画	絵馬 奉納馬	1
	有形文化財	絵画	絵馬 宝剣	1		有形文化財	絵画	奉献 (吹上村大字宮久保金呉奉納絵馬)	1
	有形文化財	絵画	絵馬 拝み(親子)	8		有形文化財	絵画	奉納 (在村文化人奉納絵馬)	1
	有形文化財	絵画	絵馬 軍人	1		有形文化財	絵画	絵馬 大和流弓術石崎直三郎為親門人奉納	1
	有形文化財	絵画	絵馬 参詣(夫婦)	1		有形文化財	絵画	絵馬 相撲番付	2
	有形文化財	絵画	絵馬 拝み(夫婦)	4		有形文化財	絵画	絵馬 太平神社奉納額	1
	有形文化財	絵画	絵馬 拝み(主人と丁稚)	1		有形文化財	絵画	絵馬 奉納太平山神社	10
	有形文化財	絵画	絵馬 参詣(親子と番頭)	1		有形文化財	絵画	栃木町大沢直三郎奉納絵馬	1
	有形文化財	絵画	絵馬 拝み(男)	1		有形文化財	絵画	奉納太平山神社 (栃木県ニッサン石岐大会記録奉納絵馬)	1
	有形文化財	絵画	絵馬 川中島合戦	1		有形文化財	絵画	奉納太平山神社 (小金井駅肥料商尾花新次奉納絵馬)	1
	有形文化財	絵画	絵馬 軍人(砲台戦斗)	1		有形文化財	絵画	和歌奉納絵馬	1
	有形文化財	絵画	絵馬 まとい(消防組)	1		有形文化財	絵画	鏡餅絵馬	1
	有形文化財	絵画	絵馬 文字	3		有形文化財	絵画	日置■流的■奉納絵馬	1
	有形文化財	絵画	絵馬 武術(弓道)	1		有形文化財	絵画	奉納太平山神社 (家中村工業組合奉納絵馬)	1
	有形文化財	絵画	絵馬 神楽	2		有形文化財	絵画	絵馬 神道無念流野原正一郎禰正道門人奉納	1
	有形文化財	絵画	絵馬 兵士分列行進	1		有形文化財	絵画	盛徳 (栃木町魚問屋・仲買人奉納絵馬)	1
	有形文化財	絵画	絵馬 武術(なぎなた)	1		有形文化財	絵画	三光神社(師匠・筆子奉納絵馬)	1
	有形文化財	絵画	絵馬 武将	2		有形文化財	絵画	石崎兼吉顕彰絵馬	1
	有形文化財	絵画	絵馬 下野十二社	1		有形文化財	絵画	弓術関係者奉納絵馬	1
	有形文化財	絵画	絵馬 軍人参詣	1		有形文化財	絵画	太平山神社 (豊田村井公沼仲蔵奉納絵馬)	1
	有形文化財	絵画	絵馬 軍人(乗馬)	2		有形文化財	絵画	絵馬 奉納太平山神社 (アポロ運動靴謝恩特売大会記念)	1
	有形文化財	絵画	絵馬 福鈴	1		有形文化財	絵画	太平山神社修復絵馬	1
	有形文化財	絵画	絵馬 獅子舞	1		有形文化財	絵画	楽事 (和歌奉納絵馬)	1
	有形文化財	絵画	絵馬 馬蹄	1		有形文化財	絵画	奉納 (小井沼忠次奉納絵馬)	1
	有形文化財	絵画	絵馬 桜と剣	1		有形文化財	絵画	絵馬 永代太々講中姓名追加	1
	有形文化財	絵画	絵馬 飲中八仙	1		有形文化財	絵画	絵馬 本殿建方寄付人名	1
	有形文化財	絵画	絵馬 参詣(軍人)	1		有形文化財	絵画	太々御神々 (栃木立麻商組合奉納絵馬)	1
	有形文化財	絵画	絵馬 鳥居(古銭)	24		有形文化財	絵画	奉納太平山神社 (入舟町日高吉之助奉納絵馬)	1
	有形文化財	絵画	絵馬 文字(古銭)	2		有形文化財	絵画	人物画絵馬	1
	有形文化財	絵画	絵馬 頼朝放生	1		有形文化財	絵画	能面師絵馬	1
	有形文化財	絵画	絵馬 歌	6		有形文化財	絵画	天岩戸絵馬	1
	有形文化財	絵画	絵馬 関羽	1		有形文化財	絵画	絵馬 太々御神楽奉納金百両	1
	有形文化財	絵画	絵馬 拝み(女)	1		有形文化財	絵画	絵馬 太平山神社前	1
	有形文化財	絵画	絵馬 参詣(親子)	1		有形文化財	絵画	奉納太平山神社 (香具師奉納絵馬)	1
	有形文化財	絵画	絵馬 烏天狗(向い天狗)	1		有形文化財	絵画	小山町寺内氏奉納鳥居絵馬	1
	有形文化財	絵画	絵馬 烏天狗	1		有形文化財	絵画	上野国邑楽郡下早川田河岸風景絵馬	1
	有形文化財	絵画	絵馬 和算	2		有形文化財	絵画	思川堂楽山筆絵画絵馬	1
	有形文化財	絵画	絵馬 金靴(馬)	1		有形文化財	絵画	弁慶・牛若丸五条大橋出会図絵馬	1
	有形文化財	絵画	絵馬 武術(剣道)	1		有形文化財	絵画	友部町秋元氏等奉納参詣図絵馬	1
	有形文化財	絵画	絵馬 祈願	1		有形文化財	絵画	東京市四谷区山崎氏奉納絵馬	1
	有形文化財	絵画	絵馬 祈願者番付	1		有形文化財	絵画	五重塔図絵馬	1
	有形文化財	絵画	絵馬 参詣	1					
	有形文化財	絵画	絵馬 鶴退治	1					
	有形文化財	絵画	絵馬 武術(柔剣道)	3					
	有形文化財	絵画	絵馬 挑戦使節行列	1					
	有形文化財	絵画	絵馬 風景	1					
	有形文化財	絵画	絵馬 家族拝図	1					
	有形文化財	絵画	絵馬・額	2					
	有形文化財	絵画	奉納額	6					
	有形文化財	絵画	板絵	2					

No.	種別	区分	名称	件数	No.	種別	区分	名称	件数
	有形文化財	絵画	奉納大願成就太平山神社（東京吉野氏奉納絵馬）	1		有形文化財	絵画	奉納太平山神社（海老沼氏奉納絵馬）	1
	有形文化財	絵画	絵馬 奉納大願成就	1		有形文化財	絵画	奉納太平山神社（赤麻村五十畑氏奉納絵馬）	1
	有形文化財	絵画	奉納太平山神社（足利郡毛野村久米氏奉納絵馬）	1		有形文化財	絵画	大正年間奉納絵馬	1
	有形文化財	絵画	太平山神社図絵馬	1		有形文化財	絵画	奉納太平山（部屋河岸■根氏奉納絵馬）	1
	有形文化財	絵画	奉納太平山神社（下都賀郡石橋町田村氏奉納絵馬）	1		有形文化財	絵画	奉納太平山（参拝図絵馬）	1
	有形文化財	絵画	初夢図絵馬	1		有形文化財	絵画	奉納太平山神社（栃木町林氏奉納絵馬）	1
	有形文化財	絵画	屋敷図絵馬	1		有形文化財	絵画	鳥居絵馬断片	1
	有形文化財	絵画	木刀奉納絵馬	1		有形文化財	絵画	絵馬 奉納太平山	2
	有形文化財	絵画	太平山神社参拝絵馬	1		有形文化財	絵画	参拝図絵馬	1
	有形文化財	絵画	太平山神社（合戦場青木氏奉納絵馬）	1		有形文化財	絵画	奉納太平山神社（三村氏等奉納絵馬）	1
	有形文化財	絵画	鏡餅絵馬	1		有形文化財	絵画	奉納祈願成就（下都賀郡中村大字井岡一同奉納絵馬）	1
	有形文化財	絵画	奉納太平山神社（栃木町関根氏奉納絵馬）	1		有形文化財	絵画	奉納心願成就太平山神社（東京滝野川藤沼氏奉納絵馬）	1
	有形文化財	絵画	奉納太平山神社（館林町岡田氏奉納絵馬）	1		有形文化財	絵画	奉納太平山（嘉右衛門新田中野屋奉納絵馬）	1
	有形文化財	絵画	絵馬 参拝百回記念太平山神社	1		有形文化財	絵画	神輿図絵馬	1
	有形文化財	絵画	奉納太平山神社（唐傘図絵馬）	1		有形文化財	絵画	奉納太平山（惣社荒川氏奉納養蚕絵馬）	1
	有形文化財	絵画	奉納（軍人騎馬図絵馬）	1		有形文化財	絵画	絵馬木梓断片	1
	有形文化財	絵画	酒宴図絵馬	1		有形文化財	絵画	奉納太平山神社（那須郡西那須野星氏奉納絵馬）	1
	有形文化財	絵画	敬神（横堀毛塚氏奉納絵馬）	1		有形文化財	絵画	奉納（太平山六角堂前福松会奉納絵馬）	1
	有形文化財	絵画	三種の神器図絵馬	1		有形文化財	絵画	絵馬 太平山	1
	有形文化財	絵画	奉納太平山神社（部屋村陸軍歩兵上等兵稲垣氏奉納絵馬）	1		有形文化財	絵画	奉納心願成就太平山神社（植野村小久保氏奉納絵馬）	1
	有形文化財	絵画	奉納太平山（栃木町大森氏奉納絵馬）	1		有形文化財	絵画	奉納太平山神社（群馬県邑楽郡赤羽村関口氏奉納絵馬）	1
	有形文化財	絵画	奉納太平山（赤麻村石川氏奉納絵馬）	1		有形文化財	絵画	奉納大願成就（葛生町小曾根氏奉納絵馬）	1
	有形文化財	絵画	奉納太平山神社（須藤氏奉納絵馬）	1		有形文化財	絵画	奉納大願成就（下都賀郡吹上村高久氏奉納絵馬）	1
	有形文化財	絵画	鳥居絵馬断片	1		有形文化財	絵画	奉納（上都賀郡青洲村寺内氏奉納家族写真絵馬）	1
	有形文化財	絵画	奉納太平神社（生井村小倉氏奉納絵馬）	1		有形文化財	絵画	太平山（壬生町野口氏等奉納絵馬）	1
	有形文化財	絵画	奉納太平山神社（生井村小林氏奉納絵馬）	1		有形文化財	絵画	奉納太平山神社（古河大平山講奉納絵馬）	1
	有形文化財	絵画	奉納（本沢河岸浮田氏奉納絵馬）	1		有形文化財	絵画	奉納太平山神社（東京江東区藤平氏奉納絵馬）	1
	有形文化財	絵画	太平山神社参詣図絵馬	1		有形文化財	絵画	奉納太平山神社（部屋村吉田沼氏等奉納絵馬）	1
	有形文化財	絵画	破損絵馬	1		有形文化財	絵画	奉納太平山神社（安蘇郡植野村飯田氏奉納絵馬）	1
	有形文化財	絵画	絵馬 奉納太平山神社栃木県大工職組合創設十周年記念	1		有形文化財	絵画	奉納太平山神社（押山氏奉納絵馬）	1
	有形文化財	絵画	奉納太平山神社（館林町岡田氏奉納絵馬）	1		有形文化財	絵画	絵馬 奉納	1
	有形文化財	絵画	相撲番付絵馬	1		有形文化財	絵画	絵馬 奉納大平神社	2
	有形文化財	絵画	太平山神社（兵野氏奉納絵馬）	1		有形文化財	絵画	奉納大願成就大平山神社（白石氏等奉納絵馬）	1
	有形文化財	絵画	参詣図絵馬	1		有形文化財	絵画	鳥居絵馬	1
	有形文化財	絵画	太平山神社（高橋氏奉納絵馬）	1		有形文化財	絵画	奉納太平山神社（平柳町森田氏奉納絵馬）	1
	有形文化財	絵画	奉納太平山（鹿沼町茂井氏奉納絵馬）	1		有形文化財	絵画	登拝五百回記念奉納太平山神社（古河市信者會奉納絵馬）	1
	有形文化財	絵画	蹄鉄絵馬	1		有形文化財	絵画	奉納太平山（上毛邑楽郡大箇野村陸軍歩兵前澤氏奉納絵馬）	1
	有形文化財	絵画	奉納太平山（栃木町住民奉納絵馬）	1		有形文化財	絵画	奉納太平神社（大宮村荒川氏奉納絵馬）	1
	有形文化財	絵画	絵馬 太々神楽東京共栄講奉納太平山神社	1		有形文化財	絵画	奉獻太平山神社（蹄鉄絵馬）	1
	有形文化財	絵画	太平山神社（国分寺村古島氏奉納絵馬）	1		有形文化財	絵画	奉納太平山神社（埼玉県草加市花栗町廣瀬氏奉納絵馬）	1
	有形文化財	絵画	奉納太平神社（豊田町早乙女氏奉納絵馬）	1		有形文化財	絵画	奉納太平山神社（田柳氏奉納絵馬）	1
	有形文化財	絵画	奉納太平山神社（鳥居絵馬）	1		有形文化財	絵画	奉納太平山神社（野木石川氏奉納絵馬）	1
	有形文化財	絵画	絵馬	5		有形文化財	絵画	奉納太平神社（下都賀郡富山村寺内氏奉納絵馬）	1
	有形文化財	絵画	奉納太平山神社（壬生町山崎氏奉納絵馬）	1		有形文化財	絵画	奉納太平山神社（野州石橋町五月女氏奉納絵馬）	1
	有形文化財	絵画	奉納太平山神社（三好村大字岩崎亀山氏奉納絵馬）	1					
	有形文化財	絵画	奉納太平山神社（藤岡町田沼氏奉納絵馬）	1					
	有形文化財	絵画	奉納太平山（壬生町福田氏奉納絵馬）	1					
	有形文化財	絵画	奉納太平神社（中泉村上田氏奉納絵馬）	1					
	有形文化財	絵画	奉納太平山神社（下都賀郡三嶋村阿部氏奉納絵馬）	1					
	有形文化財	絵画	絵馬 太平山神社（願主浜野氏）	1					

No.	種別	区分	名称	件数	No.	種別	区分	名称	件数
	有形文化財	絵画	奉納神威赫々(帝國海軍航空隊菊池氏奉納絵馬)	1		有形文化財	絵画	奉納大平山神社(上都賀郡粕尾村田村氏奉納絵馬)	1
	有形文化財	絵画	奉納大願成就(菊池氏奉納絵馬)	1		有形文化財	絵画	奉納大平山神社(下野小山町宇連見氏奉納絵馬)	1
	有形文化財	絵画	人物画絵馬	1		有形文化財	絵画	奉納太平山神社(栃木町大山氏奉納絵馬)	1
	有形文化財	絵画	奉納(大行寺邸井戸屋万治郎奉納井戸掘絵馬)	1		有形文化財	絵画	奉納大平太神(茨城県猿島郡新郷村長谷川氏奉納絵馬)	1
	有形文化財	絵画	奉納太平山神社(小山市田中氏奉納絵馬)	1		有形文化財	絵画	奉納心願成就(群馬県邑楽郡十江田村田村氏奉納絵馬)	1
	有形文化財	絵画	絵馬枠	3		有形文化財	絵画	奉獻大平山神社(安蘇郡植野村高橋氏奉納絵馬)	1
	有形文化財	絵画	奉納太平山神社(東京月島講奉納絵馬)	1		有形文化財	絵画	奉納太平山(家中村三ツ橋氏奉納絵馬)	1
	有形文化財	絵画	奉納太平山神社(豊田村板橋氏奉納絵馬)	1		有形文化財	絵画	奉納太平山神社(間中鈴木氏奉納絵馬)	1
	有形文化財	絵画	奉納太平山神社(藤岡町池田氏奉納絵馬)	1		有形文化財	絵画	奉納太平山神社(松本氏奉納蹄鉄絵馬)	1
	有形文化財	絵画	大願成就(上都賀郡西方村越路氏奉納絵馬)	1		有形文化財	絵画	大願成就奉納(東京都豊島区巢鴨町栗原氏奉納鳥居絵馬)	1
	有形文化財	絵画	奉納太平山神社(西谷田村藤野氏奉納絵馬)	1		有形文化財	絵画	奉納太平山神社(藤岡町今成氏奉納絵馬)	1
	有形文化財	絵画	奉納大願成就(下都賀郡大宮村田中氏奉納絵馬)	1		有形文化財	絵画	人物図絵馬	1
	有形文化財	絵画	奉納太平山神社(下都賀郡壬生町清水氏奉納絵馬)	1		有形文化財	絵画	奉納太平山(下都賀郡野木町早乙女氏奉納絵馬)	1
	有形文化財	絵画	奉納大平山神社(埼玉県北埼玉郡須加町矢島氏奉納絵馬)	1		有形文化財	絵画	奉納太平山神社(壬生町星ノ宮小谷野氏奉納絵馬)	1
	有形文化財	絵画	奉納太平山神社(北米合衆国シアトル市萩島氏奉納絵馬)	1		有形文化財	絵画	奉納太平山神社(間中鈴木氏奉納絵馬)	1
	有形文化財	絵画	赤麻村坂本氏奉納鳥居絵馬	1		有形文化財	絵画	奉納太平山神社(下都賀郡南犬飼村宿坪農事組合奉納絵馬)	1
	有形文化財	絵画	奉納太平山神社(邑楽郡赤羽村田村氏奉納絵馬)	1		有形文化財	絵画	奉納太平山(群馬県邑楽郡明和村清水氏奉納絵馬)	1
	有形文化財	絵画	奉納太平山神社(関根氏奉納絵馬)	1		有形文化財	絵画	奉納太平山神社(下都賀郡南犬飼村小林氏奉納絵馬)	1
	有形文化財	絵画	奉納太平山神社(下都賀郡赤津村野口氏奉納絵馬)	1		有形文化財	絵画	奉納太平山(平間氏奉納絵馬)	1
	有形文化財	絵画	奉納大平山神社(生井村澤留氏奉納絵馬)	1		有形文化財	絵画	奉納太平山神社(栃木大森氏奉納絵馬)	1
	有形文化財	絵画	太平山(上都賀郡栗野郷神山氏奉納絵馬)	1		有形文化財	絵画	奉納太平山神社(白河町赤萩氏奉納絵馬)	1
	有形文化財	絵画	奉納(下都賀郡寒村海老沼氏奉納絵馬)	1		有形文化財	絵画	奉納太平山神社(下都賀郡穂積村松本氏奉納絵馬)	1
	有形文化財	絵画	奉納太平山神社(田沼町新吉水奥澤氏奉納絵馬)	1		有形文化財	絵画	太平山神社(南犬飼村野口氏奉納絵馬)	1
	有形文化財	絵画	奉納(清州村生村氏奉納鳥居絵馬)	1		有形文化財	絵画	奉納太平山神社(佐野氏奉納絵馬)	1
	有形文化財	絵画	奉納太平山神社(村上氏奉納絵馬)	1		有形文化財	絵画	奉納太平山神社(藤岡町坂本氏奉納絵馬)	1
	有形文化財	絵画	奉納太平山神社(静和村町田氏奉納絵馬)	1		有形文化財	絵画	奉納太平山神社(安蘇郡旗川村椎名氏奉納絵馬)	1
	有形文化財	絵画	太平山神社(下毛生井村源田氏奉納絵馬)	1		有形文化財	絵画	歌山藤原兼輔図絵馬	1
	有形文化財	絵画	太平山神社(栃木町高瀬氏奉納絵馬)	1		有形文化財	絵画	奉納太平山神社(栃木市中田氏奉納絵馬)	1
	有形文化財	絵画	絵馬 太平山神社	1		有形文化財	絵画	奉納太平山神社(白河町赤萩氏奉納絵馬)	1
	有形文化財	絵画	奉納大願成就(安蘇郡旗川村亀山氏奉納絵馬)	1		有形文化財	絵画	奉納太平山神社(下都賀郡家中村鳩山氏奉納絵馬)	1
	有形文化財	絵画	戦争祈願 奉納太平山神社(東京荒川大榮講奉納絵馬)	1		有形文化財	絵画	奉納大平山神社(宇都宮市塩田氏奉納絵馬)	1
	有形文化財	絵画	絵馬 奉獻[]	1		有形文化財	絵画	太平山神社(下都賀郡豊田村松沼氏奉納絵馬)	1
	有形文化財	絵画	奉納太平山(柳ざし久小若松・東京横山氏奉納絵馬)	1		有形文化財	絵画	絵馬部品一括	1
	有形文化財	絵画	奉納太平山神社(渡邊小型自動車修理工場奉納絵馬)	1		有形文化財	絵画	絵馬 太平山(古銭)	8
	有形文化財	絵画	就業五十年記念 大願成就(群馬県邑楽郡西谷田村 屋根職栗原氏奉納絵馬)	1		有形文化財	絵画	絵馬 奉納(古銭)	1
	有形文化財	絵画	奉納太平山神社(海老沼氏奉納絵馬)	1		有形文化財	絵画	絵馬 奉納大願成就太平山神社	1
	有形文化財	絵画	太平山神社奉額四季混題(栃木県下都賀郡國分寺柏崎氏奉納絵馬)	1		有形文化財	絵画	地上栃木支社結成二十周年記念絵馬	1
	有形文化財	絵画	奉納太平山神社(東京市小石川区原町大石氏奉納絵馬)	1		有形文化財	絵画	奉納(太平山神社通拝絵馬)	1
	有形文化財	絵画	奉納太平山神社(針谷氏奉納絵馬)	1		有形文化財	絵画	絵馬 太平・鳥居(古銭)	1
	有形文化財	絵画	奉納太平山神社(茨城県十河町木村氏等奉納絵馬)	1		有形文化財	絵画	絵馬 福鈴	1
	有形文化財	絵画	奉納太平山神社(大出氏奉納絵馬)	1		有形文化財	絵画	太々神楽(醤油蔵杜氏講中奉納絵馬)	1
	有形文化財	絵画	奉納太平山神社(上都賀郡粕尾村田村氏奉納絵馬)	1		有形文化財	絵画	絵馬 永代太々御神楽	1
	有形文化財	絵画				有形文化財	絵画	奉納(神道無念流戸賀崎熊太郎門人奉納絵馬)	1
	有形文化財	絵画				有形文化財	絵画	奉獻(太平山神社参詣図絵馬)	1

No.	種別	区分	名称	件数	No.	種別	区分	名称	件数
	有形文化財	絵画	絵馬 奉納鈴寄進連名	1		有形文化財	工芸品	鈴	1
	有形文化財	絵画	武者絵絵馬	1		有形文化財	工芸品	手水鉢	1
	有形文化財	絵画	絵馬木杵断片	1		有形文化財	工芸品	御水屋	1
	有形文化財	絵画	鉄剣奉納絵馬等 4 点一括	1		有形文化財	書跡・典籍	書額	2
	有形文化財	絵画	奉納（鉄剣絵馬）	1		有形文化財	書跡・典籍	書額	1
	有形文化財	絵画	絵馬 …太平神社	1		有形文化財	書跡・典籍	射的額	1
	有形文化財	絵画	絵馬 奉納太平神社	2		有形文化財	書跡・典籍	算額	1
	有形文化財	絵画	奉献（栃木町商家図絵馬）	1		有形文化財	書跡・典籍	扁額	4
	有形文化財	絵画	太々御神楽（栃木町麻宇商・藤生糸商奉納絵馬）	1		有形文化財	書跡・典籍	太平山神社の扁額	1
	有形文化財	絵画	奉献（人物画絵馬）	1		有形文化財	古文書	栃木町文書	1
	有形文化財	絵画	常州下館武術流杖術門人奉納絵馬	1		有形文化財	古文書	善野佐次兵衛家文書	1
	有形文化財	絵画	花図・和歌奉納絵馬	1		有形文化財	古文書	田村キヨ家文書	1
	有形文化財	絵画	絵馬 三光社	1		有形文化財	古文書	岸幾夫家文書	1
	有形文化財	絵画	絵馬 皇紀二千六百年記念南詠	1		有形文化財	古文書	箱森村・菌沼附関係文書	1
	有形文化財	絵画	絵馬 明治天皇真影	1		有形文化財	古文書	大木儀右衛門家文書	1
	有形文化財	絵画	奉納（神道無念流浅井又一郎保重門人奉納絵馬）	1		有形文化財	古文書	板倉重平家文書	1
	有形文化財	絵画	絵馬 奉献（太平山之神徳尊崇）	1		有形文化財	古文書	長谷川建夫家文書	1
	有形文化財	絵画	絵馬 奉納足尾神社	1		有形文化財	古文書	平澤総氏所蔵文書	1
	有形文化財	絵画	太平山神社（岸沢式二郎門弟奉納絵馬）	1		有形文化財	古文書	寺内真治家文書	1
	有形文化財	絵画	栃木県神社庁奉納絵馬	1		有形文化財	古文書	大山正次家文書	1
	有形文化財	彫刻	三鬼尊	1		有形文化財	古文書	飯塚梓家文書	1
	有形文化財	彫刻	薬師様	2		有形文化財	古文書	小平忠一家文書	1
	有形文化財	彫刻	薬師如来／薬師如来像	4		有形文化財	古文書	大政威徳天満宮縁起事	1
	有形文化財	彫刻	寅薬師	1		有形文化財	古文書	かな半旅館（志鳥正樹家）文書	1
	有形文化財	彫刻	狛犬	12		有形文化財	古文書	小平忠一家文書	1
	有形文化財	彫刻	狛狐、狐石造	3		有形文化財	古文書	神道裁許状	1
	有形文化財	彫刻	朝日開運妙見尊、勝軍厄除清正公（加藤清正）像	1		有形文化財	古文書	地誌編輯材料取調書 新井村	1
	有形文化財	彫刻	田村律之助翁胸像	1		有形文化財	考古資料	板碑	47
	有形文化財	彫刻	片柳神興「天津日繼降誕」、「牛若丸の鞍馬山修業」	1		有形文化財	考古資料	板碑 阿弥陀	104
	有形文化財	彫刻	「文覚荒行」	1		有形文化財	考古資料	板碑 阿弥陀三尊	4
	有形文化財	彫刻	「唐子遊（鳥刺し）」	1		有形文化財	考古資料	板碑 阿弥陀「惟盛禅門」	1
	有形文化財	彫刻	聖徳太子像	1		有形文化財	考古資料	板碑 阿弥陀「逆修」	1
	有形文化財	彫刻	六角堂彫刻	1		有形文化財	考古資料	板碑 大日如来	5
	有形文化財	彫刻	嘉右衛門門神興調刻	1		有形文化財	考古資料	板碑 金剛界大日	1
	有形文化財	彫刻	神明宮神興調刻	1		有形文化財	考古資料	板碑 地藏	3
	有形文化財	彫刻	東泉寺観音堂彫刻	1		有形文化財	考古資料	板碑 釈迦	1
	有形文化財	彫刻	随神門天井	1		有形文化財	歴史資料	道標	5
	有形文化財	彫刻	「八竜神」、「山水」	1		有形文化財	歴史資料	太平山県立自然公園入口道路元標	1
	有形文化財	彫刻	屏風	1		有形文化財	歴史資料	寺標石（鞍馬御影石）	1
	有形文化財	彫刻	「山水」	1		有形文化財	歴史資料	社号標一対	1
	有形文化財	彫刻	大宮神社彫刻	1		有形文化財	歴史資料	関東ふれあいの道標柱	1
	有形文化財	彫刻	仏像	1		有形文化財	歴史資料	神明宮（県社）道標	1
	有形文化財	彫刻	欄間の彫刻	1		有形文化財	歴史資料	馬頭観世音道標、馬頭観音	2
	有形文化財	彫刻	不動明王	1		有形文化財	歴史資料	地藏尊道標	1
	有形文化財	彫刻	親鸞聖人御像	1		有形文化財	歴史資料	庚申塔	1
	有形文化財	彫刻	弘法大師像／弘法大師修行像／弘法大師	5		有形文化財	歴史資料	道の礎	1
	有形文化財	彫刻	吞龍様	1		有形文化財	歴史資料	記念碑	10
	有形文化財	彫刻	山号と院号	1		有形文化財	歴史資料	記念碑（文字碑）	1
	有形文化財	彫刻	智雄大師像	1		有形文化財	歴史資料	天狗党記念碑	1
	有形文化財	彫刻	柴新八郎翁之像	1		有形文化財	歴史資料	七周年記念碑	1
	有形文化財	彫刻	弁財天坐像	1		有形文化財	歴史資料	つつじ園拡中記念碑	1
	有形文化財	工芸品	灯籠、燈籠、一本燈籠、石灯籠、石灯籠（一部も含む）	66		有形文化財	歴史資料	創立六十周年植林記念碑	1
	有形文化財	工芸品	常夜燈、石造常夜燈	3		有形文化財	歴史資料	立太子記念碑	1
	有形文化財	工芸品	神明神社 灯籠	1		有形文化財	歴史資料	創立記念碑	1
	有形文化財	工芸品	神明神社 手水石	1		有形文化財	歴史資料	御大典記念碑	1
	有形文化財	工芸品	神明神社（1 対） 灯籠	1		有形文化財	歴史資料	児童公園記念碑	1
	有形文化財	工芸品	神明神社 手水石	1		有形文化財	歴史資料	瀬戸ヶ原堰改修記念碑	1
	有形文化財	工芸品	浅間神社 手水石	1		有形文化財	歴史資料	新開橋、架橋記念碑	1
						有形文化財	歴史資料	維新百年記念碑	1
						有形文化財	歴史資料	兵役記念碑	1
						有形文化財	歴史資料	徴発馬記念碑	1
						有形文化財	歴史資料	征清役記念碑	1

No.	種別	区分	名称	件数	No.	種別	区分	名称	件数
	有形文化財	歴史資料	日露戦没忠死者記念碑／日露戦没記念碑／日露戦没凱旋記念碑／日露戦役忠魂碑／日露戦死者平魂碑	5		有形文化財	歴史資料	日支事変陸軍徴発軍馬霊／日支事変徴発馬碑／日支事変馬忠魂碑／日支交戦徴発軍馬霊／日支事変徴発馬力神／日支事変徴発軍馬記念碑／日支事変徴発馬記念碑／日支事変出征軍馬記念碑	8
	有形文化財	歴史資料	日露戦争徴発軍馬記念碑／日露戦役軍馬記念碑／日露戦役軍馬霊神／馬頭観世音日露戦没軍馬碑	5		有形文化財	歴史資料	軍馬霊神碑、十九夜様2基	1
	有形文化財	歴史資料	明治22年4月町村制施行栃木町記念碑	1		有形文化財	歴史資料	太平山稲荷神社標柱	1
	有形文化財	歴史資料	学芸記念碑	1		有形文化財	歴史資料	県社太平山神社標柱	1
	有形文化財	歴史資料	区画整理記念碑	1		有形文化財	歴史資料	太平山神社標柱	1
	有形文化財	歴史資料	二杉公民館建設記念碑	1		有形文化財	歴史資料	さくら名所100選の地碑	1
	有形文化財	歴史資料	眉陰坂の記念碑	1		有形文化財	歴史資料	関東の富士見百景碑	1
	有形文化財	歴史資料	土地改良区画整理事業記念碑	1		有形文化財	歴史資料	「圓通寺平」碑	1
	有形文化財	歴史資料	御大典記念碑	1		有形文化財	歴史資料	桜ヶ岡碑	1
	有形文化財	歴史資料	御大典記念碑	1		有形文化財	歴史資料	石炭工場殉職慰霊碑	1
	有形文化財	歴史資料	大東亜戦争戦没者記念碑	1		有形文化財	歴史資料	暗渠湧泉開墾竣工碑	1
	有形文化財	歴史資料	新道開拓記念碑	1		有形文化財	歴史資料	鍋山石灰碑	1
	有形文化財	歴史資料	征清軍人忠死之霊	1		有形文化財	歴史資料	在清軍々馬之碑	1
	有形文化財	歴史資料	公害記念碑文	1		有形文化財	歴史資料	石製の足形	1
	有形文化財	歴史資料	出流川防砂竣工記念碑	1		有形文化財	歴史資料	沼和田地区農業改善事業	1
	有形文化財	歴史資料	戦捷記念碑	1		有形文化財	歴史資料	沼和田地区県単かんがい配水事業用排水路装丁工事	1
	有形文化財	歴史資料	明治百年記念日支大東亜戦争没者記念碑	1		有形文化財	歴史資料	正覚寺寺誌	1
	有形文化財	歴史資料	支那事変記念碑	1		有形文化財	歴史資料	力石	2
	有形文化財	歴史資料	公民館建設記念碑	1		有形文化財	歴史資料	綾川五郎次力石	1
	有形文化財	歴史資料	上区幹線歩道記念碑	1		有形文化財	歴史資料	写経と起請文	1
	有形文化財	歴史資料	公民館移転記念碑	1		有形文化財	歴史資料	秋葉城跡入口	1
	有形文化財	歴史資料	道路拡張記念碑	1		有形文化財	歴史資料	秋葉城由来	1
	有形文化財	歴史資料	不朽（木役場敷地寄付記念碑）	1		有形文化財	歴史資料	三日月神社由来記	1
	有形文化財	歴史資料	新道開拓記念碑	1		有形文化財	歴史資料	宝暦9年栃木町絵図	1
	有形文化財	歴史資料	竣工記念碑（栃木市運動公園前土地区画整理事業竣工記念碑）	1		有形文化財	歴史資料	天明7年栃木町絵図	1
	有形文化財	歴史資料	合寺記念碑（宝蔵院）	1		有形文化財	歴史資料	天保8年栃木町並栃木統新田村々絵図	1
	有形文化財	歴史資料	昇格記念碑	1		有形文化財	歴史資料	天保13年嘉右衛門新田村絵図	1
	有形文化財	歴史資料	御大典記念碑	1		有形文化財	歴史資料	弘化2年嘉右衛門新田村平柳村絵図	1
	有形文化財	歴史資料	市道第三十三号線改修記念碑	1		有形文化財	歴史資料	天保7年小柳村川東絵図	1
	有形文化財	歴史資料	防火貯水池設置記念碑	1		有形文化財	歴史資料	弘化3年片柳新田字上河岸絵図	1
	有形文化財	歴史資料	石橋記念碑	1		民俗文化財	有形の民俗文化財	地藏尊／地藏尊像	174
	有形文化財	歴史資料	軍馬記念碑	1		民俗文化財	有形の民俗文化財	子育て地藏尊	5
	有形文化財	歴史資料	神明神社 記念碑	1		民俗文化財	有形の民俗文化財	子育て水子地藏尊	1
	有形文化財	歴史資料	石碑	5		民俗文化財	有形の民俗文化財	泉町安産子育て地藏尊	1
	有形文化財	歴史資料	浅間神社 石碑	1		民俗文化財	有形の民俗文化財	子安地藏	1
	有形文化財	歴史資料	不明の石碑／わからない石碑／石碑（詳細不明）	4		民俗文化財	有形の民俗文化財	地藏／地藏様	7
	有形文化財	歴史資料	宮学校（小学校）再建の石碑	1		民俗文化財	有形の民俗文化財	地藏菩薩／地藏菩薩立像	4
	有形文化財	歴史資料	日清役忠死者哀悼之碑、志那事変・大東亜戦争戦没者慰霊碑	1		民俗文化財	有形の民俗文化財	六地藏／六地藏尊	27
	有形文化財	歴史資料	日清交戦陸軍徴発軍馬霊／日清交戦陸軍徴発軍馬碑	4		民俗文化財	有形の民俗文化財	6地藏と6つの僧侶の墓	1
	有形文化財	歴史資料	日清交戦石碑	1		民俗文化財	有形の民俗文化財	十九夜六地藏	1
	有形文化財	歴史資料	皇太子殿下御慶事記念公園の碑	1		民俗文化財	有形の民俗文化財	平和地藏尊	1
	有形文化財	歴史資料	架橋記念石碑	1		民俗文化財	有形の民俗文化財	安産地藏尊	1
	有形文化財	歴史資料	御大典記念用水開墾碑	1		民俗文化財	有形の民俗文化財	水子地藏尊	2
	有形文化財	歴史資料	合併記念	1		民俗文化財	有形の民俗文化財	緑地藏	2
	有形文化財	歴史資料	住吉神社拜殿新築記念	1		民俗文化財	有形の民俗文化財	北向地藏尊石佛	1
	有形文化財	歴史資料	神楽殿新築記念	1		民俗文化財	有形の民俗文化財	北向地藏尊	1
	有形文化財	歴史資料	支那事変記念軍馬霊神	1		民俗文化財	有形の民俗文化財	施餓鬼地藏菩薩	1
	有形文化財	歴史資料	竣工記念 大森土地区画整理事業	1		民俗文化財	有形の民俗文化財	平和地藏尊	1
	有形文化財	歴史資料	日支事変記念	1		民俗文化財	有形の民俗文化財	池の端地藏	1
	有形文化財	歴史資料	軍馬忠魂碑／出征軍馬の碑／出征軍馬之碑	4		民俗文化財	有形の民俗文化財	藤吉地藏尊	1
	有形文化財	歴史資料	戦没者慰霊碑	2		民俗文化財	有形の民俗文化財	延命地藏尊	1
	有形文化財	歴史資料	支那事変軍馬の霊／支那事変軍馬の霊	2		民俗文化財	有形の民俗文化財	火防地藏尊	1
	有形文化財	歴史資料	支那事変大東亜戦争戦死者忠魂之碑	1		民俗文化財	有形の民俗文化財	昭八福社地藏尊	1
	有形文化財	歴史資料	陸軍徴発軍馬霊、陸軍軍馬徴発馬霊神	3		民俗文化財	有形の民俗文化財	たむし地藏	1
						民俗文化財	有形の民俗文化財	田虫地藏尊	1
						民俗文化財	有形の民俗文化財	産立地藏尊	1
						民俗文化財	有形の民俗文化財	三界萬霊道引地藏	1
						民俗文化財	有形の民俗文化財	庚申／庚申様	5

No.	種別	区分	名称	件数	No.	種別	区分	名称	件数
	民俗文化財	有形の民俗文化財	庚申供養	4		民俗文化財	有形の民俗文化財	藤原定家の歌碑	1
	民俗文化財	有形の民俗文化財	庚申供養塔	363		民俗文化財	有形の民俗文化財	室八島に関する歌碑	1
	民俗文化財	有形の民俗文化財	庚申塔	90		民俗文化財	有形の民俗文化財	句碑	2
	民俗文化財	有形の民俗文化財	御即位記念庚申塔	1		民俗文化財	有形の民俗文化財	島田雅山句碑	1
	民俗文化財	有形の民俗文化財	庚申塔等／庚申塔／耕地整理記念碑	1		民俗文化財	有形の民俗文化財	新村青幹句碑	1
	民俗文化財	有形の民俗文化財	奉造立庚申供養	1		民俗文化財	有形の民俗文化財	攝津翁句碑	1
	民俗文化財	有形の民俗文化財	八ツ手庚申塔	1		民俗文化財	有形の民俗文化財	志風句碑	1
	民俗文化財	有形の民俗文化財	庚申塚	1		民俗文化財	有形の民俗文化財	桑原月徳句碑	1
	民俗文化財	有形の民俗文化財	庚申碑	1		民俗文化財	有形の民俗文化財	書碑	1
	民俗文化財	有形の民俗文化財	石佛／不明石佛／石佛体	15		民俗文化財	有形の民俗文化財	道祖神／道祖神碑	6
	民俗文化財	有形の民俗文化財	石柱	2		民俗文化財	有形の民俗文化財	水神／水神碑／水神塔	10
	民俗文化財	有形の民俗文化財	弁才天標柱	1		民俗文化財	有形の民俗文化財	水神社	1
	民俗文化財	有形の民俗文化財	神明神社 石柱	1		民俗文化財	有形の民俗文化財	猿田彦大神碑	6
	民俗文化財	有形の民俗文化財	神明神社 幟立石柱	1		民俗文化財	有形の民俗文化財	記念碑（猿田彦命）	1
	民俗文化財	有形の民俗文化財	神明神社 幟立石柱	1		民俗文化財	有形の民俗文化財	猿田彦稱復碑	1
	民俗文化財	有形の民俗文化財	浅間神社 幟立石柱	1		民俗文化財	有形の民俗文化財	男体山／男体山碑	9
	民俗文化財	有形の民俗文化財	一丁石／「一丁」石	2		民俗文化財	有形の民俗文化財	慰霊碑	2
	民俗文化財	有形の民俗文化財	「二丁」石	1		民俗文化財	有形の民俗文化財	石一式寄付記念碑	1
	民俗文化財	有形の民俗文化財	「三丁」石	1		民俗文化財	有形の民俗文化財	惣金物寄付記念碑	1
	民俗文化財	有形の民俗文化財	南無阿彌陀仏／南無阿彌陀仏碑／南無阿彌陀佛	19		民俗文化財	有形の民俗文化財	境内地無償譲与記念碑	1
	民俗文化財	有形の民俗文化財	阿彌陀如来	1		民俗文化財	有形の民俗文化財	太平山神社会館建設記念碑	1
	民俗文化財	有形の民俗文化財	阿みだ	1		民俗文化財	有形の民俗文化財	永代神饌・満納記念碑	1
	民俗文化財	有形の民俗文化財	大日如来像／大日如来座佛	9		民俗文化財	有形の民俗文化財	太平山神社参拝拾五周年記念碑	1
	民俗文化財	有形の民俗文化財	十六夜	9		民俗文化財	有形の民俗文化財	表参道石段改築記念碑	1
	民俗文化財	有形の民俗文化財	十九夜／十九夜様	517		民俗文化財	有形の民俗文化財	石口寄付協力記念碑	1
	民俗文化財	有形の民俗文化財	十九夜（文字碑）	1		民俗文化財	有形の民俗文化財	永代御膳料記念碑	1
	民俗文化財	有形の民俗文化財	十九夜供養塔／十九夜供養／十九夜様供養塔	43		民俗文化財	有形の民俗文化財	御神橋盛漱石覆屋改修記念碑	1
	民俗文化財	有形の民俗文化財	十九夜塔	28		民俗文化財	有形の民俗文化財	金貳百円也神饌米料記念碑	1
	民俗文化財	有形の民俗文化財	十九夜尊	8		民俗文化財	有形の民俗文化財	桜樹十株奉納記念碑	1
	民俗文化財	有形の民俗文化財	十九夜念仏供養塔／十九夜念仏供養塔／十九夜念仏供養	12		民俗文化財	有形の民俗文化財	あじさい植樹記念碑	1
	民俗文化財	有形の民俗文化財	十九夜講碑	3		民俗文化財	有形の民俗文化財	寄付記念碑	1
	民俗文化財	有形の民俗文化財	十九夜尊、石佛（大）、石佛（中）2、石佛（小）3	1		民俗文化財	有形の民俗文化財	板木西ロータリークラブ記念碑	1
	民俗文化財	有形の民俗文化財	十九夜観世音 3基	1		民俗文化財	有形の民俗文化財	神社肩坂間石段参道改修記念碑	1
	民俗文化財	有形の民俗文化財	十九夜碑 3基	1		民俗文化財	有形の民俗文化財	御大札記念太平山神社拝殿屋根改葺碑寄付記念碑	1
	民俗文化財	有形の民俗文化財	十九夜尊 16の石碑	1		民俗文化財	有形の民俗文化財	前田雀郎記念碑	1
	民俗文化財	有形の民俗文化財	十九夜供養等	1		民俗文化財	有形の民俗文化財	長谷川調七記念碑	1
	民俗文化財	有形の民俗文化財	十九夜供養念仏	1		民俗文化財	有形の民俗文化財	大鳥居設立委員名記念碑	1
	民俗文化財	有形の民俗文化財	十九夜女人講中	1		民俗文化財	有形の民俗文化財	耕地整理記念碑	1
	民俗文化財	有形の民俗文化財	二十三夜／二十三夜塔	6		民俗文化財	有形の民俗文化財	東泉寺本堂改修記念碑	1
	民俗文化財	有形の民俗文化財	二十三夜（文字碑）	1		民俗文化財	有形の民俗文化財	合併記念碑	1
	民俗文化財	有形の民俗文化財	二十三夜月天子	1		民俗文化財	有形の民俗文化財	土地改良記念碑	1
	民俗文化財	有形の民俗文化財	二十三夜月矢子	1		民俗文化財	有形の民俗文化財	土地改良記念碑	1
	民俗文化財	有形の民俗文化財	二十六夜	3		民俗文化財	有形の民俗文化財	天満宮の改築記念碑	1
	民俗文化財	有形の民俗文化財	馬頭観世音／馬頭観音／馬頭観世音石佛	263		民俗文化財	有形の民俗文化財	建築記念碑	1
	民俗文化財	有形の民俗文化財	馬頭尊	3		民俗文化財	有形の民俗文化財	稻荷神社改築記念碑	1
	民俗文化財	有形の民俗文化財	馬力神	184		民俗文化財	有形の民俗文化財	板木市東部土地改良事業記念碑	1
	民俗文化財	有形の民俗文化財	馬霊神	17		民俗文化財	有形の民俗文化財	大宮豊田土地改良事業記念碑	1
	民俗文化財	有形の民俗文化財	鉄馬霊神	2		民俗文化財	有形の民俗文化財	土地改良事業竣工記念碑	1
	民俗文化財	有形の民俗文化財	軍馬霊神	1		民俗文化財	有形の民俗文化財	大錨奉納記念碑	1
	民俗文化財	有形の民俗文化財	馬魂碑	1		民俗文化財	有形の民俗文化財	本殿改築記念碑	1
	民俗文化財	有形の民俗文化財	調馬路復舊碑	1		民俗文化財	有形の民俗文化財	改修記念碑	1
	民俗文化財	有形の民俗文化財	従軍霊馬	1		民俗文化財	有形の民俗文化財	神社新築記念碑	1
	民俗文化財	有形の民俗文化財	鹿毛馬力神	1		民俗文化財	有形の民俗文化財	聖徳太子没後1300年奉讃記念碑	1
	民俗文化財	有形の民俗文化財	陸軍徴発霊馬奉祀観自在菩薩	1		民俗文化財	有形の民俗文化財	皆川佛教婦人会記念碑	1
	民俗文化財	有形の民俗文化財	忠魂碑	3		民俗文化財	有形の民俗文化財	坂田文作翁記念碑	1
	民俗文化財	有形の民俗文化財	畜魂碑	5		民俗文化財	有形の民俗文化財	愛宕神社本殿石段改築記念碑	1
	民俗文化財	有形の民俗文化財	歌碑	5		民俗文化財	有形の民俗文化財	改築記念碑	1
	民俗文化財	有形の民俗文化財	対馬完治歌碑	1		民俗文化財	有形の民俗文化財	本堂再建記念碑	1
	民俗文化財	有形の民俗文化財	藤原実方歌碑	1		民俗文化財	有形の民俗文化財	尻内梓土地改良記念碑	1
	民俗文化財	有形の民俗文化財				民俗文化財	有形の民俗文化財	社殿改修記念碑	1
	民俗文化財	有形の民俗文化財				民俗文化財	有形の民俗文化財	無償譲与記念碑	1
	民俗文化財	有形の民俗文化財				民俗文化財	有形の民俗文化財	伊勢神宮大神社社巡拝記念碑	1

No.	種別	区分	名称	件数	No.	種別	区分	名称	件数
	民俗文化財	有形の民俗文化財	日枝神社修復記念碑	1		民俗文化財	有形の民俗文化財	勝道上人千日千夜修行の碑	1
	民俗文化財	有形の民俗文化財	神社改修記念碑	1		民俗文化財	有形の民俗文化財	武道家浜野惟孝先生の寿碑	1
	民俗文化財	有形の民俗文化財	伽藍修営記念碑	1		民俗文化財	有形の民俗文化財	三山切手本坊碑	1
	民俗文化財	有形の民俗文化財	弥勒堂改築記念碑	1		民俗文化財	有形の民俗文化財	歴代村長顕彰の碑	1
	民俗文化財	有形の民俗文化財	薬師改築記念碑	1		民俗文化財	有形の民俗文化財	田中玉一碑	1
	民俗文化財	有形の民俗文化財	修復記念碑	1		民俗文化財	有形の民俗文化財	浅間大神石宮建設寄付連名碑	1
	民俗文化財	有形の民俗文化財	土地改良記念碑	1		民俗文化財	有形の民俗文化財	室八嶋讃歌詩碑	1
	民俗文化財	有形の民俗文化財	鹿嶋神社拝殿建設記念碑	1		民俗文化財	有形の民俗文化財	島田恭順君碑	1
	民俗文化財	有形の民俗文化財	顕彰碑 勲六等単光旭日章赤羽根辰太翁顕彰記念碑	1		民俗文化財	有形の民俗文化財	耕土愛村之碑	1
	民俗文化財	有形の民俗文化財	豊穰の地ここに拓く（吹上東部土地改良記念碑）	1		民俗文化財	有形の民俗文化財	旧四ヶ村通門再鑿碑	1
	民俗文化財	有形の民俗文化財	神楽殿造営記念碑	1		民俗文化財	有形の民俗文化財	石鳥居並登山碑	1
	民俗文化財	有形の民俗文化財	山岡鉄舟居士逗留記念碑	1		民俗文化財	有形の民俗文化財	大川嶋山先生碑	1
	民俗文化財	有形の民俗文化財	畑地灌漑記念碑	1		民俗文化財	有形の民俗文化財	土地寄贈碑	1
	民俗文化財	有形の民俗文化財	石坂改修記念碑	1		民俗文化財	有形の民俗文化財	参拝碑	1
	民俗文化財	有形の民俗文化財	鳥居再建記念碑	1		民俗文化財	有形の民俗文化財	石碑「敷石仏」	1
	民俗文化財	有形の民俗文化財	社殿改築記念碑	1		民俗文化財	有形の民俗文化財	その他の石碑・石仏	1
	民俗文化財	有形の民俗文化財	鳥居建設記念碑	1		民俗文化財	有形の民俗文化財	野仏	1
	民俗文化財	有形の民俗文化財	拝殿新築記念碑	1		民俗文化財	有形の民俗文化財	観世音／観音像	3
	民俗文化財	有形の民俗文化財	開田記念碑・祠	1		民俗文化財	有形の民俗文化財	交通安全観音	1
	民俗文化財	有形の民俗文化財	高麗神社拝殿新築記念碑	1		民俗文化財	有形の民俗文化財	聖観世音像	1
	民俗文化財	有形の民俗文化財	敷石記念碑	1		民俗文化財	有形の民俗文化財	慈光院観世音	1
	民俗文化財	有形の民俗文化財	根岸政徳碑	1		民俗文化財	有形の民俗文化財	静観音菩薩像	1
	民俗文化財	有形の民俗文化財	頌徳碑	1		民俗文化財	有形の民俗文化財	宿観世音菩薩	1
	民俗文化財	有形の民俗文化財	報徳碑	1		民俗文化財	有形の民俗文化財	伊吹山聖観世音	1
	民俗文化財	有形の民俗文化財	大浦先生稱徳碑	1		民俗文化財	有形の民俗文化財	光明真言	26
	民俗文化財	有形の民俗文化財	報恩碑	1		民俗文化財	有形の民俗文化財	愛染明王	2
	民俗文化財	有形の民俗文化財	報恩謝得碑	2		民俗文化財	有形の民俗文化財	牛頭天王	3
	民俗文化財	有形の民俗文化財	三十三度大願成就	7		民俗文化財	有形の民俗文化財	牛王神	1
	民俗文化財	有形の民俗文化財	三十三度登山大願成就	1		民俗文化財	有形の民俗文化財	牛力神	2
	民俗文化財	有形の民俗文化財	三登拝百二度大願成就	1		民俗文化財	有形の民俗文化財	太子弥勒尊	2
	民俗文化財	有形の民俗文化財	北口登山八十八度大願成就	1		民俗文化財	有形の民俗文化財	勝善神	11
	民俗文化財	有形の民俗文化財	三拾六度大願成就	1		民俗文化財	有形の民俗文化財	御勝神	1
	民俗文化財	有形の民俗文化財	六十六部階頭成就	1		民俗文化財	有形の民俗文化財	弥勒菩薩	1
	民俗文化財	有形の民俗文化財	富士登山大願成就	1		民俗文化財	有形の民俗文化財	拔苦楽と菩薩	1
	民俗文化財	有形の民俗文化財	百万遍念仏	3		民俗文化財	有形の民俗文化財	大師・上人像	2
	民俗文化財	有形の民俗文化財	念仏講碑	1		民俗文化財	有形の民俗文化財	生駒大神	2
	民俗文化財	有形の民俗文化財	光明真言念佛百万遍鬼子母神道	1		民俗文化財	有形の民俗文化財	疱瘡除けの神	1
	民俗文化財	有形の民俗文化財	日光神社改修の碑	1		民俗文化財	有形の民俗文化財	御足様（祭神不詳）	1
	民俗文化財	有形の民俗文化財	社殿改築碑	1		民俗文化財	有形の民俗文化財	金精神	1
	民俗文化財	有形の民俗文化財	聖徳太子尊像合祀之碑	1		民俗文化財	有形の民俗文化財	豊受大神	1
	民俗文化財	有形の民俗文化財	綾川五郎次の碑	1		民俗文化財	有形の民俗文化財	恵比寿像	1
	民俗文化財	有形の民俗文化財	大橋武富兵衛之碑	1		民俗文化財	有形の民俗文化財	大黒天像	1
	民俗文化財	有形の民俗文化財	野麻富賢講碑	1		民俗文化財	有形の民俗文化財	雷電様	1
	民俗文化財	有形の民俗文化財	石階築造碑	1		民俗文化財	有形の民俗文化財	薬師様 目の神	1
	民俗文化財	有形の民俗文化財	鈴木宗四郎翁石碑	1		民俗文化財	有形の民俗文化財	三峰／三峰様	2
	民俗文化財	有形の民俗文化財	中島純輔遺愛碑	1		民俗文化財	有形の民俗文化財	浅間様	1
	民俗文化財	有形の民俗文化財	添野五耕翁碑	1		民俗文化財	有形の民俗文化財	大青面金剛	1
	民俗文化財	有形の民俗文化財	山本有三文学碑	1		民俗文化財	有形の民俗文化財	不明石造物	17
	民俗文化財	有形の民俗文化財	塚田宗川先生碑	1		民俗文化財	有形の民俗文化財	御神体石	1
	民俗文化財	有形の民俗文化財	星髭翁寿墳碑	1		民俗文化財	有形の民俗文化財	受留めの石	1
	民俗文化財	有形の民俗文化財	前田雀郎（柳）碑	1		民俗文化財	有形の民俗文化財	石文点在	1
	民俗文化財	有形の民俗文化財	高慶大師護徳火碑	1		民俗文化財	有形の民俗文化財	太刀割石	1
	民俗文化財	有形の民俗文化財	小松沢繁助翁之碑	1		民俗文化財	有形の民俗文化財	自然石	1
	民俗文化財	有形の民俗文化財	日下開山二代横綱綾川五郎次之碑	1		民俗文化財	有形の民俗文化財	石室天井石	1
	民俗文化財	有形の民俗文化財	高慶大師入定塚之碑	1		民俗文化財	有形の民俗文化財	旗立石一対	1
	民俗文化財	有形の民俗文化財	社殿補修工事碑	1		民俗文化財	有形の民俗文化財	台座	6
	民俗文化財	有形の民俗文化財	御用水の碑	1		民俗文化財	有形の民俗文化財	台座又は石積みか	1
	民俗文化財	有形の民俗文化財	高慶大師の碑	1		民俗文化財	有形の民俗文化財	神明神社 高札台座	1
	民俗文化財	有形の民俗文化財	桜井源四郎翁の碑	1		民俗文化財	有形の民俗文化財	不明蔵	1
	民俗文化財	有形の民俗文化財	家内安全子孫繁栄之碑	1		民俗文化財	有形の民俗文化財	野佛	1
	民俗文化財	有形の民俗文化財	耕地整理成功碑	1		民俗文化財	有形の民俗文化財	男體山	3
	民俗文化財	有形の民俗文化財	金子益太郎翁顕彰碑	1		民俗文化財	有形の民俗文化財	子権言	1
	民俗文化財	有形の民俗文化財				民俗文化財	有形の民俗文化財	法印権大僧都秀宝	1

No.	種別	区分	名称	件数	No.	種別	区分	名称	件数
	民俗文化財	有形の民俗文化財	法印権大僧都良秀宝	1		民俗文化財	無形の民俗文化財	三日月様	1
	民俗文化財	有形の民俗文化財	法印権大僧都架栄	1		民俗文化財	無形の民俗文化財	お月様の祝い	1
	民俗文化財	有形の民俗文化財	法印権大僧都祐範	1		民俗文化財	無形の民俗文化財	大晦日	1
	民俗文化財	有形の民俗文化財	権大僧都祐正	1		民俗文化財	無形の民俗文化財	八朔	2
	民俗文化財	有形の民俗文化財	権大僧□祐□□	1		民俗文化財	無形の民俗文化財	ムクレッツイタチ	1
	民俗文化財	有形の民俗文化財	手水場	6		民俗文化財	無形の民俗文化財	カマツタツイタチ	1
	民俗文化財	有形の民俗文化財	旗立	2		民俗文化財	無形の民俗文化財	カビタリツイタチ（川漫り朔日）	1
	民俗文化財	有形の民俗文化財	一通を照らすこれ即ち国宝なり	1		民俗文化財	無形の民俗文化財	チノワくぐり（夏越の祓）	1
	民俗文化財	有形の民俗文化財	昔の飾り物	1		民俗文化財	無形の民俗文化財	ゴカンニチ	1
	民俗文化財	有形の民俗文化財	忠孝	1		民俗文化財	無形の民俗文化財	コトジマイ	1
	民俗文化財	有形の民俗文化財	旗掛櫻	1		民俗文化財	無形の民俗文化財	ダイマナク	1
	民俗文化財	有形の民俗文化財	御神船	1		民俗文化財	無形の民俗文化財	ショウマナク	1
	民俗文化財	有形の民俗文化財	僧□□□	1		民俗文化財	無形の民俗文化財	初市	1
	民俗文化財	有形の民俗文化財	数召供衆	1		民俗文化財	無形の民俗文化財	初牛	1
	民俗文化財	有形の民俗文化財	二荒山	1		民俗文化財	無形の民俗文化財	初申	2
	民俗文化財	有形の民俗文化財	見申聞申請申	1		民俗文化財	無形の民俗文化財	初九日	1
	民俗文化財	有形の民俗文化財	栃木の神輿	111		民俗文化財	無形の民俗文化財	中九日	1
	民俗文化財	有形の民俗文化財	須賀神社の神輿	1		民俗文化財	無形の民俗文化財	末九日	1
	民俗文化財	有形の民俗文化財	御神輿	1		民俗文化財	無形の民俗文化財	七草粥	1
	民俗文化財	有形の民俗文化財	うずまのナマズ（郷土玩具）	1		民俗文化財	無形の民俗文化財	七夕	1
	民俗文化財	有形の民俗文化財	火伏獅子（郷土玩具）	1		民俗文化財	無形の民俗文化財	七五三の祝	1
	民俗文化財	無形の民俗文化財	ドンド焼き／焼き	4		民俗文化財	無形の民俗文化財	お祓い	1
	民俗文化財	無形の民俗文化財	迎え盆と送り盆、どんと焼き	1		民俗文化財	無形の民俗文化財	大祓い	1
	民俗文化財	無形の民俗文化財	盆	2		民俗文化財	無形の民俗文化財	煤払い	1
	民俗文化財	無形の民俗文化財	迎え盆	2		民俗文化財	無形の民俗文化財	棚さがし	1
	民俗文化財	無形の民俗文化財	送り盆	1		民俗文化財	無形の民俗文化財	山入り	1
	民俗文化財	無形の民俗文化財	節分	2		民俗文化財	無形の民俗文化財	お供えくずし	1
	民俗文化財	無形の民俗文化財	3月の節句（おひなさま）、5月の節句（端午の節句）／3月の節句、5月の節句	2		民俗文化財	無形の民俗文化財	蔵開き	1
	民俗文化財	無形の民俗文化財	5月の節句（端午の節句）／端午の節句	2		民俗文化財	無形の民俗文化財	マユダマ（若餅）	1
	民俗文化財	無形の民俗文化財	節句	2		民俗文化財	無形の民俗文化財	やぶいり	1
	民俗文化財	無形の民俗文化財	端午の節供	1		民俗文化財	無形の民俗文化財	針供養	1
	民俗文化財	無形の民俗文化財	雛祭り	1		民俗文化財	無形の民俗文化財	梵天あげ	1
	民俗文化財	無形の民俗文化財	春彼岸	1		民俗文化財	無形の民俗文化財	星宮	1
	民俗文化財	無形の民俗文化財	秋の彼岸	1		民俗文化財	無形の民俗文化財	墓掃除	1
	民俗文化財	無形の民俗文化財	天王様	2		民俗文化財	無形の民俗文化財	冬至（南瓜を食べる、柚子をつける）	1
	民俗文化財	無形の民俗文化財	天王様（子供神輿）	1		民俗文化財	無形の民俗文化財	餅つき	1
	民俗文化財	無形の民俗文化財	あさま様	1		民俗文化財	無形の民俗文化財	餅まき	1
	民俗文化財	無形の民俗文化財	愛宕様／ワタゴ（愛宕）様	2		民俗文化財	無形の民俗文化財	雷電様	2
	民俗文化財	無形の民俗文化財	恵比須講	1		民俗文化財	無形の民俗文化財	不動様	1
	民俗文化財	無形の民俗文化財	エビスコ	1		民俗文化財	無形の民俗文化財	成田山不動尊雲龍寺の祭り行事	1
	民俗文化財	無形の民俗文化財	エビスコ、サナブリ	3		民俗文化財	無形の民俗文化財	不動尊の祭り行事	1
	民俗文化財	無形の民俗文化財	山神講	1		民俗文化財	無形の民俗文化財	鉾入り／鉾入り（山入り）／クワイリ	3
	民俗文化財	無形の民俗文化財	鬼子母神講	1		民俗文化財	無形の民俗文化財	テンノウサマ／神輿連合渡御（テンノウサマ）	4
	民俗文化財	無形の民俗文化財	甲子講	1		民俗文化財	無形の民俗文化財	ミクロサマ	1
	民俗文化財	無形の民俗文化財	大杉様	2		民俗文化財	無形の民俗文化財	ダイシサマ（宮野辺神社）	1
	民俗文化財	無形の民俗文化財	三鬼尊の祭り（オニオウサン）	1		民俗文化財	無形の民俗文化財	宮野辺サマ（大神神社）	1
	民俗文化財	無形の民俗文化財	オニオウサマ	1		民俗文化財	無形の民俗文化財	オホコサマ	1
	民俗文化財	無形の民俗文化財	鬼王様（小豆飯・精進揚げ）	1		民俗文化財	無形の民俗文化財	サンヤサマ	1
	民俗文化財	無形の民俗文化財	鬼子母神様	1		民俗文化財	無形の民俗文化財	ロクヤサマ	1
	民俗文化財	無形の民俗文化財	観音様	2		民俗文化財	無形の民俗文化財	サナブリ、トウヤンカ	1
	民俗文化財	無形の民俗文化財	観音様の祭り	1		民俗文化財	無形の民俗文化財	十九夜様	2
	民俗文化財	無形の民俗文化財	正月 恵方参り	1		民俗文化財	無形の民俗文化財	地鎮様	1
	民俗文化財	無形の民俗文化財	正月 年男	1		民俗文化財	無形の民俗文化財	日枝神社の祭礼、地藏様の祭り	1
	民俗文化財	無形の民俗文化財	正月 朝湯	1		民俗文化財	無形の民俗文化財	地藏まわり	1
	民俗文化財	無形の民俗文化財	正月 若水汲み	1		民俗文化財	無形の民俗文化財	お地藏様のお祭り	1
	民俗文化財	無形の民俗文化財	小正月（小豆粥）	1		民俗文化財	無形の民俗文化財	地藏様	1
	民俗文化財	無形の民俗文化財	仕事始め、初荷	1		民俗文化財	無形の民俗文化財	国府地藏尊の祭り行事	1
	民俗文化財	無形の民俗文化財	コトハジメ	1		民俗文化財	無形の民俗文化財	呑竜様	1
	民俗文化財	無形の民俗文化財	二十日正月（若餅）	1		民俗文化財	無形の民俗文化財	十九夜様の祭り行事	1
	民俗文化財	無形の民俗文化財	正月準備	1		民俗文化財	無形の民俗文化財	十五夜	1
	民俗文化財	無形の民俗文化財	正月飾り	1		民俗文化財	無形の民俗文化財	二百十日（日待ち）	1
	民俗文化財	無形の民俗文化財				民俗文化財	無形の民俗文化財	十三夜	1

No.	種別	区分	名称	件数	No.	種別	区分	名称	件数
	民俗文化財	無形の民俗文化財	十日夜	1		民俗文化財	無形の民俗文化財	八坂神社の祭り行事	1
	民俗文化財	無形の民俗文化財	二百十日の風祭り	1		民俗文化財	無形の民俗文化財	八幡宮の祭り行事	1
	民俗文化財	無形の民俗文化財	夏祭	1		民俗文化財	無形の民俗文化財	八坂神社の祭り行事	1
	民俗文化財	無形の民俗文化財	秋祭	1		民俗文化財	無形の民俗文化財	八坂神社の祭り行事	1
	民俗文化財	無形の民俗文化財	大神神社の春季大祭	1		民俗文化財	無形の民俗文化財	狛岡神社の祭り行事	1
	民俗文化財	無形の民俗文化財	春日神社の祭り行事	1		民俗文化財	無形の民俗文化財	星宮神社の祭り行事	1
	民俗文化財	無形の民俗文化財	天祭日待ち	1		民俗文化財	無形の民俗文化財	倭岑寺の祭り行事	1
	民俗文化財	無形の民俗文化財	風祭り	1		民俗文化財	無形の民俗文化財	金剛寺の祭り行事	1
	民俗文化財	無形の民俗文化財	花祭り	1		民俗文化財	無形の民俗文化財	照光寺の祭り行事	1
	民俗文化財	無形の民俗文化財	お天祭	1		民俗文化財	無形の民俗文化財	成就院の祭り行事	1
	民俗文化財	無形の民俗文化財	星の宮神社祭礼	1		民俗文化財	無形の民俗文化財	泉光院の祭り行事	1
	民俗文化財	無形の民俗文化財	東宮神社の祭礼	1		民俗文化財	無形の民俗文化財	大楽院の祭り行事	1
	民俗文化財	無形の民俗文化財	神明宮の祭り行事	1		民俗文化財	無形の民俗文化財	宝珠院の祭り行事	1
	民俗文化財	無形の民俗文化財	白山神社の祭り行事	1		民俗文化財	無形の民俗文化財	住吉神社の祭り行事	1
	民俗文化財	無形の民俗文化財	日枝神社の祭り行事	1		民俗文化財	無形の民俗文化財	藤宮神社の祭り行事	1
	民俗文化財	無形の民俗文化財	愛宕神社の祭り行事	1		民俗文化財	無形の民俗文化財	高龍神社の祭り行事	1
	民俗文化財	無形の民俗文化財	八坂神社の祭り行事	1		民俗文化財	無形の民俗文化財	鹿島神社の祭り行事	1
	民俗文化財	無形の民俗文化財	日光神社の祭り行事	1		民俗文化財	無形の民俗文化財	天満宮の祭り行事	1
	民俗文化財	無形の民俗文化財	東宮神社の祭り行事	1		民俗文化財	無形の民俗文化財	長宮神社の祭り行事	1
	民俗文化財	無形の民俗文化財	稲荷神社の祭り行事	1		民俗文化財	無形の民俗文化財	星宮神社の祭り行事	1
	民俗文化財	無形の民俗文化財	星ノ宮神社の祭り行事	1		民俗文化財	無形の民俗文化財	八幡宮の祭り行事	1
	民俗文化財	無形の民俗文化財	愛宕神社の祭り行事	1		民俗文化財	無形の民俗文化財	高富士山神社の祭り行事	1
	民俗文化財	無形の民俗文化財	熊野神社の祭り行事	1		民俗文化財	無形の民俗文化財	鹿島神社の祭り行事	1
	民俗文化財	無形の民俗文化財	須賀神社の祭り行事	1		民俗文化財	無形の民俗文化財	伊吹山観世音の祭り行事	1
	民俗文化財	無形の民俗文化財	大平山神社の祭り行事	1		民俗文化財	無形の民俗文化財	鹿島神社の祭り行事	1
	民俗文化財	無形の民俗文化財	富士浅間神社の祭り行事	1		民俗文化財	無形の民俗文化財	愛宕神社の祭り行事	1
	民俗文化財	無形の民俗文化財	日限富士浅間神社の祭り行事	1		民俗文化財	無形の民俗文化財	星宮神社の祭り行事	1
	民俗文化財	無形の民俗文化財	天満宮の祭り行事	1		民俗文化財	無形の民俗文化財	星宮神社の祭り行事	1
	民俗文化財	無形の民俗文化財	二杉神社の祭り行事	1		民俗文化財	無形の民俗文化財	星宮神社の祭り行事	1
	民俗文化財	無形の民俗文化財	道祖教会本院の祭り行事	1		民俗文化財	無形の民俗文化財	出流山満願寺の祭り行事	1
	民俗文化財	無形の民俗文化財	二荒山神社の祭り行事	1		民俗文化財	無形の民俗文化財	柔和山蓮華教院宝蓮寺の祭り行事	1
	民俗文化財	無形の民俗文化財	八坂神社の祭り行事	1		民俗文化財	無形の民俗文化財	梅沢山金蔵院華蔵寺の祭り行事	1
	民俗文化財	無形の民俗文化財	近竜寺の祭り行事	1		民俗文化財	無形の民俗文化財	極楽山西方寺の祭り行事	1
	民俗文化財	無形の民俗文化財	常通寺の祭り行事	1		民俗文化財	無形の民俗文化財	大応寺の祭り行事	1
	民俗文化財	無形の民俗文化財	東泉寺の祭り行事	1		民俗文化財	無形の民俗文化財	大神神社の祭り行事	1
	民俗文化財	無形の民俗文化財	広泉寺の祭り行事	1		民俗文化財	無形の民俗文化財	神明神社の祭り行事	1
	民俗文化財	無形の民俗文化財	長清寺の祭り行事	1		民俗文化財	無形の民俗文化財	星宮神社の祭り行事	1
	民俗文化財	無形の民俗文化財	宝樹寺の祭り行事	1		民俗文化財	無形の民俗文化財	宮野辺神社の祭り行事	1
	民俗文化財	無形の民俗文化財	圓通寺の祭り行事	1		民俗文化財	無形の民俗文化財	星宮神社の祭り行事	1
	民俗文化財	無形の民俗文化財	真勝坊慈眼寺の祭り行事	1		民俗文化財	無形の民俗文化財	天満宮の祭り行事	1
	民俗文化財	無形の民俗文化財	大山寺の祭り行事	1		民俗文化財	無形の民俗文化財	日枝神社の祭り行事	1
	民俗文化財	無形の民俗文化財	般若寺の祭り行事	1		民俗文化財	無形の民俗文化財	皇大神の祭り行事	1
	民俗文化財	無形の民俗文化財	信行寺の祭り行事	1		民俗文化財	無形の民俗文化財	伊勢皇大神の祭り行事	1
	民俗文化財	無形の民俗文化財	正覚寺の祭り行事	1		民俗文化財	無形の民俗文化財	愛宕神社の祭り行事	1
	民俗文化財	無形の民俗文化財	正一位浅間宮の祭り行事	1		民俗文化財	無形の民俗文化財	浅間神社の祭り行事	1
	民俗文化財	無形の民俗文化財	大宮神社の祭り行事	1		民俗文化財	無形の民俗文化財	桜木神社の祭り行事	1
	民俗文化財	無形の民俗文化財	愛宕神社の祭り行事	1		民俗文化財	無形の民俗文化財	重兵衛薬師堂の祭り行事	1
	民俗文化財	無形の民俗文化財	星宮神社の祭り行事	1		民俗文化財	無形の民俗文化財	荒川家同姓観音堂の祭り行事	1
	民俗文化財	無形の民俗文化財	星宮神社(星の宮神社)の祭り行事	1		民俗文化財	無形の民俗文化財	西光寺の祭り行事	1
	民俗文化財	無形の民俗文化財	星宮神社の祭り行事	1		民俗文化財	無形の民俗文化財	道安寺の祭り行事	1
	民俗文化財	無形の民俗文化財	日枝神社の祭り行事	1		民俗文化財	無形の民俗文化財	薬師堂の祭り行事	1
	民俗文化財	無形の民俗文化財	稲荷大明神の祭り行事	1		民俗文化財	無形の民俗文化財	観明寺の祭り行事	1
	民俗文化財	無形の民俗文化財	星宮神社の祭り行事	1		民俗文化財	無形の民俗文化財	薬師堂の祭り行事	1
	民俗文化財	無形の民俗文化財	今泉神社の祭り行事	1		民俗文化財	無形の民俗文化財	勝光寺の祭り行事	1
	民俗文化財	無形の民俗文化財	八岐神社の祭り行事	1		民俗文化財	無形の民俗文化財	荒唐薬師堂の祭り行事	1
	民俗文化財	無形の民俗文化財	星宮神社の祭り行事	1		民俗文化財	無形の民俗文化財	釈迦堂の祭り行事	1
	民俗文化財	無形の民俗文化財	琴平神社の祭り行事	1		民俗文化財	無形の民俗文化財	峯薬師堂の祭り行事	1
	民俗文化財	無形の民俗文化財	稲荷神社の祭り行事	1		民俗文化財	無形の民俗文化財	神楽祭・祈願祭	1
	民俗文化財	無形の民俗文化財	天満宮の祭り行事	1		民俗文化財	無形の民俗文化財	辻固め	2
	民俗文化財	無形の民俗文化財	愛宕神社の祭り行事	1		民俗文化財	無形の民俗文化財	細堀・藤宮神社の太々神楽	1
	民俗文化財	無形の民俗文化財	八坂神社の祭り行事	1		民俗文化財	無形の民俗文化財	住吉神社の神楽	1
	民俗文化財	無形の民俗文化財	八坂神社の祭り行事	1		民俗文化財	無形の民俗文化財	平柳町の囃子	1
	民俗文化財	無形の民俗文化財	八坂神社の祭り行事	1		民俗文化財	無形の民俗文化財	尻内の地囃子	1

No.	種別	区分	名称	件数	No.	種別	区分	名称	件数
	民俗文化財	無形の民俗文化財	円光寺囃子	1		記念物	遺跡	柔和山蓮華教院宝蓮寺	1
	民俗文化財	無形の民俗文化財	田植唄	1		記念物	遺跡	梅沢山金藏院華藏寺	1
	民俗文化財	無形の民俗文化財	まりつき唄	1		記念物	遺跡	鷲山弥勒院道安寺	1
	民俗文化財	無形の民俗文化財	十三夜のワラデッポウの唄	1		記念物	遺跡	古洞山用王院光永寺	1
	民俗文化財	無形の民俗文化財	盆踊り	1		記念物	遺跡	専福寺	1
	民俗文化財	無形の民俗文化財	山の神	1		記念物	遺跡	建蓮山傑岑寺	1
	民俗文化財	無形の民俗文化財	出流の石灰工場	1		記念物	遺跡	慈眼山護国院金剛寺	1
	民俗文化財	無形の民俗文化財	歌麿まつり	1		記念物	遺跡	極楽山西方寺	1
	記念物	遺跡	日光道近裏道	1		記念物	遺跡	星野山大応寺	1
	記念物	遺跡	沼和田河岸跡	1		記念物	遺跡	正覚寺	1
	記念物	遺跡	熊野神社	1		記念物	遺跡	龍化山天正院常通寺	1
	記念物	遺跡	開明橋	1		記念物	遺跡	如意山妙唱寺	1
	記念物	遺跡	木戸跡	1		記念物	遺跡	法華山信行寺	1
	記念物	遺跡	円通寺	1		記念物	遺跡	真乗山大楽院鹿園寺	1
	記念物	遺跡	人車鉄道跡	1		記念物	遺跡	伊吹山善応寺	1
	記念物	遺跡	定願寺	1		記念物	遺跡	天王山宝蔵院最勝寺	1
	記念物	遺跡	延命寺	1		記念物	遺跡	常法寺	1
	記念物	遺跡	東木戸跡	1		記念物	遺跡	文豪山本有三の墓	1
	記念物	遺跡	高杉場跡	1		記念物	遺跡	石祠	15
	記念物	遺跡	本陣跡	1		記念物	遺跡	奥宮石祠	1
	記念物	遺跡	問屋跡	1		記念物	遺跡	天狗杉神社石祠	1
	記念物	遺跡	栃木河岸跡	1		記念物	遺跡	石碑（墓塔?）	2
	記念物	遺跡	片柳河岸跡	1		記念物	遺跡	高慶大師巡墓入口	1
	記念物	遺跡	円乗院跡	1		記念物	遺跡	馴園墓	1
	記念物	遺跡	栃木陣屋跡	1		記念物	遺跡	白石磨墓碑	1
	記念物	遺跡	満福寺	1		記念物	遺跡	不動尊	1
	記念物	遺跡	蓮也院跡	1		記念物	遺跡	不動尊	1
	記念物	遺跡	神明宮	1		記念物	遺跡	白山神社	1
	記念物	遺跡	近龍寺	1		記念物	遺跡	朝日弁財天堂	1
	記念物	遺跡	栃木県庁跡	1		記念物	遺跡	八坂神社御輿神殿	1
	記念物	遺跡	成就院不動尊跡	1		記念物	遺跡	浅間神社	1
	記念物	遺跡	北木戸跡	1		記念物	遺跡	石碑塚	1
	記念物	遺跡	大宮神社	1		記念物	遺跡	神明宮	1
	記念物	遺跡	おおぬかり沼	1		記念物	遺跡	愛宕神社	1
	記念物	遺跡	平柳河岸跡	1		記念物	遺跡	南摩行人塚	1
	記念物	遺跡	鍋山道の分岐	1		記念物	遺跡	堂薬	1
	記念物	遺跡	畠山陣屋（岡田家）	1		記念物	遺跡	薬師如来堂	1
	記念物	遺跡	神明神社	1		記念物	遺跡	大子墓地	1
	記念物	遺跡	須賀神社	1		記念物	遺跡	八幡宮石祠	1
	記念物	遺跡	大杉神社	1		記念物	遺跡	神明宮	1
	記念物	遺跡	一乗院	1		記念物	遺跡	火防乃神	1
	記念物	遺跡	東善光寺	1		記念物	遺跡	豊川稻荷咤叱尼真天堂	1
	記念物	遺跡	白旗山勝泉院法専寺	1		記念物	遺跡	大杉神社	1
	記念物	遺跡	光明山遊生院広泉寺	1		記念物	遺跡	八坂神社	1
	記念物	遺跡	慈雲山福寿院東泉寺	1		記念物	遺跡	鹿島神社の大石	1
	記念物	遺跡	太平山連祥院般若寺	1		記念物	遺跡	不動尊	1
	記念物	遺跡	感応山宝珠院皆川寺	1		記念物	遺跡	鹿島神社	1
	記念物	遺跡	清谷山地蔵院地福寺	1		記念物	遺跡	御霊神社	1
	記念物	遺跡	星光山浄名院親明寺	1		記念物	遺跡	不動尊	1
	記念物	遺跡	太平山宝樹院太山寺	1		記念物	遺跡	横綱駿河川五郎次の墓	1
	記念物	遺跡	医王山瑠璃光院宝樹寺	1		記念物	遺跡	薬師堂	1
	記念物	遺跡	東叡翔山乗林院如意輪寺	1		記念物	遺跡	薬師堂	1
	記念物	遺跡	城密山普賢院金胎寺	1		記念物	遺跡	稻荷様	1
	記念物	遺跡	別峯山持明院光厳寺	1		記念物	遺跡	弁財天	1
	記念物	遺跡	赤岩山成就院光恩寺	1		記念物	遺跡	稻荷様	1
	記念物	遺跡	泉光院	1		記念物	遺跡	薬師様	1
	記念物	遺跡	光明山金智院正仙寺	1		記念物	遺跡	浅間社	1
	記念物	遺跡	大悲山平等院大安寺	1		記念物	遺跡	浅間社	1
	記念物	遺跡	八東山大日院西光寺	1		記念物	遺跡	国府中学校之跡	1
	記念物	遺跡	瑠璃光山不動院勝光寺	1		記念物	遺跡	村上家の墓	1
	記念物	遺跡	摩尼山委智院長清寺	1		記念物	遺跡	芭蕉ゆかりの地	1
	記念物	遺跡	成田山不動尊雲龍寺	1		記念物	遺跡	祠 雷電様	1
	記念物	遺跡	出流山千手院満願寺	1		記念物	遺跡	水神神社	1

No.	種別	区分	名称	件数
	記念物	遺跡	天満宮	1
	記念物	遺跡	鹿島神社	1
	記念物	遺跡	稲荷神社	1
	記念物	遺跡	二荒神社	1
	記念物	遺跡	稲荷神社 祠	1
	記念物	遺跡	稲荷神社 祠	1
	記念物	遺跡	神明神社 祠	1
	記念物	遺跡	神明神社 祠	1
	記念物	遺跡	稲荷神社 祠	1
	記念物	遺跡	富田宿	1
	記念物	遺跡	栃木宿	1
	記念物	名勝地	庭園	2
	記念物	動物 植物 地蔵物	松	2
	文化的景観		ミツワ通（喫茶店、バー）	1
	文化的景観		あじさい坂	1
	文化的景観		旧例幣使街道の町並み	1
	文化財の保存技術		染色の技術	1
	文化財の保存技術		農具等の技術	1
	文化財の保存技術		樽作りの技術	1
	文化財の保存技術		下駄造りの技術	1
	文化財の保存技術		鞆師の技術	1
	文化財の保存技術		カコ屋の技術	1
	文化財の保存技術		尺八造りの技術	1
	文化財の保存技術		鬼板師の技術	1
	文化財の保存技術		神輿師の技術	1
	文化財の保存技術		塗師の技術	1
	文化財の保存技術		太鼓作りの技術	1
	文化財の保存技術		栃木瓦	1

②大平地域

No.	種別	区分	名称	件数	No.	種別	区分	名称	件数
	有形文化財	建造物	H家住宅蔵 倉庫	1		有形文化財	建造物	巡拜塔	1
	有形文化財	建造物	S家住宅 倉庫、稲荷社	1		有形文化財	建造物	軍馬供養塔 2基	3
	有形文化財	建造物	K家住宅 住宅、倉庫	1		有形文化財	建造物	六十六部廻国塔	1
	有形文化財	建造物	M家住宅	1		有形文化財	建造物	六十六部供養塔	3
	有形文化財	建造物	S家住宅	1		有形文化財	建造物	甲子塔	1
	有形文化財	建造物	H家住宅 住宅、蔵	1		有形文化財	建造物	廻国供養塔	1
	有形文化財	建造物	K家住宅 倉庫、門	1		有形文化財	建造物	一千部供養塔 1基	1
	有形文化財	建造物	O家住宅主屋 住宅、門、塀	1		有形文化財	建造物	千部供養塔	1
	有形文化財	建造物	W家住宅主屋 住宅、土蔵、門	1		有形文化財	建造物	光明真言供養塔	3
	有形文化財	建造物	W家住宅主屋 住宅、石蔵、門	1		有形文化財	建造物	念仏供養塔／念佛供養塔	6
	有形文化財	建造物	I家住宅蔵 土蔵、稲荷社、門	1		有形文化財	建造物	百万遍供養塔	9
	有形文化財	建造物	K家住宅 住宅、土蔵、門、塀	1		有形文化財	建造物	百萬遍供養塔	2
	有形文化財	建造物	T家住宅 住宅、土蔵	1		有形文化財	建造物	大乘妙典供養塔	1
	有形文化財	建造物	F家住宅	1		有形文化財	建造物	橋供養塔	1
	有形文化財	建造物	T家住宅 住宅、土蔵、門	1		有形文化財	建造物	名号塔	6
	有形文化財	建造物	I家住宅主屋 住宅、土蔵、門	1		有形文化財	絵画	絵馬 文字	1
	有形文化財	建造物	K家住宅 蔵、門	1		有形文化財	絵画	絵馬 動物(鷹)	1
	有形文化財	建造物	松本家	1		有形文化財	絵画	絵馬 武術(弓道)	2
	有形文化財	建造物	松本家	1		有形文化財	絵画	絵馬 弁慶、牛若丸	1
	有形文化財	建造物	白石巳代治氏住宅	1		有形文化財	絵画	絵馬 神功皇后	1
	有形文化財	建造物	松本博氏住宅	1		有形文化財	絵画	絵馬 日清戦役金州城攻	1
	有形文化財	建造物	松本清三氏住宅	1		有形文化財	絵画	絵馬 拝み(家族)	2
	有形文化財	建造物	今井寿一氏住宅	1		有形文化財	絵画	絵馬 龍神祈願	1
	有形文化財	建造物	小森谷公二氏住宅	1		有形文化財	絵画	絵馬 参詣(母子)	1
	有形文化財	建造物	富田啓一郎氏住宅	1		有形文化財	絵画	絵馬 参詣	2
	有形文化財	建造物	川田正男氏住宅	1		有形文化財	絵画	絵馬 薬師坂口来	1
	有形文化財	建造物	富山準次氏住宅	1		有形文化財	絵画	絵馬 念仏踊	1
	有形文化財	建造物	生井正義氏住宅	1		有形文化財	絵画	絵馬 め	1
	有形文化財	建造物	藤沼正男氏住宅	1		有形文化財	絵画	絵馬 元寇の役	1
	有形文化財	建造物	旧五月女医院	1		有形文化財	絵画	絵馬 念仏踊	1
	有形文化財	建造物	旧大平下病院	1		有形文化財	絵画	絵馬 参詣(家族)	2
	有形文化財	建造物	田政商店	1		有形文化財	絵画	絵馬 拝み	2
	有形文化財	建造物	おおひら郷土資料館 土蔵、離れ	1		有形文化財	絵画	絵馬 拝み(夫婦)	1
	有形文化財	建造物	旧赤澤酒造場 倉庫、作業場、石蔵、煉瓦蔵	1		有形文化財	絵画	絵馬 宝剣(二振)	1
	有形文化財	建造物	大平南小学校の煉瓦門(西水代尋常小学校開門)	1		有形文化財	彫刻	「光子甕割」、「楊香」	1
	有形文化財	建造物	諏訪神社 本堂、鳥居	1		有形文化財	彫刻	「黄石公と張良」、「寒山拾得」、「唐子遊(獅子舞)」、「唐子遊(魚採り)」、「唐子遊(竹馬遊び)」	1
	有形文化財	建造物	八坂神社 本堂	1		有形文化財	彫刻	川連神興「天津日繼降誕」、「桜井の駅」、「関羽、帳飛」	1
	有形文化財	建造物	八坂神社本殿、拝殿	1		有形文化財	彫刻	「牛若丸の鞍馬山修業」、「素戔嗚尊」	1
	有形文化財	建造物	春日神社 本殿、拝殿	1		有形文化財	彫刻	「高砂」、「唐子遊(獅子舞)」、「唐子遊(魚採り)」	1
	有形文化財	建造物	雷電神社拝殿	1		有形文化財	彫刻	「楊香」、「帳果老仙人」	1
	有形文化財	建造物	諏訪神社 社務所	1		有形文化財	彫刻	「陸續」、「林和靖」、「西王母」	1
	有形文化財	建造物	高島神社 拝殿	1		有形文化財	彫刻	八坂神社本殿の彫刻	1
	有形文化財	建造物	愛宕神社 拝殿	1		有形文化財	彫刻	「竜」	3
	有形文化財	建造物	八坂神社 拝殿	1		有形文化財	彫刻	大中寺本堂、開山堂の彫刻	1
	有形文化財	建造物	諏訪神社本殿	1		有形文化財	彫刻	恵比須大黒天数組	1
	有形文化財	建造物	龍神社本殿	1		有形文化財	彫刻	烈国志	2
	有形文化財	建造物	星の宮神社 本殿	1		有形文化財	彫刻	熱国志	1
	有形文化財	建造物	大中寺 本堂、堂	1		有形文化財	彫刻	「唐獅子」	1
	有形文化財	建造物	如意輪寺 堂	1		有形文化財	彫刻	「神農」	1
	有形文化財	建造物	玉正寺 堂	1		有形文化財	彫刻	「虎」	1
	有形文化財	建造物	牛来寺 旧庫裏	1		有形文化財	彫刻	恵比須大黒天数組	1
	有形文化財	建造物	円明寺 本堂	1		有形文化財	工芸品	常夜燈	3
	有形文化財	建造物	大中寺 山門	1		有形文化財	古文書	小池篤家文書	1
	有形文化財	建造物	総徳寺 客殿	1		有形文化財	古文書	田村春夫家文書	1
	有形文化財	建造物	福聚寺(聖天院) 本堂	1		有形文化財	古文書	福島茂家文書	1
	有形文化財	建造物	天満宮本殿、拝殿	1		有形文化財	古文書	松本哲夫家文書	1
	有形文化財	建造物	宝篋印塔	2		有形文化財	古文書	大森敦家文書	1
	有形文化財	建造物	宝篋印塔をはじめ石塔多数	1		有形文化財	古文書	牛来寺文書	1
	有形文化財	建造物	石塔	2		有形文化財	古文書	新村尚家文書	1
	有形文化財	建造物	普門品供養塔／普問品供養塔	17					
	有形文化財	建造物	弘法大師塔	1					

No.	種別	区分	名称	件数	No.	種別	区分	名称	件数
	有形文化財	古文書	外丸健家文書	1		民俗文化財	有形の民俗文化財	馬霊碑	2
	有形文化財	古文書	熊倉恒治家文書	1		民俗文化財	有形の民俗文化財	その他（不明も含む）影仏	3
	有形文化財	古文書	関口泰雄家文書	1		民俗文化財	無形の民俗文化財	どんど焼き／どんどやき／どんどや	3
	有形文化財	古文書	須藤喜八郎家文書	1		民俗文化財	無形の民俗文化財	夏祭り（大杉様）	1
	有形文化財	古文書	鈴木幸枝家文書	1		民俗文化財	無形の民俗文化財	大杉様	1
	有形文化財	古文書	須藤準助家文書	1		民俗文化財	無形の民俗文化財	初牛、10 日夜（とおかんや）	1
	有形文化財	古文書	坂本正仁家文書	1		民俗文化財	無形の民俗文化財	初牛のしもつかれ	1
	有形文化財	古文書	（覆本）大中寺文書	1		民俗文化財	無形の民俗文化財	天王祭、新年会	1
	有形文化財	古文書	（西山田）大中寺文書	1		民俗文化財	無形の民俗文化財	天王様	1
	有形文化財	古文書	白石忠孝家文書	1		民俗文化財	無形の民俗文化財	観音様／観音講	2
	有形文化財	古文書	杉田好数家文書	1		民俗文化財	無形の民俗文化財	七五三	1
	有形文化財	古文書	杉田荘平家文書	1		民俗文化財	無形の民俗文化財	成人祝／成人式	2
	有形文化財	古文書	富田重雄家文書	1		民俗文化財	無形の民俗文化財	恵比須講、十日ん夜	1
	有形文化財	古文書	神道裁許状	1		民俗文化財	無形の民俗文化財	山入り、鍬入れ	1
	有形文化財	考古資料	散蓮華文板碑	1		民俗文化財	無形の民俗文化財	節供	1
	有形文化財	歴史資料	庚申塔	3		民俗文化財	無形の民俗文化財	節句	1
	有形文化財	歴史資料	道標	2		民俗文化財	無形の民俗文化財	雷電神社詣	1
	有形文化財	歴史資料	力石	4		民俗文化財	無形の民俗文化財	雷電様	1
	有形文化財	歴史資料	馬頭観音	1		民俗文化財	無形の民俗文化財	しもつかれ／しみつかり（しもつかれ）	2
	有形文化財	歴史資料	豊臣秀吉朱印状（禁制）	1		民俗文化財	無形の民俗文化財	年越の塞の神	1
	民俗文化財	有形の民俗文化財	庚申塔	125		民俗文化財	無形の民俗文化財	アメ売りの唄	1
	民俗文化財	有形の民俗文化財	庚申塔（青面金剛）など石塔多数	1		民俗文化財	無形の民俗文化財	栃木音頭	1
	民俗文化財	有形の民俗文化財	庚申塔、名号塔、光明真言塔などの碑塔	1		民俗文化財	無形の民俗文化財	まりつき唄	4
	民俗文化財	有形の民俗文化財	庚申塔 甲子塔	1		民俗文化財	無形の民俗文化財	はたるとりの唄	1
	民俗文化財	有形の民俗文化財	十九夜塔	102		民俗文化財	無形の民俗文化財	お手玉唄	1
	民俗文化財	有形の民俗文化財	地藏堂（造地藏立像や十九夜塔などの石造物）	1		民俗文化財	無形の民俗文化財	俊徳丸	1
	民俗文化財	有形の民俗文化財	十六夜塔	2		民俗文化財	無形の民俗文化財	とうりゃんせ	1
	民俗文化財	有形の民俗文化財	二十三夜塔	6		民俗文化財	無形の民俗文化財	一かけ二かけて	1
	民俗文化財	有形の民俗文化財	馬頭観音	50		民俗文化財	無形の民俗文化財	ぞうりけんじょ	1
	民俗文化財	有形の民俗文化財	観音 1 基	2		民俗文化財	無形の民俗文化財	こうかんぼ	1
	民俗文化財	有形の民俗文化財	子安観音	1		民俗文化財	無形の民俗文化財	おしくらまんじゅうの唄	1
	民俗文化財	有形の民俗文化財	十一面観音	1		民俗文化財	無形の民俗文化財	羽根つき唄	1
	民俗文化財	有形の民俗文化財	聖観音	1		記念物	遺跡	白山神社	1
	民俗文化財	有形の民俗文化財	大日如来／大日如来の碑	6		記念物	遺跡	稲荷	1
	民俗文化財	有形の民俗文化財	青麻大神	2		記念物	遺跡	天神	1
	民俗文化財	有形の民俗文化財	阿弥陀如来	1		記念物	遺跡	玉正寺	1
	民俗文化財	有形の民俗文化財	秋葉山 1 基	1		記念物	遺跡	問屋跡	1
	民俗文化財	有形の民俗文化財	柿本人麻呂／柿本人麻呂の碑	3		記念物	遺跡	西福院跡	1
	民俗文化財	有形の民俗文化財	勝善神	3		記念物	遺跡	八坂神社	1
	民俗文化財	有形の民俗文化財	甲子天 1 基	1		記念物	遺跡	如意輪寺	1
	民俗文化財	有形の民俗文化財	光明真言 1 基	1		記念物	遺跡	永宮神社	1
	民俗文化財	有形の民俗文化財	道祖神	7		記念物	遺跡	問屋跡	1
	民俗文化財	有形の民俗文化財	水神 1 基／水神塔	3		記念物	遺跡	宗光寺	1
	民俗文化財	有形の民俗文化財	馬力神	2		記念物	遺跡	宿出口	1
	民俗文化財	有形の民俗文化財	馬霊神	1		記念物	遺跡	星の宮神社	1
	民俗文化財	有形の民俗文化財	山の神 3 基	1		記念物	遺跡	例幣使道日道	1
	民俗文化財	有形の民俗文化財	猿田彦 1 基	1		記念物	遺跡	永野川の渡し（一里塚）	1
	民俗文化財	有形の民俗文化財	稲荷社碑	1		記念物	遺跡	川連天満宮	1
	民俗文化財	有形の民俗文化財	三峰講碑	1		記念物	遺跡	客人神社	1
	民俗文化財	有形の民俗文化財	不動／不動明王	4		記念物	遺跡	安養院	1
	民俗文化財	有形の民俗文化財	大黒天 1 基	1		記念物	遺跡	長楽寺	1
	民俗文化財	有形の民俗文化財	帝釈天王／帝釈天	2		記念物	遺跡	観音堂（百観音）	1
	民俗文化財	有形の民俗文化財	妙義講碑	4		記念物	遺跡	日枝神社	1
	民俗文化財	有形の民俗文化財	富士講碑	13		記念物	遺跡	大中寺	1
	民俗文化財	有形の民俗文化財	大平山講碑	1		記念物	遺跡	両社大神宮	1
	民俗文化財	有形の民俗文化財	藤森稲荷 1 基	1		記念物	動物 植物 地質・地蔵物	モチノキ	1
	民俗文化財	有形の民俗文化財	白湯山 1 基	1		記念物	動物 植物 地質・地蔵物	清水寺のろうばい	1
	民俗文化財	有形の民俗文化財	普賢菩薩	1		文化的景観		イルミネーション	1
	民俗文化財	有形の民俗文化財	本陣跡石柱	1		文化的景観		太平山	1
	民俗文化財	有形の民俗文化財	地藏／地藏立像	71					
	民俗文化財	有形の民俗文化財	六地藏	10					
	民俗文化財	有形の民俗文化財	地藏（六地藏も含む）	3					

③藤岡地域

No.	種別	区分	名称	件数	No.	種別	区分	名称	件数
	有形文化財	建造物	A家住宅 長屋門	1		有形文化財	建造物	念仏供養塔(文字塔)	17
	有形文化財	建造物	K家住宅	1		有形文化財	建造物	念仏塔(文字塔)	1
	有形文化財	建造物	石原材木店 店舗、住宅	1		有形文化財	建造物	□□供養塔(文字塔)	1
	有形文化財	建造物	大竹米穀店 店舗、住宅、土蔵	1		有形文化財	建造物	橋供養塔	1
	有形文化財	建造物	K家住宅 店舗	1		有形文化財	建造物	橋供養塔(文字塔)	1
	有形文化財	建造物	大塚米穀店 店舗、門	1		有形文化財	建造物	橋供養塔(観音陽刻)	1
	有形文化財	建造物	柿沼モータース 店舗	1		有形文化財	建造物	溺死者供養塔(観音陽刻)	1
	有形文化財	建造物	K家住宅 店舗、住宅	1		有形文化財	建造物	溺死者供養塔(文字塔)	1
	有形文化財	建造物	中田商店 店舗、住宅、土蔵	1		有形文化財	建造物	巡拝供養塔(文字塔)	1
	有形文化財	建造物	理容オオカ	1		有形文化財	建造物	巡拝廻国塔	1
	有形文化財	建造物	井岡商店 店舗、住宅	1		有形文化財	建造物	巡拝廻国塔(文字塔)	22
	有形文化財	建造物	神崎電機商会	1		有形文化財	建造物	巡拝廻国塔(阿弥陀如来陽刻)	1
	有形文化財	建造物	O家住宅 店舗、住宅	1		有形文化財	建造物	巡拝廻国塔(一塔三面六地藏陽刻)	1
	有形文化財	建造物	A家住宅 店舗	1		有形文化財	建造物	巡拝廻国塔(地藏菩薩陽刻)	1
	有形文化財	建造物	岩崎醤油 店舗、土蔵	1		有形文化財	建造物	巡拝廻国塔(地藏陽刻)	2
	有形文化財	建造物	荒井商店 住宅、土蔵	1		有形文化財	建造物	巡拝廻国塔(聖観音丸彫像)	1
	有形文化財	建造物	高瀬家住宅 土蔵、土蔵	1		有形文化財	建造物	巡拝廻国塔(聖観音陽刻)	1
	有形文化財	建造物	F家住宅	1		有形文化財	建造物	馬頭観音塔	1
	有形文化財	建造物	大塚康夫商店 店舗、門、土蔵	1		有形文化財	建造物	馬頭観音(文字塔)	14
	有形文化財	建造物	青谷正一宅	1		有形文化財	建造物	馬頭観音塔(文字塔)	33
	有形文化財	建造物	飯沼昭氏宅	1		有形文化財	建造物	馬頭観音塔(馬頭陽刻)	1
	有形文化財	建造物	小関雄氏宅	1		有形文化財	建造物	馬頭観音塔(一面観音陽刻)	2
	有形文化財	建造物	川島康蔵氏宅	1		有形文化財	建造物	馬頭観音塔(一面馬頭尊陽刻)	2
	有形文化財	建造物	田口吉作氏宅	1		有形文化財	建造物	馬頭観音塔(一面馬頭観音陽刻)	1
	有形文化財	建造物	竹澤道夫氏宅	1		有形文化財	建造物	馬頭観音塔(観音陽刻)	1
	有形文化財	建造物	フジセイ醤油醸造所跡	1		有形文化財	建造物	馬頭観音塔(馬頭観音陽刻)	5
	有形文化財	建造物	人車鉄道跡(岩舟人車鉄道跡)	1		有形文化財	建造物	馬頭観音塔(三面馬頭観音陽刻)	1
	有形文化財	建造物	谷中排水機跡	1		有形文化財	建造物	馬場観音塔(文字塔)	1
	有形文化財	建造物	底谷天満宮 本殿	1		有形文化財	建造物	自然言仰塔	4
	有形文化財	建造物	繁住寺 本堂	1		有形文化財	建造物	自然言仰塔(文字塔)	3
	有形文化財	建造物	藤岡神社 本殿	1		有形文化財	建造物	自然言仰塔(聖観音陽刻)	1
	有形文化財	建造物	宝光寺 本堂、門	1		有形文化財	建造物	自然言仰塔(大日如来陽刻)	1
	有形文化財	建造物	大前神社 拜殿	1		有形文化財	建造物	手洗石(兼自然言仰塔)	1
	有形文化財	建造物	新波天満宮 本殿	1		有形文化財	建造物	千手観音(文字塔)	1
	有形文化財	建造物	帯刀津島神社 本殿	1		有形文化財	建造物	如意輪観音(文字塔)	2
	有形文化財	建造物	新井天満宮 神社社殿	1		有形文化財	建造物	延命観音(文字塔)	1
	有形文化財	建造物	台沼幸神社 神社社殿	1		有形文化財	建造物	諸仏塔(阿弥陀如来陽刻)	8
	有形文化財	建造物	都賀稻荷神社 神社社殿	1		有形文化財	建造物	諸仏塔(毘沙門天陽刻)	1
	有形文化財	建造物	四脚門	1		有形文化財	建造物	諸仏塔(文字塔)	12
	有形文化財	建造物	長屋門	1		有形文化財	建造物	諸仏塔	5
	有形文化財	建造物	鳥居	44		有形文化財	建造物	諸仏塔(立像陽刻)	1
	有形文化財	建造物	五輪塔	53		有形文化財	建造物	諸仏塔(大日如来陽刻)	1
	有形文化財	建造物	宝篋印塔	9		有形文化財	建造物	諸仏塔(観音菩薩丸彫)	1
	有形文化財	建造物	供養塔	2		有形文化財	建造物	諸仏塔(観音陽刻)	3
	有形文化財	建造物	供養塔(文字塔)	1		有形文化財	建造物	諸仏塔(弘法大師陽刻)	1
	有形文化財	建造物	經典供養塔	1		有形文化財	建造物	諸仏塔(聖徳太子丸彫)	1
	有形文化財	建造物	經典供養塔(文字塔)	45		有形文化財	建造物	諸仏塔(聖観音菩薩陽刻)	2
	有形文化財	建造物	經典供養塔(大日如来陽刻)	1		有形文化財	建造物	諸仏塔(聖観音丸彫)	1
	有形文化財	建造物	經典供養塔(如意輪観音陽刻)	1		有形文化財	建造物	諸仏塔(聖観音陽刻)	1
	有形文化財	建造物	經典供養塔(正観音丸彫)	1		有形文化財	建造物	諸仏塔(大黒天陽刻)	1
	有形文化財	建造物	經典供養塔(延命地藏丸彫)	1		有形文化財	建造物	諸仏塔(大黒天丸彫)	1
	有形文化財	建造物	經典供養塔(観音陽刻)	1		有形文化財	建造物	諸仏塔(宝生如来陽刻)	1
	有形文化財	建造物	經典供養塔(坐像陽刻)	1		有形文化財	建造物	諸仏塔(如意輪観音陽刻)	1
	有形文化財	建造物	念仏供養塔	4		有形文化財	建造物	諸仏塔(不空成就如来陽刻)	1
	有形文化財	建造物	念仏供養塔(阿弥陀如来陽刻)	2		有形文化財	建造物	諸仏塔(弥勒菩薩丸彫)	1
	有形文化財	建造物	念仏供養塔(延命地藏丸彫)	11		有形文化財	建造物	諸仏塔(菩薩陽刻)	1
	有形文化財	建造物	念仏供養塔(延命地藏陽刻)	1		有形文化財	建造物	地藏塔(延命地藏陽刻)	4
	有形文化財	建造物	念仏供養塔(子安観音陽刻)	1		有形文化財	建造物	地藏塔(地藏陽刻)	1
	有形文化財	建造物	念仏供養塔(聖観音陽刻)	2		有形文化財	建造物	一地蔵(一塔一体丸彫)	1
	有形文化財	建造物	念仏供養塔(薬師如来陽刻)	1		有形文化財	建造物	六地藏(一塔一体丸彫)	7
	有形文化財	建造物	念仏供養塔(延命地藏陽刻)	3		有形文化財	建造物	六地藏(一塔一体文字塔)	1
	有形文化財	建造物	念仏供養塔(地藏丸彫)	2		有形文化財	建造物	六地藏(一塔二面陽刻)	1

No.	種別	区分	名称	件数	No.	種別	区分	名称	件数
	有形文化財	建造物	六地藏（一塔三面陽刻）	4		有形文化財	古文書	石塚武臣家文書	1
	有形文化財	建造物	三界万霊塔（阿弥陀如来陽刻）	1		有形文化財	古文書	佐山栄家文書	1
	有形文化財	建造物	已待塔（文字塔）	1		有形文化財	古文書	大出守家文書	1
	有形文化財	建造物	□寂塔（文字塔）	1		有形文化財	古文書	石川公映家文書	1
	有形文化財	建造物	月読命塔（文字塔）	1		有形文化財	古文書	石川健一郎家文書	1
	有形文化財	建造物	子権現（文字塔）	1		有形文化財	古文書	高際良一家文書	1
	有形文化財	建造物	社塔（文字塔）	1		有形文化財	古文書	斎藤央彦家文書	1
	有形文化財	建造物	不動明王（文字塔）	1		有形文化財	古文書	藤岡町立赤麻小学校文書	1
	有形文化財	建造物	祈雨謝恩塔（陰刻）	1		有形文化財	古文書	船田泰正家文書	1
	有形文化財	建造物	不明塔	1		有形文化財	古文書	山土家優子家文書	1
	有形文化財	建造物	不明（文字塔）／不明塔（文字塔）	3		有形文化財	古文書	海老沼堅一家文書	1
	有形文化財	絵画	絵馬 参詣（婦人と番頭）	1		有形文化財	古文書	鯉沼悦男家文書	1
	有形文化財	絵画	絵馬 参詣（夫婦）	1		有形文化財	古文書	小堀米市家文書	1
	有形文化財	絵画	絵馬 動物（鷹）	1		有形文化財	古文書	船田潜家文書	1
	有形文化財	絵画	絵馬 神功皇后	1		有形文化財	古文書	藤岡町立三鴨小学校文書	1
	有形文化財	絵画	絵馬 神社全景	1		有形文化財	古文書	大谷巖家文書	1
	有形文化財	絵画	絵馬 神功皇后	1		有形文化財	古文書	上岡民一家文書	1
	有形文化財	絵画	絵馬 参詣（家族）	1		有形文化財	古文書	山中仁平家文書	1
	有形文化財	絵画	絵馬 酒樽奉納	1		有形文化財	古文書	石塚義重家文書	1
	有形文化財	絵画	絵馬 動物（雉）	1		有形文化財	古文書	青谷泰佑家文書	1
	有形文化財	絵画	絵馬 参詣（親子）	1		有形文化財	古文書	酒井勝家文書	1
	有形文化財	絵画	絵馬 動物（龍）	1		有形文化財	古文書	赤坂敏雄家文書	1
	有形文化財	絵画	絵馬 参詣（家族）	1		有形文化財	古文書	赤坂富三家文書	1
	有形文化財	絵画	絵馬 参詣（男）	1		有形文化財	古文書	岩崎興三家文書	1
	有形文化財	絵画	絵馬 参詣（男）	1		有形文化財	古文書	釜場公民館文書	1
	有形文化財	絵画	絵馬 参詣（女）	1		有形文化財	古文書	大澤国雄家文書	1
	有形文化財	絵画	相撲絵馬	1		有形文化財	古文書	大塚利二郎家文書	1
	有形文化財	彫刻	狛犬	35		有形文化財	古文書	大塚芳子家文書	1
	有形文化財	彫刻	岩崎清七翁レリーフ	1		有形文化財	古文書	加藤治家文書	1
	有形文化財	彫刻	関家茂七像	1		有形文化財	古文書	加藤正夫家文書	1
	有形文化財	彫刻	薬師如来像（線彫）	1		有形文化財	古文書	上岡竹次郎家文書	1
	有形文化財	彫刻	侍狐	1		有形文化財	古文書	酒井タミ家文書	1
	有形文化財	彫刻	「黄石公と張良」、「楊香」、「帳果老仙人」	1		有形文化財	古文書	島村ヨシ家文書	1
	有形文化財	彫刻	「陸奥」	1		有形文化財	古文書	関根武松家文書	1
	有形文化財	彫刻	大神神社彫刻	1		有形文化財	古文書	関根芳市家文書	1
	有形文化財	工芸品	石灯笼／灯籠	59		有形文化財	古文書	太子講文書	1
	有形文化財	工芸品	常夜灯	22		有形文化財	古文書	羽鳥清二家文書	1
	有形文化財	工芸品	手洗石	33		有形文化財	古文書	繁桂寺文書	1
	有形文化財	工芸品	巡拝廻国塔（文字塔兼灯籠）	1		有形文化財	古文書	平間恒男家文書	1
	有形文化財	書跡・典籍	石塚倉子の花垣冊	1		有形文化財	古文書	古澤湖明家文書	1
	有形文化財	古文書	藤岡町立藤岡第一中学校文書	1		有形文化財	古文書	南山耕地文書	1
	有形文化財	古文書	藤岡町歴史民俗資料館文書	1		有形文化財	古文書	横山高俊家文書	1
	有形文化財	古文書	島村佳宏家文書	1		有形文化財	古文書	小野英一郎家文書	1
	有形文化財	古文書	早乙女邦次家文書	1		有形文化財	古文書	関口晃家文書	1
	有形文化財	古文書	北村福富家文書	1		有形文化財	古文書	荒川新一家文書	1
	有形文化財	古文書	藤岡町立藤岡小学校文書	1		有形文化財	古文書	飯塚尹作家文書	1
	有形文化財	古文書	針谷不二男家文書	1		有形文化財	古文書	上岡豊家文書	1
	有形文化財	古文書	福地義男家文書	1		有形文化財	古文書	阿部豊作家文書	1
	有形文化財	古文書	田中基治家文書	1		有形文化財	古文書	阿部豊家文書	1
	有形文化財	古文書	徳田代古家文書	1		有形文化財	古文書	飯塚俊家文書	1
	有形文化財	古文書	鈴木作一郎家文書	1		有形文化財	古文書	井岡正夫家文書	1
	有形文化財	古文書	森致三郎家文書	1		有形文化財	古文書	五十畑孝之家文書	1
	有形文化財	古文書	森定吉家文書	1		有形文化財	古文書	岩瀬政男家文書	1
	有形文化財	古文書	田口栄四郎家文書	1		有形文化財	古文書	大出義雄家文書	1
	有形文化財	古文書	川島源三郎家文書	1		有形文化財	古文書	加藤二郎家文書	1
	有形文化財	古文書	田口吉作家文書	1		有形文化財	古文書	加藤登家文書	1
	有形文化財	古文書	腰家一男家文書	1		有形文化財	古文書	川島ヤス家文書	1
	有形文化財	古文書	定光寺文書	1		有形文化財	古文書	岸本寛家文書	1
	有形文化財	古文書	秋葉正信家文書	1		有形文化財	古文書	葛生武一家文書	1
	有形文化財	古文書	平間成一郎家文書	1		有形文化財	古文書	栗田勝本家文書	1
	有形文化財	古文書	藤岡町立部屋小学校文書	1		有形文化財	古文書	篠山神社文書	1
	有形文化財	古文書	片柳耕一郎家文書	1		有形文化財	古文書	梁宮齊家文書	1
						有形文化財	古文書	高瀬泰家文書	1

No.	種別	区分	名称	件数	No.	種別	区分	名称	件数
	有形文化財	古文書	高間公民館文書	1		有形文化財	歴史資料	旧渡良瀬川と葎立堤	1
	有形文化財	古文書	田中孝典家文書	1		有形文化財	歴史資料	剗舟	1
	有形文化財	古文書	永島勝家文書	1		民俗文化財	有形の民俗文化財	庚申塔	4
	有形文化財	古文書	秋原浩家文書	1		民俗文化財	有形の民俗文化財	庚申塔(文字塔)	54
	有形文化財	古文書	羽鳥明正家文書	1		民俗文化財	有形の民俗文化財	庚申塔(青金剛陽刻)	1
	有形文化財	古文書	羽鳥久雄家文書	1		民俗文化財	有形の民俗文化財	庚申塔(青面金剛陽刻)	44
	有形文化財	古文書	富上潤間堂文書	1		民俗文化財	有形の民俗文化財	庚申塔(青面金剛陽刻)	1
	有形文化財	古文書	谷内正治家文書	1		民俗文化財	有形の民俗文化財	庚申塔(聖観音陽刻)	1
	有形文化財	古文書	山田辰吉郎家文書	1		民俗文化財	有形の民俗文化財	三横庚申塔	1
	有形文化財	古文書	山野井兵助家文書	1		民俗文化財	有形の民俗文化財	猿田彦大神(庚申塔)	1
	有形文化財	考古資料	板碑	187		民俗文化財	有形の民俗文化財	只木の庚申塔	1
	有形文化財	考古資料	阿弥陀一尊種子板碑	4		民俗文化財	有形の民俗文化財	十九夜塔	12
	有形文化財	考古資料	阿弥陀種子板碑	3		民俗文化財	有形の民俗文化財	十九夜塔(文字塔)	11
	有形文化財	考古資料	福寿院の板碑	1		民俗文化財	有形の民俗文化財	十九夜塔(観音丸彫)	1
	有形文化財	歴史資料	庚申塔(文字塔兼道標)／庚申塔(文字塔)(兼道標)	3		民俗文化財	有形の民俗文化財	十九夜塔(観音陽刻)	139
	有形文化財	歴史資料	十九夜塔(観音陽刻)(兼道標)	5		民俗文化財	有形の民俗文化財	二十三夜塔	1
	有形文化財	歴史資料	馬頭観音塔(文字塔)(兼道標)／馬頭観音塔(文字塔兼道標)	3		民俗文化財	有形の民俗文化財	二十三夜塔(文字塔)	5
	有形文化財	歴史資料	馬頭観音塔(一直観音陽刻)(兼道標)	1		民俗文化財	有形の民俗文化財	二子夜塔(観音陽刻)	1
	有形文化財	歴史資料	道標	1		民俗文化財	有形の民俗文化財	地藏像	1
	有形文化財	歴史資料	一体地藏(地藏陽刻兼道標)	1		民俗文化財	有形の民俗文化財	一体地藏	3
	有形文化財	歴史資料	経典供養塔(観音陽刻)(兼道標)	1		民俗文化財	有形の民俗文化財	一体地藏(延命地藏丸彫)	36
	有形文化財	歴史資料	巡拜廻国塔(文字塔)(兼道標)／巡拜廻国塔(文字塔兼道標)	2		民俗文化財	有形の民俗文化財	一体地藏(延命地藏陽刻)	8
	有形文化財	歴史資料	社標	20		民俗文化財	有形の民俗文化財	一体地藏(子育地藏丸彫)	1
	有形文化財	歴史資料	神社碑	5		民俗文化財	有形の民俗文化財	一体地藏(子安地藏丸彫)	2
	有形文化財	歴史資料	沿革史碑	1		民俗文化財	有形の民俗文化財	一体地藏(子育地藏陽刻)	1
	有形文化財	歴史資料	標柱	1		民俗文化財	有形の民俗文化財	一体地藏(地藏丸彫)	2
	有形文化財	歴史資料	幟立柱	34		民俗文化財	有形の民俗文化財	一体地藏(地藏陽刻)	1
	有形文化財	歴史資料	門柱	5		民俗文化財	有形の民俗文化財	六地藏(一体六石)	1
	有形文化財	歴史資料	部屋村役場門柱	1		民俗文化財	有形の民俗文化財	地藏陽刻(一体六面地藏)	1
	有形文化財	歴史資料	寺標	2		民俗文化財	有形の民俗文化財	地藏像(六体)	1
	有形文化財	歴史資料	記念碑	1		民俗文化財	有形の民俗文化財	地藏像六体	1
	有形文化財	歴史資料	学校跡記念碑	1		民俗文化財	有形の民俗文化財	太田の子安地藏とムクロジ	1
	有形文化財	歴史資料	学校火災復興記念碑	1		民俗文化財	有形の民俗文化財	阿弥陀如来	1
	有形文化財	歴史資料	新制中学校建築記念碑	1		民俗文化財	有形の民俗文化財	勝善神(文字塔)	3
	有形文化財	歴史資料	区画整理記念碑	2		民俗文化財	有形の民俗文化財	神塔	1
	有形文化財	歴史資料	公園開港記念碑	2		民俗文化財	有形の民俗文化財	双本道祖神	1
	有形文化財	歴史資料	公民館建設記念碑	1		民俗文化財	有形の民俗文化財	道祖神	1
	有形文化財	歴史資料	公民館新築記念碑	1		民俗文化財	有形の民俗文化財	道祖神(文字塔)	5
	有形文化財	歴史資料	校道改修記念碑	1		民俗文化財	有形の民俗文化財	馬力神塔(文字塔)	1
	有形文化財	歴史資料	道路改修記念碑	5		民俗文化財	有形の民俗文化財	大谷田公民館の馬頭観音	1
	有形文化財	歴史資料	東武鉄道開通記念碑	1		民俗文化財	有形の民俗文化財	雷神像(線刻)	1
	有形文化財	歴史資料	隧道開通記念碑	1		民俗文化財	有形の民俗文化財	地神社塔	1
	有形文化財	歴史資料	修堤記念碑	1		民俗文化財	有形の民俗文化財	観音像(丸彫)	2
	有形文化財	歴史資料	渡良瀬改修記念碑	1		民俗文化財	有形の民俗文化財	巡拜記念碑(観音陽刻)	1
	有形文化財	歴史資料	築堤記念碑	1		民俗文化財	有形の民俗文化財	延命観音像	1
	有形文化財	歴史資料	征露凱旋記念碑	1		民俗文化財	有形の民俗文化財	十二直観音菩薩像(観音陰刻)	1
	有形文化財	歴史資料	瓦斯倫理館新築記念碑	1		民俗文化財	有形の民俗文化財	歌碑	5
	有形文化財	歴史資料	農集電話開通記念碑	1		民俗文化財	有形の民俗文化財	万葉歌碑	1
	有形文化財	歴史資料	明治百年記念碑	1		民俗文化財	有形の民俗文化財	耕地整備記念碑	1
	有形文化財	歴史資料	墓地移転落成記念碑	1		民俗文化財	有形の民俗文化財	耕地整理記念碑	1
	有形文化財	歴史資料	墓地改修記念碑	1		民俗文化財	有形の民俗文化財	開墾記念碑	2
	有形文化財	歴史資料	昇格記念碑	1		民俗文化財	有形の民俗文化財	土地改良記念碑	12
	有形文化財	歴史資料	東赤麻の築堤完成記念碑	1		民俗文化財	有形の民俗文化財	石垣敷地寄進碑	1
	有形文化財	歴史資料	御大典記念碑	2		民俗文化財	有形の民俗文化財	寄付記念碑	1
	有形文化財	歴史資料	表烈碑	1		民俗文化財	有形の民俗文化財	寄付碑	1
	有形文化財	歴史資料	寄付碑	1		民俗文化財	有形の民俗文化財	神社改築記念碑	3
	有形文化財	歴史資料	巴波川決壊跡の碑	1		民俗文化財	有形の民俗文化財	神社改修記念碑	2
	有形文化財	歴史資料	力石	8		民俗文化財	有形の民俗文化財	本堂改修記念碑	2
	有形文化財	歴史資料	鋪石	2		民俗文化財	有形の民俗文化財	本堂新築記念碑	1
	有形文化財	歴史資料	決壊跡	1		民俗文化財	有形の民俗文化財	薬師堂改修築記念碑	1
	有形文化財	歴史資料	第1回国分県大会優勝旗	1		民俗文化財	有形の民俗文化財	社殿改修記念碑	2
	有形文化財	歴史資料				民俗文化財	有形の民俗文化財	本殿改修記念碑	1

No.	種別	区分	名称	件数	No.	種別	区分	名称	件数
	民俗文化財	有形の民俗文化財	神社建築記念碑	2		民俗文化財	有形の民俗文化財	野見宿弥の碑	1
	民俗文化財	有形の民俗文化財	社殿改築記念碑	4		民俗文化財	有形の民俗文化財	仏足石台（陽刻）	1
	民俗文化財	有形の民俗文化財	社殿改造記念碑	1		民俗文化財	有形の民俗文化財	三かも山七石	1
	民俗文化財	有形の民俗文化財	社殿造営記念碑	1		民俗文化財	有形の民俗文化財	不明石造物	23
	民俗文化財	有形の民俗文化財	社殿新築記念碑	1		民俗文化財	有形の民俗文化財	沼や川の漁撈用具	1
	民俗文化財	有形の民俗文化財	鳥居建設記念碑	1		民俗文化財	無形の民俗文化財	どんど焼き	1
	民俗文化財	有形の民俗文化財	社務所建設記念碑	1		民俗文化財	無形の民俗文化財	お正月／正月の行事	2
	民俗文化財	有形の民俗文化財	神社再建記念碑	1		民俗文化財	無形の民俗文化財	正月、七草、鏡開き	1
	民俗文化財	有形の民俗文化財	神楽殿建設記念碑	1		民俗文化財	無形の民俗文化財	元旦、七草、トリマチ	1
	民俗文化財	有形の民俗文化財	神楽殿再建記念碑	1		民俗文化財	無形の民俗文化財	お盆／お盆の行事	3
	民俗文化財	有形の民俗文化財	改築記念碑	1		民俗文化財	無形の民俗文化財	節分（豆まき）、二の牛、ひな祭り、 天満宮の花吹、彼岸中日、節句、エビス講	1
	民俗文化財	有形の民俗文化財	瓦修繕記念碑	1		民俗文化財	無形の民俗文化財	節句	1
	民俗文化財	有形の民俗文化財	赤麻八幡宮奉納額・移転記念碑	1		民俗文化財	無形の民俗文化財	節供	1
	民俗文化財	有形の民俗文化財	神社再築記念碑	1		民俗文化財	無形の民俗文化財	初牛／初牛の行事	3
	民俗文化財	有形の民俗文化財	宮殿再築記念碑	1		民俗文化財	無形の民俗文化財	稻荷神社の初牛	1
	民俗文化財	有形の民俗文化財	宮社新築記念碑	1		民俗文化財	無形の民俗文化財	ひな祭り、お祭加減、鯉のぼり	1
	民俗文化財	有形の民俗文化財	新築記念碑	1		民俗文化財	無形の民俗文化財	八坂神社の夏祭り	1
	民俗文化財	有形の民俗文化財	神社移転改築記念碑	1		民俗文化財	無形の民俗文化財	天満宮の例祭	1
	民俗文化財	有形の民俗文化財	神社・公民館新築記念碑	1		民俗文化財	無形の民俗文化財	子育て地藏講まつり（地藏っ子祭り）	1
	民俗文化財	有形の民俗文化財	神社新築記念碑	1		民俗文化財	無形の民俗文化財	水神様の祭	1
	民俗文化財	有形の民俗文化財	奉納備祭記念碑	1		民俗文化財	無形の民俗文化財	底谷ムラの祭り	1
	民俗文化財	有形の民俗文化財	神社修繕記念碑	1		民俗文化財	無形の民俗文化財	篠山ムラの祭り	1
	民俗文化財	有形の民俗文化財	神社移転記念碑	1		民俗文化財	無形の民俗文化財	八坂神社の祭り行事	1
	民俗文化財	有形の民俗文化財	神社整備記念碑	1		民俗文化財	無形の民俗文化財	八坂神社の天王様、おはやし	1
	民俗文化財	有形の民俗文化財	両宮改築記念碑	1		民俗文化財	無形の民俗文化財	大杉神社の天王様、おはやし	1
	民俗文化財	有形の民俗文化財	宮社移転新築記念碑	1		民俗文化財	無形の民俗文化財	十九夜様	1
	民俗文化財	有形の民俗文化財	太子堂改築記念碑	1		民俗文化財	無形の民俗文化財	不動様	1
	民俗文化財	有形の民俗文化財	屋根葺替記念碑	1		民俗文化財	無形の民俗文化財	三峰講	1
	民俗文化財	有形の民俗文化財	参宮記念碑	10		民俗文化財	無形の民俗文化財	恵比寿講	1
	民俗文化財	有形の民俗文化財	敷石新設記念碑	1		民俗文化財	無形の民俗文化財	苗開き、さなぶり、えびす講、稲の収穫祝、麦蒔き終わり	1
	民俗文化財	有形の民俗文化財	参道新設記念碑	1		民俗文化財	無形の民俗文化財	ベッカ（三峰講、雷電地）	1
	民俗文化財	有形の民俗文化財	常宝殿落成記念碑	1		民俗文化財	無形の民俗文化財	庚申講	1
	民俗文化財	有形の民俗文化財	蔵灯記念碑	1		民俗文化財	無形の民俗文化財	田植え始め、サナブリオトコ、十日夜	1
	民俗文化財	有形の民俗文化財	弘法大師御遷座記念碑	1		民俗文化財	無形の民俗文化財	ハッチョウツメ	1
	民俗文化財	有形の民俗文化財	織机新置記念碑	1		民俗文化財	無形の民俗文化財	花ふき	1
	民俗文化財	有形の民俗文化財	團扇整備記念碑	1		民俗文化財	無形の民俗文化財	念仏供養（カンカンダー）	1
	民俗文化財	有形の民俗文化財	巡拜記念碑	6		民俗文化財	無形の民俗文化財	辻どめ、ぼんてん	1
	民俗文化財	有形の民俗文化財	巡拜記念碑（三舟碑）	1		民俗文化財	無形の民俗文化財	天満宮のみこし	1
	民俗文化財	有形の民俗文化財	巡礼記念碑	1		民俗文化財	無形の民俗文化財	苗開き、さなぶり	1
	民俗文化財	有形の民俗文化財	参拜記念碑	4		民俗文化財	無形の民俗文化財	藤岡町の朝市	1
	民俗文化財	有形の民俗文化財	登拜記念碑	5		民俗文化財	無形の民俗文化財	大前神社の神楽	1
	民俗文化財	有形の民俗文化財	植樹記念碑	6		民俗文化財	無形の民俗文化財	天満宮の流鏝馬	1
	民俗文化財	有形の民俗文化財	水開記念碑	1		民俗文化財	無形の民俗文化財	奉納子供すもう	1
	民俗文化財	有形の民俗文化財	百歳記念碑	1		民俗文化財	無形の民俗文化財	六所神社の神楽	1
	民俗文化財	有形の民俗文化財	忠魂碑	6		民俗文化財	無形の民俗文化財	旧部屋村（株久根）の郷土芸能 囃子・神楽	1
	民俗文化財	有形の民俗文化財	慰霊碑	7		民俗文化財	無形の民俗文化財	新波の郷土芸能 囃子・神楽	1
	民俗文化財	有形の民俗文化財	旧谷中村合同慰霊碑	1		民俗文化財	無形の民俗文化財	石川の郷土芸能 囃子・神楽	1
	民俗文化財	有形の民俗文化財	顕徳碑	1		民俗文化財	無形の民俗文化財	帯刀の郷土芸能 囃子・神楽	1
	民俗文化財	有形の民俗文化財	山林寄進碑	1		民俗文化財	無形の民俗文化財	緑川の郷土芸能 囃子・神楽	1
	民俗文化財	有形の民俗文化財	敷石寄進碑	1		民俗文化財	無形の民俗文化財	西前原の郷土芸能 囃子・神楽	1
	民俗文化財	有形の民俗文化財	寄附碑	2		民俗文化財	無形の民俗文化財	蛭沼の郷土芸能 囃子・神楽	1
	民俗文化財	有形の民俗文化財	耕雲山中生碑	1		民俗文化財	無形の民俗文化財	富吉の郷土芸能 囃子・神楽	1
	民俗文化財	有形の民俗文化財	森鷗外碑	1		民俗文化財	無形の民俗文化財	中根の郷土芸能 囃子・神楽	1
	民俗文化財	有形の民俗文化財	小教頭千里石川君之碑	1		民俗文化財	無形の民俗文化財	旧底谷村の芸能 囃子・神楽	1
	民俗文化財	有形の民俗文化財	水戸部隆碑	1		民俗文化財	無形の民俗文化財	旧藤岡ムラの郷土芸能 囃子・神楽	1
	民俗文化財	有形の民俗文化財	山土家翁碑	1		民俗文化財	無形の民俗文化財	原の芸能	1
	民俗文化財	有形の民俗文化財	横綱栃木山碑	1		民俗文化財	無形の民俗文化財	旧篠山ムラの郷土芸能	1
	民俗文化財	有形の民俗文化財	萩谷先生碑	1		民俗文化財	無形の民俗文化財	篠山の芸能	1
	民俗文化財	有形の民俗文化財	俵綱鑑年碑	1		民俗文化財	無形の民俗文化財	下宮の郷土芸能	1
	民俗文化財	有形の民俗文化財	玉垣奉納碑	1		民俗文化財	無形の民俗文化財	東赤森の郷土芸能 天王様とお囃子	1
	民俗文化財	有形の民俗文化財	贈答碑	1					
	民俗文化財	有形の民俗文化財	玉垣慰碑	1					
	民俗文化財	有形の民俗文化財	三舟の碑	1					

No.	種別	区分	名称	件数	No.	種別	区分	名称	件数
	民俗文化財	無形の民俗文化財	大坪の郷土芸能	1		記念物	遺跡	薬師寺	1
	民俗文化財	無形の民俗文化財	北原下の郷土芸能	1		記念物	遺跡	観音堂	1
	民俗文化財	無形の民俗文化財	旧江戸村の郷土芸能	1		記念物	遺跡	法蓮院	1
	民俗文化財	無形の民俗文化財	北坪、中妻、恵戸の郷土芸能	1		記念物	遺跡	山王寺	1
	民俗文化財	無形の民俗文化財	旧飯塚ムラの郷土芸能	1		記念物	遺跡	薬王寺	1
	民俗文化財	無形の民俗文化財	向・大前本郷・国造の郷土芸能	1		記念物	遺跡	左京	1
	民俗文化財	無形の民俗文化財	旧小池村の郷土芸能	1		記念物	遺跡	地藏堂	1
	民俗文化財	無形の民俗文化財	本郷耕地の郷土芸能	1		記念物	遺跡	観音堂	1
	民俗文化財	無形の民俗文化財	中耕地の郷土芸能	1		記念物	遺跡	王泉寺	1
	民俗文化財	無形の民俗文化財	高取耕地の郷土芸能	1		記念物	遺跡	観音堂	1
	民俗文化財	無形の民俗文化財	新井の郷土芸能	1		記念物	遺跡	感心寺	1
	民俗文化財	無形の民俗文化財	旧江戸沼ムラの郷土芸能	1		記念物	遺跡	安養寺	1
	民俗文化財	無形の民俗文化財	旧大谷ムラの郷土芸能	1		記念物	遺跡	智願院	1
	民俗文化財	無形の民俗文化財	幡長の郷土芸能	1		記念物	遺跡	和光院	1
	民俗文化財	無形の民俗文化財	中居の郷土芸能	1		記念物	遺跡	観音寺	1
	民俗文化財	無形の民俗文化財	大田和の郷土芸能	1		記念物	遺跡	弥陀堂	1
	民俗文化財	無形の民俗文化財	太田耕地の郷土芸能	1		記念物	遺跡	弥陀堂	1
	民俗文化財	無形の民俗文化財	仲町の郷土芸能	1		記念物	遺跡	地藏堂	1
	民俗文化財	無形の民俗文化財	麦ふち唄	1		記念物	遺跡	薬師堂	1
	民俗文化財	無形の民俗文化財	麦打唄	1		記念物	遺跡	和光寺	1
	民俗文化財	無形の民俗文化財	糸くり唄、機べい唄	1		記念物	遺跡	智願院	1
	民俗文化財	無形の民俗文化財	機織唄	1		記念物	遺跡	青蓮寺	1
	民俗文化財	無形の民俗文化財	機織唄	1		記念物	遺跡	観音堂	1
	民俗文化財	無形の民俗文化財	機織唄	1		記念物	遺跡	繁桂寺	1
	民俗文化財	無形の民俗文化財	土はつき唄	1		記念物	遺跡	慈福寺	1
	民俗文化財	無形の民俗文化財	土つき唄	1		記念物	遺跡	宝光寺	1
	民俗文化財	無形の民俗文化財	木遣り唄	1		記念物	遺跡	持明寺	1
	民俗文化財	無形の民俗文化財	くいうち唄	1		記念物	遺跡	正喜堂	1
	民俗文化財	無形の民俗文化財	ヨカヨカあめ屋唄	1		記念物	遺跡	龍蔵院	1
	民俗文化財	無形の民俗文化財	ヨカヨカあめ屋唄	1		記念物	遺跡	歓喜院	1
	民俗文化財	無形の民俗文化財	赤麻音頭	1		記念物	遺跡	宝蔵院	1
	民俗文化財	無形の民俗文化財	船頭唄	1		記念物	遺跡	不動院	1
	民俗文化財	無形の民俗文化財	天王様をもむ唄	1		記念物	遺跡	宝性院	1
	民俗文化財	無形の民俗文化財	御祝儀の唄	1		記念物	遺跡	覚持院	1
	民俗文化財	無形の民俗文化財	すもう甚句	1		記念物	遺跡	知京	1
	民俗文化財	無形の民俗文化財	オオツエ、松まえくずし	1		記念物	遺跡	金照院	1
	民俗文化財	無形の民俗文化財	源太郎	1		記念物	遺跡	龍蔵院	1
	民俗文化財	無形の民俗文化財	三鴨音頭	1		記念物	遺跡	延命院	1
	民俗文化財	無形の民俗文化財	盆踊り唄	1		記念物	遺跡	薬師堂	1
	民俗文化財	無形の民俗文化財	富田節	1		記念物	遺跡	大正院	1
	民俗文化財	無形の民俗文化財	キイ節	1		記念物	遺跡	東光寺	1
	民俗文化財	無形の民俗文化財	源太郎	1		記念物	遺跡	大宝院	1
	民俗文化財	無形の民俗文化財	盆踊り唄	1		記念物	遺跡	苅萱堂(刈萱堂)	1
	民俗文化財	無形の民俗文化財	豊作万作踊り唄	1		記念物	遺跡	阿弥陀堂	1
	民俗文化財	無形の民俗文化財	中田節	1		記念物	遺跡	大日堂	1
	民俗文化財	無形の民俗文化財	子守唄	1		記念物	遺跡	大日堂	1
	民俗文化財	無形の民俗文化財	子守唄	1		記念物	遺跡	正善院	1
	民俗文化財	無形の民俗文化財	子守唄	1		記念物	遺跡	大日堂	1
	民俗文化財	無形の民俗文化財	子守唄	1		記念物	遺跡	庚申堂	1
	民俗文化財	無形の民俗文化財	手まり唄	1		記念物	遺跡	東光寺	1
	民俗文化財	無形の民俗文化財	羽根つき唄	1		記念物	遺跡	金福寺	1
	民俗文化財	無形の民俗文化財	数え唄	1		記念物	遺跡	赤麻寺	1
	民俗文化財	無形の民俗文化財	ゴセ節	1		記念物	遺跡	勝光院	1
	民俗文化財	無形の民俗文化財	ゴセ節	1		記念物	遺跡	大日堂	1
	民俗文化財	無形の民俗文化財	虚無僧の唄	1		記念物	遺跡	不動堂	1
	民俗文化財	無形の民俗文化財	八木節	1		記念物	遺跡	阿弥陀堂	1
	民俗文化財	無形の民俗文化財	田中のおはやし	1		記念物	遺跡	薬師堂	1
	記念物	遺跡	大前たたら跡	1		記念物	遺跡	金龍寺	1
	記念物	遺跡	持福寺	1		記念物	遺跡	医王寺	1
	記念物	遺跡	潮音寺	1		記念物	遺跡	蓮乗寺	1
	記念物	遺跡	宝性寺	1		記念物	遺跡	盛光院	1
	記念物	遺跡	薬師堂	1		記念物	遺跡	薬師堂	1
	記念物	遺跡	円城寺	1		記念物	遺跡	福寿院	1

No.	種別	区分	名称	件数	No.	種別	区分	名称	件数
	記念物	遺跡	龍泉時	1		記念物	遺跡	稻荷神社	1
	記念物	遺跡	浄光院	1		記念物	遺跡	道祖神社	1
	記念物	遺跡	観音堂	1		記念物	遺跡	愛宕神社	1
	記念物	遺跡	常光院	1		記念物	遺跡	天神宮	1
	記念物	遺跡	大寿院	1		記念物	遺跡	神明宮	1
	記念物	遺跡	常学院	1		記念物	遺跡	熊野神社	1
	記念物	遺跡	地藏堂	1		記念物	遺跡	竜神社	1
	記念物	遺跡	不動尊堂	1		記念物	遺跡	稻荷神社	1
	記念物	遺跡	大日堂	1		記念物	遺跡	三島神社	1
	記念物	遺跡	庚申堂	1		記念物	遺跡	大杉神社	1
	記念物	遺跡	薬師堂	1		記念物	遺跡	十二所神社	1
	記念物	遺跡	満福寺	1		記念物	遺跡	神明宮	1
	記念物	遺跡	願成寺	1		記念物	遺跡	上神倉神社	1
	記念物	遺跡	観音堂	1		記念物	遺跡	八龍神社	1
	記念物	遺跡	医王寺	1		記念物	遺跡	稻荷神社	1
	記念物	遺跡	宝蔵寺	1		記念物	遺跡	十二所神社	1
	記念物	遺跡	大長院	1		記念物	遺跡	熊野神社	1
	記念物	遺跡	観音堂	1		記念物	遺跡	天満宮	1
	記念物	遺跡	十王堂	1		記念物	遺跡	藤岡神社	1
	記念物	遺跡	法輪寺	1		記念物	遺跡	三社神社	1
	記念物	遺跡	中根八幡神社	1		記念物	遺跡	八坂神社	1
	記念物	遺跡	神倉神社	1		記念物	遺跡	稻荷神社	1
	記念物	遺跡	住吉神社	1		記念物	遺跡	浅間神社	1
	記念物	遺跡	帯刀神社	1		記念物	遺跡	鹿島神社	1
	記念物	遺跡	水神宮	1		記念物	遺跡	八幡宮	1
	記念物	遺跡	水神宮	1		記念物	遺跡	神明宮	1
	記念物	遺跡	金勢神社	1		記念物	遺跡	示現神社	1
	記念物	遺跡	石川八幡宮	1		記念物	遺跡	熊野神社	1
	記念物	遺跡	稻荷神社	1		記念物	遺跡	川入神社	1
	記念物	遺跡	稻荷神社	1		記念物	遺跡	篠山神社	1
	記念物	遺跡	天満宮	1		記念物	遺跡	雷電神社	1
	記念物	遺跡	天満宮	1		記念物	遺跡	稻荷神社	1
	記念物	遺跡	部屋八幡宮	1		記念物	遺跡	日枝神社	1
	記念物	遺跡	星宮神社	1		記念物	遺跡	大麻神社	1
	記念物	遺跡	愛宕神社	1		記念物	遺跡	愛宕神社	1
	記念物	遺跡	鹿島神社	1		記念物	遺跡	八龍神社	1
	記念物	遺跡	厳島神社	1		記念物	遺跡	神明宮	1
	記念物	遺跡	神明宮	1		記念物	遺跡	鷲神社	1
	記念物	遺跡	八坂神社	1		記念物	遺跡	天満宮	1
	記念物	遺跡	愛宕神社	1		記念物	遺跡	磐磐神社	1
	記念物	遺跡	星宮神社	1		記念物	遺跡	西宮神社	1
	記念物	遺跡	白山大権現社	1		記念物	遺跡	神明神社	1
	記念物	遺跡	稻荷神社	1		記念物	遺跡	八幡宮	1
	記念物	遺跡	熊野神社	1		記念物	遺跡	稻荷社	1
	記念物	遺跡	天満宮	1		記念物	遺跡	雷電宮	1
	記念物	遺跡	水神宮	1		記念物	遺跡	八幡宮	1
	記念物	遺跡	鹿島神社	1		記念物	遺跡	愛宕宮	1
	記念物	遺跡	熊野社	1		記念物	遺跡	八幡宮	1
	記念物	遺跡	熊野社	1		記念物	遺跡	大神宮	1
	記念物	遺跡	六所明神社	1		記念物	遺跡	雷電宮	1
	記念物	遺跡	天神社	1		記念物	遺跡	水神宮	1
	記念物	遺跡	稻荷社	1		記念物	遺跡	山王社	1
	記念物	遺跡	稻荷社	1		記念物	遺跡	山王社	1
	記念物	遺跡	神明宮	1		記念物	遺跡	諏訪神社	1
	記念物	遺跡	八坂神社	1		記念物	遺跡	保呂波神社	1
	記念物	遺跡	星宮神社	1		記念物	遺跡	第六神社	1
	記念物	遺跡	稻荷神社	1		記念物	遺跡	道祖神社	1
	記念物	遺跡	厳島神社	1		記念物	遺跡	浅間神社	1
	記念物	遺跡	雷電神社	1		記念物	遺跡	白山神社	1
	記念物	遺跡	浅間神社	1		記念物	遺跡	大前神社	1
	記念物	遺跡	神明宮	1		記念物	遺跡	四社神社	1
	記念物	遺跡	神明宮	1		記念物	遺跡	東江川の十二社神社	1
	記念物	遺跡	神明宮	1		記念物	遺跡	星宮神社	1

No.	種別	区分	名称	件数
	記念物	遺跡	竜神社	1
	記念物	遺跡	十二所神社	1
	記念物	遺跡	宇都宮神社	1
	記念物	遺跡	六本大権現社	1
	記念物	遺跡	山王大権現社	1
	記念物	遺跡	愛宕山大権現社	1
	記念物	遺跡	一ノ宮大権現社	1
	記念物	遺跡	三義神社	1
	記念物	遺跡	稲荷神社	1
	記念物	遺跡	嶽神社	1
	記念物	遺跡	星宮神社	1
	記念物	遺跡	白山神社	1
	記念物	遺跡	星宮神社	1
	記念物	遺跡	六所神社	1
	記念物	遺跡	天満宮	1
	記念物	遺跡	稲荷神社	1
	記念物	遺跡	稲荷神社	1
	記念物	遺跡	二柱神社	1
	記念物	遺跡	愛宕神社	1
	記念物	遺跡	愛宕社	1
	記念物	遺跡	赤城明神社	1
	記念物	遺跡	八幡宮	1
	記念物	遺跡	七社明神社	1
	記念物	遺跡	愛宕社	1
	記念物	遺跡	□□神社	1
	記念物	遺跡	水塚跡	1
	記念物	遺跡	水塚	1
	記念物	遺跡	旧巴波川と新波・部屋河岸跡	1
	記念物	遺跡	田中霊祠	1
	記念物	遺跡	稲荷神社	1
	記念物	遺跡	藤岡神社・大櫓・石碑	1
	記念物	遺跡	庚申堂	1
	記念物	遺跡	旧谷中村跡	1
	記念物	遺跡	露真坊塚	1
	記念物	遺跡	人車鉄道跡	1
	記念物	遺跡	石祠	34
	記念物	遺跡	弁財天石祠	1
	記念物	遺跡	宮祠	1
	記念物	名勝地	みかも山公園	1
	記念物	名勝地	弁天也	1
	記念物	動物・植物・地質・建造物	赤麻（朱門）の牧	1
	記念物	動物・植物・地質・建造物	太田桜	1
	記念物	動物・植物・地質・建造物	大谷田公民館の菩提樹	1
	文化的景観		渡良瀬遊水地の葦焼き	1
	文化的景観		藤岡の田んぼ	1
	文化的景観		藤岡の三果境	1
	文化的景観		三義ライディングクラブ	1
	文化財の保存技術		提灯作りの技術	1
	文化財の保存技術		菅笠作りの技術	1
	文化財の保存技術		ヨシズ編みの技術	1

④都賀地域

No.	種別	区分	名称	件数	No.	種別	区分	名称	件数
	有形文化財	建造物	小平浪平旧宅 住宅、土蔵、塀	1		有形文化財	建造物	光明真言供養塔	12
	有形文化財	建造物	W家住宅 住宅、塀	1		有形文化財	建造物	光明真言百萬遍供養塔	1
	有形文化財	建造物	N家住宅 住宅、土蔵、門、塀	1		有形文化財	建造物	観音像「光明真言供養塔」	1
	有形文化財	建造物	O家住宅 住宅、門	1		有形文化財	建造物	千日供養塔	1
	有形文化財	建造物	S家住宅 住宅、土蔵、門	1		有形文化財	建造物	大日供養塔	1
	有形文化財	建造物	M家住宅 土蔵、門、塀	1		有形文化財	建造物	青面金剛供養／青面金剛供養塔	5
	有形文化財	建造物	O家住宅 住宅、土蔵、門	1		有形文化財	建造物	念仏供養塔	5
	有形文化財	建造物	O家住宅 住宅、門	1		有形文化財	建造物	普門品供養塔	2
	有形文化財	建造物	A家住宅 住宅、土蔵、塀、門	1		有形文化財	建造物	奉読誦普門品供養塔	1
	有形文化財	建造物	W家住宅 住宅、土蔵、塀、門	1		有形文化財	建造物	普門品三千三百三十三卷供養塔	1
	有形文化財	建造物	W家住宅 住宅、土蔵、塀、門	1		有形文化財	建造物	大乘妙典六十六部供養塔	3
	有形文化財	建造物	日里酒店 住宅、倉庫、塀	1		有形文化財	建造物	六十六部供養塔	1
	有形文化財	建造物	F家住宅土蔵 倉庫	1		有形文化財	建造物	法華經六十六部供養塔	1
	有形文化財	建造物	大橋義一氏住宅	1		有形文化財	建造物	「奉読誦般若心經二十萬卷供養塔」	1
	有形文化財	建造物	首長貞治氏住宅	1		有形文化財	建造物	「奉巡拜百八十ヶ所供養」	1
	有形文化財	建造物	大橋重太郎氏住宅	1		有形文化財	建造物	日月供養塔	1
	有形文化財	建造物	大橋正男氏住宅	1		有形文化財	建造物	虫供養塔	1
	有形文化財	建造物	安生玄一氏住宅	1		有形文化財	建造物	百番供養塔	1
	有形文化財	建造物	青木光雄氏住宅	1		有形文化財	建造物	甲子塔	2
	有形文化財	建造物	青木貞一氏住宅	1		有形文化財	建造物	宝篋印塔、墓石群	1
	有形文化財	建造物	落合善兵衛氏住宅	1		有形文化財	建造物	平川八角宝塔	1
	有形文化財	建造物	落合英夫氏住宅	1		有形文化財	絵画	絵馬 布袋和尚	1
	有形文化財	建造物	氏家右一氏住宅	1		有形文化財	絵画	絵馬 相撲	1
	有形文化財	建造物	氏家東一郎氏住宅	1		有形文化財	絵画	絵馬 参詣	1
	有形文化財	建造物	大森彦一郎氏住宅	1		有形文化財	絵画	絵馬 閑羽	1
	有形文化財	建造物	毛塚保充氏住宅	1		有形文化財	絵画	絵馬 拝み（夫婦）	1
	有形文化財	建造物	直井良雄氏住宅	1		有形文化財	絵画	絵馬 小僧修業	1
	有形文化財	建造物	直井友一郎氏住宅	1		有形文化財	絵画	絵馬 動物（龍）	1
	有形文化財	建造物	大塚和男氏住宅	1		有形文化財	絵画	絵馬 動物（双鶏）	1
	有形文化財	建造物	芹沢酒店 事務所、土蔵	1		有形文化財	絵画	絵馬 動物（群鶏）	1
	有形文化財	建造物	磐根神社 拝殿、鳥居	1		有形文化財	絵画	絵馬 鳥居（古銭）	1
	有形文化財	建造物	羽黒神社 鳥居	1		有形文化財	彫刻	地藏	1
	有形文化財	建造物	蔵島神社	1		有形文化財	彫刻	薬師像	4
	有形文化財	建造物	白鳥神社	1		有形文化財	彫刻	薬師如来	1
	有形文化財	建造物	愛宕神社	1		有形文化財	彫刻	観音堂彫刻	2
	有形文化財	建造物	磐根神社	1		有形文化財	彫刻	南無阿弥陀仏	1
	有形文化財	建造物	鷺宮神社 本殿	1		有形文化財	彫刻	阿弥陀像	1
	有形文化財	建造物	磐根根磐神社 本殿、拝殿、鳥居	1		有形文化財	彫刻	「光子鑿刻」、「寒山拾得」	1
	有形文化財	建造物	八幡宮	1		有形文化財	彫刻	不動堂彫刻	1
	有形文化財	建造物	八幡神社	1		有形文化財	古文書	都賀町立合戦場小学校文書	1
	有形文化財	建造物	日枝神社	1		有形文化財	古文書	青木隆尚家文書	1
	有形文化財	建造物	水神社	1		有形文化財	古文書	新井神一郎家文書	1
	有形文化財	建造物	八坂神社	1		有形文化財	古文書	中島栄子・信一家文書	1
	有形文化財	建造物	八坂神社	1		有形文化財	古文書	三ノ橋康夫家文書	1
	有形文化財	建造物	十二社神社	1		有形文化財	古文書	小平道彦家文書	1
	有形文化財	建造物	愛宕神社	1		有形文化財	古文書	秋田章家文書	1
	有形文化財	建造物	稲荷神社	1		有形文化財	古文書	館野正二家文書	1
	有形文化財	建造物	猿田彦神社	1		有形文化財	古文書	青木藤次家文書	1
	有形文化財	建造物	住吉神社	1		有形文化財	古文書	中嶋清家文書	1
	有形文化財	建造物	高龍神社	1		有形文化財	古文書	若林喜久家文書	1
	有形文化財	建造物	白山神社	1		有形文化財	古文書	久保薫雄家文書	1
	有形文化財	建造物	八幡宮 拝殿、鳥居	1		有形文化財	古文書	狐塚武雄家文書	1
	有形文化財	建造物	星宮神社	1		有形文化財	古文書	橋本新作家文書	1
	有形文化財	建造物	愛宕神社	1		有形文化財	古文書	大塚実家文書	1
	有形文化財	建造物	生出神社	1		有形文化財	古文書	廣瀬亮勝家文書	1
	有形文化財	建造物	鹿島神社 鳥居	1		有形文化財	古文書	廣瀬哲央家文書	1
	有形文化財	建造物	琴平神社	1		有形文化財	古文書	渡辺武二家文書	1
	有形文化財	建造物	御霊神社	1		有形文化財	古文書	菱沼千尋家文書	1
	有形文化財	建造物	三ノ宮神社	1		有形文化財	古文書	牛久二一家文書	1
	有形文化財	建造物	八幡宮	1		有形文化財	古文書	大塚幸八家文書	1
	有形文化財	建造物	神樂殿	1		有形文化財	古文書	黒川博夫家文書	1
	有形文化財	建造物	金色の郵便ポスト	1		有形文化財	古文書	石川順家文書	1

No.	種別	区分	名称	件数	No.	種別	区分	名称	件数
	有形文化財	古文書	川俣浩一家文書	1		有形文化財	古文書	毛塚勇雄家文書	1
	有形文化財	古文書	篠原篤高家文書	1		有形文化財	古文書	直井タネ家文書	1
	有形文化財	古文書	真板孝一家文書	1		有形文化財	古文書	芳野新一家文書	1
	有形文化財	古文書	伏木明家文書	1		有形文化財	古文書	石川俊雄家文書	1
	有形文化財	古文書	早乙女コウ家文書	1		有形文化財	古文書	龍興寺文書	1
	有形文化財	古文書	高久幸夫家文書	1		有形文化財	古文書	柏倉久雄家文書	1
	有形文化財	古文書	高久喜一家文書	1		有形文化財	古文書	田中光重家文書	1
	有形文化財	古文書	篠原秀夫家文書	1		有形文化財	古文書	石川喜一家文書	1
	有形文化財	古文書	青木良治家文書	1		有形文化財	古文書	安生忠男家文書	1
	有形文化財	古文書	渡辺俊雄家文書	1		有形文化財	古文書	土屋允家文書	1
	有形文化財	古文書	佐藤芳郎家文書	1		有形文化財	考古資料	板碑	1
	有形文化財	古文書	刑部久家文書	1		有形文化財	考古資料	経石	1
	有形文化財	古文書	伏木聖一家文書	1		有形文化財	考古資料	石棒	1
	有形文化財	古文書	都賀町立家中小学校文書	1		有形文化財	歴史資料	軍馬碑	1
	有形文化財	古文書	佐藤忠夫家文書	1		有形文化財	歴史資料	微馬記念碑	1
	有形文化財	古文書	森田定男家文書	1		有形文化財	歴史資料	馬頭観世音 道しるべ	1
	有形文化財	古文書	森田チヨ家文書	1		有形文化財	歴史資料	関宿鎮道標	1
	有形文化財	古文書	古澤直治郎家文書	1		有形文化財	歴史資料	動力記念碑	1
	有形文化財	古文書	古澤登二家文書	1		有形文化財	歴史資料	道しるべ	1
	有形文化財	古文書	鳩山功家文書	1		民俗文化財	有形の民俗文化財	地藏	20
	有形文化財	古文書	佐藤謙雄家文書	1		民俗文化財	有形の民俗文化財	地藏(後生車)	1
	有形文化財	古文書	都賀町立都賀中学校文書	1		民俗文化財	有形の民俗文化財	六地藏	4
	有形文化財	古文書	篠原邦雄家文書	1		民俗文化財	有形の民俗文化財	六地藏(六面)	1
	有形文化財	古文書	渡辺静家文書	1		民俗文化財	有形の民俗文化財	六体地藏	5
	有形文化財	古文書	青木芳美家文書	1		民俗文化財	有形の民俗文化財	六基子育延命地藏尊	1
	有形文化財	古文書	玉塔院文書	1		民俗文化財	有形の民俗文化財	三面六臂庚申塔	1
	有形文化財	古文書	飯島タネ家文書	1		民俗文化財	有形の民俗文化財	升塚六基地蔵尊	1
	有形文化財	古文書	渡辺言一家文書	1		民俗文化財	有形の民俗文化財	ズイアン地藏	1
	有形文化財	古文書	臼井喜六家文書	1		民俗文化財	有形の民俗文化財	下新田延命地藏尊	1
	有形文化財	古文書	毛須専治家文書	1		民俗文化財	有形の民俗文化財	中荒井夜立地藏	1
	有形文化財	古文書	飯島朗明家文書	1		民俗文化財	有形の民俗文化財	ズイアン地藏	1
	有形文化財	古文書	都賀町立歴史民俗資料館文書	1		民俗文化財	有形の民俗文化財	焼輪地藏	1
	有形文化財	古文書	癸生川徳男家文書	1		民俗文化財	有形の民俗文化財	十九夜	1
	有形文化財	古文書	野原清一家文書	1		民俗文化財	有形の民俗文化財	十九夜塔	37
	有形文化財	古文書	渡辺正男家文書	1		民俗文化財	有形の民俗文化財	十九夜像塔	3
	有形文化財	古文書	渡辺圭造家文書	1		民俗文化財	有形の民俗文化財	十九夜供養像	1
	有形文化財	古文書	渡辺光子家文書	1		民俗文化財	有形の民俗文化財	十九夜供養塔	20
	有形文化財	古文書	大出泰司家文書	1		民俗文化財	有形の民俗文化財	十九夜(如意輪観音)像/十九夜像(如意輪観音)	7
	有形文化財	古文書	大橋成家文書	1		民俗文化財	有形の民俗文化財	庚申塔/「庚申」塔	22
	有形文化財	古文書	青木清家文書	1		民俗文化財	有形の民俗文化財	庚申供養塔	4
	有形文化財	古文書	郡司真家文書	1		民俗文化財	有形の民俗文化財	百庚申塔	1
	有形文化財	古文書	大橋寛家文書	1		民俗文化財	有形の民俗文化財	青面金剛(庚申)	1
	有形文化財	古文書	川津ノブ家文書	1		民俗文化財	有形の民俗文化財	庚申像青面金剛	1
	有形文化財	古文書	田村忠家文書	1		民俗文化財	有形の民俗文化財	青面金剛像	2
	有形文化財	古文書	川津静江家文書	1		民俗文化財	有形の民俗文化財	不動明王	3
	有形文化財	古文書	川津任惟家文書	1		民俗文化財	有形の民俗文化財	合戦場不動尊	1
	有形文化財	古文書	大橋英夫家文書	1		民俗文化財	有形の民俗文化財	桜内不動尊	1
	有形文化財	古文書	都賀町立赤津小学校文書	1		民俗文化財	有形の民俗文化財	南嶺不動明王	1
	有形文化財	古文書	藤平昇家文書	1		民俗文化財	有形の民俗文化財	明去院不動明王	1
	有形文化財	古文書	藤平正男家文書	1		民俗文化財	有形の民俗文化財	馬頭観世音/馬頭観音	16
	有形文化財	古文書	大沢弘家文書	1		民俗文化財	有形の民俗文化財	馬頭観世音 馬首像	1
	有形文化財	古文書	若林正秋家文書	1		民俗文化財	有形の民俗文化財	馬頭観世音菩薩	1
	有形文化財	古文書	関口元一家文書	1		民俗文化財	有形の民俗文化財	馬力神	5
	有形文化財	古文書	野口富一家文書	1		民俗文化財	有形の民俗文化財	「二荒山」碑、「陸軍徴発馬力神」、「馬力神」	1
	有形文化財	古文書	安生幸二家文書	1		民俗文化財	有形の民俗文化財	馬霊神	1
	有形文化財	古文書	安生文古家文書	1		民俗文化財	有形の民俗文化財	猿田彦大神	3
	有形文化財	古文書	青木光雄家文書	1		民俗文化財	有形の民俗文化財	道祖神塔	1
	有形文化財	古文書	氏家利夫家文書	1		民俗文化財	有形の民俗文化財	道祖神	1
	有形文化財	古文書	中田政一郎家文書	1		民俗文化財	有形の民俗文化財	平川道祖神	1
	有形文化財	古文書	小倉繁家文書	1		民俗文化財	有形の民俗文化財	双体道祖神	1
	有形文化財	古文書	柏倉兵悟家文書	1		民俗文化財	有形の民俗文化財	塞遇神	1
	有形文化財	古文書	落合英夫家文書	1		民俗文化財	有形の民俗文化財	勝善神	1
	有形文化財	古文書	石川順範家文書	1		民俗文化財	有形の民俗文化財		

No.	種別	区分	名称	件数	No.	種別	区分	名称	件数
	民俗文化財	有形の民俗文化財	生駒大神	1		記念物	遺跡	弁天様（厳島神社）	1
	民俗文化財	有形の民俗文化財	富張勝善神	1		記念物	遺跡	八幡神社	1
	民俗文化財	有形の民俗文化財	南無阿弥陀仏	3		記念物	遺跡	愛宕神社	1
	民俗文化財	有形の民俗文化財	阿弥陀像	1		記念物	遺跡	八坂神社	1
	民俗文化財	有形の民俗文化財	山岳信仰碑 白雲山	3		記念物	遺跡	十二社神社	1
	民俗文化財	有形の民俗文化財	山岳信仰碑 榛名山	1		記念物	遺跡	八坂神社	1
	民俗文化財	有形の民俗文化財	山岳信仰碑 男体山（男体山信仰碑）	1		記念物	遺跡	本郷住吉神社	1
	民俗文化財	有形の民俗文化財	かわらけ山	1		記念物	遺跡	中荒井八坂神社	1
	民俗文化財	有形の民俗文化財	小平浪平誕生碑	1		記念物	遺跡	八幡神社	1
	民俗文化財	有形の民俗文化財	桑原用水便所の碑	1		記念物	遺跡	八坂神社	1
	民俗文化財	有形の民俗文化財	機織場上水事業の碑	1		記念物	遺跡	日枝神社	1
	民俗文化財	有形の民俗文化財	私領告示杭	1		記念物	遺跡	原宿磐根神社	1
	民俗文化財	有形の民俗文化財	腰巻観音	1		記念物	遺跡	八坂神社	1
	民俗文化財	有形の民俗文化財	法華妙典	1		記念物	遺跡	木の高麗神社	1
	民俗文化財	有形の民俗文化財	金比羅大権現	1		記念物	遺跡	鹿島神社	1
	民俗文化財	有形の民俗文化財	平川薬師堂・薬師像	1		記念物	遺跡	愛宕神社	1
	民俗文化財	有形の民俗文化財	桜本薬師堂・薬師殿如来像	1		記念物	遺跡	御霊神社	1
	民俗文化財	有形の民俗文化財	市兵衛薬師	1		記念物	遺跡	三ノ宮神社	1
	民俗文化財	有形の民俗文化財	神輿	25		記念物	遺跡	生出神社	1
	民俗文化財	有形の民俗文化財	麻の生産用具	1		記念物	遺跡	大柿白山神社	1
	民俗文化財	無形の民俗文化財	どんと焼き／どんと焼き（どんどんやき）	2		記念物	遺跡	新名地馬頭観音堂・愛宕神社	1
	民俗文化財	無形の民俗文化財	夏祭（天王様）／夏祭（お天王様）	2		記念物	遺跡	大柿星の宮神社	1
	民俗文化財	無形の民俗文化財	八幡宮春祭、秋祭り	1		記念物	遺跡	大柿琴平神社	1
	民俗文化財	無形の民俗文化財	風祭	1		記念物	遺跡	光明寺	1
	民俗文化財	無形の民俗文化財	お天祭	1		記念物	遺跡	長福寺	1
	民俗文化財	無形の民俗文化財	十九夜念仏	1		記念物	遺跡	長福寺薬師堂	1
	民俗文化財	無形の民俗文化財	庚申様	1		記念物	遺跡	華厳寺跡・観音堂跡	1
	民俗文化財	無形の民俗文化財	子育延命地藏	1		記念物	遺跡	建童寺	1
	民俗文化財	無形の民俗文化財	鍬入	1		記念物	遺跡	龍興寺	1
	民俗文化財	無形の民俗文化財	雷電様	1		記念物	遺跡	櫛形須荷社	1
	民俗文化財	無形の民俗文化財	初牛	1		記念物	遺跡	新名地十二社	1
	民俗文化財	無形の民俗文化財	道祖神	1		記念物	遺跡	薬師堂	1
	民俗文化財	無形の民俗文化財	木の五段囃子	1		記念物	遺跡	桜本薬師堂 虫供養塔	1
	民俗文化財	無形の民俗文化財	高砂	1		記念物	遺跡	西光院薬師堂	1
	民俗文化財	無形の民俗文化財	四梅波	1		記念物	遺跡	西光院不動堂	1
	民俗文化財	無形の民俗文化財	えびす大黒	1		記念物	遺跡	馬頭観音堂	1
	民俗文化財	無形の民俗文化財	あいおいの花	1		記念物	遺跡	木の北大師堂跡	1
	民俗文化財	無形の民俗文化財	口説き	1		記念物	遺跡	白久保薬師堂	1
	民俗文化財	無形の民俗文化財	どんぼの遊びの時の文句	1		記念物	遺跡	大柿薬師堂	1
	民俗文化財	無形の民俗文化財	おしくらまんじゅうの唄	1		記念物	遺跡	普門院	1
	民俗文化財	無形の民俗文化財	なわとびの唄	1		記念物	遺跡	良仙院跡	1
	民俗文化財	無形の民俗文化財	まりつき唄	3		記念物	遺跡	金照院	1
	民俗文化財	無形の民俗文化財	ぞうりけんじょ	1		記念物	遺跡	西光院跡	1
	民俗文化財	無形の民俗文化財	とうりゃんせ	1		記念物	遺跡	玉塔院	1
	民俗文化財	無形の民俗文化財	お月様いくつ	1		記念物	遺跡	中新田八幡宮	1
	民俗文化財	無形の民俗文化財	数え唄	1		記念物	遺跡	天満宮	1
	民俗文化財	無形の民俗文化財	お手玉唄	1		記念物	遺跡	木八幡宮	1
	民俗文化財	無形の民俗文化財	ほたるとりの唄	1		記念物	遺跡	大橋八幡宮	1
	民俗文化財	無形の民俗文化財	こーかんぼ	1		記念物	遺跡	天満宮	1
	民俗文化財	無形の民俗文化財	一かけ二かけて	1		記念物	遺跡	来宮田左衛門跡館跡	1
	民俗文化財	無形の民俗文化財	ぼうさんぼうさん	1		記念物	遺跡	一里塚跡	1
	民俗文化財	無形の民俗文化財	どんぶりやの水汲み	1		記念物	遺跡	中荒井の渡し跡	1
	民俗文化財	無形の民俗文化財	いちばんはじめは	1		記念物	遺跡	升塚経塚	1
	記念物	遺跡	磐根神社	1		記念物	遺跡	問屋場	1
	記念物	遺跡	雷電神社	1		記念物	遺跡	処刑場	1
	記念物	遺跡	愛宕神社	1		記念物	遺跡	合戦場宿	1
	記念物	遺跡	磐根根神社	1		記念物	遺跡	本陣	1
	記念物	遺跡	上新田農田彦神社	1		記念物	遺跡	桑原用水の水神祠・誌碑	1
	記念物	遺跡	鷺宮神社	1		記念物	遺跡	水神さま	1
	記念物	遺跡	木の愛宕神社	1		記念物	遺跡	新地	1
	記念物	遺跡	平川羽黒神社	1		記念物	遺跡	桑原用水の水神祠・誌碑	1
	記念物	遺跡	升塚愛宕神社	1		記念物	遺跡	中荒井櫛形宿	1
	記念物	遺跡		1		記念物	遺跡	家中の河岸（中洲島）	1

No.	種別	区分	名称	件数
	記念物	遺跡	大橋原三郎の墓	1
	記念物	遺跡	曾我兄弟の墓	1
	記念物	遺跡	オミタラセの水	1
	文化的景観		旧例幣使街道の町並み	1
	文化財の保存技術		農具等の技術	1
	文化財の保存技術		簀作りの技術	1

⑤西方地域

No.	種別	区分	名称	件数	No.	種別	区分	名称	件数
	有形文化財	建造物	A家住宅 住宅、土蔵	1		有形文化財	絵画	絵馬 間引き	1
	有形文化財	建造物	I家住宅 住宅、土蔵	1		有形文化財	絵画	絵馬 神功皇后	1
	有形文化財	建造物	I家住宅 住宅、門	1		有形文化財	絵画	絵馬 鐘道	1
	有形文化財	建造物	A家住宅 住宅、蔵	1		有形文化財	絵画	絵馬 中国故事	1
	有形文化財	建造物	F家住宅 門、塀	1		有形文化財	絵画	八百比丘尼堂の格天井	1
	有形文化財	建造物	U家住宅 住宅、蔵	1		有形文化財	絵画	地藏縁図	1
	有形文化財	建造物	N家住宅	1		有形文化財	彫刻	薬師口来座像	1
	有形文化財	建造物	S家住宅 住宅、蔵	1		有形文化財	彫刻	地藏堂彫刻	1
	有形文化財	建造物	鮎田家住宅 住宅、蔵、門、塀、病院棟	1		有形文化財	工芸品	和銃	12
	有形文化財	建造物	中新井家住宅 住宅、蔵、門、塀	1		有形文化財	古文書	三澤毅家文書	1
	有形文化財	建造物	M家住宅 住宅、蔵、門、塀	1		有形文化財	古文書	孝山小山秀綱書状（若松文書）	1
	有形文化財	建造物	A家住宅 住宅、蔵	1		有形文化財	古文書	皆川広勝受領状（羽山文書）	1
	有形文化財	建造物	F家住宅 住宅、蔵	1		有形文化財	古文書	孝哲小山秀綱官途状（若林文書）	1
	有形文化財	建造物	O家住宅 住宅、蔵	1		有形文化財	古文書	小山秀綱受領状（若林文書）	1
	有形文化財	建造物	N家住宅 住宅、蔵、門	1		有形文化財	古文書	宇都宮国綱書状（関一恵家文書）	1
	有形文化財	建造物	M家住宅 住宅、蔵、門	1		有形文化財	古文書	宇都宮国綱書状（関一恵家文書）	1
	有形文化財	建造物	S家住宅 住宅、蔵	1		有形文化財	古文書	佐竹義重書状（三澤毅家文書）	1
	有形文化財	建造物	K家住宅 住宅、蔵	1		有形文化財	古文書	結城朝朝感状（福田和成家文書）	1
	有形文化財	建造物	K家住宅 住宅、蔵	1		有形文化財	古文書	結城朝朝感状（福田和成家文書）	1
	有形文化財	建造物	二宮家住宅 住宅、蔵	1		有形文化財	古文書	西方綱古官途状（三澤毅家文書）	1
	有形文化財	建造物	N家住宅 住宅、蔵、門、塀	1		有形文化財	古文書	結城秀朝安堵状写（実相寺文書）	1
	有形文化財	建造物	N家住宅 住宅、蔵	1		有形文化財	古文書	結城氏扇形黒印状（実相寺文書）	1
	有形文化財	建造物	N家住宅 住宅、蔵	1		有形文化財	古文書	結城秀康黒印状（実相寺文書）	1
	有形文化財	建造物	N家住宅 住宅、蔵、納屋	1		有形文化財	古文書	結城朝朝書状（実相寺文書）	1
	有形文化財	建造物	I家住宅 住宅、蔵、門	1		有形文化財	古文書	藤田信吉知行宛行状（三澤毅家文書）	1
	有形文化財	建造物	W家住宅 住宅、蔵、門	1		有形文化財	古文書	徳川秀忠御内書（三澤毅家文書）	1
	有形文化財	建造物	O家住宅	1		有形文化財	古文書	松平忠輝知行目録（狐家正直家文書）	1
	有形文化財	建造物	W家住宅 住宅、蔵、門	1		有形文化財	古文書	徳川秀忠御内書（福田和成家文書）	1
	有形文化財	建造物	F家住宅 住宅、蔵、門	1		有形文化財	古文書	丹羽長重領宛宛行状（関一恵家文書）	1
	有形文化財	建造物	O家住宅 住宅、蔵	1		有形文化財	古文書	丹羽長重領宛宛行状（関一恵家文書）	1
	有形文化財	建造物	W家住宅 蔵、門	1		有形文化財	古文書	西方綱古官途状（三澤毅家文書）	1
	有形文化財	建造物	I家住宅 住宅、蔵	1		有形文化財	古文書	丹羽氏奉行人連印年貢・諸役算用通知状（三澤毅家文書）	1
	有形文化財	建造物	W家住宅 蔵、門	1		有形文化財	古文書	酒井忠勝書状（三澤毅家文書）	1
	有形文化財	建造物	K家住宅	1		有形文化財	古文書	松平昌勝知行宛行状（福田和成家文書）	1
	有形文化財	建造物	大出忠氏住宅	1		有形文化財	古文書	渡辺家文書	1
	有形文化財	建造物	青木宣利氏住宅	1		有形文化財	古文書	実相寺文書	1
	有形文化財	建造物	田中仁氏住宅	1		有形文化財	古文書	早乙女家文書	1
	有形文化財	建造物	若林宇一郎氏住宅	1		有形文化財	古文書	越路家文書	1
	有形文化財	建造物	早乙女力氏住宅	1		有形文化財	古文書	中田家文書	1
	有形文化財	建造物	中野内喜市氏住宅	1		有形文化財	古文書	関一恵家文書	1
	有形文化財	建造物	赤羽根太司氏住宅	1		有形文化財	考古資料	板碑	6
	有形文化財	建造物	落合昇一郎氏住宅	1		有形文化財	考古資料	西方山古墳群出土品	1
	有形文化財	建造物	和賀井貞雄氏住宅	1		有形文化財	歴史資料	八反田水車の内部を示す平面図	1
	有形文化財	建造物	稲荷神社 本殿	1		有形文化財	歴史資料	結城朝朝、秀康位牌	1
	有形文化財	建造物	近津神社本殿・拜殿・鳥居	1		有形文化財	歴史資料	西方氏歴代位牌	1
	有形文化財	建造物	開山不動尊 不動堂	1		民俗文化財	有形の民俗文化財	富士・浅間・連名碑	36
	有形文化財	建造物	法円寺 本堂	1		民俗文化財	有形の民俗文化財	庚申塔碑、開水碑	1
	有形文化財	建造物	久松庵 本堂、庫裏	1		民俗文化財	有形の民俗文化財	観音経籠虎碑	1
	有形文化財	建造物	東安寺 寺院堂宇	1		民俗文化財	有形の民俗文化財	青面金剛像	1
	有形文化財	建造物	実相寺 山門、位牌堂、蔵	1		民俗文化財	有形の民俗文化財	十九夜塔	1
	有形文化財	建造物	飯沼領蔵 蔵、離れ	1		民俗文化財	有形の民俗文化財	勝善神、白雲山、庚申塔、常夜塔	1
	有形文化財	建造物	地藏堂	1		民俗文化財	有形の民俗文化財	桑原用水改良事業竣工記念碑	1
	有形文化財	建造物	薬師堂・地藏堂 寺院堂宇	1		民俗文化財	有形の民俗文化財	堂宇、十九夜塔	1
	有形文化財	建造物	大宮神社本殿、拜殿	1		民俗文化財	有形の民俗文化財	庚申塔、馬力神	1
	有形文化財	建造物	洞雲寺本堂	1		民俗文化財	有形の民俗文化財	私領傍示杭	1
	有形文化財	建造物	円満寺本堂	1		民俗文化財	有形の民俗文化財	麻の生産用具	1
	有形文化財	絵画	絵馬 馬	4		民俗文化財	無形の民俗文化財	大倉山神社祭典（オテンサイ）	1
	有形文化財	絵画	絵馬 群馬	4		民俗文化財	無形の民俗文化財	水神宮大祭（水神様）	1
	有形文化財	絵画	絵馬 日清戦役凱旋図	1		民俗文化財	無形の民俗文化財	浅間神社大祭（浅間さま）	1
	有形文化財	絵画	絵馬 曳馬	1		民俗文化財	無形の民俗文化財	十九夜様	1
	有形文化財	絵画	絵馬 拝み（親子）	1					
	有形文化財	絵画	絵馬 文字	2					

No.	種別	区分	名称	件数	No.	種別	区分	名称	件数
	民俗文化財	無形の民俗文化財	栗の木内十九夜講（十九夜様）	1		記念物	遺跡	宝性院	1
	民俗文化財	無形の民俗文化財	子育て地藏尊祭り	1		記念物	遺跡	玉性院	1
	民俗文化財	無形の民俗文化財	天満宮まつり（天神まつり）	1		記念物	遺跡	光明院	1
	民俗文化財	無形の民俗文化財	永室山神社祭典	1		記念物	遺跡	法心院	1
	民俗文化財	無形の民俗文化財	お天祭と風祭り	1		記念物	遺跡	薬王院	1
	民俗文化財	無形の民俗文化財	石尊神社御神酒あげ	1		記念物	遺跡	明正院	1
	民俗文化財	無形の民俗文化財	大山祇神社祭典	1		記念物	遺跡	正仙院	1
	民俗文化財	無形の民俗文化財	雷電さま	1		記念物	遺跡	照明院	1
	民俗文化財	無形の民俗文化財	三本木稻荷の初牛祭り	1		記念物	遺跡	西明院	1
	民俗文化財	無形の民俗文化財	初牛	1		記念物	遺跡	宝蓮院	1
	民俗文化財	無形の民俗文化財	道祖神	1		記念物	遺跡	永光院	1
	民俗文化財	無形の民俗文化財	大沢田大杉糺子	1		記念物	遺跡	甘露寺	1
	民俗文化財	無形の民俗文化財	豊年神社の祭り	1		記念物	遺跡	長徳寺	1
	記念物	遺跡	金山神社	1		記念物	遺跡	光永寺	1
	記念物	遺跡	豊年神社	1		記念物	遺跡	仙蔵寺	1
	記念物	遺跡	天神社	1		記念物	遺跡	東安寺	1
	記念物	遺跡	琴平神社	1		記念物	遺跡	福正寺	1
	記念物	遺跡	愛宕神社	1		記念物	遺跡	実相寺	1
	記念物	遺跡	八坂神社	1		記念物	遺跡	法円寺	1
	記念物	遺跡	水神社	1		記念物	遺跡	観音寺	1
	記念物	遺跡	近津神社	1		記念物	遺跡	円満寺	1
	記念物	遺跡	稲荷神社	1		記念物	遺跡	洞雲寺	1
	記念物	遺跡	星宮神社	1		記念物	遺跡	寿福寺	1
	記念物	遺跡	白山神社	1		記念物	遺跡	真名寺	1
	記念物	遺跡	雷電神社	1		記念物	遺跡	如意輪寺	1
	記念物	遺跡	雷電神社	1		記念物	遺跡	三本木稻荷	1
	記念物	遺跡	愛宕神社	1		記念物	遺跡	久松庵	1
	記念物	遺跡	菅原神社	1		記念物	遺跡	一里塚跡	1
	記念物	遺跡	藻倉神社	1		記念物	遺跡	金崎宿本陣	1
	記念物	遺跡	開水神社	1		記念物	遺跡	金崎宿	1
	記念物	遺跡	菅原神社	1		記念物	遺跡	小倉川の渡船場跡	1
	記念物	遺跡	大宮神社	1		記念物	遺跡	熊野宮権現	1
	記念物	遺跡	大倉山神社	1		記念物	動物 植物 地質 地蔵物	真名子のシダレナツソノバキ	1
	記念物	遺跡	白山神社	1		文化的景観		旧例幣使街道の町並み	1
	記念物	遺跡	稲荷神社	1		文化財の保存技術		農具等の技術	1
	記念物	遺跡	石尊神社	1					
	記念物	遺跡	大山祇神社	1					
	記念物	遺跡	三峰神社	1					
	記念物	遺跡	愛宕神社	1					
	記念物	遺跡	五大尊神社	1					
	記念物	遺跡	八幡宮	1					
	記念物	遺跡	神明宮	1					
	記念物	遺跡	神明宮	1					
	記念物	遺跡	長徳寺 観音堂	1					
	記念物	遺跡	薬師堂	1					
	記念物	遺跡	観音堂	1					
	記念物	遺跡	権現堂	1					
	記念物	遺跡	薬師堂	1					
	記念物	遺跡	十王堂	1					
	記念物	遺跡	花見堂	1					
	記念物	遺跡	念仏堂	1					
	記念物	遺跡	観音堂	1					
	記念物	遺跡	観音堂	1					
	記念物	遺跡	三日月堂	1					
	記念物	遺跡	千手堂	1					
	記念物	遺跡	阿彌陀堂	1					
	記念物	遺跡	地藏堂	1					
	記念物	遺跡	千手院	1					
	記念物	遺跡	二条院	1					
	記念物	遺跡	一条院	1					
	記念物	遺跡	密蔵院	1					
	記念物	遺跡	正徳院	1					
	記念物	遺跡	薬王院	1					

⑥岩舟地域

No.	種別	区分	名称	件数	No.	種別	区分	名称	件数
	有形文化財	建造物	Y 家住宅	1		有形文化財	絵画	天井画	1
	有形文化財	建造物	Y 家住宅	1		有形文化財	彫刻	狛犬	1
	有形文化財	建造物	H 家住宅	1		有形文化財	彫刻	「巢父許由」、「黄石公と張良」、「王褒」、「郭巨」、「陶淵明」、「黄帝と貨火」、「李白観瀑」	1
	有形文化財	建造物	K 家住宅	1		有形文化財	彫刻	「巢父許由」	1
	有形文化財	建造物	O 家住宅	1		有形文化財	彫刻	「嵯峨」、「浦島太郎」、「鉄拐仙人」、「蝦蟇仙人」	1
	有形文化財	建造物	K 家住宅	1		有形文化財	彫刻	「孟宗」、「唐夫人」	1
	有形文化財	建造物	O 家住宅	1		有形文化財	彫刻	「嵯峨」	1
	有形文化財	建造物	A 家住宅	1		有形文化財	彫刻	「海女」	1
	有形文化財	建造物	T 家住宅	1		有形文化財	彫刻	「李白観瀑」	1
	有形文化財	建造物	A 家住宅 住宅、土蔵、門、塀	1		有形文化財	工芸品	燈籠	4
	有形文化財	建造物	M 家住宅 住宅、土蔵、門、塀	1		有形文化財	工芸品	御門神社 灯籠	1
	有形文化財	建造物	K 家住宅 住宅、石蔵	1		有形文化財	工芸品	燈籠（太平権現）	1
	有形文化財	建造物	K 家住宅	1		有形文化財	古文書	渡辺茂家文書	1
	有形文化財	建造物	O 家住宅	1		有形文化財	古文書	相良修一家文書	1
	有形文化財	建造物	S 家住宅	1		有形文化財	古文書	鈴木実家文書	1
	有形文化財	建造物	T 家住宅	1		有形文化財	古文書	中田高音家文書	1
	有形文化財	建造物	鈴木一郎氏住宅	1		有形文化財	古文書	大慈寺文書	1
	有形文化財	建造物	葛生幸助氏住宅	1		有形文化財	古文書	小松原米次家文書	1
	有形文化財	建造物	江田竜之介氏住宅	1		有形文化財	古文書	浄琳寺文書	1
	有形文化財	建造物	寺内正俊氏住宅	1		有形文化財	古文書	瀧水寺文書	1
	有形文化財	建造物	寺内正氏住宅	1		有形文化財	古文書	茂呂進家文書	1
	有形文化財	建造物	葛生勇氏住宅	1		有形文化財	古文書	師生幸助家文書	1
	有形文化財	建造物	尾林芳之助氏住宅	1		有形文化財	古文書	佐山庵雄家文書	1
	有形文化財	建造物	船田イネ氏住宅	1		有形文化財	古文書	大島治家文書	1
	有形文化財	建造物	須藤静氏住宅	1		有形文化財	考古資料	板碑	4
	有形文化財	建造物	鈴木一郎氏住宅	1		有形文化財	歴史資料	道標	1
	有形文化財	建造物	相良酒造 酒造倉庫	1		有形文化財	歴史資料	碑	1
	有形文化財	建造物	時平神社 本殿	1		民俗文化財	有形の民俗文化財	地藏	30
	有形文化財	建造物	竜鏡寺 堂	1		民俗文化財	有形の民俗文化財	六地藏	5
	有形文化財	建造物	高勝寺 堂	1		民俗文化財	有形の民俗文化財	塩地藏	2
	有形文化財	建造物	東光院 寺院堂宇	1		民俗文化財	有形の民俗文化財	庚申	46
	有形文化財	建造物	常連寺 本堂	1		民俗文化財	有形の民俗文化財	庚申塔／庚申塚（塔）	8
	有形文化財	建造物	観音薬師堂	1		民俗文化財	有形の民俗文化財	庚申塔、石仏	1
	有形文化財	建造物	東光院 山門	1		民俗文化財	有形の民俗文化財	高平寺参道の石仏	1
	有形文化財	建造物	高平寺 鐘楼	1		民俗文化財	有形の民俗文化財	大仏	1
	有形文化財	建造物	順平社寺供養	1		民俗文化財	有形の民俗文化財	十九夜	26
	有形文化財	建造物	旧小野寺北小学校 校舎	1		民俗文化財	有形の民俗文化財	十九夜塔	5
	有形文化財	建造物	岩舟市の資料館（川島石材問屋事務所）	1		民俗文化財	有形の民俗文化財	十九夜塔（観音陽刻）	1
	有形文化財	建造物	供養	4		民俗文化財	有形の民俗文化財	馬頭観音／馬頭観世音／馬頭観音世音	13
	有形文化財	建造物	供養塔	5		民俗文化財	有形の民俗文化財	馬頭観世音勝善神	1
	有形文化財	建造物	普門品供養	1		民俗文化財	有形の民俗文化財	勝善／勝善神	4
	有形文化財	建造物	普門品供養塔	2		民俗文化財	有形の民俗文化財	観音	1
	有形文化財	建造物	二三夜普門品供養塔	1		民俗文化財	有形の民俗文化財	子安観世音	1
	有形文化財	建造物	念仏供養	5		民俗文化財	有形の民俗文化財	佐野坂東4番観世音	1
	有形文化財	建造物	宝篋印塔	1		民俗文化財	有形の民俗文化財	千手観世音	1
	有形文化財	建造物	卯塔、石仏	1		民俗文化財	有形の民俗文化財	青面金剛	4
	有形文化財	建造物	観音塔	1		民俗文化財	有形の民俗文化財	青面大金剛	1
	有形文化財	建造物	相輪塔	1		民俗文化財	有形の民俗文化財	愛宕	1
	有形文化財	建造物	石製鳥居	1		民俗文化財	有形の民俗文化財	道祖／道祖神	7
	有形文化財	建造物	琵琶橋	1		民俗文化財	有形の民俗文化財	見明道祖	1
	有形文化財	建造物	孫太郎尊	1		民俗文化財	有形の民俗文化財	石尊大神富士浅間大神	1
	有形文化財	絵画	絵馬 拝み	1		民俗文化財	有形の民俗文化財	痔の神	1
	有形文化財	絵画	絵馬 参詣（軍人）	2		民俗文化財	有形の民俗文化財	百万べん道六神	1
	有形文化財	絵画	絵馬 参詣（親子）	1		民俗文化財	有形の民俗文化財	猿田彦神	1
	有形文化財	絵画	絵馬 巴御前	1		民俗文化財	有形の民俗文化財	諏訪神	1
	有形文化財	絵画	絵馬 拝み（女）	1		民俗文化財	有形の民俗文化財	道六神	1
	有形文化財	絵画	絵馬 神社全景	1		民俗文化財	有形の民俗文化財	石柱	1
	有形文化財	絵画	絵馬 軍人	2		民俗文化財	有形の民俗文化財	金水	1
	有形文化財	絵画	絵馬 参詣（巡礼）	1		民俗文化財	有形の民俗文化財	櫛の天王（八坂）	1
	有形文化財	絵画	絵馬 軍人（乗馬）	1					
	有形文化財	絵画	絵馬 念仏踊	1					

No.	種別	区分	名称	件数	No.	種別	区分	名称	件数
	民俗文化財	有形の民俗文化財	御隠蓑(おすわさま)	1		記念物	遺跡	不動跡跡	1
	民俗文化財	有形の民俗文化財	御隠	1		記念物	遺跡	恵生院	1
	民俗文化財	有形の民俗文化財	雷電	1		記念物	遺跡	観音堂	1
	民俗文化財	有形の民俗文化財	紀伊の宮権現	1		記念物	遺跡	不動堂	1
	民俗文化財	有形の民俗文化財	日本廻国記念碑	1		記念物	遺跡	薬師堂	1
	民俗文化財	有形の民俗文化財	大黒	1		記念物	遺跡	阿弥陀堂	1
	民俗文化財	有形の民俗文化財	弁天	1		記念物	遺跡	常連寺	1
	民俗文化財	有形の民俗文化財	琴平	1		記念物	遺跡	高平寺	1
	民俗文化財	有形の民俗文化財	聖天	1		記念物	遺跡	龍鏡寺	1
	民俗文化財	有形の民俗文化財	ふいずみ	1		記念物	遺跡	浄泉寺	1
	民俗文化財	有形の民俗文化財	みわたる	1		記念物	遺跡	高勝寺	1
	民俗文化財	有形の民俗文化財	弁天	1		記念物	遺跡	専光寺	1
	民俗文化財	有形の民俗文化財	坂碑	1		記念物	遺跡	宝泉寺	1
	民俗文化財	有形の民俗文化財	大日	1		記念物	遺跡	清水寺	1
	民俗文化財	有形の民俗文化財	道六	1		記念物	遺跡	御門館	1
	民俗文化財	有形の民俗文化財	大日如来	1		記念物	遺跡	小山明神	1
	民俗文化財	有形の民俗文化財	不動明王	1		記念物	遺跡	一里塚跡	1
	民俗文化財	有形の民俗文化財	奇山坊基九郎孫太郎大天狗	1		記念物	遺跡	和泉交差点	1
	民俗文化財	有形の民俗文化財	道殿山	1		記念物	遺跡	小町墓	1
	民俗文化財	有形の民俗文化財	岩舟石の採掘道具	1		文化的景観		旧例幣使街道の町並み	1
	民俗文化財	無形の民俗文化財	ドンドン焼き(ドンドン焼き)／(行事名なし)	2		文化財の保存技術		土管作りの技術	1
	民俗文化財	無形の民俗文化財	夏祭り(天王様)	1		文化財の保存技術		三疊焼の技術	1
	民俗文化財	無形の民俗文化財	春祭(薬師祭り)、夏祭(みこし祭り)、秋祭	1		文化財の保存技術		武者絵のぼりの技術	1
	民俗文化財	無形の民俗文化財	大木様(夏祭り)	1		文化財の保存技術		桶屋の技術	1
	民俗文化財	無形の民俗文化財	天祭り	1					
	民俗文化財	無形の民俗文化財	日乞い、風祭り、雨乞い	1					
	民俗文化財	無形の民俗文化財	エビス講(西の宮神社祭)	1					
	民俗文化財	無形の民俗文化財	元旦祭	1					
	民俗文化財	無形の民俗文化財	観音さま祭	1					
	民俗文化財	無形の民俗文化財	御門の祭ばやし	1					
	民俗文化財	無形の民俗文化財	七草粥	1					
	民俗文化財	無形の民俗文化財	庚申	1					
	民俗文化財	無形の民俗文化財	七五三のお祝い	2					
	民俗文化財	無形の民俗文化財	成人のお祝い	1					
	民俗文化財	無形の民俗文化財	雷電様	1					
	民俗文化財	無形の民俗文化財	鍬入れ、田の神	1					
	民俗文化財	無形の民俗文化財	節供、三月節供、五月節供	1					
	民俗文化財	無形の民俗文化財	節供	1					
	民俗文化財	無形の民俗文化財	雷除け	1					
	民俗文化財	無形の民俗文化財	初牛／初牛(しみずかり)	2					
	民俗文化財	無形の民俗文化財	道祖神	1					
	民俗文化財	無形の民俗文化財	静戸の宮比講	1					
	民俗文化財	無形の民俗文化財	小野寺の太々神楽	1					
	民俗文化財	無形の民俗文化財	子守唄	1					
	民俗文化財	無形の民俗文化財	羽根つき唄	1					
	民俗文化財	無形の民俗文化財	まりつき唄	4					
	民俗文化財	無形の民俗文化財	お手玉唄	3					
	記念物	遺跡	時平神社	1					
	記念物	遺跡	稲荷神社	1					
	記念物	遺跡	稲荷神社	1					
	記念物	遺跡	五世神社	1					
	記念物	遺跡	浅間神社	1					
	記念物	遺跡	愛宕神社	1					
	記念物	遺跡	御門神社	1					
	記念物	遺跡	鶴巻神社	1					
	記念物	遺跡	八坂神社	1					
	記念物	遺跡	熊鷹神社	1					
	記念物	遺跡	三杉神社	1					
	記念物	遺跡	水神社	1					
	記念物	遺跡	正一位稲荷社	1					
	記念物	遺跡	和泉天満宮	1					
	記念物	遺跡	東光院	1					

⑦その他の文化財

No.	区分	名称	所在地	件数	No.	区分	名称	所在地	件数
	史話・伝承	川間	栃木	1		史話・伝承	家中城と光明寺のいわれ	都賀	1
	史話・伝承	追分	栃木	1		史話・伝承	宝物理蔵の伝説	都賀	1
	史話・伝承	太刀割り石の伝説	栃木	1		史話・伝承	振袖面	都賀	1
	史話・伝承	サトモモノ木	栃木	1		史話・伝承	笠田	都賀	1
	史話・伝承	ドドメ	栃木	1		史話・伝承	井出山	都賀	1
	史話・伝承	このしろの伝説	栃木	1		史話・伝承	入定の塚	都賀	1
	史話・伝承	浅間神社	栃木	1		史話・伝承	八百比丘尼伝説	西方	1
	史話・伝承	たまおち田	栃木	1		史話・伝承	竜の頭	西方	1
	史話・伝承	ごぜの木	栃木	1		史話・伝承	小倉川のかっぱ	西方	1
	史話・伝承	白旗八幡と旗掛桜	栃木	1		史話・伝承	河童の恩返し	西方	1
	史話・伝承	尻内	栃木	1		史話・伝承	星の宮のお化け	西方	1
	史話・伝承	初音山・内宿・駒岡（駒岡神社）	栃木	1		史話・伝承	六部塚	西方	1
	史話・伝承	イデン坊の足跡	栃木	1		史話・伝承	白旗の瑞祥・西方の里	西方	1
	史話・伝承	大森の里	栃木	1		史話・伝承	義経と逆木の森	西方	1
	史話・伝承	円通寺の独鈷水	栃木	1		史話・伝承	真名子の五木	西方	1
	史話・伝承	吹上の里	栃木	1		史話・伝承	真名子の八木	西方	1
	史話・伝承	伊吹の山のさしもぐさ	栃木	1		史話・伝承	手洗窪と門に誕生伝説	岩舟	1
	史話・伝承	しわぶきの森	栃木	1		史話・伝承	小野小町の伝説	岩舟	1
	史話・伝承	綾戸五郎次の力石	栃木	1		史話・伝承	富士山のご幣	岩舟	1
	史話・伝承	桜か岡	栃木	1		史話・伝承	餅呼び地藏	岩舟	1
	史話・伝承	芳姫と星野の人人	栃木	1		史話・伝承	熊鷹神社縁起	岩舟	1
	史話・伝承	思川にまつわる話	栃木	1		史話・伝承	三和観世音堂	岩舟	1
	史話・伝承	うずまのナマズ	栃木	1		史話・伝承	鎧ヶ淵	岩舟	1
	史話・伝承	火伏せの獅子／火伏獅子	栃木	2		史話・伝承	村井神社の瓜	岩舟	1
	史話・伝承	大中寺 七不思議	大平	1		史話・伝承	小野寺七水	岩舟	1
	史話・伝承	下皆川の由来	大平	1		史話・伝承	小野寺不動と足洗い	岩舟	1
	史話・伝承	富田の由来	大平	1		史話・伝承	ざっこ・なご	岩舟	1
	史話・伝承	千種の里の由来	大平	1		史話・伝承	毛虫大尽（岩舟山孫太郎尊）	岩舟	1
	史話・伝承	山田の由来	大平	1		史話・伝承	み足の印紋（岩舟山）	岩舟	1
	史話・伝承	七廻りの由来	大平	1		史話・伝承	小野寺の七石	岩舟	1
	史話・伝承	晃石山の由来	大平	1		史話・伝承	小野寺七木	岩舟	1
	史話・伝承	「件来」と「サワノメ」の由来	大平	1		史話・伝承	鹿島神社縁起	岩舟	1
	史話・伝承	九十九曲り	大平	1		史話・伝承	鶴巻神社縁起	岩舟	1
	史話・伝承	川連の由来	大平	1					
	史話・伝承	榎本と真弓の由来	大平	1					
	史話・伝承	伯仲の由来	大平	1					
	史話・伝承	戸田姥神	大平	1					
	史話・伝承	うるきひきし観音	大平	1					
	史話・伝承	餅呼び地藏	大平	1					
	史話・伝承	「泣き地藏」と「田植え地藏」	大平	1					
	史話・伝承	櫓峠の金の鹿	大平	1					
	史話・伝承	沼に消えた鎧	大平	1					
	史話・伝承	志ま竹	大平	1					
	史話・伝承	長静の狐の嫁どり	大平	1					
	史話・伝承	狼の恩がえし	大平	1					
	史話・伝承	釜かぶり薬師堂	大平	1					
	史話・伝承	七ひろ蛙	大平	1					
	史話・伝承	お玉稻荷	大平	1					
	史話・伝承	十九夜観音に伝わる伝承	藤岡	1					
	史話・伝承	おいわみ物語	藤岡	1					
	史話・伝承	神楽岡	都賀	1					
	史話・伝承	合戦場と赤津	都賀	1					
	史話・伝承	木八幡宮の由来	都賀	1					
	史話・伝承	焼米の話	都賀	1					
	史話・伝承	十の塚の地名由来	都賀	1					
	史話・伝承	富張の地名由来	都賀	1					
	史話・伝承	ズイアン地藏	都賀	1					
	史話・伝承	大柿の地名由来	都賀	1					
	史話・伝承	殿入の地名由来	都賀	1					
	史話・伝承	升塚の地名由来	都賀	1					
	史話・伝承	経塚	都賀	1					
	史話・伝承	平川の地名由来	都賀	1					

⑧埋蔵文化財

No.	種別	遺跡名	地名	時代
	散布地	新屋敷前遺跡	藤岡	縄文、古墳
	散布地	下宿遺跡	藤岡	古墳
	散布地	裏側北遺跡	藤岡	縄文、古墳
	散布地	茶堂遺跡	藤岡	縄文、古墳、奈良、平安
	散布地	御手洗遺跡	藤岡	弥生～平安
	散布地	鳥谷寄遺跡	藤岡	古墳
	散布地	裏側遺跡	藤岡	縄文、弥生、古墳
	古墳	大久保古墳	栃木	古墳
	散布地	台遺跡	栃木	縄文
	散布地	星野1号遺跡	栃木	古墳、奈良、平安
	散布地	鍋山遺跡	栃木	縄文、奈良、平安
	散布地	山際遺跡	栃木	奈良、平安
	城館址	秋葉城跡	栃木	室町～近世か
	城館址	小菅戸氏居館跡	栃木	室町～近世
	散布地	沢口遺跡	栃木	縄文
	城館址	藤沢城跡	栃木	室町～近世
	散布地	坂ノ入遺跡	栃木	古墳、奈良、平安
	散布地	岡之内遺跡B地点	栃木	縄文
	散布地	永倉2～3号遺跡	栃木	縄文
	散布地	岡之内遺跡A地点	栃木	縄文
	城館址	梅沢城跡	栃木	室町～近世
	散布地	宮ノ下遺跡	栃木	古墳、奈良、平安
	散布地	蜂ヶ入遺跡	栃木	奈良、平安
	散布地	初音山遺跡	栃木	古墳、奈良、平安
	散布地	萱沼1～5号遺跡	栃木	古墳、奈良、平安
	散布地	尻内城跡	栃木	室町～近世
	散布地	尻内1～2号遺跡	栃木	弥生、古墳、奈良、平安
	散布地	孫ノ山遺跡	都賀	縄文、古墳、奈良、平安
	散布地	梓1～3号遺跡	栃木	縄文
	散布地	金ヶ入遺跡	栃木	縄文、奈良、平安
	窯跡	梓焼窯跡	栃木	近世～明治
	集落跡	梓遺跡	栃木	縄文
	散布地	千塚1～4号遺跡	栃木	縄文、古墳
	散布地	中ノ内遺跡	栃木	古墳、奈良、平安
	散布地	仲方遺跡	栃木	縄文
	散布地	岡遺跡	西方	平安
	散布地	小沼遺跡	西方	縄文
	散布地	小沼南・小別所遺跡	西方	縄文、古墳、奈良、平安
	散布地	別所遺跡	西方	縄文、奈良、平安
	古墳	経塚1～2号墳	西方	古墳
	散布地	向宿遺跡	西方	縄文
	散布地	甘露寺西遺跡	西方	古墳、奈良、平安
	古墳	稲荷山1～8号墳	西方	古墳
	集落跡	菅の沢、小倉水神社裏遺跡	西方	旧石器、縄文、弥生、古墳、奈良、平安
	塚	糠塚	西方	中世か
	散布地	甘露寺裏遺跡	西方	縄文、古墳、奈良、平安
	散布地	東安寺北遺跡	西方	縄文、古墳、奈良、平安
	散布地	実相寺北遺跡	西方	縄文、古墳、奈良、平安
	集落跡	白山神社西遺跡	西方	縄文、古墳、奈良、平安
	城館址	二条城址	西方	中世、近世
	集落跡、散布地	実相寺南遺跡	西方	縄文、古墳、奈良、平安
	散布地	本所遺跡	西方	古墳、奈良、平安
	散布地	脇谷遺跡	西方	古墳、奈良、平安
	古墳	二子塚1号墳	西方	古墳
	集落跡	観音堂遺跡	都賀	古墳、奈良、平安、中世
	城館址	神楽岡城址	都賀	古墳、奈良、平安、中世
	集落跡	北峰遺跡	都賀	縄文、弥生、古墳
	集落跡	赤石遺跡	都賀	縄文、弥生、古墳
	散布地	山の神遺跡	都賀	縄文、弥生、古墳、奈良、平安、中世、近世
	古墳	大林1～3号墳	西方	古墳

No.	種別	遺跡名	地名	時代
	散布地	上台遺跡	都賀	縄文、古墳、奈良、平安
	散布地	弥沢遺跡	都賀	縄文、古墳、奈良、平安
	散布地	平松遺跡	都賀	縄文、古墳、奈良、平安
	散布地	中郷遺跡	都賀	縄文、古墳、奈良、平安
	散布地	淀の入遺跡	都賀	縄文
	散布地	六禅寺東遺跡	都賀	古墳、奈良、平安
	散布地	寺の内遺跡	都賀	古墳、奈良、平安、中世
	散布地	星宮遺跡	都賀	縄文、古墳、奈良、平安
	散布地	玄畑地・水田遺跡	都賀	古墳
	集落跡	鹿久保遺跡	都賀	古墳、奈良、平安
	散布地	蟹沢遺跡	都賀	古墳、奈良、平安
	散布地	和田遺跡	都賀	縄文、古墳、奈良、平安
	散布地	赤坂遺跡	都賀	古墳、奈良、平安
	散布地	八幡宮北遺跡	都賀	縄文
	散布地	古峰遺跡	都賀	縄文、古墳、奈良、平安
	散布地	下宿・正明院遺跡	西方	縄文、中世
	散布地	天神遺跡	都賀	古墳、奈良、平安
	散布地	打越遺跡	都賀	古墳、奈良、平安
	散布地	薬師堂前遺跡	都賀	古墳、奈良、平安
	散布地	大宮遺跡	都賀	古墳、奈良、平安
	散布地	北寺遺跡	都賀	古墳、奈良、平安
	城館址	木村氏館跡	都賀	中世
	散布地	鹿島遺跡	都賀	古墳
	散布地	山口遺跡	栃木	縄文、奈良、平安
	散布地	森北遺跡	栃木、都賀	奈良、平安
	古墳	木村1～10号墳	都賀	古墳
	古墳	愛宕塚古墳	都賀	古墳
	古墳	和尚塚古墳	藤岡	古墳
	集落跡	猿薨遺跡	大平	縄文、奈良、平安
	古墳	新里新田1～2号墳	岩舟	古墳
	散布地	井ノ上遺跡	栃木	奈良、平安
	集落跡	坂下遺跡	栃木	縄文
	窯跡	大芝原窯跡	岩舟	奈良、平安
	窯跡	大芝原1～5号窯跡	岩舟	奈良、平安
	散布地	大芝原遺跡	岩舟	縄文
	散布地	登戸遺跡	岩舟	奈良、平安
	集落跡	西根1、2遺跡	岩舟	旧石器、奈良、平安、中世
	城館	小野寺城址	岩舟	中世
	散布地	社口遺跡	岩舟	奈良、平安
	塚	向山塚群1～6号塚	栃木	中近世か
	古墳	晁徳神社古墳	栃木	古墳
	古墳	宝蔵院古墳	栃木	古墳
	散布地	星野宮遺跡	栃木	縄文、奈良、平安
	散布地	宝蔵院南遺跡	栃木	縄文、古墳、奈良、平安
	古墳	荒宿古墳群A群古墳群1～8号墳	栃木	古墳
	散布地	荒宿1～2号遺跡	栃木	古墳、奈良、平安
	古墳	持命院1～5号墳	栃木	古墳
	社寺跡	大慈寺跡	岩舟	奈良、平安、中世
	城館址	馬場遺跡	栃木	鎌倉～室町
	散布地	大仁場遺跡	栃木	奈良、平安
	散布地	壁谷遺跡	栃木	縄文
	集落跡	五反田遺跡	栃木	縄文、奈良～平安
	散布地	成徳院遺跡	栃木	縄文
	散布地	藤井田遺跡	岩舟	縄文、古墳、奈良、平安
	散布地	大楽院西遺跡	栃木	奈良～南北朝
	散布地	元内遺跡	栃木	奈良、平安
	古墳	長江1～7号墳	栃木	古墳
	散布地	谷津遺跡	栃木	古墳、奈良、平安
	散布地	岩ノ入遺跡	岩舟	古墳、奈良、平安

No.	種別	遺跡名	地名	時代	No.	種別	遺跡名	地名	時代
	散布地	中ノ内遺跡	岩舟	縄文、奈良、平安		散布地	西中道遺跡	栃木	奈良、平安
	古墳	八幡社古墳	栃木	古墳		散布地	西炊地、水田遺跡	栃木	奈良、平安
	散布地	八幡社遺跡	栃木	縄文		散布地	道祖神遺跡	栃木	奈良、平安
	古墳	東永峰1～5号墳	岩舟	古墳		散布地	替女木遺跡	栃木	奈良、平安
	散布地	西永峰遺跡	岩舟	古墳		散布地	宝蔵院遺跡	栃木	縄文
	散布地	丸山遺跡	岩舟	縄文、奈良、平安		散布地	薬師前遺跡	栃木	奈良、平安
	散布地	新町裏遺跡	栃木	奈良、平安		集落跡	坂崎遺跡	栃木	奈良、平安
	散布地	打越1～8号遺跡	栃木	縄文、古墳、奈良、平安		墓地	下遺跡	栃木	鎌倉～室町
	古墳	狩岡2～12号墳	栃木	古墳		散布地	正仙寺裏山遺跡	栃木	縄文
	散布地	柏倉1～8号遺跡	栃木	縄文、古墳、奈良、平安		散布地	正仙寺遺跡	栃木	縄文、奈良～室町
	散布地	宮1～4号遺跡	栃木	縄文、古墳、奈良、平安		城館址	吹上城跡	栃木	安土桃山～江戸
	散布地	狩岡神社裏山遺跡	栃木	縄文、奈良、平安		集落跡、墓地	東善光寺遺跡	栃木	縄文、弥生、平安～室町
	古墳	小野口1～6号墳	栃木	古墳		散布地	谷津遺跡	栃木	古墳、奈良、平安
	散布地	炭釜遺跡	栃木	奈良～平安		散布地	木野地遺跡	栃木	縄文、奈良、平安
	散布地	狩岡遺跡	栃木	縄文、古墳、奈良、平安		散布地	仲畑遺跡	栃木	縄文、奈良、平安
	集落跡	堤崎遺跡	栃木	奈良、平安		散布地	広塚遺跡	栃木	奈良、平安
	古墳	傑岑寺1～11号墳	栃木	古墳		散布地	大道北遺跡	栃木	縄文、奈良、平安
	散布地	皆川城内1～8号遺跡	栃木	弥生、縄文、古墳、奈良、平安		条里	泉川条里跡	栃木	奈良、平安
	古墳	志鳥1～4号墳	栃木	古墳		散布地	森東遺跡	栃木	奈良、平安
	散布地	東下遺跡	栃木	奈良、平安		散布地	海老内遺跡	栃木、都賀	奈良、平安
	散布地	滝ノ入1～5号遺跡	栃木	縄文、古墳、奈良、平安		散布地	蘇原遺跡	栃木	奈良、平安
	城館址	瀧ノ入大屋敷遺跡	栃木	中世		散布地	大道南遺跡	栃木	奈良、平安
	散布地	向山東遺跡	栃木	縄文		散布地	藤六原遺跡	栃木	奈良～平安
	古墳	皆川1～12号墳	栃木	古墳、奈良、平安		散布地	真上東遺跡	栃木	奈良、平安
	散布地	貴子遺跡	都賀	古墳		散布地	イヤシム遺跡	栃木	奈良、平安
	城館址	布袋岡城址	都賀	中世		散布地	真上遺跡	栃木	縄文、奈良、平安
	散布地	町屋遺跡	都賀	縄文		散布地	馬乗場遺跡	栃木	奈良、平安
	窯跡	深沢窯跡	都賀	奈良、平安		散布地	大明遺跡	栃木	奈良、平安
	窯跡	深沢1～2号窯跡	都賀	奈良、平安		散布地	畠中遺跡	栃木	奈良、平安
	散布地	山中遺跡	岩舟	奈良、平安		散布地	石堰遺跡	栃木	古墳、奈良、平安
	散布地	門前遺跡	岩舟	奈良、平安		散布地	金塚遺跡	栃木	奈良、平安
	塚	千人塚群1～7号塚	栃木	中近世か		城館址	館澤遺跡	栃木	中世
	古墳	弥次郎1～14号墳	栃木	古墳		城館址	御刃遺跡	栃木	室町～近世
	古墳	樋ノ山1～12号墳	栃木	古墳		古墳	鶴巻古墳	栃木	古墳
	散布地	中山遺跡	栃木	縄文、古墳		散布地	薬師堂遺跡	栃木、都賀	奈良、平安
	散布地	岩下遺跡	栃木	奈良、平安		集落跡	平柳三丁目遺跡	栃木	縄文、奈良、平安
	集落跡	元屋敷遺跡	西方	近世か		古墳	城内1号墳	栃木	古墳
	散布地	福正寺南遺跡	西方	縄文		散布地	内屋敷遺跡	栃木	奈良、平安
	古墳	殿塚1号古墳	西方	古墳		塚	並塚遺跡	栃木	中近世か
	古墳	西方山1～6、8～23号墳	西方	古墳		散布地	諏訪遺跡	栃木	縄文、奈良、平安
	社寺跡	金井今宿・薬王院址	西方	中世、近世か		古墳	中山古墳2号墳	大平	古墳
	古墳	岩崎山1～6号墳	栃木	古墳		古墳	下皆川マガキ古墳2号	大平	古墳
	散布地	宮北遺跡	栃木	奈良～平安		散布地	神卯遺跡	栃木	奈良、平安
	散布地	愛宕下遺跡	栃木	縄文		集落跡	川俣遺跡	栃木	縄文、奈良、平安
	古墳	愛宕山1～6号墳	栃木	古墳		古墳	大家宿古墳	栃木	古墳
	集落跡	後山遺跡	栃木	旧石器		古墳	大家古墳1号墳甲塚、2号墳天皇塚古墳、3号墳	栃木	古墳
	古墳	猿林1～10号墳	栃木	古墳		城館址	平川城址	栃木	室町
	集落跡	大防地遺跡	栃木	縄文、奈良、平安		散布地	平川遺跡	栃木、都賀	縄文、奈良、平安
	古墳	平井1～7号墳	栃木	古墳		散布地	小松原遺跡	栃木	奈良、平安
	城館址	太平山城址	栃木	室町、安土桃山		塚	浅間神社1～2号塚	栃木	明治か
	社寺跡	円通寺跡	栃木	平安、中世		散布地	関ノ上遺跡	栃木	奈良、平安
	散布地	上ノ台遺跡	栃木	奈良、平安		散布地	五ノ塚遺跡	栃木	奈良、平安
	散布地	藪倉遺跡	栃木	縄文、奈良、平安		塚	室ノ八島塚	栃木	中近世か
	儀礼場	太平山神社土遺跡	栃木	平安～明治		社寺跡	惣社神宮寺跡	栃木	明治以前
	散布地	平松遺跡	栃木	縄文、奈良、平安		散布地	石川内遺跡	栃木	奈良～平安
	原産地	向山遺跡	栃木	旧石器、縄文		散布地	大木内遺跡	栃木	奈良～平安
	散布地	道祖神遺跡	栃木	奈良、平安		散布地	大家中道遺跡	栃木	奈良、平安
	城館址	川邊城跡	栃木、大平	室町～近世		散布地	川入遺跡	栃木	縄文、奈良、平安
	散布地	赤牛遺跡	栃木	奈良、平安		集落跡	田通遺跡	栃木	縄文、奈良、平安
	散布地	山鹿群民遺跡	栃木	奈良、平安		散布地	中坪遺跡	栃木	奈良、平安
	窯跡	錦着山焼窯跡	栃木	明治					
	塚	山伏塚	栃木	中世					

No.	種別	遺跡名	地名	時代	No.	種別	遺跡名	地名	時代
	散布地	平六遺跡	栃木	縄文、奈良～平安		散布地	静本所遺跡	岩舟	古墳、奈良、平安
	散布地	上館遺跡	栃木	奈良～平安		散布地	愛宕遺跡	岩舟	奈良、平安
	集落跡	長原東遺跡	栃木	縄文、奈良、平安		散布地	篠山遺跡	岩舟	古墳、奈良、平安
	集落跡	中古洞遺跡	栃木	縄文、奈良、平安		散布地	五反畑遺跡	岩舟	平安
	古墳	丸山古墳	栃木	古墳		古墳	小野集根 1～4 号墳	岩舟	古墳
	墓地	村裏遺跡	栃木	奈良、平安		集落跡	古橋 I ～ II 遺跡	岩舟	古墳、奈良、平安
	集落跡	天神遺跡	栃木	奈良、平安		散布地	新田遺跡	岩舟	古墳、奈良、平安
	集落跡	塚田前遺跡	栃木	縄文、奈良、平安		散布地	北ノ島遺跡	岩舟	古墳、奈良、平安
	古墳	熊野神社古墳	栃木	古墳		散布地	岸内遺跡	岩舟	古墳、奈良、平安
	散布地	天王遺跡	栃木	奈良、平安		集落跡	赤羽根 I ～ III 遺跡	岩舟	旧石器、古墳、奈良、平安
	古墳	八蛇古墳	栃木	古墳		散布地	石田遺跡	岩舟	古墳
	集落跡	五反田遺跡	栃木	縄文、奈良、平安		散布地	隅田遺跡	岩舟	縄文
	散布地	寺丁田遺跡	栃木	奈良、平安		集落跡跡	社口南遺跡	藤岡	縄文、古墳、奈良、平安
	古墳	星野宮古墳	栃木	古墳		古墳	三ツ塚 1～2 号墳	岩舟	古墳
	古墳	星野宮東古墳	栃木	古墳		散布地	小池塚遺跡	岩舟	縄文
	散布地	関田遺跡	栃木	縄文、奈良、平安		古墳	本郷 1～2 号墳	岩舟	古墳
	散布地	大橋遺跡	栃木	奈良、平安		散布地	本郷遺跡	岩舟	奈良、平安
	散布地	遠上遺跡	栃木	奈良、平安		散布地	本郷南遺跡	岩舟	奈良、平安
	散布地	東清水遺跡	栃木	奈良、平安		散布地	鹿島南遺跡	岩舟	古墳、平安
	散布地	橋本遺跡	栃木	奈良、平安		散布地	鹿島北遺跡	岩舟	古墳、平安
	散布地	庚申塚遺跡	栃木	奈良、平安		散布地	江川内遺跡	岩舟	古墳、奈良、平安
	集落跡	石原遺跡	栃木	奈良、平安		散布地	六人内遺跡	藤岡	縄文、古墳、奈良、平安
	散布地	田中遺跡	栃木	縄文、奈良、平安		散布地	上坪遺跡	藤岡	古墳、奈良、平安
	集落跡	藤原遺跡	栃木	奈良、平安		古墳	大石 1～6 号墳	藤岡	古墳
	散布地	羽黒遺跡	栃木	奈良、平安		散布地	中坪遺跡	藤岡	古墳
	散布地	塚原遺跡	栃木	奈良、平安		古墳	比丘尼塚古墳	藤岡	古墳
	城館址	御城址	栃木	中世		古墳	中坪古墳	藤岡	古墳
	古墳	上岡三谷伊勢山 1～13 号墳	岩舟	古墳		散布地	比丘尼塚南遺跡	藤岡	縄文、古墳
	古墳	町田古墳	藤岡	古墳		城館址	太田城址	藤岡	中世
	古墳	藤井古墳 51～52 号墳	栃木	古墳		散布地	号田遺跡	藤岡	縄文、古墳、奈良、平安
	古墳	藤井 56～65、69～77 号墳	栃木	古墳		散布地	白兼遺跡	藤岡	縄文、古墳、奈良、平安
	散布地	鳥越遺跡	藤岡	縄文、古墳		古墳	蓮花古墳	藤岡	古墳
	散布地	花祭遺跡	藤岡	縄文		散布地	篠塚遺跡	藤岡	縄文、古墳
	散布地	宮前遺跡	藤岡	縄文、古墳		古墳	白兼古墳	藤岡	古墳
	古墳	幡長 1～4 号墳	藤岡	古墳		窯跡	幡長窯跡	藤岡	奈良、平安
	散布地	宿上遺跡	岩舟	奈良、平安		窯跡	幡長窯跡	藤岡	奈良、平安
	散布地	記伊宮遺跡	岩舟	古墳、奈良、平安		散布地	明神東遺跡	藤岡	縄文
	古墳	七ツ塚 1～2 号墳	藤岡	古墳		散布地	陣場遺跡	藤岡	縄文、古墳
	城館址	小南城址	藤岡	中世		散布地	長峰遺跡	藤岡	古墳、奈良、平安
	散布地	谷津遺跡	藤岡	古墳、奈良、平安		古墳	ヨトウチ 1～7 号墳	藤岡	古墳
	古墳	願成寺 1～5 号墳	藤岡	古墳		散布地	長手遺跡	藤岡	古墳、奈良、平安
	散布地	立野遺跡	藤岡	古墳		城館址	角之内城址	藤岡	中世
	集落跡	後藤遺跡	藤岡	旧石器、縄文		散布地	天神遺跡	藤岡	縄文、古墳、奈良、平安
	集落跡	大道東遺跡	藤岡	縄文、古墳		古墳	伊勢山古墳	藤岡	古墳
	散布地	上ノ台遺跡	藤岡	縄文、古墳		その他	人車鉄道跡	藤岡	近代
	散布地	暗坂遺跡	岩舟	奈良、平安		城跡	飛騨城址	藤岡	中世
	散布地	中妻遺跡	岩舟	古墳、奈良、平安		散布地	松原遺跡	藤岡	縄文、古墳
	散布地	南前遺跡	岩舟	古墳、奈良、平安		古墳	桜塚古墳	藤岡	古墳
	散布地	会ノ田遺跡	岩舟	古墳、奈良、平安		古墳	松塚古墳	藤岡	古墳
	散布地	新里西山南遺跡	岩舟	古墳、奈良、平安		古墳	梅塚古墳	藤岡	古墳
	散布地	甲塚北遺跡	岩舟	奈良、平安		散布地	畑中遺跡	藤岡	古墳、奈良、平安
	古墳	甲塚古墳	岩舟	古墳		集落跡跡	漆釜遺跡	藤岡	縄文、古墳、奈良、平安
	古墳	駒塚古墳	岩舟	古墳		集落跡	元屋敷遺跡	藤岡	縄文、古墳～中世
	集落跡	甲塚西遺跡	岩舟	縄文		散布地	猿打遺跡	藤岡	縄文、古墳、奈良、平安
	集落跡	置岡遺跡	岩舟	奈良、平安		散布地	雷電前遺跡	藤岡	古墳
	散布地	明見堂遺跡	岩舟	縄文、弥生、古墳、奈良、平安		散布地	牧ノ妻遺跡	藤岡	縄文、古墳、奈良、平安
	散布地	北久保遺跡	岩舟	奈良、平安		散布地	小池遺跡	藤岡	縄文、古墳～中世
	窯跡	下津原窯跡	岩舟	奈良、平安		散布地	平松遺跡	藤岡	縄文、古墳～中世
	散布地	原遺跡	岩舟	奈良、平安		散布地	寺山遺跡	藤岡	古墳
	散布地	寺崎遺跡	岩舟	奈良、平安		散布地	八木遺跡	藤岡	縄文、古墳、奈良、平安
	散布地	下津原西新井遺跡	岩舟	旧石器、平安		散布地	赤城遺跡	藤岡	縄文、古墳、奈良、平安
	散布地	神明前遺跡	岩舟	奈良、平安		散布地	中代遺跡	藤岡	古墳、奈良、平安

No.	種別	遺跡名	地名	時代	No.	種別	遺跡名	地名	時代
	散布地	篠山西遺跡	藤岡	縄文、古墳～中世		古墳	蛭沼愛宕塚古墳	藤岡	古墳
	散布地	大林遺跡	藤岡	縄文～古墳		古墳	長島塚古墳	藤岡	古墳
	散布地	三階遺跡	藤岡	縄文、古墳		散布地	本郷遺跡	藤岡	古墳、奈良
	城跡	三階城址	藤岡	中世		散布地	南遺跡	藤岡	古墳、奈良
	散布地	長為遺跡	藤岡	縄文、古墳		古墳	三蔵古墳	藤岡	古墳
	散布地	三階南遺跡	藤岡	縄文、古墳		古墳	島田古墳	藤岡	古墳
	散布地	国吉遺跡	藤岡	縄文、古墳～中世		散布地	水掛遺跡	岩舟	弥生、古墳
	集落跡	荒立遺跡	藤岡	縄文		古墳	水掛1号墳	岩舟	古墳
	散布地	向遺跡	藤岡	縄文、古墳、奈良、平安		散布地	(本郷)天神前遺跡	藤岡	奈良、平安
	散布地	天国布遺跡	藤岡	縄文、古墳、奈良、平安		古墳	白山塚古墳	藤岡	古墳
	古墳	大前神社1～3号墳	藤岡	古墳		古墳	新波愛宕塚古墳	藤岡	古墳
	散布地	飯塚遺跡	藤岡	古墳～平安		古墳	十兼塚古墳	藤岡	古墳
	散布地	丸山遺跡	藤岡	縄文、古墳、奈良、平安		古墳	五斗内1号墳	岩舟	古墳
	散布地	殿山遺跡	藤岡	弥生、古墳、奈良、平安		散布地	五斗内東遺跡	岩舟	弥生、古墳
	散布地	荒立B遺跡	藤岡	縄文、古墳		集落跡	藤岡神社遺跡	藤岡	縄文
	散布地	西原遺跡	藤岡	縄文、古墳、奈良、平安		散布地	鹿島遺跡	藤岡	縄文、古墳
	散布地	瀬次郎内遺跡	藤岡	縄文、古墳		散布地	新町遺跡	藤岡	古墳
	散布地	日枝前遺跡	藤岡	縄文、古墳		散布地	南山遺跡	藤岡	縄文、古墳
	散布地	中之内遺跡	藤岡	縄文、古墳		散布地	向高間遺跡	藤岡	縄文、古墳
	散布地	神明遺跡	藤岡	古墳		散布地	釜場遺跡	藤岡	古墳
	古墳	中古墳	藤岡	古墳		散布地	原遺跡	藤岡	縄文、古墳
	古墳	赤麻愛宕塚古墳	藤岡	古墳		散布地	原B遺跡	藤岡	縄文、古墳、奈良、平安
	古墳	愛宕塚南古墳	藤岡	古墳		散布地	篠山B遺跡	藤岡	縄文、古墳、奈良、平安
	散布地	悪戸遺跡	藤岡	縄文、古墳、奈良、平安		窯跡	和田窯跡	岩舟	奈良、平安
	集落跡	浜ノ上遺跡	藤岡	弥生、古墳、奈良、平安		散布地	西山遺跡	大平	縄文、奈良、平安
	散布地	鳴沢遺跡	藤岡	古墳、奈良、平安		古墳	白岩西1～9号墳	大平	古墳
	散布地	中原遺跡	藤岡	古墳、奈良、平安		散布地	中遺跡	大平	奈良、平安
	散布地	一中南遺跡	藤岡	古墳		散布地	中田遺跡	大平	古墳、奈良、平安
	散布地	山合遺跡	藤岡	古墳		散布地	天王遺跡	大平	古墳
	散布地	鷲原北遺跡	藤岡	縄文、古墳、奈良、平安		散布地	樋畑・水田遺跡	大平	奈良、平安、中世
	散布地	磐磐神社南遺跡	藤岡	縄文、古墳		散布地	台遺跡	大平	古墳、奈良、平安
	散布地	鷲原遺跡	藤岡	縄文、古墳		古墳	立花古墳	大平	古墳
	散布地	(松葉)天神前遺跡	藤岡	縄文、古墳		散布地	中道遺跡	大平	縄文、古墳、奈良、平安
	散布地	底谷遺跡	藤岡	縄文、古墳		散布地	向遺跡	大平	奈良、平安、中世
	散布地	東原遺跡	藤岡	縄文、古墳		古墳	白岩東2～4号墳	大平	古墳
	城跡	藤岡城址	藤岡	縄文、古墳～中世		散布地	雷電山遺跡	大平	古墳
	集落跡	城山遺跡	藤岡	旧石器、縄文、古墳		古墳	小荷田1号墳	大平	古墳
	古墳	浅間塚古墳	藤岡	古墳		古墳	内堀1～8号墳	大平	古墳
	散布地	藤小東遺跡	藤岡	縄文、古墳		散布地	池尻遺跡	大平	古墳、奈良、平安
	散布地	江川遺跡	藤岡	縄文、古墳		散布地	向前遺跡	大平	古墳、奈良、平安
	散布地	台遺跡	藤岡	縄文、古墳、奈良、平安		散布地	神明遺跡	大平	奈良、平安
	集落跡	熊野南遺跡	藤岡	旧石器、縄文、古墳		散布地	片岡遺跡	大平	奈良、平安
	散布地	久根合遺跡	藤岡	縄文、古墳		散布地	蛭橋遺跡	大平	奈良、平安
	散布地	堂前遺跡	藤岡	縄文、弥生、古墳		散布地	東友田C遺跡	大平	奈良、平安
	散布地	中根ノ瀬遺跡	藤岡	縄文		古墳	茶臼山2～3号墳	大平	古墳
	散布地	原前遺跡	藤岡	縄文、古墳～中世		散布地	西友田B遺跡	大平	古墳、奈良、平安
	散布地	中笠内遺跡	藤岡	縄文、古墳		散布地	西友田A遺跡	大平	奈良、平安、中世
	散布地	尻長遺跡	藤岡	縄文、古墳、奈良、平安		散布地	東友田A遺跡	大平	奈良、平安
	散布地	熊野南遺跡	藤岡	縄文、古墳		古墳	東友田1～2号墳	大平	古墳
	散布地	戸崎遺跡	藤岡	縄文、弥生、古墳		集落跡	東友田B遺跡	大平	古墳、奈良、平安
	散布地	葉師北遺跡	藤岡	古墳、奈良、平安		散布地	細沼遺跡	大平	古墳、奈良、平安
	古墳	六地藏古墳	藤岡	古墳		集落跡	五雲遺跡	大平	縄文、奈良、平安
	散布地	元島遺跡	藤岡	縄文		散布地	池上A遺跡	大平	縄文、奈良、平安
	散布地	上ノ下遺跡	藤岡	縄文、弥生、古墳		散布地	池上B遺跡	大平	縄文、奈良、平安
	古墳	大杉山古墳	藤岡	古墳		古墳	池上1～5号墳	大平	古墳
	古墳	おとか山古墳	藤岡	古墳		散布地	中町遺跡	大平	縄文
	散布地	遠原遺跡	藤岡	縄文		散布地	坂西遺跡	大平	縄文、奈良、平安
	古墳	大柳塚北東古墳	藤岡	古墳		古墳	町谷古墳	大平	古墳
	古墳	大柳塚北古墳	藤岡	古墳		散布地	峰前遺跡	大平	奈良、平安
	古墳	寺浦古墳	藤岡	古墳		古墳	七廻ノ鏡塚古墳	大平	古墳
	散布地	横手遺跡	藤岡、大平	古墳～中世		古墳	七廻ノ鏡塚2～14号墳	大平	古墳
	古墳	大杉塚古墳	藤岡	古墳		散布地	向堀遺跡	大平	古墳、奈良、平安
						城跡	富田城址	大平	中世、近世

No.	種別	遺跡名	地名	時代
	散布地	愛宕遺跡	大平	奈良、平安
	散布地	稲荷遺跡	大平	古墳、奈良、平安
	散布地	谷津下田遺跡	大平	奈良、平安
	散布地	谷津遺跡	大平	奈良、平安
	古墳	本郷古墳	藤岡	古墳
	散布地	永宮遺跡	大平	奈良、平安
	古墳	北ノ入古墳 1～3 号墳	大平	古墳
	社寺	横山遺跡	大平	中世
	散布地	日枝前遺跡	大平	古墳、奈良、平安
	古墳	上寺前古墳	大平	古墳
	散布地	新宿遺跡	大平	奈良、平安
	散布地	牛久境遺跡	大平	奈良、平安
	散布地	東岡遺跡	大平	奈良、平安
	散布地	榎木町遺跡	大平	奈良、平安
	散布地	合ノ田遺跡	大平	奈良、平安、中世、近世
	散布地	前野前遺跡	大平	古墳、奈良、平安
	散布地	東田遺跡	大平	古墳、奈良、平安
	散布地	西遺跡	大平	奈良、平安
	散布地	調露方遺跡	大平	奈良、平安
	集落跡	大明神遺跡	大平	縄文、古墳、奈良、平安
	散布地	榎坂遺跡	大平	奈良、平安
	集落跡	南前遺跡	大平	縄文、古墳、奈良、平安
	散布地	五反田遺跡	大平	縄文、古墳、奈良、平安
	散布地	北元遺跡	大平	中世、近世
	散布地	山の下遺跡	大平	古墳、奈良、平安
	散布地	東元遺跡	大平	奈良、平安
	散布地	広町A遺跡	大平	古墳、奈良、平安
	散布地	広町B遺跡	大平	奈良、平安
	散布地	中才遺跡	大平	奈良、平安
	散布地	中内遺跡	大平	縄文
	散布地	戸野田遺跡	大平	古墳、奈良、平安
	散布地	舞台島遺跡	大平	奈良、平安
	散布地	八反田遺跡	大平	奈良、平安、近世
	散布地	鹿島遺跡	大平	奈良、平安
	古墳	雷電古墳	大平	古墳
	散布地	八反田西遺跡	大平	奈良、平安
	散布地	古城遺跡	大平	縄文、古墳、奈良、平安
	散布地	川後田遺跡	大平	古墳
	古墳	五反田古墳	大平	古墳
	散布地	松ノ木遺跡	大平	奈良、平安、中世
	城館跡	榎本城址	大平	中世、近世
	散布地	本郷北遺跡	大平	近世
	集落跡	堀米遺跡	大平	弥生、奈良、平安
	古墳	八坂前古墳	大平	古墳
	散布地	下シベ遺跡	大平	奈～平
	散布地	新屋敷古遺跡	大平	奈良、平安
	散布地	下新井遺跡	大平	奈良、平安
	散布地	中新井遺跡	大平	奈良、平安
	散布地	稲荷北遺跡	大平	古墳、奈良、平安
	散布地	大道南遺跡	大平	奈良、平安
	散布地	豊後遺跡	大平	奈良、平安
	散布地	漆原遺跡	大平	古墳、奈良、平安
	散布地	北原遺跡	大平	奈良、平安
	散布地	松山遺跡	大平	奈良、平安、中世
	散布地	上宿遺跡	大平	古墳、奈良、平安
	散布地	鼠田遺跡	大平	古墳、奈良、平安
	散布地	下遺跡	大平	奈良、平安
	散布地	杉井木遺跡	大平	奈良、平安
	散布地	長二反遺跡	大平	奈良、平安、中世
	散布地	西海道遺跡	大平	奈良、平安
	散布地	瓜畑遺跡	大平	古墳、奈良、平安
	散布地	窪田遺跡	大平	奈良、平安
	散布地	岡遺跡	大平	古墳、奈良、平安

No.	種別	遺跡名	地名	時代
	古墳	山王古墳	大平	古墳
	集落跡	伯仲遺跡	大平	縄文、古墳、奈良、平安
	散布地	伯仲西遺跡	大平	縄文、奈良、平安
	古墳	曲ノ松古墳	大平	古墳
	古墳	新屋敷古墳	大平	古墳
	散布地	蓮沼遺跡	大平	縄文、奈良、平安、中世
	散布地	七社遺跡	大平	縄文、奈良、平安、中世
	散布地	石田遺跡	大平	奈良、平安、中世、近世
	散布地	八幡遺跡	大平	縄文、古墳、奈良、平安
	散布地	姥神遺跡	大平	奈良、平安
	散布地	殿林遺跡	大平	縄文、奈良、平安、中世
	散布地	真名子屋敷群	西方	古墳、奈良、平安、中世、近世
	城館跡	真名子城址	西方	中世
	その他の墓	円満寺墓地	西方	近世
	散布地	坪ノ内遺跡	西方	縄文、古墳、奈良、平安、中世
	古墳	郷長山西 1～2 号墳	西方	古墳
	散布地	宿並遺跡	西方	縄文、古墳、奈良、平安、中世、近世
	散布地	権現堂遺跡	西方	古墳、奈良、平安、中世
	散布地	木ノ宮遺跡	西方	縄文
	集落跡	郷長山遺跡	西方	縄文
	散布地	岡遺跡	都賀	縄文、古墳、奈良、平安
	散布地	生出宿遺跡	都賀	古墳、奈良、平安
	散布地	下宿遺跡	都賀	奈良、平安、中世
	古墳	北峰 1～4 号墳	都賀	古墳
	古墳	山崎 1～3 号墳	都賀	古墳
	散布地	馬場・一反田遺跡	都賀	古墳、奈良、平安
	古墳	向山 1～3 号墳	都賀	古墳
	散布地	本所南遺跡	都賀	古墳、奈良、平安
	古墳	観音堂 1 号墳	都賀	古墳
	古墳	和田 1 号墳	都賀	古墳
	古墳	行人塚 1 号墳	都賀	古墳
	集落跡	臼久保中道遺跡	都賀	古墳、奈良、平安
	散布地	南浦遺跡	都賀	古墳、奈良、平安
	散布地	中の内遺跡	都賀	縄文、古墳、奈良、平安、中世
	散布地	上宿遺跡	都賀	古墳、奈良、平安
	古墳	北寺 1～2 号墳	都賀	古墳
	古墳	八幡 1 号墳	都賀	古墳
	古墳	鹿島 1～2 号墳	都賀	古墳
	散布地	沼の上遺跡	都賀	奈良、平安、中世
	散布地	三ツ家遺跡	都賀	縄文、古墳、奈良、平安
	散布地	十三本遺跡	都賀	縄文、奈良、平安
	散布地	荒川東遺跡	都賀	縄文、古墳、奈良、平安、中世
	散布地	八幡前遺跡	都賀	古墳、奈良、平安
	城館跡	光明寺城址	都賀	中世
	古墳	道正地 1 号墳	都賀	古墳
	散布地	尻無遺跡	都賀	奈良、平安
	古墳	東塚	都賀	古墳
	散布地	元宿遺跡	都賀	縄文、古墳、奈良、平安
	城館跡	壁谷城址	栃木	中世
	城館跡	川原田城址	栃木	中世以降
	城館跡	新城址	大平	中世
	城館跡	西城址	大平	中世
	散布地	大皆川鹿島遺跡	栃木	古墳
	生産遺跡	大前渡敷遺跡群(A～K 地点)	藤岡	平安
	城館跡	調露丸城址	岩舟	中世
	窯跡	日陰尺窯跡	岩舟	奈良、平安
	窯跡	日陰尺 1～3 号窯跡	岩舟	奈良、平安
	散布地	山崎遺跡	岩舟	奈良、平安
	窯跡	稲荷窯跡	岩舟	奈良、平安

No.	種別	遺跡名	地名	時代
	窯跡	石橋北沢窯跡	岩舟	奈良、平安
	窯跡	小名路裏山窯跡	岩舟	奈良、平安
	窯跡	小名路裏山窯跡	岩舟	奈良、平安
	窯跡	小名路十二所窯跡	岩舟	奈良、平安
	窯跡	小名路十二所窯跡	岩舟	奈良、平安
	窯跡	小名路窪地窯跡	岩舟	奈良、平安
	窯跡	寂光沢窯跡	岩舟	奈良、平安
	窯跡	寂光沢1～8号窯跡	岩舟	奈良、平安
	窯跡	古江窯跡	岩舟	奈良、平安
	散布地	港遺跡	岩舟	古墳、奈良、平安
	古墳	谷津1号墳	岩舟	古墳
	窯跡	上岡東山窯跡	岩舟	奈良、平安
	窯跡	上岡東山1号窯跡	岩舟	奈良、平安
	散布地	神明遺跡	岩舟	古墳、奈良、平安
	散布地	北山遺跡	岩舟	古墳、奈良、平安
	窯跡	古江・花神窯跡	岩舟	奈良、平安
	窯跡	間坂窯跡	岩舟	平安か
	窯跡	古江・浄琳寺裏山窯跡	岩舟	奈良、平安
	古墳	家中3号墳	都賀	古墳
	散布地	湯前遺跡	岩舟	奈良、平安
	古墳	新里西山1～2号墳	岩舟	古墳
	散布地	西田遺跡	岩舟	古墳、奈良、平安
	古墳	北山1号墳	岩舟	古墳
	古墳	鷺巣本郷1号墳	岩舟	古墳
	散布地	中ノ島遺跡	岩舟	弥生、古墳、奈良、平安
	散布地	小野巣根遺跡	岩舟	古墳、奈良、平安、中世
	古墳	北1号墳	岩舟	古墳
	散布地	新堀遺跡	岩舟	古墳、奈良、平安
	城館址	須藤城址	岩舟	中世
	散布地	橋古遺跡	岩舟	古墳、奈良、平安
	古墳	明見堂1～2号墳	岩舟	古墳
	散布地	高久田遺跡	岩舟	古墳、中世
	散布地	中道南遺跡	岩舟	古墳、奈良、平安、中世
	散布地	下津原元屋敷遺跡	岩舟	縄文、弥生、古墳、奈良、平安、
	古墳	下津原元屋敷1号墳	岩舟	古墳
	古墳	原1号墳	岩舟	古墳
	塚	入定1～2号塚	都賀	中世か
	古墳	手洗窪1号墳	岩舟	古墳
	散布地	枇杷橋遺跡	岩舟	縄文、古墳
	城館址	馬宿城址	岩舟	中世
	古墳	鶴巻1号墳	岩舟	古墳
	散布地	細谷遺跡	岩舟	縄文、奈良、平安
	古墳	宿南浦1号墳	岩舟	古墳
	城館址	富士山城址	岩舟	中世
	古墳	富士山1～16号墳	岩舟	古墳
	古墳	西原1～3号墳	岩舟	古墳
	散布地	横町東遺跡	岩舟	縄文
	散布地	新堀田前遺跡	岩舟	古墳、奈良、平安
	散布地	久保内遺跡	岩舟	古墳、奈良、平安
	古墳	赤塚山1号墳	岩舟	古墳
	散布地	林遺跡	岩舟	縄文、古墳、奈良、平安
	散布地	静和愛宕下遺跡	岩舟	縄文
	古墳	赤羽根1号墳	岩舟	古墳
	散布地	赤羽根北遺跡	岩舟	縄文、弥生、古墳
	散布地	沖田遺跡	岩舟	古墳、奈良、平安
	散布地	林会遺跡	岩舟	古墳、奈良、平安
	散布地	沖ノ谷遺跡	岩舟	古墳、奈良、平安
	散布地	上サ遺跡	岩舟	古墳、奈良、平安
	古墳	大宿1号墳	栃木	古墳
	古墳	下津原鹿島1号墳	岩舟	古墳



No.	種別	遺跡名	地名	時代
	散布地	稻荷久保遺跡	栃木	縄文
	その他の墓	赤塚遺跡	岩舟	旧石器、中世
	古墳	大橋1号墳	栃木	古墳
	古墳	内屋敷1号墳	栃木	古墳
	古墳	大橋南1号墳	栃木	古墳
	山林	浄蓮坊1～5号墳	岩舟	古墳
	古墳	瓢箪塚遺跡	栃木	古墳
	散布地	家中本郷遺跡	都賀	縄文、奈良、平安
	古墳	山口1～2号墳	岩舟	古墳

2. ワークショップ

(1) 実施概要

下記概要のとおり、全3回ワークショップを実施しました。

[実施概要]

項目	内容
開催日時	① 令和6年10月26日(土) 10:00~15:30 ② 令和6年12月15日(日) 13:30~15:30 ③ 令和7年2月9日(日) 10:30~13:30
開催場所	①、② 栃木市嘉右衛門町伝建地区拠点施設「交流館」 ③ 栃木市役所 正庁 A、B
目的	自分の大切なもの、地域のお宝と思うものを話し合う機会をつくる。若い世代が、身近な歴史文化について知り、地域の魅力発見と交流を促すとともに、自分事として関わる意識へとつながる、きっかけづくりを行う。
参加対象	地域の伝承やお祭り、遺跡、古墳、古い町並みなどに興味のある人、市役所の計画作成に興味のある人など栃木市に関心がある高校生・大学生等
告知方法	<ul style="list-style-type: none"> 市内高校へのチラシ配布 市ホームページ/市公式 X(旧 Twitter)での広報 <div>   </div>

(2) 実施内容

①第1回 とちぎの歴史文化(文化資源)を学ぼう♪

・参加者:9名(高校生・大学生4名、大平わいわいテラス4名、高校教員1名)

当日のプログラム

時刻	プログラム／内容
10:00～ 12:00	フィールドワーク ① おおひら歴史民俗資料館・郷土資料館 ② 栃木県指定文化財 史跡「県庁堀附槽渠」 ③ 国登録有形文化財「栃木高校講堂」「栃木高校記念図書館」「栃木高校記念館(旧栃木尋常中学校栃木分校本館)」
13:30～	1 開会の挨拶
13:35～	2 文化財保存活用地域計画について ワークショップを始める前の目的とゴール(文化財保存活用地域計画)について、文化課より説明。
13:45～	3 栃木市の歴史文化の概要 文化課より、栃木市の歴史文化の概要について説明。
14:30～	4 グループワーク 2グループに分かれ、第2回で話し合う推しの文化財を紹介していくにあたり、栃木市の地図を確認しながら、文化資源(地域のお宝)のテーマを決定した。 ・参加者自己紹介 ・歴史文化のテーマ決め ⇒A班:景色・風景(まちなかから外れた自然を感じる場) B班:例幣使街道沿い
15:20～	5 閉会の挨拶

[当日の風景]



おおひら歴史民俗資料館見学



郷土資料館見学



県庁堀見学



栃木高校記念館見学



第2部 会場の様子



グループワークの様子

②第2回 みんなで調べて考えよう!

・参加者:6名(高校生1名、大学生3名、大平わいわいテラス2名)

当日のプログラム

時刻	プログラム／内容
13:30～	1 開会の挨拶
13:35～	2 第1回の振り返り 第1回の振り返りとワークショップのゴールについて、説明。
13:50～	3 グループワーク ・参加者自己紹介 ・各班で、栃木市内の推しの文化資源（地域のお宝）や栃木市と言えば何を思い浮かべるかなどを出し合い、共有 ・推しをどう活用していくのがいいかなど活用のアイデア、将来像について、意見交換 テーマ A班：文化資源×〇〇〇 B班：例幣使街道沿い
15:00～	4 成果発表に向けて ・発表者や発表の仕方等、話し合う
15:20～	5 閉会の挨拶

[当日の風景]



A 班グループワークの様子



A 班活動の報告



B 班グループワークの様子



B 班活動の報告

③第3回 みんなの思いを伝えよう☆

・参加者:7名(高校生・大学生4名、大平わいわいテラス3名)

当日のプログラム

時刻	プログラム／内容
10:30～	1 開会の挨拶
10:35～	2 発表準備
12:00～	休憩
13:00～	3 成果発表 <ul style="list-style-type: none"> ・ワークショップ経過報告 ・自己紹介、班ごとの発表(2班) ・委員からの感想、会長からの総評
13:30	終了 (引き続き、文化財保存活用地域計画協議会を開催)

(3) 実施結果

①参加者からあげられた「推しの文化資源（地域のお宝）」

参加者より、計23点の「推しの文化資源（地域のお宝）」があげられ、それらを従来の文化財の類型ごとに整理すると、建造物が全体の30.4%で7件、次に景観が21.7%で5件、記念物が13.0%で3件あげられており、歴史的建造物は栃木市の推しの文化資源となっていることが明らかになりました。

〔推しの文化資源（地域のお宝）の概要〕

類型	点数	割合
建造物	7	30.4%
その他	5	21.7%
景観	7	30.4%
記念物	3	13.0%
無形の民俗文化財	1	4.3%

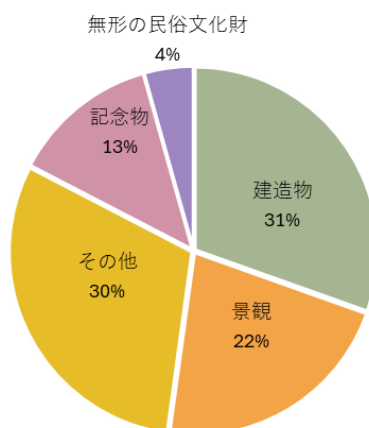

〔あげられた推しの文化資源の詳細〕

■A班「滞在できる場所」や「風景」など

No.	文化資源	分類	推しの理由	地区
1	新大平下駅前のイルミネーション	景観	旅行の帰りに寄りやすい（電車）	大平
2	清水寺のろうばい	記念物		大平
3	佐藤写真館	建造物	七五三や成人式の写真など、小さい頃からお世話になっている所	栃木
4	金色の郵便ポスト	建造物		
5	ミツワ通（喫茶店、バー）	景観	イベント時に行くのにオススメ	栃木
6	小平浪平	その他		—
7	田村律之助	その他	ビール麦の父	—
8	藤岡の田んぼ	その他	コウノトリが戻ってきた！ 地域の日常風景として大切なもの	藤岡
9	藤岡の三県境	その他	三県境が平地で見られるのは珍しい!! 昔、川があった名残り？	藤岡
10	出流の石灰工場	無形の民俗	爆発がある	栃木
11	栃木駅	建造物	観光の拠点（日光・東京） SL が来る	栃木
12	太平山	景観	太平山神社、大中寺などの寺社がある	太平
13	太平山神社	記念物 景観	太平山神社の所から見る風景は心が浄化される感じがする	大平
14	二杉神社	建造物	二杉神社は自分の原点で小さい頃の思い出が蘇る	大平
15	例幣使街道沿いの街並み	景観	落ち着く	全域
16	田んぼの水門	その他	治水が大変	
17	栃木河岸、新波河岸、部屋河岸	記念物	江戸時代に舟運で栃木の町が栄えた原点	栃木 藤岡
18	三毳ライディングクラブ	その他	馬に乗れる	藤岡

■B班「例幣使街道」

No.	文化資源	分類	推しの理由	地区
1	栃木高校 記念館	建造物	見学したときの感動が忘れられないから	栃木
2	館野邸	建造物	和洋折衷が良い	栃木
3	下野新聞社	建造物	黒が格好良い	栃木
4	歌麿まつり	その他	参加経験があり、花魁道中がきれいだったから	栃木

②参加者の「推しの文化資源（地域のお宝）」の活用アイデアや将来像に関する意見

参加者があげた「推しの文化資源（地域のお宝）」について、それらの活用アイデアや将来像を伺いました。A 班からは、お互いに付加価値を与え合う「文化資源×新しい資源」、農のある風景を守るための「文化資源×農業」、情報を的確に伝えるための「文化資源×デジタル」といった、新しいものと歴史あるものを掛け合わせ、コラボレーションさせることで活用していくアイデアなどが出ました。B 班からは、例幣使街道にある 4 つの宿を拠点として、観光ルートやスタンプラリーなど人を呼び込むアイデアなどが出ました。

[あげられた意見の詳細]

■A 班 「推し活」による「文化資源×〇〇〇」

No.	参加者からあげられた意見
1	交通の便を増やす。観光路線を増やす！（ロープウェイなど）
2	行事と組み合わせる（七五三、成人式）
3	子どもたちが集まる場所にする（幼稚園の豆まき）
4	シャッター街を再生させたい！⇒お店を始めたい人を呼ぶ！
5	遊水池を 1 周できる交通手段
6	藤岡に新しい拠点をつくる
7	農業体験を組み合わせる（生産者側へのメリット）
8	ガイドアプリが知られていない！
9	スタンプラリー
10	案内板とデジタルの組み合わせ
11	ネットでも見やすいマップ
12	太平山周辺の観光マップ
13	知られていない（蔵のまちだけじゃない！、滞在できる場所、とちぎの風景）
14	既に色々な取組がある！（神社見守りサポーター、ロケ地推し、交通手段）
15	応援（“推し”をつくる！）
16	交流（七五三、成人式、子どもたちが集まる場所、お店を始めたい人）
17	とちぎの名産（いちご狩り体験）
18	麦秋の風景（クラフトビール）
19	お金（お金を落とす仕組み・風景に投げ銭）
20	観光マップ（QR コードの活用、来訪者が欲しい正しい情報、地図をちゃんと作ろう!!、一緒に作っていく！謎解き感覚で情報を集めていく！）
21	市内をまわる（デジタルスタンプラリー）

■B 班 「例幣使街道」

No.	参加者からあげられた意見
1	4 つの宿をつなげて魅力を発信！
2	富田宿～金崎宿の観光ルートを確立してほしい
3	各宿周辺のお店を呼び込んで発展させる
4	スタンプラリー
5	宿めぐりのデマンドバス運行！
6	それぞれの宿に解説板をたてる
7	世代別建築物 MAP を作成
8	人力車
9	舟を使ったツアー
10	AR・VR
11	宿 VR 体験
12	ゆるキャラをつくる
13	二条大麦の生産量が日本一であることが広まったらいい

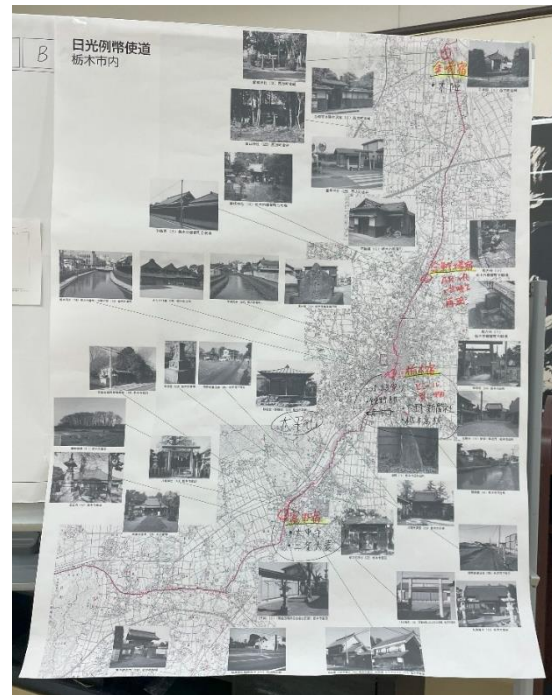
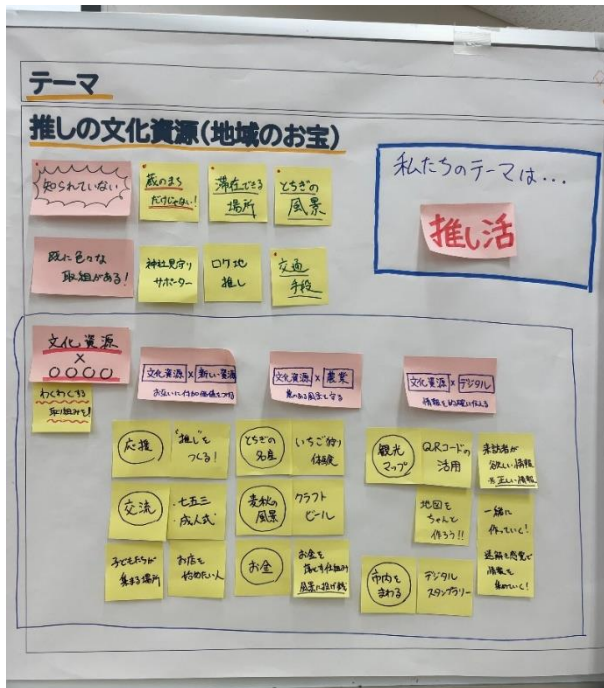

③協議会会長からの総評

例幣使グループ(B班)は、栃木市が広域市町村合併をしたことによって4つの地区がつながったところに着目されたのは素晴らしい発見だった。推し活グループ(A班)では、文化と3つを掛け合わせることで、新しい流れにしていこうというので、卒業論文で推し活によって飲食など経済活動をしていることが明らかになったこと思い出しながら聞きました。ぜひ、せっかくの機会に集まった方々でチームを組んでいただき、栃木市の文化振興、文化まちづくりのような活動を継続してもらえないかと思います。

3. 所有者アンケート調査

(1) 調査概要

①調査の目的

調査は、栃木市文化財保存活用地域計画の作成にあたり、栃木市の歴史や文化を伝える、市内指定等文化財の保存と活用の実状を把握することを目的として実施しました。

②調査の方法

項 目	概 要
対 象	指定等文化財所有者 167 件
方 法	郵送によるアンケート調査票の配布・回収（紙、WEB 回答の併用）
期 間	令和 6 年 12 月 2 日(月) ～令和 7 年 1 月 8 日（水）
回収状況	131 件（回収率 78.4%）

(2) 調査結果

①所有等している文化財、所有者について

問1 所有等されている文化財の所在地区について、教えてください。（複数回答）

「栃木地区」が 48.9%と最も多く、次いで「大平地区」が 17.6%、「西方地区」が 12.2%、「藤岡地区」が 9.2%、「都賀地区」が 6.9%、「岩舟地区」が 3.8%、「栃木市外」が 1.5%となっている。

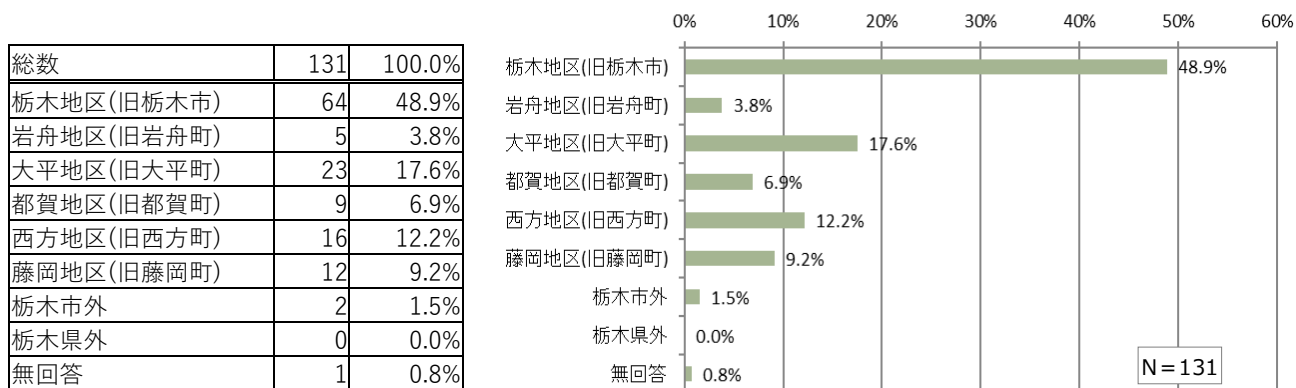

問2 所有者（代表者）様について、教えてください。（単数回答）

「法人（宗教法人含む）」が 32.1%と最も多く、次いで「個人」が 29.8%、「地域団体」が 24.4%、「その他」が 13.0%となっている。

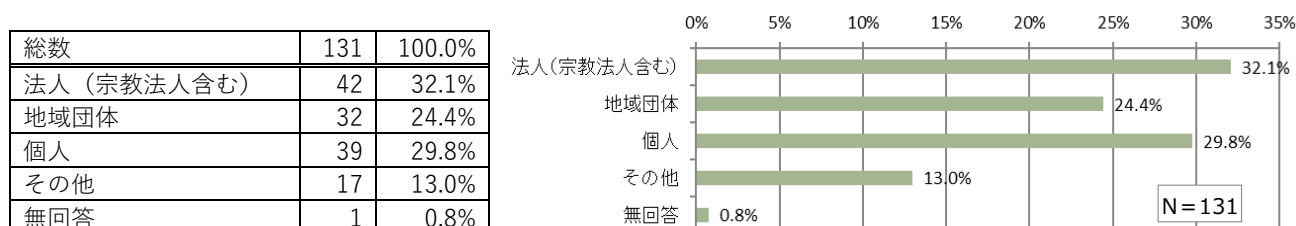

〔「その他」の内容〕

○地方自治体 等

問3 所有者（代表者）様（日常、主に管理されている方又は主な担い手）の年代を教えてください。（単数回答）

「70代以上」が37.4%と最も多く、次いで「60代」が35.1%、「50代」が9.9%、「40代」が8.4%、「30代」が2.3%、「20代」が0.0%となっている。

総数	131	100.0%
20代	0	0.0%
30代	3	2.3%
40代	11	8.4%
50代	13	9.9%
60代	46	35.1%
70代以上	49	37.4%
無回答	9	6.9%

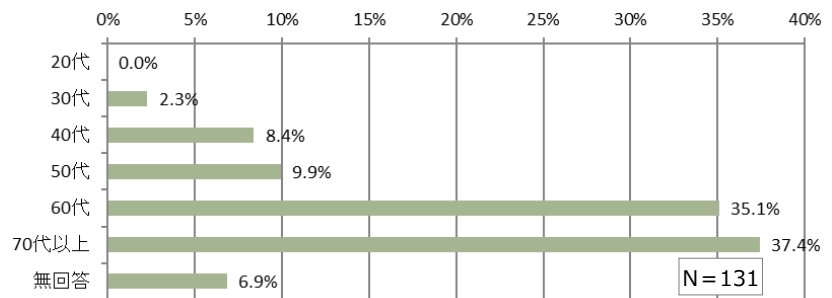

②文化財を所有等していることの意識

問4-1 文化財を所有等していることについて、「誇らしい」と感じていますか。（単数回答）

「あてはまる」が42.7%と最も多く、次いで「どちらでもない」が26.0%、「ややあてはまる」が20.6%、「あまりあてはまらない」が7.6%、「あてはまらない」が1.5%となっている。

総数	131	100.0%
あてはまる	56	42.7%
ややあてはまる	27	20.6%
どちらでもない	34	26.0%
あまりあてはまらない	10	7.6%
あてはまらない	2	1.5%
無回答	2	1.5%

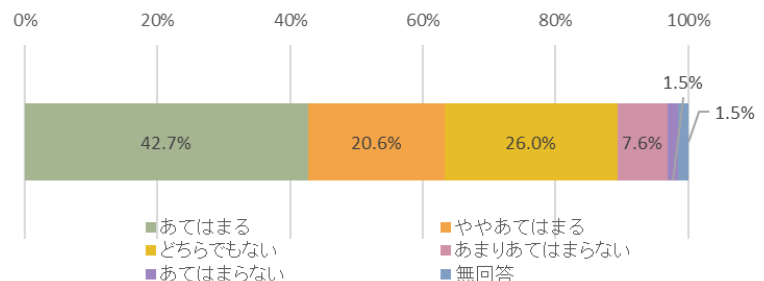

●属性別の分析

〈文化財種類別の所有等することの意識〉

- ・文化財を所有等していることを「誇らしい」と感じるかについて、「あてはまる」、「ややあてはまる」と回答した所有者は、「彫刻」、「古文書」、「有形の民俗文化財」、「動物・植物・地質鉱物」が多い。
- ・「あまりあてはまらない」、「あてはまらない」と回答した所有者は、「書跡・典籍」、「歴史資料」が多い。

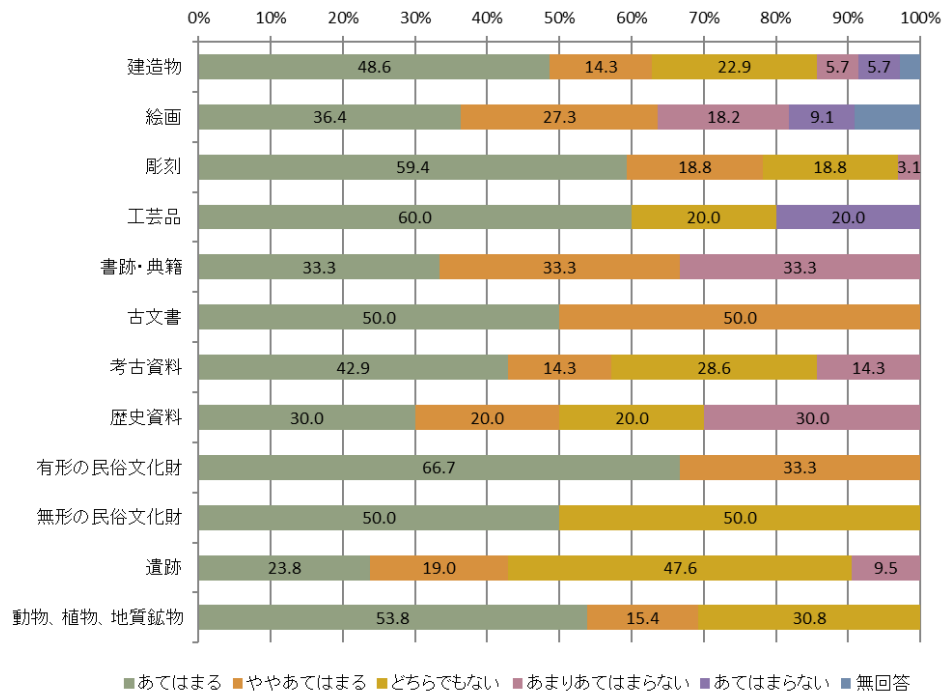

問4-2 問4-1で「4.あまりあてはまらない」「5.あてはまらない」と回答した場合、その理由について、教えてください。(複数回答)

「維持管理上の負担が大きい」が50.0%と最も多く、次いで「保存・継承の義務的負担がある」が33.3%、「文化財の魅力をあまり感じない」、「文化財のことがわからない」が16.7%となっている。

総数	12	100.0%
維持管理上の負担が大きい	6	50.0%
保存・継承の義務的負担がある	4	33.3%
文化財があまり知られていない	0	0.0%
文化財の魅力をあまり感じない	2	16.7%
文化財のことがわからない	2	16.7%
その他	0	0.0%
無回答	2	16.7%

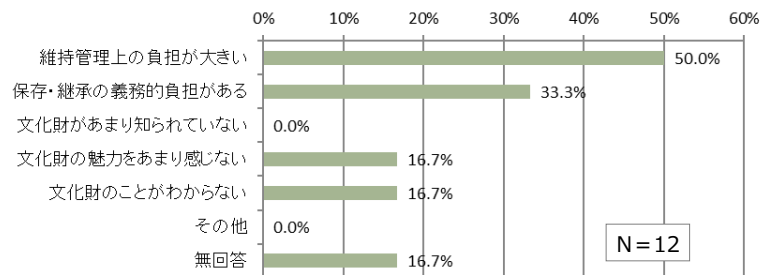

●属性別の分析

〈文化財種類別の所有等することの意識〉

- ・「維持管理上の負担が大きい」と回答した所有者は、「建造物」、「彫刻」、「工芸品」、「遺跡」が多い。
- ・「保存・継承の義務的負担がある」と回答した所有者は、「彫刻」、「歴史資料」が多い。
- ・「文化財の魅力をあまり感じない」と回答した所有者は、「考古資料」が多い。
- ・「文化財のことがわからない」と回答した所有者は、「考古資料」が多い。

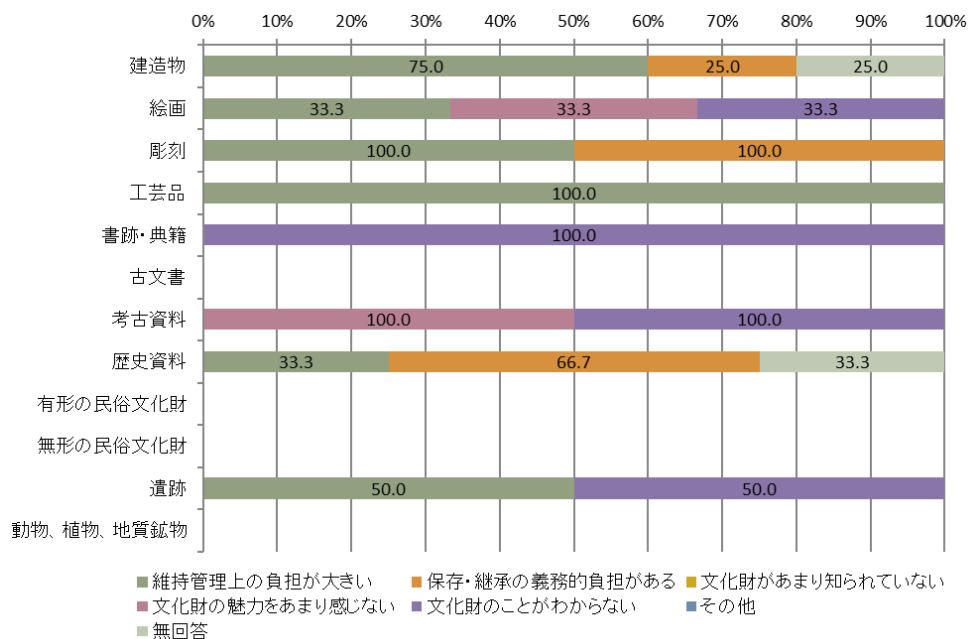

問5 今後、文化財の所有等をする意向について、教えてください。(単数回答)

「今後も所有等していきたい」が65.6%と最も多く、次いで「わからない」が16.0%、「将来的には、譲渡等を考えたい」が9.2%、「その他」が7.6%となっている。

総数	131	100.0%
今後も所有等していきたい	86	65.6%
将来的には、譲渡等を考えたい	12	9.2%
わからない	21	16.0%
その他	10	7.6%
無回答	2	1.5%

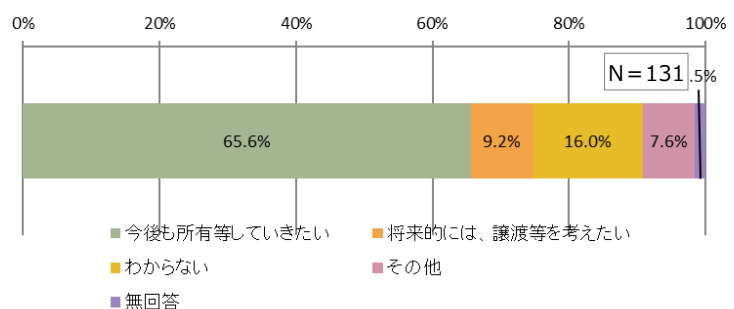

〔「その他」の内容〕

○条件付で譲渡したい ○動物・植物のため、自然になくなる ○高齢化のため、今後考えていきたい 等

●属性別の分析

＜文化財を所有していることを「誇らしい」と感じている方と文化財の所有等することの意向について＞

「今後も所有等していきたい」と考えている所有者は「誇らしい」と感じている回答が80.2%を占めているが、「将来的には、譲渡等を考えたい」と考えている所有者は「誇らしい」と感じている回答が33.4%となっている。

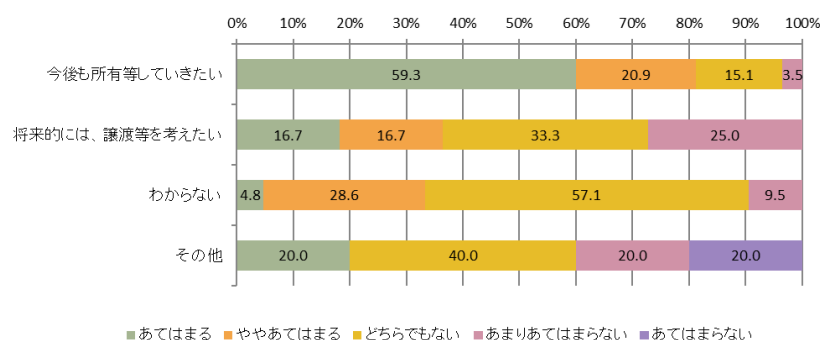

＜文化財種類別の所有等することの意向について＞

- ・「今後も所有していきたい」と回答した所有者は、「彫刻」、「工芸品」、「古文書」、「有形の民俗文化財」が多い。
- ・「将来的には、譲渡を考えたい」と回答した所有者は、「歴史資料」、「無形の民俗文化財」が多い。

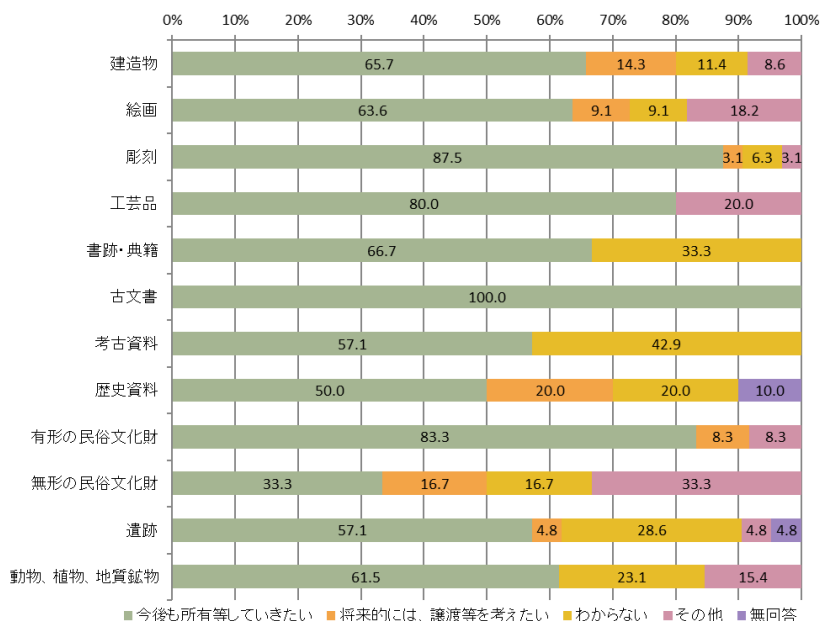

問6 所有等している文化財について、日頃感じていること、悩み等を教えてください。（※無形民俗文化財については、用具等も対象とします。）（複数回答）

「維持管理や修繕にかかる費用負担が大きい」が 46.6%と最も多く、次いで「特にない」が 32.1%、「劣化・破損しており、修繕が必要な状態であるが、対応できていない」が 29.0%、「行政等の支援情報が不足している」が 16.0%、「後継者がいない」が 13.7%、「人手が足りず、日常の維持管理ができない」が 12.2%、「困った際に、相談できる人がいない」が 10.7%、「防災・防犯対策の負担が大きい（金銭面も含めて）」が 9.2%、「積極的に文化財を公開・周知したいが方法がわからない」が 4.6%、「適切な保管場所と保管方法が分からず困っている」が 3.8%となっている。

総数	131	100.0%
特にない	42	32.1%
人手が足りず、日常の維持管理ができない	16	12.2%
維持管理や修繕にかかる費用負担が大きい	61	46.6%
劣化・破損しており、修繕が必要な状態であるが、対応できていない	38	29.0%
後継者がいない	18	13.7%
困った際に、相談できる人がいない	14	10.7%
防災・防犯対策の負担が大きい（金銭面も含めて）	12	9.2%
適切な保管場所と保管方法が分からず困っている	5	3.8%
見学や貸出等の希望への対応が大変である	1	0.8%
積極的に文化財を公開・周知したいが方法がわからない	6	4.6%
行政等の支援情報が不足している	21	16.0%
その他	0	0.0%
無回答	3	2.3%

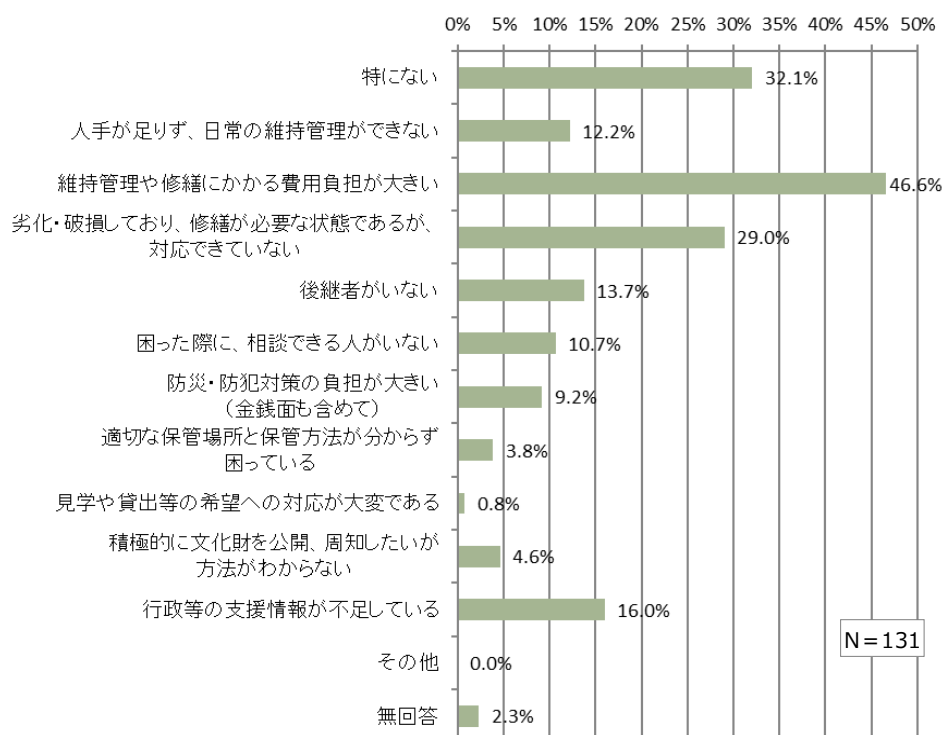

●属性別の分析

〈文化財種類別の所有等する文化財の保存や活用など全般に関する課題〉

- ・「維持管理や修繕にかかる費用負担が大きい」と回答した所有者は、「建造物」、「有形の民俗文化財」、「無形の民俗文化財」、「動物・植物・地質鉱物」が多い。
- ・「後継者がいない」と回答した所有者は、「建造物」、「無形の民俗文化財」が多い。
- ・日頃感じていること、悩み等が「特にない」と回答した所有者は、「工芸品」、「書跡・典籍」、「古文書」、「彫刻」、「遺跡」が多い。

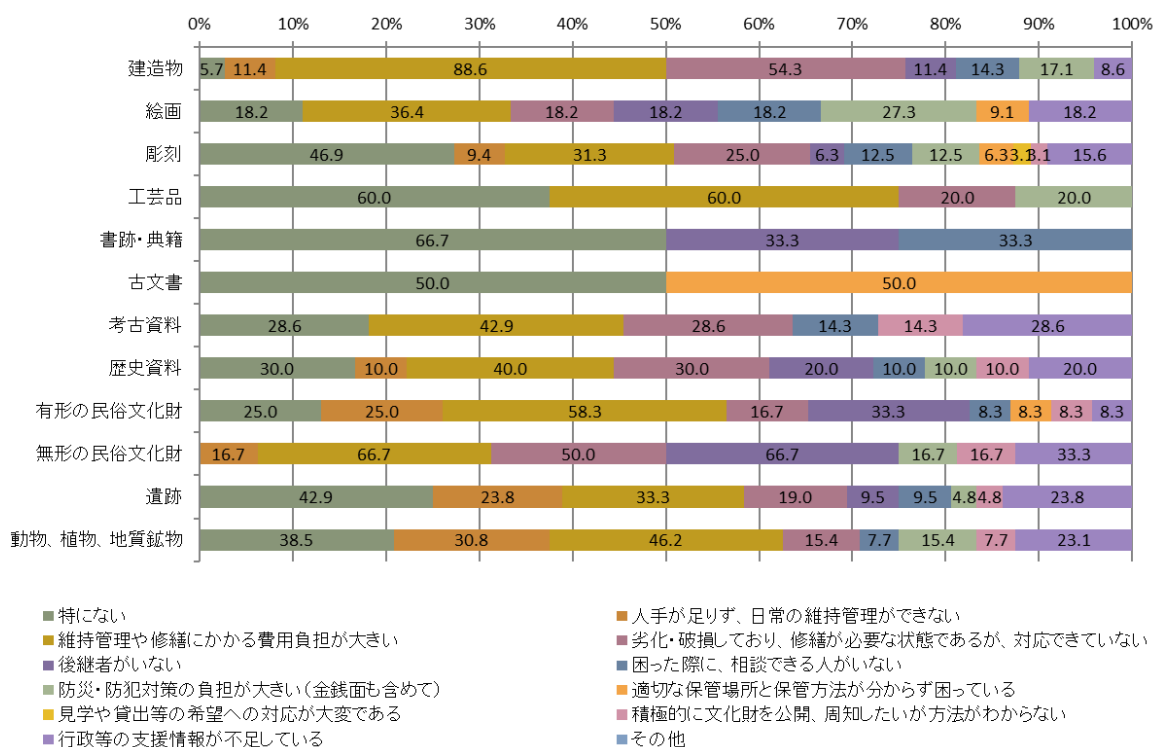

③文化財の保存（日常の維持管理）について

問7 日頃の維持管理の状況について、教えてください。（※無形民俗文化財の場合は、維持管理者＝担い手としてお答えください。）（単数回答）

維持管理者は「複数名いる」が 42.0%と最も多く、次いで「一人いる」が 35.9%、「いない」が 16.8%、「いない」が 16.8%となっている。

総数	131	100.0 %
維持管理者は一人いる	47	35.9%
維持管理者は複数名いる	55	42.0%
維持管理者はいない	22	16.8%
無回答	7	5.3%

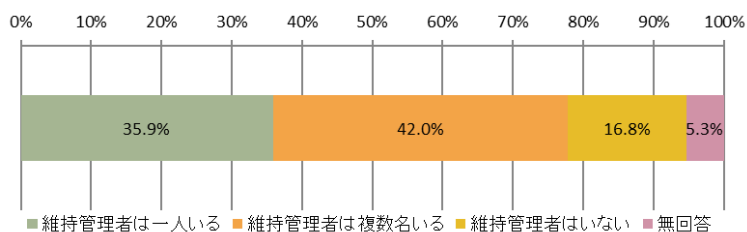

N = 131

＜文化財種類別の所有等することの意向について＞

・「維持管理者はいない」と回答した所有者は、「書跡・典籍」が多い。

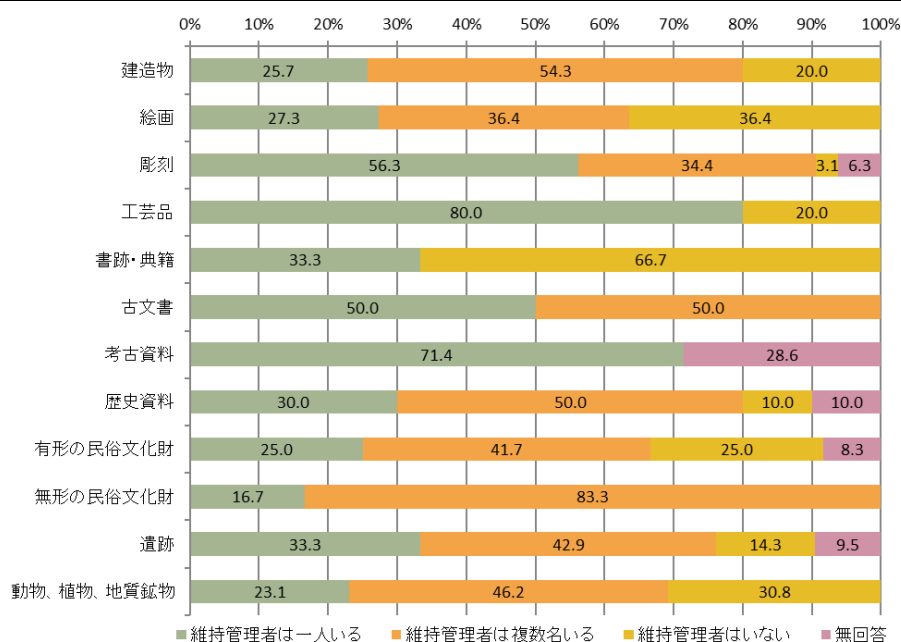

問8-1 維持管理者の状況について、教えてください。（※無形民俗文化財の場合は、維持管理者=担い手としてお答えください。）（単数回答）

「今後不足する危機感がある」が 29.0%と最も多く、次いで「不足していない」が 28.2%、「日常的な維持管理は必要ない」が 22.9%、「不足している」が 13.7%となっている。

総数	131	100.0%
不足している	18	13.7%
今後不足する危機感がある	38	29.0%
不足していない	37	28.2%
日常的な維持管理は必要ない	30	22.9%
無回答	8	6.1%

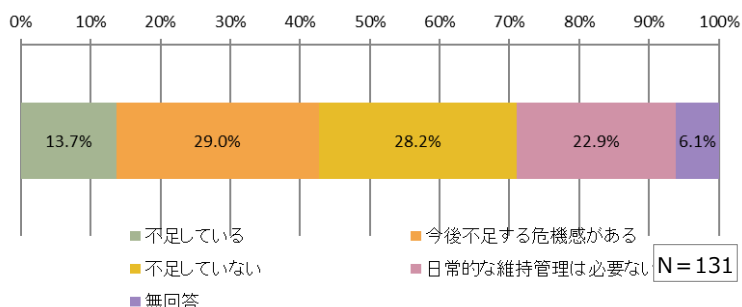

●属性別の分析

〈文化財種類別の維持管理者の状況〉

・「不足している」、「今後不足する危機感がある」と回答した所有者は、「建造物」、「古文書」、「歴史資料」、「有形の民俗文化財」、「無形の民俗文化財」が多い。

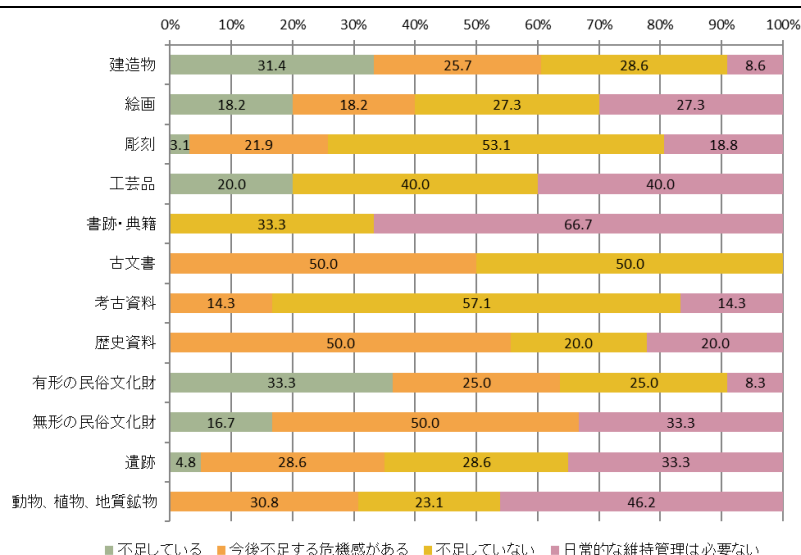

〈維持管理者の人数と不足状況〉

・「維持管理者は複数名いる」所有者でも、「不足している」、「今後不足する危機感がある」との回答が多く、「維持管理者はいない」所有者で、「不足している」、「今後不足する危機感がある」との回答も多い。

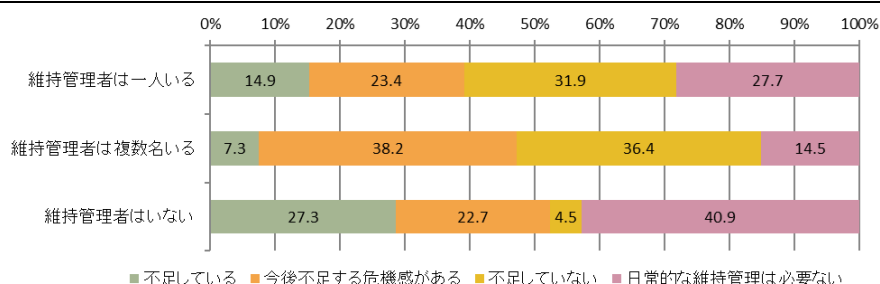

問8-2 問8-1で「1.不足している」「2.今後、不足する危機感がある」と回答した場合、どのような理由ですか。(複数回答)

「金銭面の問題がある」が55.4%と最も多く、次いで「後継者がいない」が39.3%、「協力を求めているが、集まらない」が17.9%、「協力を得る方法がわからない」が12.5%、「ふさわしい人がいない」が10.7%、「その他」が3.6%となっている。

総数	56	100.0%
後継者がいない	22	39.3%
金銭面の問題がある	31	55.4%
協力を求めているが、集まらない	10	17.9%
協力を得る方法がわからない	7	12.5%
ふさわしい人がいない	6	10.7%
その他	2	3.6%
無回答	6	10.7%

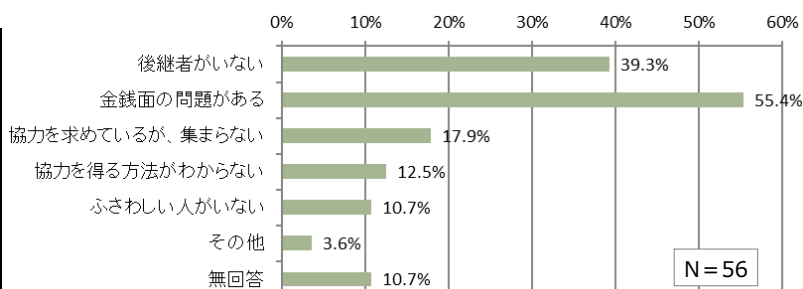

〔「その他」の内容〕

○高齢化、人手不足 等

●属性別の分析

〈文化財種類別の不足の理由〉

- ・「後継者がいない」と回答した所有者は、「考古資料」が多い。
- ・「金銭面の問題がある」と回答した所有者は、「建造物」、「工芸品」、「動物・植物・地質鉱物」が多い。
- ・「協力を求めているが、集まらない」と回答した所有者は、「歴史資料」、「無形の民俗文化財」が多い。

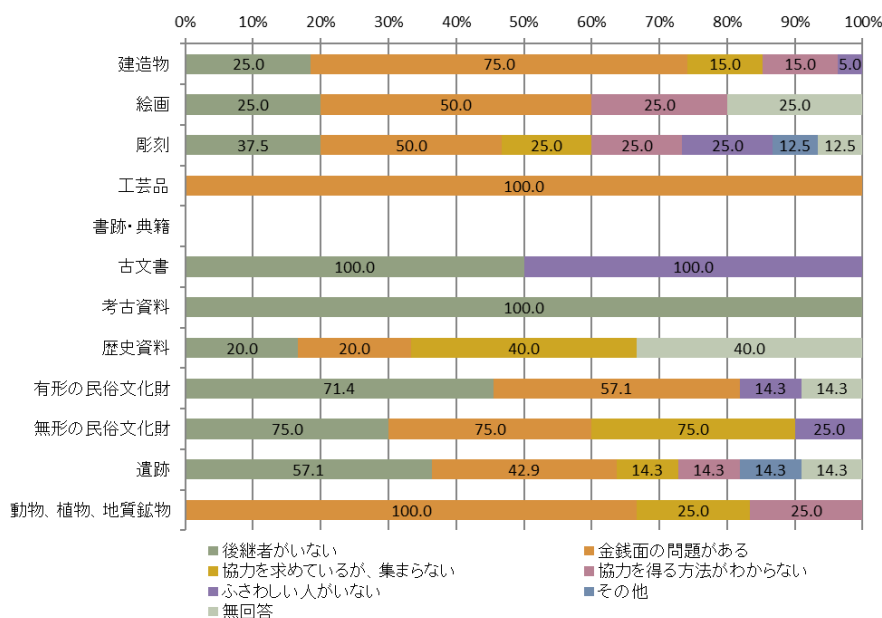

問9 日常の維持管理を行う上で、文化財所有者等以外の方からの協力を得ている先があれば、教えてください。(複数回答)

「特になし」が 61.8%と最も多く、次いで「地域の住民(団体)」が 15.3%、「地域の住民(個人)」が 10.7%、「その他」が 8.4%、「学校」、「企業」が 1.5%となっている。

総数	131	100.0%
地域の住民(個人)	14	10.7%
地域の住民(団体)	20	15.3%
大学	2	1.5%
企業	2	1.5%
特になし	81	61.8%
その他	11	8.4%
無回答	9	6.9%

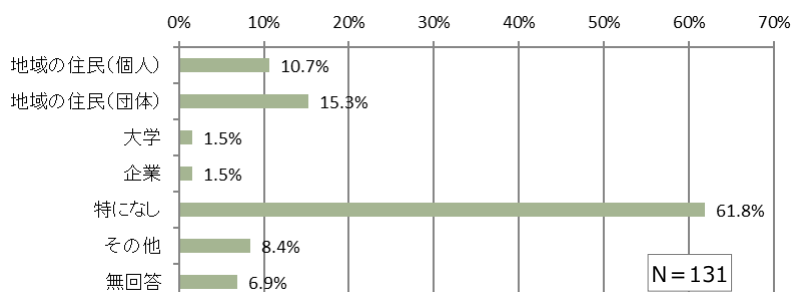

〔「その他」の内容〕

○県立博物館 ○行政 ○家族 ○地域外の人 ○同じ宗派の寺院 等

●属性別の分析

〈文化財種類別の協力を得ている先〉

- ・「地域の住民(団体)」と回答した所有者は、「有形の民俗文化財」が多い。
- ・「大学」と回答した所有者は、「有形の民俗文化財」が多い。
- ・「企業」と回答した所有者は、「建造物」が多い。
- ・「特になし」と回答した所有者は、「工芸品」、「書跡・典籍」が多い。

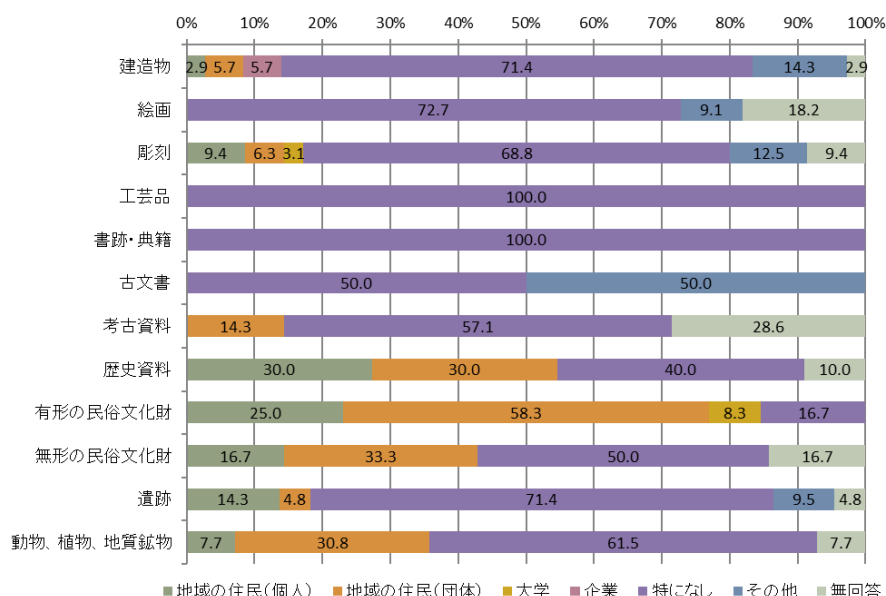

問10 文化財の維持管理のための財源について、どのように確保していますか。(複数回答)

「自己資金(会費など)」が 35.1%、「市からの助成」が 26.7%、「その他」が 20.6%、「自治会からの助成」が 15.3%、「寄付」が 12.2%、「祭りなどの集客イベントの実施」が 8.4%、「店舗としての利用」が 4.6%、「観光客等に向けた有料公開」が 3.1%、「その他の助成」が 3.1%、「体験イベントの実施」が 2.3%、「講習会などの実施」が 0.8%となっている。

総数	131	100.0%
観光客等に向けた有料公開	4	3.1%
店舗としての利用	6	4.6%
祭りなど集客イベントの実施	11	8.4%
体験イベントの実施	3	2.3%
講習会などの実施	1	0.8%
寄付	16	12.2%
自己資金(会費など)	46	35.1%
自治会からの助成	20	15.3%
市からの助成	35	26.7%
その他助成	4	3.1%
その他	27	20.6%
無回答	11	8.4%

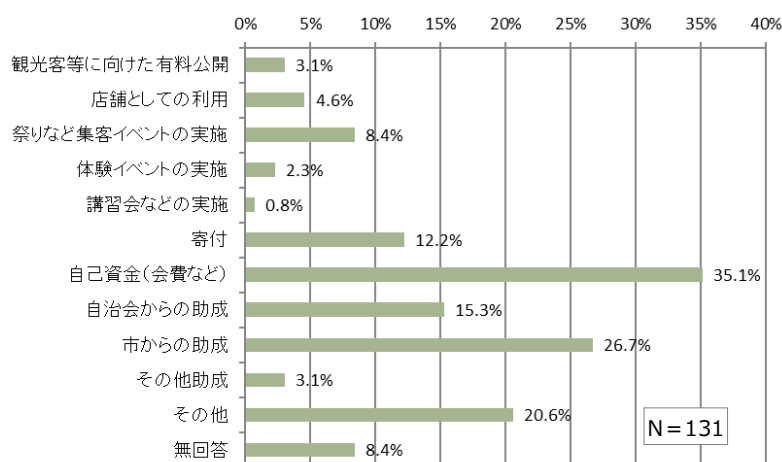

〔「その他」の内容〕

○財源不要 ○寄託している 等

●属性別の分析

＜文化財種類別の財源の確保＞

- ・「観光客等に向けた有料公開」と回答した所有者は、「建造物」、「有形の民俗文化財」のみ。
- ・「店舗としての利用」と回答した所有者は、「建造物」のみ。
- ・「祭りなど集客イベントの実施」と回答した所有者は、「無形の民俗文化財」が多い。
- ・「体験イベントの実施」と回答した所有者は、「建造物」、「有形の民俗文化財」のみ。
- ・「講習会などの実施」と回答した所有者は、「有形の民俗文化財」のみ。
- ・「寄付」と回答した所有者は、「有形の民俗文化財」が多い。
- ・「自己資金(会費など)」と回答した所有者は、「古文書」、「工芸品」が多い。
- ・「自治会からの助成」と回答した所有者は、「有形の民俗文化財」が多い。
- ・「市からの助成」と回答した所有者は、「有形の民俗文化財」、「無形の民俗文化財」が多い。

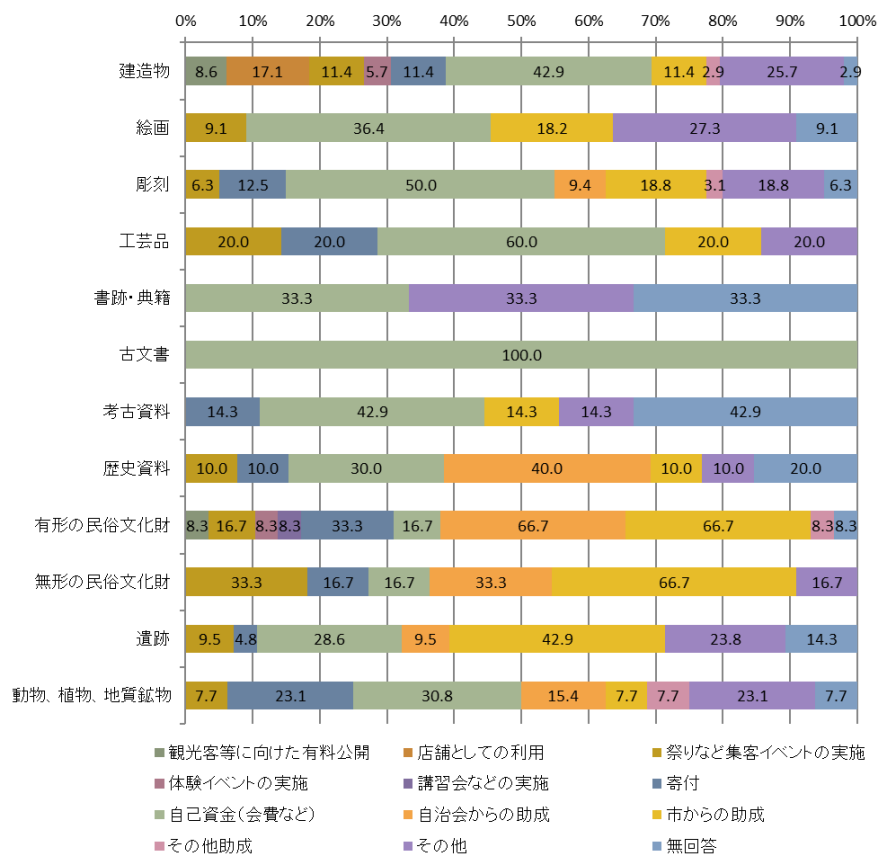

問11-1 新たな財源や収益の確保に向けて検討していますか。(単数回答)

「検討する予定はない」が69.5%、「今後検討する予定である」が19.1%、「すでに検討している」が3.1%、「その他」が1.5%となっている。

総数	131	100.0%
すでに検討している	4	3.1%
今後検討する予定である	25	19.1%
検討する予定はない	91	69.5%
その他	2	1.5%
無回答	9	6.9%

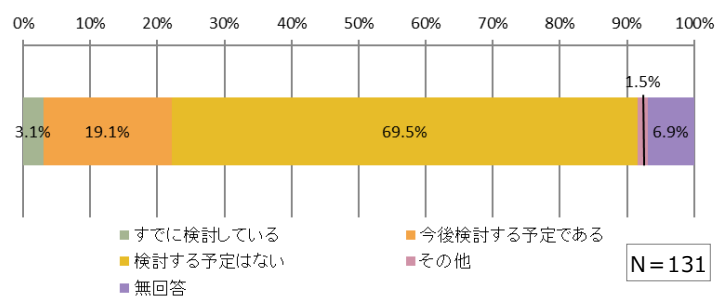

N = 131

問11-2 問11-1で「1.すでに検討している」と回答した場合、検討している内容について、可能な範囲で教えてください。(自由記入)

- 自治会費の中から予算を立てている。山車の維持管理費を毎年積み立てしている
- 山車会館に6台ある。山車人形について、内容を変化させ見学者に意見等を聞くことはいかが？
- 店舗として利用、貸出
- イベントの開催
- 市の文化課に修繕の必要性を伝え、金銭面の補助を依頼している
- 企業等サポーター賛助金の募集をしている
- 各種助成金の申請、企業等サポーター賛助金の募集を実施している

④所有等している文化財の保存・活用について

問12 所有等する文化財の保存に関する取組みの状況について、お答えください。※無形民俗文化財については、用具等も対象とします。(複数回答)

「定期的に点検をしている」が 38.2%と最も多く、次いで「特に何もしていない」が 36.6%、「破損などが確認された場合、速やかに修繕を行っている」が 20.6%、「その他」が 9.9%、「地域住民と協力して保存の取組みをしている」が 7.6%、「温湿度の管理をし、適切な保管環境を整えている」が 5.3%となっている。

総数	131	100.0%
定期的に点検をしている	50	38.2%
地域住民と協力して保存の取組みをしている	10	7.6%
破損などが確認された場合、速やかに修繕を行っている	27	20.6%
温湿度の管理をし、適切な保管環境を整えている	7	5.3%
特に何もしていない	48	36.6%
その他	13	9.9%
無回答	6	4.6%

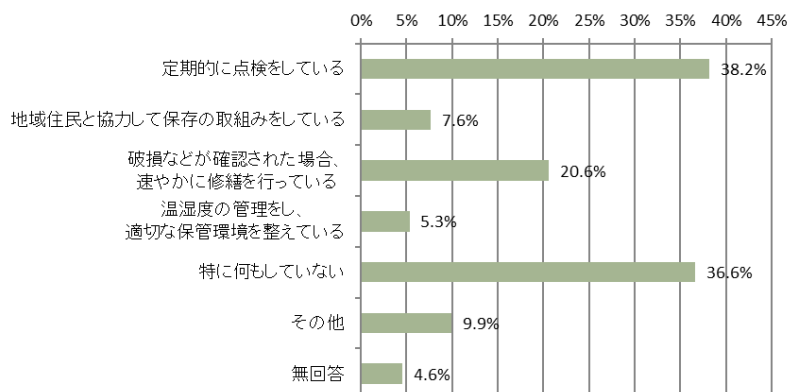

〔「その他」の内容〕

N = 131

○保存場所に寄託 ○定期的に掃除、草刈りなど実施 等

●属性別の分析

〈文化財種類別の保存に関する取組み状況〉

- ・「定期的に点検をしている」と回答した所有者は、「絵画」、「歴史資料」が多い。
- ・「地域住民と協力して保存の取組みをしている」と回答した所有者は、「無形の民俗文化財」が多い。
- ・「破損など確認された場合、速やかに修繕を行っている」と回答した所有者は、「無形の民俗文化財」、「有形の民俗文化財」が多い。
- ・「温湿度の管理をし、適切な保管環境を整えている」と回答した所有者は、「有形の民俗文化財」が多い。
- ・「特に何もしていない」と回答した所有者は、「書跡・典籍」、「古文書」、「工芸品」が多い。

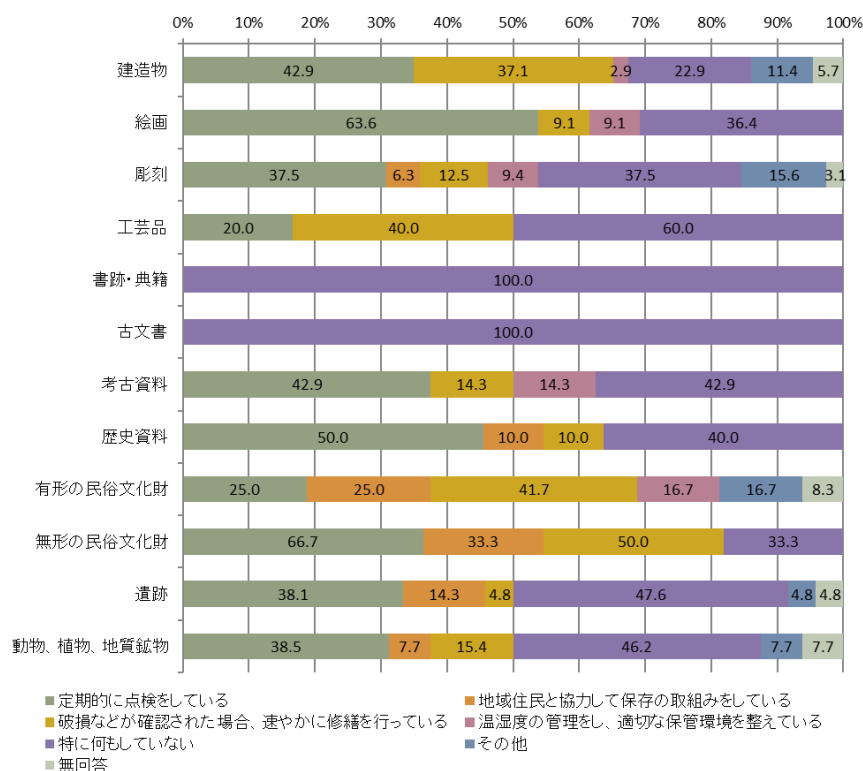

問13-1 所有等する文化財を現在どのように活用されていますか。(複数回答)

「特に何もしていない」が 48.9%と最も多く、次いで「一般公開している」が 33.6%、「地域と協力してイベントなどの取組みを行っている」が 13.0%、「ホームページ上で紹介している」が 10.7%、「その他」が 9.2%、「グッズなどの製作・販売をしている」が 3.1%、「文化財に関連する講座を行っている」が 1.5%となっている。

総数	131	100.0%
一般公開している	44	33.6%
ホームページ上で紹介している	14	10.7%
地域と協力してイベントなどの取組みを行っている	17	13.0%
文化財に関連する講座を行っている	2	1.5%
グッズなどの製作・販売をしている	4	3.1%
特に何もしていない	64	48.9%
その他	12	9.2%
無回答	8	6.1%

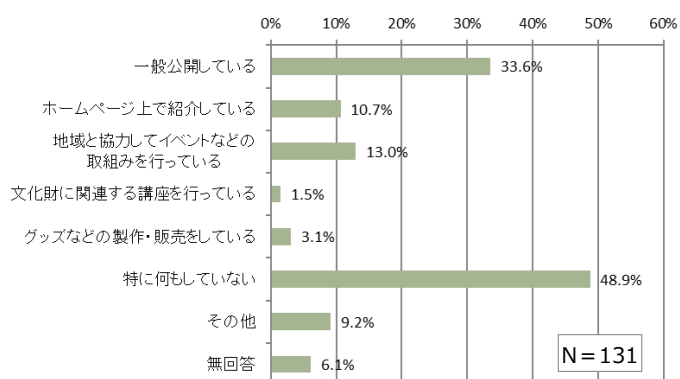

〔「その他」の内容〕

○住宅、会社として利用

○事業者へ賃貸をしている

○開帳をしている（秘仏）等

●属性別の分析

＜文化財種類別の活用の状況＞

・現在、「特に何もしていない」と回答した所有者は、「絵画」、「工芸品」、「書跡・典籍」、「歴史資料」、「無形の民俗文化財」、「遺跡」、「動物・植物・地質鉱物」が多い。

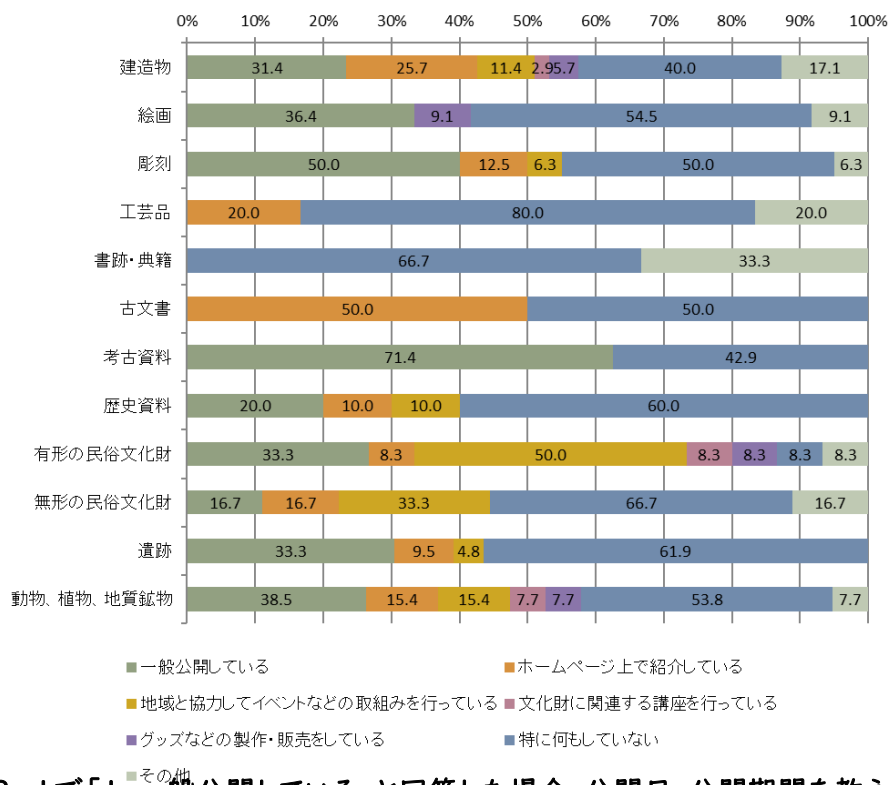

問13-2 問13-1で「1. 一般公開している」と回答した場合、公開日・公開期間を教えてください。（単数回答）

※公開日・公開期間 4件回答

問14-1 今後、所有等する文化財の活用について、どのようにお考えですか（単数回答）

「活用は考えていない」が 20.6%と最も多く、次いで「積極的に活用していきたい」が 19.8%、「わからない」が 19.1%、「行事や特定期間に限って、活用していきたい」が 18.3%、「申し出や予約があった場合に限って、活用していきたい」が 9.2%、「積極的な活用はしたくない」が 3.8%となっている。

総数	131	100.0%
積極的に活用していきたい	26	19.8%
行事や特定期間に限って、活用していきたい	24	18.3%
申し出や予約があった場合に限って、活用していきたい	12	9.2%
積極的な活用はしたくない	5	3.8%
活用は考えていない	27	20.6%
わからない	25	19.1%
無回答	12	9.2%

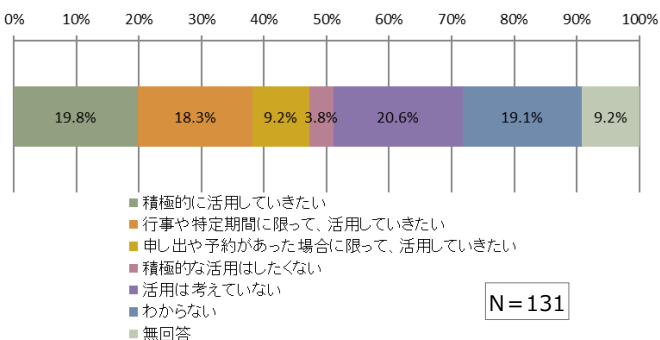

N = 131

●属性別の分析

〈文化財種類別の今後の活用について〉

- ・今後、「積極的に活用していきたい」、「行事や特定期間に限って、活用していきたい」、「申し出や予約があった場合に限って、活用していきたい」と回答した所有者は、「建造物」、「彫刻」、「工芸品」、「考古資料」、「歴史資料」、「有形の民俗文化財」、「無形の民俗文化財」が多い。
- ・今後、「活用はしたくない」、「活用は考えていない」と回答した所有者は、「書跡・典籍」、「遺跡」、「動物・植物・地質鉱物」が多い。

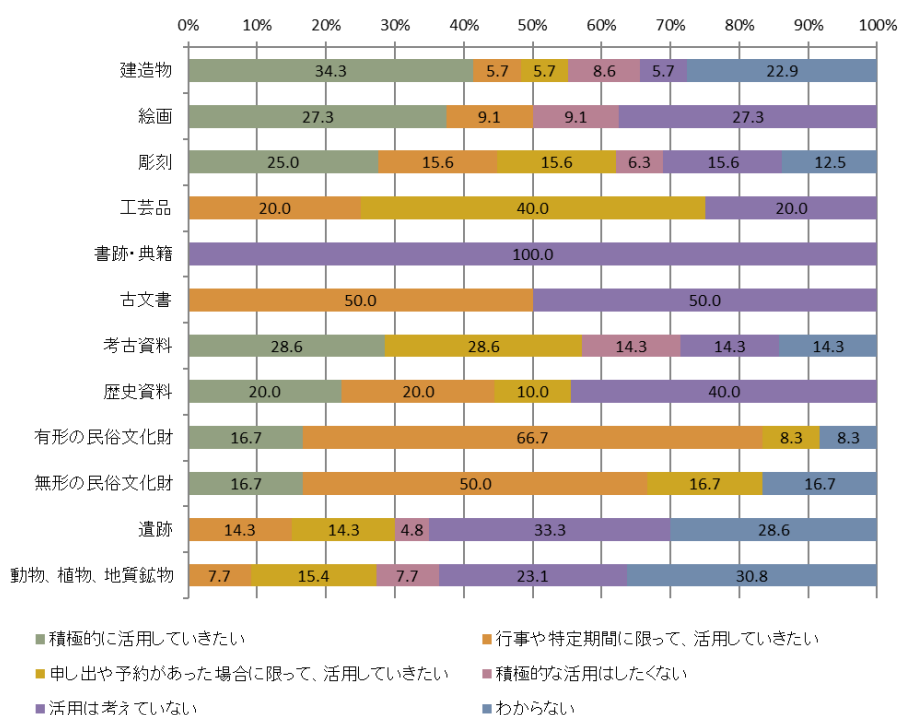

問14-2 問14-1で「1. 積極的に活用していきたい」「2. 行事や特定期間に限って、活用していきたい」「3. 申し出や予約があった場合に限って、活用していきたい」と回答した場合、その理由について教えてください。(複数回答)

「文化財の価値を地域住民に知ってほしいから」が 61.3%と最も多く、次いで「地域の活性化に寄与したいから」が 58.1%、「栃木市の歴史や文化を市内外の人たちに知ってほしいから」が 54.8%、「その他」が 6.5%となっている。

総数	62	100.0%
地域の活性化に寄与したいから	36	58.1%
文化財の価値を地域住民に知ってほしいから	38	61.3%
栃木市の歴史や文化を市内外の人たちに知ってほしいから	34	54.8%
その他	4	6.5%
無回答	1	1.6%

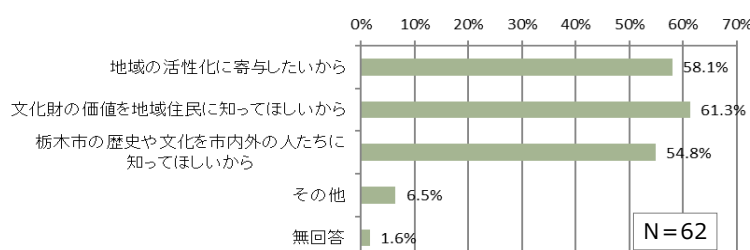

〔「その他」の内容〕

○修繕費の確保のため ○宗教行事に必要なもののため 等

●属性別の分析

〈文化財種類別の活用したくない、考えていない理由〉

- ・「地域の活性化に寄与したいから」と回答した所有者は、「建造物」、「考古資料」、「動物・植物・地質鉱物」が多い。
- ・「文化財の価値を地域住民に知ってほしいから」と回答した所有者は、「絵画」、「古文書」、「無形の民俗文化財」が多い。
- ・「栃木市の歴史や文化を市内外の人たちに知ってほしいから」と回答した所有者は、「古文書」、「無形の民俗文化財」、「遺跡」が多い。

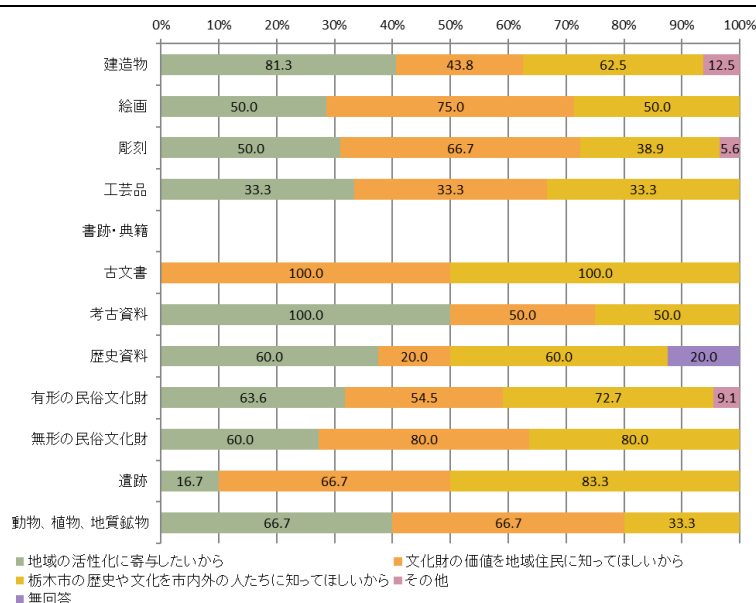

問14-3 問14-1で「4. 積極的な活用はしたくない」「5. 活用は考えていない」と回答した場合、その理由について教えてください。(複数回答)

「来訪者への対応ができないから」が 40.6%と最も多く、次いで「文化財の所在地が広く知られることで、盗難やいたずらの恐れがあるから」が 34.4%、「活用するための財源がないから」が 28.1%、「活用するための人員が確保できないから」、「その他」が 21.9%となっている。

総数	32	100.0%
来訪者への対応ができないから	13	40.6%
活用するための人員が確保できないから	7	21.9%
活用するための財源がないから	9	28.1%
文化財の所在地が広く知られることで、盗難やいたずらの恐れがあるから	11	34.4%
その他	7	21.9%
無回答	0	0.0%

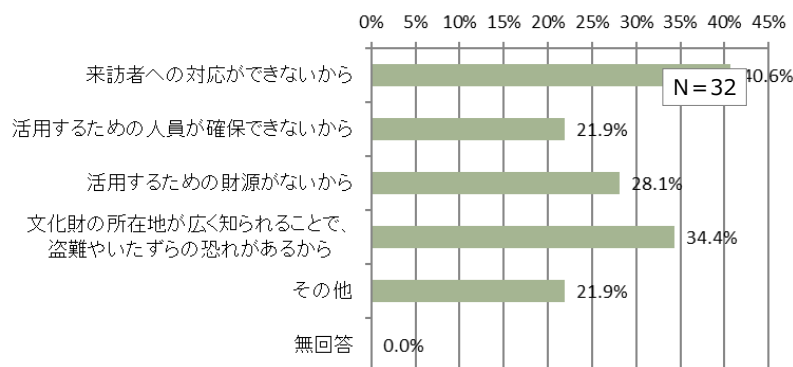

〔「その他」の内容〕

○住民が知らない ○自由に出入りできるが、崩落が心配されるため 等

●属性別の分析

〈文化財種類別の活用したくない、考えていない理由〉

- ・「来訪者への対応ができないから」と回答した所有者は、「書跡・典籍」、「古文書」、「考古資料」が多い。
- ・「活用するための人員が確保できないから」、「活用するための財源がないから」と回答した所有者は、「書跡・典籍」、「歴史資料」が多い。
- ・「文化財の所在地が広く知られることで、盗難やいたずらの恐れがあるから」と回答した所有者は、「工芸品」、「考古資料」、「彫刻」が多い。

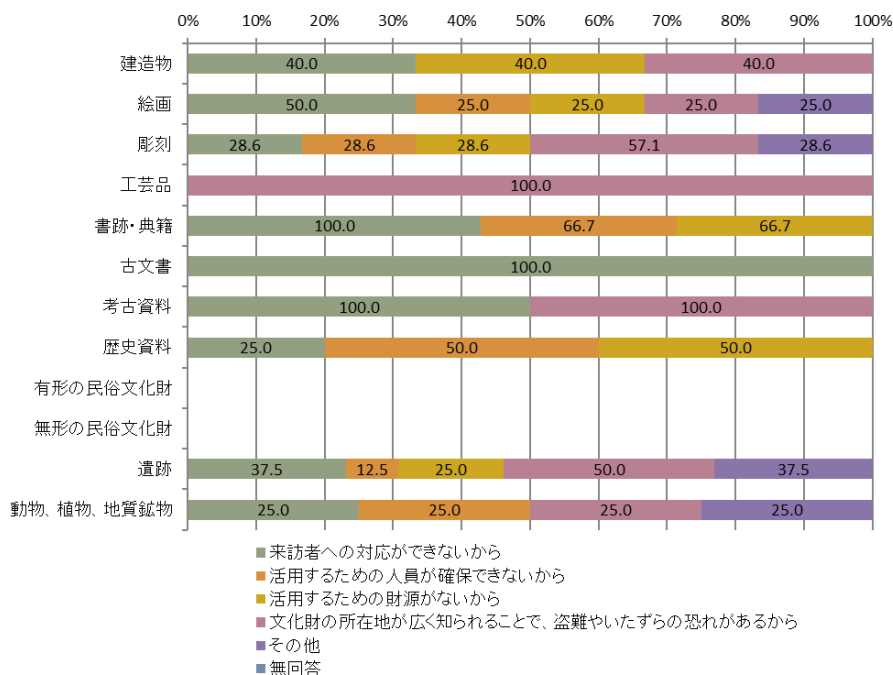

⑤所有等している文化財の防犯・防災について

問16 所有等する文化財について、現在どのような防犯対策をしていますか。※無形民俗文化財については、用具等も対象とします。(複数回答)

「施錠」が 54.2%と最も多く、次いで「特に何もしていない」が 33.6%、「その他」が 13.0%、「機械警備の導入」が 12.2%、「監視カメラの設置」11.5%、「監視員の配置」が 3.1%となっている。

総数	131	100.0%
施錠	71	54.2%
機械警備の導入	16	12.2%
監視カメラの設置	15	11.5%
監視員の配置	4	3.1%
特に何もしていない	44	33.6%
その他	17	13.0%
無回答	6	4.6%

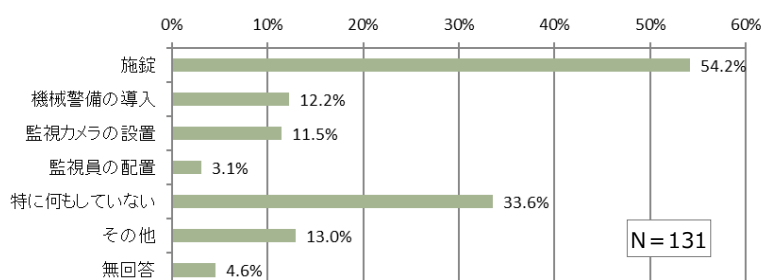

〔「その他」の内容〕

○囲いフェンス ○防犯灯 等

●属性別の分析

〈文化財種類別の防犯対策〉

・「特に何もしていない」と回答した所有者は、「歴史資料」、「遺跡」、「動物・植物・地質鉱物」が多い。

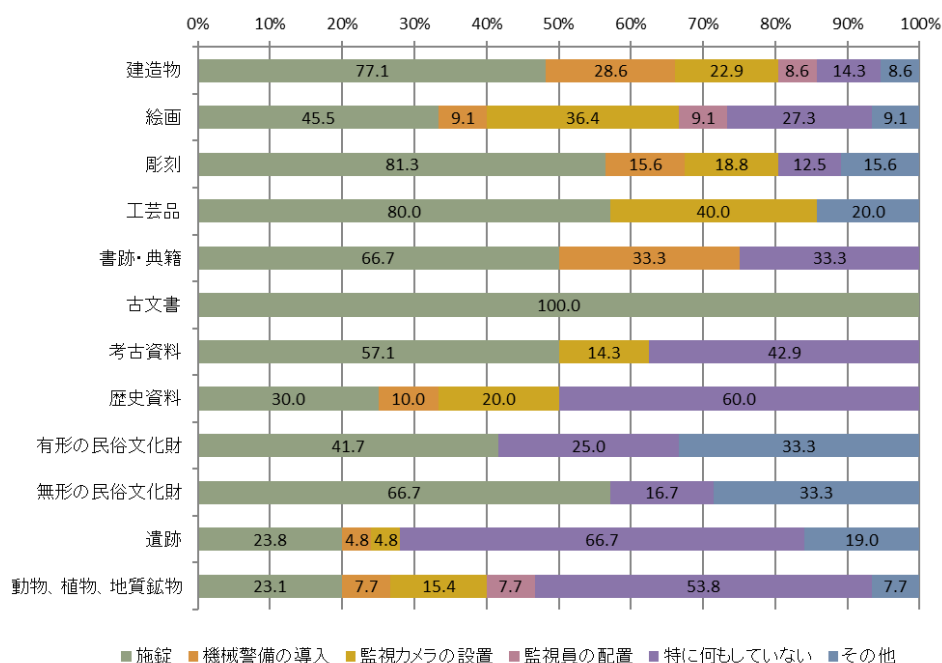

問17 所有等する文化財について、現在どのような防災対策をしていますか。※無形民俗文化財については、用具等も対象とします。(複数回答)

「特に何もしていない」が 53.4%と最も多く、次いで「消火器の設置」が 33.6%、「その他」が 10.7%、「耐震補強」が 6.1%、「スプリンクラー等の自動感知式消化装置の設置」が 1.5%となっている。

総数	131	100.0%
耐震補強	8	6.1%
スプリンクラー等の自動感知式消化装置の設置	2	1.5%
消火器の設置	44	33.6%
特に何もしていない	70	53.4%
その他	14	10.7%
無回答	9	6.9%

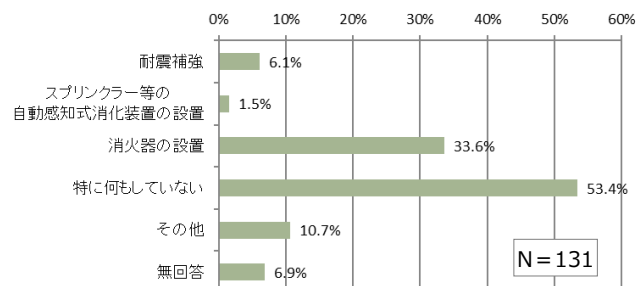

〔「その他」の内容〕

○火災保険加入 ○自動火災報知設備 ○防火バケツ、散水ホースの設置 等

●属性別の分析

〈文化財種類別の防災対策〉

・「特に何もしていない」と回答した所有者は、「考古資料」、「歴史資料」、「無形の民俗文化財」、「遺跡」、「動物・植物・地質鉱物」が多い。

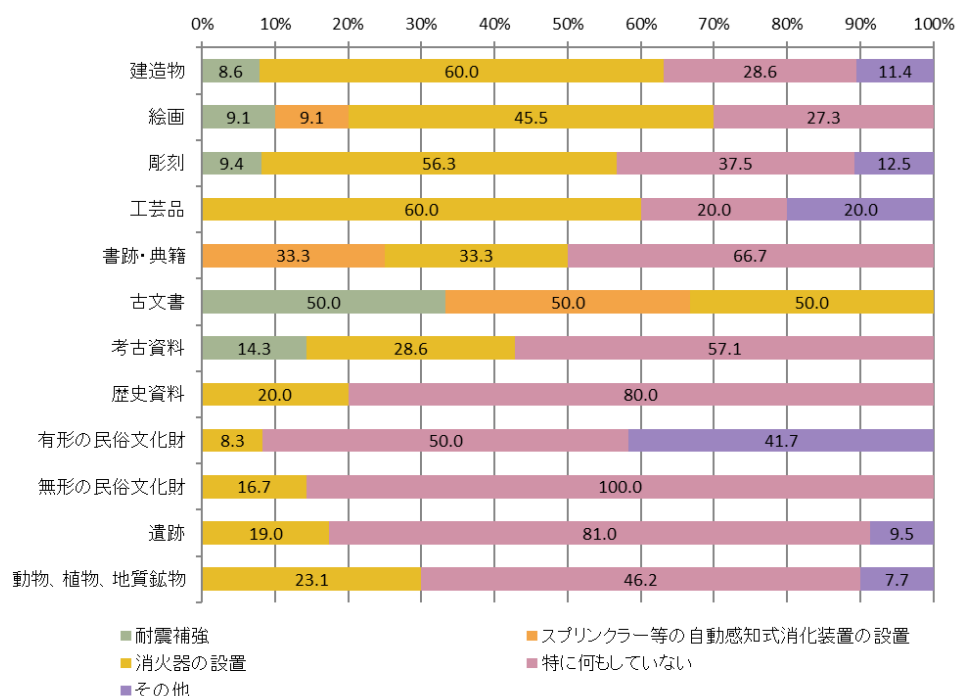

4. 団体ヒアリング

(1) ヒアリング概要

①ヒアリングの目的

2025(令和 7)年 6 月、各地域でまちづくりにつながる活動をしている団体・個人4件に対し、活動内容、課題、展望などについてヒアリングを実施しました。現状や課題を把握し、地域計画への反映と協力しあえる関係を築くことを目的としています。

②ヒアリング実施内容

項目	内容
対 象 者	吹上地区歴史ロマン委員会（まちづくり実働組織「吹上地区まちづくり協議会」に付随する団体）委員長 小平豊氏、事務局（地域政策課）増淵信吾主査
団 体 概 要	<p>●吹上地区歴史ロマン委員会</p> <p>メンバー： 8名ほど（近く3名ほど増える予定）定年後の方が多い。 吹上地区以外の方の視点も必要と考えており、歓迎している。</p> <p>活動： 月1回集まり、調査は個々で実施。 今年の活動テーマは川にまつわる歴史文化・民話伝説の発掘（これまでの取組み）</p> <ul style="list-style-type: none">・吹上地区の小字の由来調査・書籍刊行「吹上地区小字の由来」・吹上地区の板碑調査・書籍刊行「吹上の石碑」・「吹上かるた」の作成・吹上地区内小学校に配布。かるたの絵は子どもたちが描く。・「寺尾かるた」の作成・寺尾地区内の小学校に配布。ふるさと学習に活用。・吹上中学校での講和・各種イベント（くららフェスタ）への出展・書籍刊行「吹上地誌」 <p>（これからの取組み・挑戦）</p> <ul style="list-style-type: none">・現代版の吹上地区の郷土史作成 大正時代と昭和の戦後に作成されたものがあるが、作成されてから時間が経っている。 一大プロジェクトとなるが、取り組みたい。
現状・課題	<ul style="list-style-type: none">・書籍はまちづくり協議会資金で刊行しており、助成があることは助かっている。作成した書籍は公共施設などに設置して多くの人の目に触れてほしい。販売に関してはプロではないため難しいので事務局に任せている。・旧家などの個人で持っている古文書など、所在は大体わかるが、先祖代々門外不出であり、調査させてもらうことは難しい。世代が変わると価値がわからずに売ってしまう事例もある。・委員会の後継者の育成は課題である。

項目	内容
対 象 者	栃木市観光協会岩舟支部支部事務長（元岩舟町職員）三柴茂氏
団 体 概 要 等	<p>●岩舟地域の活動団体 小野寺北・小野寺南・岩舟・静和地域協議体、岩舟の文化と歴史を学ぶ会、岩舟婦人の会「いふの会」など</p> <p>●岩舟地域で活動している個人 永島正夫氏（元農協職員）・・・岩舟地域の歴史・文化の紹介の先駆者であり、岩舟の文化と歴史を学ぶ会の代表</p> <p>（これまでの取り組み）</p> <ul style="list-style-type: none"> ・「ふるさと小野寺かるた」の作成。かるた取り大会等地域のイベントで活用。（小野寺北地域協議体、永島正夫氏） ・「岩舟地域の行事や祭礼マップ」の作成。（岩舟地域協議体） ・岩舟年表作成（岩舟支所に掲示している）（永島氏、三柴氏、支所担当者） ・冊子作成「新里の歴史」（新里自治会） ・岩舟かるた作成。（いふの会） ・2000～2019 年にかけて、岩舟サミット開催（岩舟に関係する寺や地名が全国にあり、千葉県いすみ市、長野県長野市、新潟県新発田市に声をかけた） ・地域の歴史・文化に関わる場所の現地案内（永島氏、三柴氏、シルバー大学 OB など） <p>（これからの取り組み・挑戦） 岩舟地蔵ゆかりの地（大平～岩舟～古河）を巡るミニツアーを企画（観光協会岩舟支部）</p>
現状・課題	<ul style="list-style-type: none"> ・郷土芸能大会において各自自治体で競い合っていたほど太鼓が盛んだった。現在、西里地区は子どももお囃子をしている。各地区のお囃子等でリーダーがいたらよい。 ・市町合併してから、市の職員や学校の先生も地域を知っている人が少なくなったため、学習の機会が必要である。地域の人たちが地域に誇りをもって紹介できるようになってほしい。 ・学芸員が少ない。地域に一人は必要である。 ・お祭り用具を含め、文化財などの所蔵庫があるとよい。 ・岩舟の文化と歴史を学ぶ会はコロナ禍から休止中であるが、代表永島氏が体調を崩しているため、復活の見通しが立たない。

項目	内容
対 象 者	まちづくり実働組織「大平わいわいテラス」 世間遺産プロジェクトリーダー 青木理恵氏、メンバー 戸田良訓氏
団 体 概 要	<p>●大平わいわいテラス（6つの“テラス”（イベント・情報発信・子育て・環境保全・居場所づくり・歴史と伝統文化）で構成されている）</p> <p>●世間遺産プロジェクト（歴史と伝統文化テラスからの派生） メンバー： 9～10 名ほどいたが、現在は 6、7 名 活動： 役員事務局員による会議 2 ヶ月に 1 回程度 （これまでの取り組み）</p> <ul style="list-style-type: none"> ・世間遺産プロジェクト 自分たちが見つけて面白いものを大平世間遺産として認定し紹介する企画であり、大平地域の活性化と魅力を伝えることをねらいとしている。 当初 3 か年計画で始め、1 年ごとにその年に認定した大平世間遺産をパネル展で紹介。 冊子作成と配布実施。民間会社からの広告掲載を作成資金とした。 大平地域の小学校での巡回展も行った。 ・大平わいわいテラスラジオ de ナイト（第 1、3 火曜日夜 8 時） 大平地域のこと、関わっているイベントなどの情報発信。 <p>（これからの取り組み・挑戦）</p> <ul style="list-style-type: none"> ・大平世間遺産 Map の作成 パネル展の反響が大きく、マップ作成の要望があった。 ・大平世間遺産の書籍化をして地域公民館や図書館、学校に配布したい。
現状・課題	<ul style="list-style-type: none"> ・現在、大平の世間遺産 Map を作成しようとしているが、費用がかかり、資金の調達に苦慮している。いずれ書籍化もしたいが、資金調達やメンバーの活動時間の確保などの課題があり、見通しは立っていない。 ・活動の拠点施設、イベント備品などを保管する場所があるとよい。 ・民俗資料館をもっと活用させてほしい。

項目	内容
対 象 者	まちづくり実働組織「まちづくりネットワークつが」 会長 石本俊光氏
団 体 概 要	<p>●まちづくりネットワーク『つが』</p> <p>メンバー： 創設時は 28 団体だったが、現在は 20 団体、8 個人。 団体はスポーツ、文化、趣味など公民館の登録団体。</p> <p>活動： 資金は自治会の賛同してくれる各戸から 100 円ずつ集めている。 (これまでの取組み)</p> <ul style="list-style-type: none"> ・まるつがまつり 6 年前まで実施していたがコロナ禍で中止となっていた。今年 11 月に復活する（PTA60 周年、都賀の子どもを育む会 20 周年記念式典、文化協会文化祭と合同で開催）。 ・ネットワークつがは、プロジェクトマネジメント組織“PMO”（※）としての役割を担う。 （※）全体の管理・調整を担う ・つがびと会議（都賀地域で活動している団体や個人の交流） 大学生、20～70 代まで参加。皆で都賀の好きなことを語り合う。好評を得ている。 ・座敷帯づくり体験会（とちぎの伝統工芸品） ・つがの魅力再発見事業（都賀地域にあるものを再認識するゲーム開発） ・人形劇公演（←子育て支援事業） ・花祭り、ハス祭り <p>（これからの取組み・挑戦） “困ったらまちづくりネットワーク「つが」にきいてみたら」と言われる団体にしたい</p> <p>（その他） 石本氏からの助言 文化財部局と協力しあえるような PMO の役割をもつ団体がつくれないか検討してみてもどうか。</p>
現状・課題	<ul style="list-style-type: none"> ・活動資金となる補助金は、実績の二分の一だが、清算払いとなるので、当初の資金調達に苦慮している。 ・これからのまちづくりは若者と高齢者をどのようにつなげるかが大切であり、日々その手段を考えている。 ・何か取り組み事を掲げるとして、それに関わる様々な人たちの目標は一緒である。互いに足りない部分を共有するために、PMO が必要である。 ・補助金頼りの人が増えてしまった。（→自分事として資金調達に取り組む必要がある）