栃木市役所立体駐車場　清掃業務　清掃区域図（１階－Ａ・Ｂ）

階 数	駐 車 台 数
1 階	43 台(うち身障者用 4 台)
2～4 階	44 台×3
5 階	37 台
6 階	44 台
7 階	70 台
R、PH 階	76 台
合計	402 台

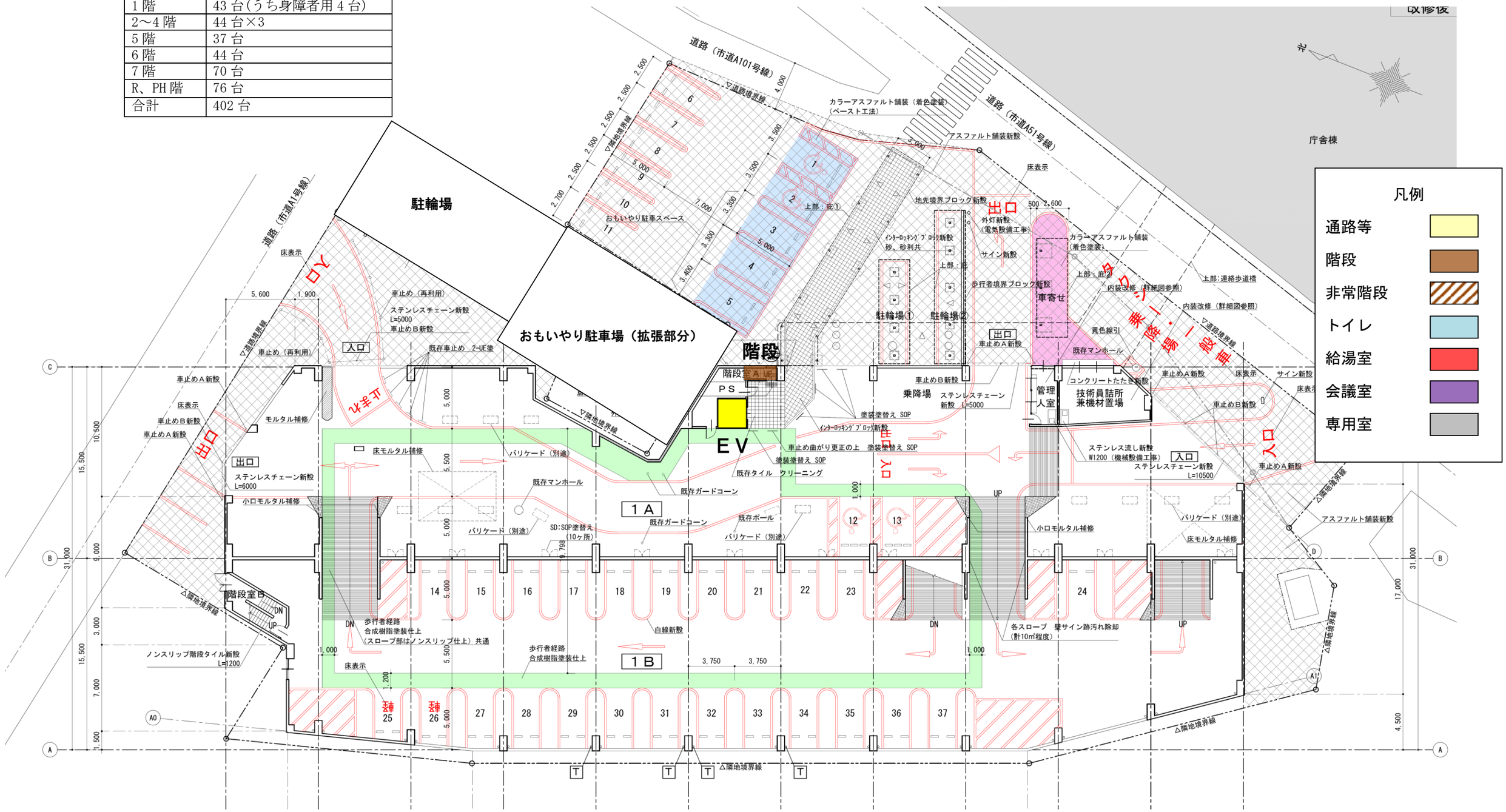

栃木市役所立体駐車場　清掃業務　清掃区域図（２～４階－Ａ・Ｂ）

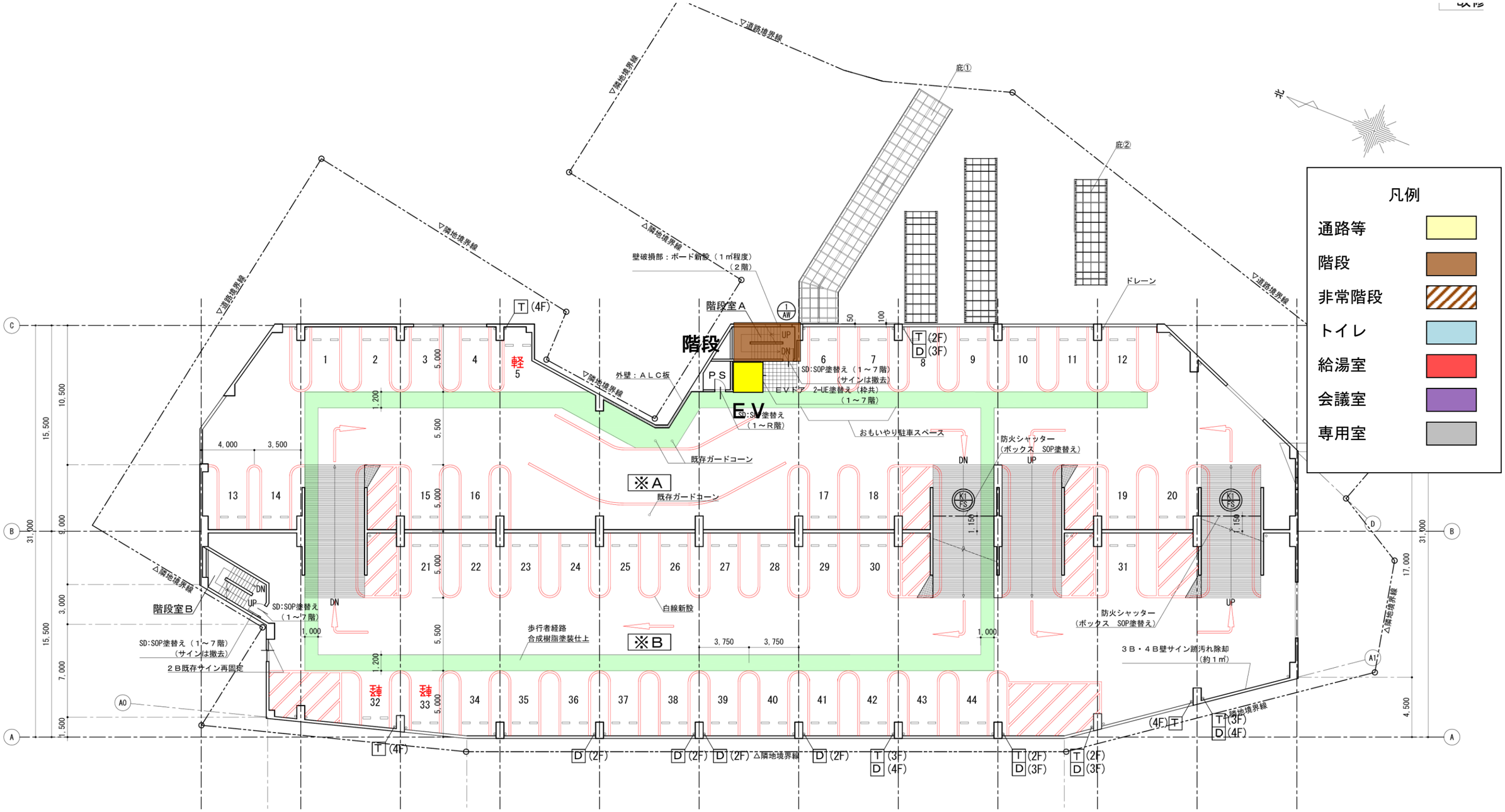

栃木市役所立体駐車場　清掃業務　清掃区域図（５階－Ａ・Ｂ）

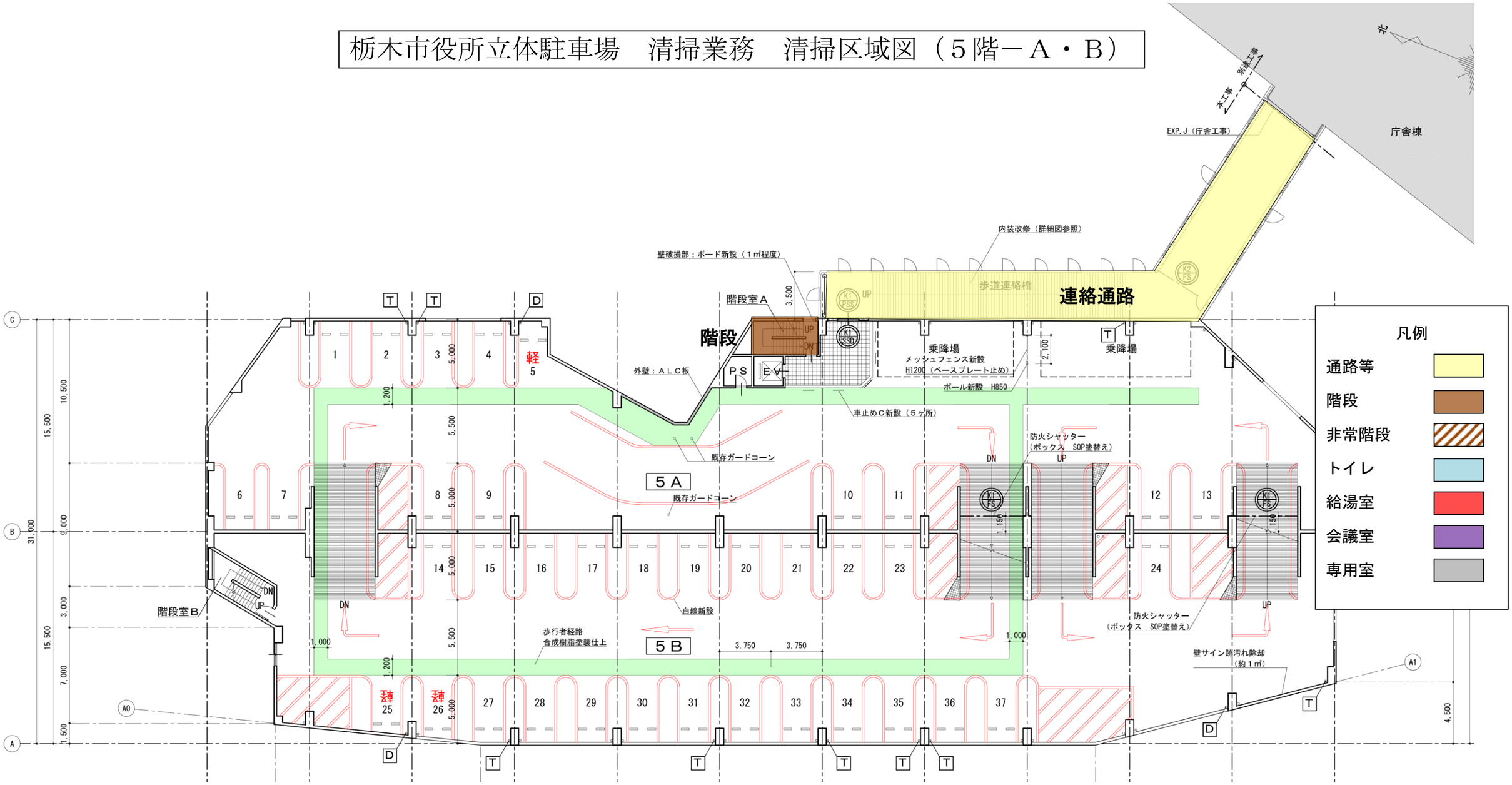

栃木市役所立体駐車場　清掃業務　清掃区域図（６階－Ａ・Ｂ）

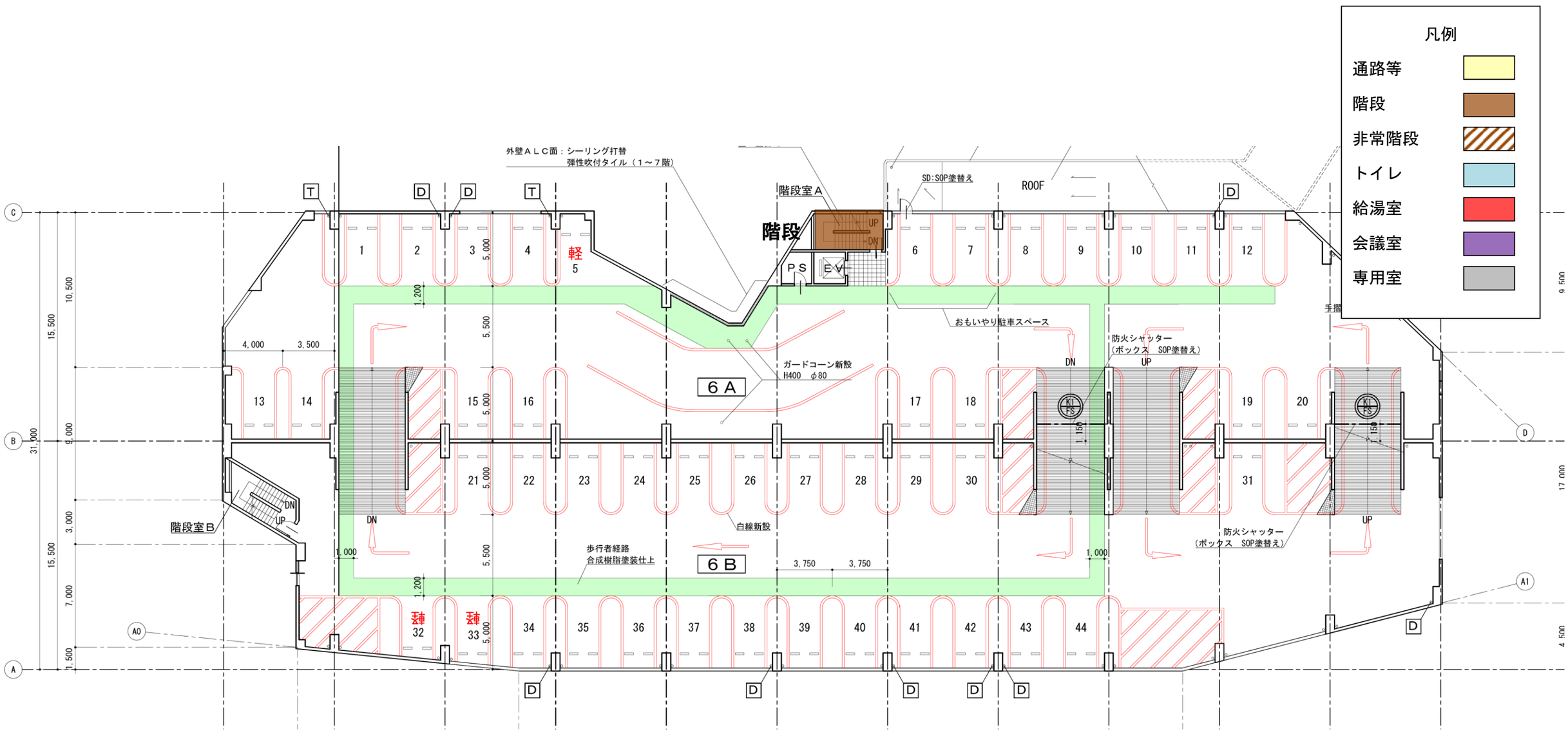

栃木市役所立体駐車場　清掃業務　清掃区域図（７階－Ａ・Ｂ）

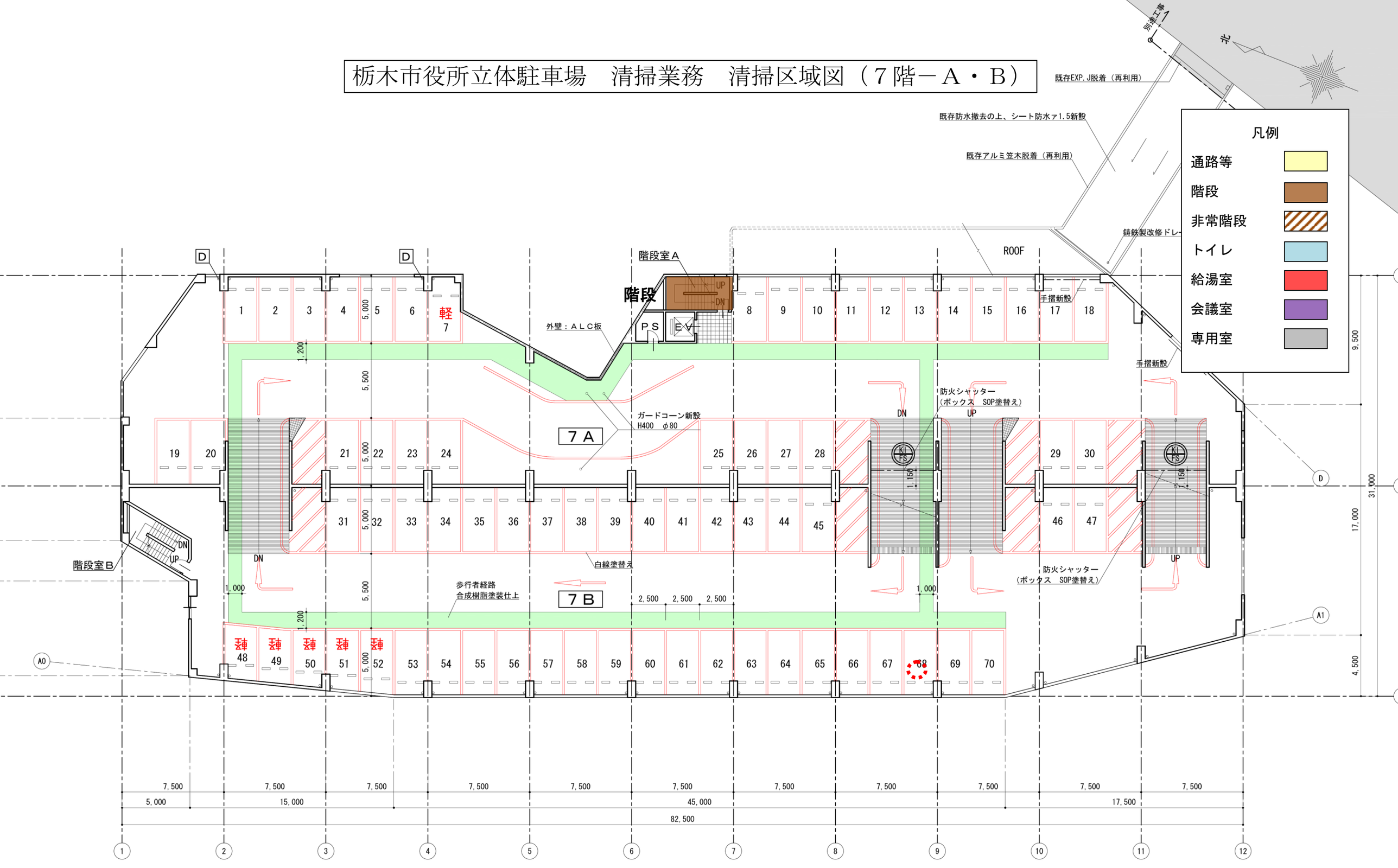

栃木市役所立体駐車場　清掃業務　清掃区域図（屋上－Ａ・Ｂ）

